



SALINAN

**BUPATI PURWOREJO
PROVINSI JAWA TENGAH
PERATURAN BUPATI PURWOREJO
NOMOR 20 TAHUN 2025**

TENTANG

**RENCANA KERJA PEMERINTAH DAERAH
TAHUN 2026**

DENGAN RAHMAT TUHAN YANG MAHA ESA

BUPATI PURWOREJO,

Menimbang: a. bahwa untuk mendukung pencapaian tujuan dan sasaran pembangunan Kabupaten Purworejo, diperlukan perencanaan secara holistik, integratif, spasial, dan tematik sesuai dengan ketentuan peraturan perundang-undangan;

b. bahwa untuk memberikan pedoman perencanaan pelaksanaan pembangunan Kabupaten Purworejo tahun 2026, diperlukan Rencana Kerja Pemerintah Daerah yang ditetapkan dalam Peraturan Bupati;

c. bahwa berdasarkan pertimbangan sebagaimana dimaksud dalam huruf a dan huruf b, perlu menetapkan Peraturan Bupati tentang Rencana Kerja Pemerintah Daerah Tahun 2026;

Mengingat : 1. Pasal 18 ayat (16) Undang-Undang Dasar Negara Republik Indonesia Tahun 1945;
2. Undang-Undang Nomor 13 Tahun 1950 tentang Pembentukan Daerah-daerah Kabupaten Dalam Lingkungan Propinsi Djawa Tengah (Berita Negara Republik Indonesia Tahun 1950 Nomor 42);

8

3. Undang-Undang Nomor 25 Tahun 2004 tentang Sistem Perencanaan Pembangunan Nasional (Lembaran Negara Republik Indonesia Tahun 2004 Nomor 104, Tambahan Lembaran Negara Republik Indonesia Nomor 4421);
4. Undang-Undang Nomor 23 Tahun 2014 tentang Pemerintahan Daerah (Lembaran Negara Republik Indonesia Tahun 2014 Nomor 244, Tambahan Lembaran Negara Republik Indonesia Nomor 5587) sebagaimana telah beberapa kali diubah terakhir dengan Undang-Undang Nomor 6 Tahun 2023 tentang Penetapan Peraturan Pemerintah Pengganti Undang-Undang Nomor 2 Tahun 2022 tentang Cipta Kerja menjadi Undang-Undang (Lembaran Negara Republik Indonesia Tahun 2023 Nomor 41, Tambahan Lembaran Negara Republik Indonesia Nomor 6856);
5. Peraturan Daerah Kabupaten Nomor 10 Tahun 2024 tentang Rencana Pembangunan Jangka Panjang Daerah Kabupaten Purworejo Tahun 2025-2045 (Lembaran Daerah Kabupaten Purworejo Tahun 2024 Nomor 10, Tambahan Lembaran Daerah Kabupaten Purworejo Nomor 10/2024);

MEMUTUSKAN:

Menetapkan : PERATURAN BUPATI TENTANG RENCANA KERJA PEMERINTAH DAERAH TAHUN 2026.

BAB I

KETENTUAN UMUM

Pasal 1

Dalam Peraturan Bupati ini yang dimaksud dengan:

1. Daerah adalah Kabupaten Purworejo.
2. Pemerintah Daerah adalah Bupati sebagai unsur penyelenggara pemerintahan Daerah yang memimpin pelaksanaan urusan pemerintahan yang menjadi kewenangan daerah otonom.
3. Bupati adalah Bupati Purworejo.

4. Perangkat Daerah adalah unsur pembantu Bupati dan Dewan Perwakilan Rakyat Daerah dalam penyelenggaraan urusan pemerintahan yang menjadi kewenangan Daerah.
5. Rencana Kerja Pemerintah Daerah Tahun 2026 yang selanjutnya disebut RKPD Tahun 2026 adalah dokumen perencanaan pembangunan Daerah untuk periode 1 (satu) tahun anggaran yang dimulai pada 1 Januari 2026 dan berakhir pada 31 Desember 2026.

BAB II

MAKSUD DAN TUJUAN

Pasal 2

RKPD Tahun 2026 menjadi pedoman dalam:

- a. penyusunan rencana anggaran pendapatan dan belanja Daerah tahun anggaran 2026;
- b. penyusunan rencana kerja Perangkat Daerah tahun anggaran 2026; dan
- c. pembahasan kebijakan umum anggaran dan prioritas dan plafon anggaran sementara dengan dewan perwakilan rakyat Daerah.

BAB III

SISTEMATIKA

Pasal 3

RKPD Tahun 2026 disusun dengan sistematika minimal memuat:

- a. bab I : pendahuluan;
- b. bab II : gambaran umum kondisi Daerah;
- c. bab III : kerangka ekonomi dan keuangan Daerah;
- d. bab IV : sasaran dan prioritas pembangunan Daerah;
- e. bab V : rencana kerja dan pendanaan Daerah;
- f. bab VI : kinerja penyelenggaraan pemerintahan Daerah; dan
- g. bab VII : penutup.

Pasal 4

Dokumen RKPD Tahun 2026 tercantum dalam Lampiran yang merupakan bagian tidak terpisahkan dari Peraturan Bupati ini.

BAB IV

KETENTUAN PENUTUP

Pasal 5

Peraturan Bupati ini mulai berlaku pada tanggal diundangkan.

Agar setiap orang mengetahuinya, memerintahkan pengundangan Peraturan Bupati ini dengan penempatannya dalam Berita Daerah Kabupaten Purworejo.

Ditetapkan di Purworejo
pada tanggal 04 Juli 2025

BUPATI PURWOREJO,

Ttd

YULI HASTUTI

Diundangkan di Purworejo
pada tanggal 04 Juli 2025

Pj. SEKRETARIS DAERAH KABUPATEN PURWOREJO,

Ttd

R. ACHMAD KURNIAWAN KADIR

BERITA DAERAH KABUPATEN PURWOREJO
TAHUN 2025 NOMOR 20 SERI E NOMOR 18



SALINAN SESUAI DENGAN ASLINYA
KEPALA BAGIAN HUKUM

PUGUH TRIHATMOKO, SH, MH
Pembina Tk.I
NIP 19750829 199903 1 005

LAMPIRAN
PERATURAN BUPATI PURWOREJO
NOMOR 20 TAHUN 2025
TENTANG
RENCANA KERJA PEMERINTAH DAERAH
TAHUN 2026

RENCANA KERJA PEMERINTAH DAERAH
TAHUN 2026

DAFTAR ISI

	<i>halaman</i>
HALAMAN JUDUL.....	i
DAFTAR ISI.....	ii
DAFTAR TABEL	iv
DAFTAR GAMBAR.....	xvi
DAFTAR RENCANA PROGRAM DAN KEGIATAN	xx
BAB I PENDAHULUAN	I-1
1.1. Latar Belakang.....	I-1
1.2. Dasar Hukum Penyusunan	I-3
1.3. Hubungan Antar Dokumen	I-6
1.4. Maksud dan Tujuan	I-7
1.5. Sistematika Dokumen RKPD	I-8
BAB II GAMBARAN UMUM KONDISI DAERAH	II-1
2.1. Kondisi Umum Daerah	II-1
2.2. Evaluasi Pelaksanaan Program dan Kegiatan RKPD sampai Tahun 2024 dan Realisasi RPJMD.....	II-213
2.3. Permasalahan Pembangunan Daerah	II-274
BAB III KERANGKA EKONOMI DAN KEUANGAN DAERAH.....	III-1
3.1. Arah Kebijakan Ekonomi Daerah.....	III-1
3.2. Arah Kebijakan Keuangan Daerah	III-9
BAB IV SASARAN DAN PRIORITAS PEMBANGUNAN DAERAH	IV-1
4.1. Tujuan dan Sasaran Pembangunan	IV-2
4.2. Prioritas dan Sasaran Pembangunan Tahun 2026	IV-3
4.3. Pokok-pokok Pikiran DPRD	IV-48
4.4. Arah Pengembangan Wilayah	IV-52
4.5. Inovasi Pembangunan Daerah	IV-65
BAB V RENCANA KERJA DAN PENDANAAN DAERAH.....	V-1
5.1. Rencana Pendanaan Daerah Tahun 2026	V-1
5.2. Rencana Program dan Kegiatan Prioritas Tahun 2026.....	V-2
5.3. Rencana Bantuan Keuangan, Hibah, dan Bantuan Sosial Tahun 2026	V-414
BAB VI KINERJA PENYELENGGARAAN PEMERINTAHAN DAERAH	VI-1
6.1. Indikator Kinerja Utama (IKU) Daerah	VI-1
6.2. Indikator Kinerja Daerah (IKD) dan Indikator Kinerja Kunci (IKK)	VI-2
6.3. Indikator Standar Pelayanan Minimal (SPM)	VI-16
6.4. Indikator Utama Pembangunan (IUP).....	VI-18
BAB VII PENUTUP.....	VII-1

DAFTAR TABEL

	<i>Halaman</i>
Tabel 2.1. Jumlah Desa/Kelurahan dan Luas Kecamatan di Kabupaten Purworejo.....	II-2
Tabel 2.2. Data DAS di Kabupaten Purworejo	II-5
Tabel 2.3. Data Kawasan Mata Air di Kabupaten Purworejo	II-5
Tabel 2.4. Luasan Rencana Pola Ruang Wilayah Kabupaten Purworejo Tahun 2021-2041	II-9
Tabel 2.5. Luasan Kawasan Peruntukan Lindung Kabupaten Purworejo Tahun 2021-2041	II-10
Tabel 2.6. Luasan Kawasan Peuntukan Budi Daya Kabupaten Purworejo Tahun 2021-2041	II-10
Tabel 2.7. Penggunaan Lahan Eksisting Kabupaten Purworejo.....	II-11
Tabel 2.8. Kejadian Bencana Alam di Kabupaten Purworejo Tahun 2020-2024.	II-13
Tabel 2.9. Dampak Bencana Alam di Kabupaten Purworejo Tahun 2020-2024	II-13
Tabel 2.10. Desa/Kelurahan Rawan Bencana Tanah Longsor di Kabupaten Purworejo.....	II-14
Tabel 2.11. Tabel Potensi Komoditas EBT Kabupaten Purworejo Tahun 2024	II-19
Tabel 2.12. Jumlah Penduduk Kabupaten Purworejo Tahun 2015-2024 Berdasarkan Sex Ratio.....	II-21
Tabel 2.13. Presentase Penduduk Menurut Usia di Kabupaten Purworejo.....	II-22
Tabel 2.14. Distribusi Penduduk Kabupaten Purworejo	II-24
Tabel 2.15. PDRB Atas Dasar Harga Konstan 2010 menurut Lapangan Usaha di Kabupaten Purworejo Tahun 2020-2024 (miliar rupiah).....	II-26
Tabel 2.16. PDRB Atas Dasar Harga Berlaku menurut Lapangan Usaha di Kabupaten Purworejo Tahun 2020 – 2024 (Miliar Rupiah)..	II-27
Tabel 2.17. Laju Pertumbuhan PDRB ADHK 2010 menurut Lapangan Usaha di Kabupaten Purworejo Tahun 2020-2024 (%)	II-28
Tabel 2.18. Distribusi Persentase PDRB ADHB Menurut Lapangan Usaha di Kabupaten Purworejo Tahun 2020-2024 (%).....	II-29
Tabel 2.19. PDRB ADHB menurut Jenis Pengeluaran di Kabupaten Purworejo Tahun 2020-2024 (miliar rupiah).....	II-29
Tabel 2.20. PDRB ADHK menurut Jenis Pengeluaran di Kabupaten Purworejo Tahun 2020-2024 (miliar rupiah).....	II-30

Tabel 2.21. Distribusi Persentase PDRB Kabupaten Purworejo menurut Pengeluaran Kabupaten Purworejo Tahun 2020-2024 (%)	II-31
Tabel 2.22. Laju Pertumbuhan PDRB Purworejo ADHK 2010 menurut Komponen Pengeluaran Tahun 2020-2024 (%)	II-32
Tabel 2.23. Garis Kemiskinan Kabupaten Purworejo, Kabupaten Kebumen, Kabupaten Wonosobo, Kabupaten Magelang, Kabupaten Kulon Progo, Provinsi Jawa Tengah, dan Indonesia Tahun 2020-2024.....	II-34
Tabel 2.24. Kedalaman Kemiskinan Kabupaten Purworejo, Kabupaten Kebumen, Kabupaten Wonosobo, Kabupaten Magelang, Kabupaten Kulon Progo, Provinsi Jawa Tengah, dan Indonesia Tahun 2020-2024.....	II-35
Tabel 2.25. Keparahan Kemiskinan Kabupaten Purworejo, Kabupaten Kebumen, Kabupaten Wonosobo, Kabupaten Magelang, Kabupaten Kulon Progo, Provinsi Jawa Tengah, dan Indonesia Tahun 2020-2024.....	II-36
Tabel 2.26. IPG dan IDG Kabupaten Purworejo Tahun 2020-2024	II-43
Tabel 2.27. Jumlah Seni dan Kebudayaan & Cagar Budaya yang Diletarikan Kabupaten Purworejo Tahun 2020-2024	II-44
Tabel 2.28. Jumlah Klub, Gedung, Organisasi, dan Kegiatan Olahraga Kabupaten Purworejo Tahun 2020-2024	II-45
Tabel 2.29. Angka Partisipasi Sekolah (APS) Kabupaten Purworejo Tahun 2020-2024	II-47
Tabel 2.30. Persentase Siswa yang Mencapai Standar Kompetensi Minimum pada Asesmen Tingkat Nasional Kabupaten Purworejo Tahun 2022-2024	II-48
Tabel 2.31. Kinerja Program Bidang Urusan Pendidikan Tahun 2020 - 2024	II-49
Tabel 2.32. Angka Kematian Ibu per 100.000 Kelahiran Hidup Kabupaten Purworejo Tahun 2020-2024	II-51
Tabel 2.33. Angka Kematian Bayi (AKB) per 1.000 Kelahiran Hidup Kabupaten Purworejo Tahun 2020-2024	II-52
Tabel 2.34. Angka Kematian Balita (AKBa) per 1.000 Kelahiran Hidup Kabupaten Purworejo Tahun 2020-2024	II-53
Tabel 2.35. Prevalensi Gizi Buruk dan Balita Pendek (Stunting) Berdasarkan ePPGBM Kabupaten Purworejo Tahun 2020-2024.....	II-54
Tabel 2.36. Prevalensi Stunting (pendek dan sangat pendek) pada Balita Kabupaten Purworejo Tahun 2020-2024	II-55
Tabel 2.37. Universal Health Coverage di Kabupaten Purworejo Tahun 2020-2024	II-56

Tabel 2.38. Jumlah Penderita Penyakit Menular di Kabupaten Purworejo Tahun 2020-2024.....	II-56
Tabel 2.39. Cakupan Penemuan dan Pengobatan Kasus Tuberkulosis di Kabupaten Purworejo Tahun 2020-2024	II-58
Tabel 2.40. Angka Keberhasilan Pengobatan Tuberkulosis (Treatment Succes Rate) di Kabupaten Purworejo Tahun 2020-2024	II-58
Tabel 2.41. Jumlah Penderita Penyakit Tidak Menular	II-59
Tabel 2.42. Jumlah Penderita Penyakit Tidak Menulai di Kabupaten Purworejo Tahun 2020-2024	II-60
Tabel 2.43. Capaian Kinerja Bidang Kesehatan Kabupaten Purworejo Tahun 2020-2024.....	II-61
Tabel 2.44. Capaian SPM Bidang Kesehatan Kabupaten Purworejo	II-61
Tabel 2.45. Sarana dan Tenaga Kesehatan Kabupaten Purworejo Tahun 2024	II-62
Tabel 2.46. Data Jalan Berdasarkan Kewenangannya di Kabupaten Purworejo.....	II-63
Tabel 2.47. Data Jalan Poros Desa Berdasarkan Kecamatan di Kabupaten Purworejo.....	II-66
Tabel 2.48. Persentase Jalan Dan Jembatan Kabupaten Dalam Kondisi Baik Sedang di Kabupaten Purworejo Pada Tahun 2020-2024. II-66	
Tabel 2.49. Persentase Kesesuaian Pemanfaatan Ruang terhadap Rencana Tata Ruang (RTR) Kabupaten Purworejo Tahun 2020-2024	II-68
Tabel 2.50. Daerah Irigasi Permukaan (DIP) Berdasarkan Kewenangan di Kabupaten Purworejo.....	II-68
Tabel 2.51. Persentase Jaringan Irigasi dalam Kondisi Baik di Kabupaten Purworejo Tahun 2020-2024	II-69
Tabel 2.52. Persentase Saluran Drainase dalam Kondisi Baik di Kabupaten Purworejo Tahun 2020-2024	II-71
Tabel 2.53. Rasio Rencana Tata Bangunan dan Lingkungan (RTBL) yang Disusun di Kabupaten Purworejo Tahun 2020-2024.....	II-72
Tabel 2.54. Persentase Bangunan Milik Daerah dengan Kondisi Baik di Kabupaten Purworejo Tahun 2020-2024	II-72
Tabel 2.55. Rasio Tenaga Operator/ Teknisi/ Analisis yang Memiliki Sertifikat Kompetensi di Kabupaten Purworejo Tahun 2020-2024.....	II-73
Tabel 2.56. Rasio Ketersediaan Informasi Jasa Konstruksi Cakupan Daerah Kabupaten di Kabupaten Purworejo Tahun 2020-2024	II-73

Tabel 2.57. Rasio Proyek yang Menjadi Kewenangan Pengawasannya Tanpa Kecelakaan Konstruksi di Kabupaten Purworejo Tahun 2020-2024	II-74
Tabel 2.58. Persentase Jumlah Rumah Tangga yang Mendapat Akses Air Minum Yang Layak di Kabupaten Purworejo Tahun 2020-2024	II-76
Tabel 2.59. Capaian SPM Bidang Pekerjaan Umum Kabupaten Purworejo Tahun 2020-2024.....	II-76
Tabel 2.60. Persentase Rumah Tangga yang Memperoleh Layanan Pengolahan Air Limbah Domestik di Kabupaten Purworejo Tahun 2020-2024.....	II-76
Tabel 2.61. Capaian SPM Bidang Pekerjaan Umum Kabupaten Purworejo .	II-77
Tabel 2.62. Persentase Ketersediaan Sarana dan Prasarana Persampahan di Kabupaten Purworejo Tahun 2020-2024	II-78
Tabel 2.63. Persentase Penyediaan dan Rehabilitasi Rumah yang Layak Huni Korban Bencana Kabupaten dan Relokasi Program Pemerintah di Kabupaten Purworejo Tahun 2020-2024	II-79
Tabel 2.64. Persentase Masyarakat yang Terkena Relokasi akibat Program Pemerintah Kabupaten yang Memperoleh Fasilitas Penyediaan Rumah Layak Huni di Kabupaten Purworejo Tahun 2020-2024	II-79
Tabel 2.65. Persentase Jumlah Rumah Susun, Rumah Khusus yang Terbina di Kabupaten Purworejo Tahun 2020-2024	II-80
Tabel 2.66. Persentase Ijin Pembangunan dan Pengembangan Perumahan Terbit yang Diajukan Pemohon di Kabupaten Purworejo Tahun 2020-2024.....	II-80
Tabel 2.67. Capaian SPM Bidang Perumahan dan Permukiman Kabupaten Purworejo Tahun 2020-2024	II-81
Tabel 2.68. Persentase Pengurangan Rumah Tidak Layak Huni di Luar Kawasan Kumuh di Kabupaten Purworejo Tahun 2020-2024 ..	II-82
Tabel 2.69. Luasan Kawasan Kumuh Berdasarkan SK No. 60.18/526/2020	II-82
Tabel 2.70. Kawasan Kumuh Perkotaan Purworejo dan Kutoarjo	II-83
Tabel 2.71. Persentase Luas Kawasan Kumuh 10-15 ha yang Ditangani di Kabupaten Purworejo Tahun 2020-2024	II-84
Tabel 2.72. Persentase Jumlah Perumahan yang Sudah Dilengkapi Prasarana Sarana dan Utilitas Umum (PSU) di Kabupaten Purworejo Tahun 2020-2024	II-85
Tabel 2.73. Capaian SPM Bidang Trantibumlinmas Kabupaten Purworejo .	II-86
Tabel 2.74. Kinerja Penanggulangan Bencana Kabupaten Purworejo Tahun 2020-2024.....	II-88

Tabel 2.75. Penyelesaian Pelanggaran Perda Kabupaten Purworejo Tahun 2020-2024	II-89
Tabel 2.76. Data Pemerlu Pelayanan Kesejahteraan Sosial (PPKS) Tahun 2020 - 2024	II-90
Tabel 2.77. Data dan Jenis Potensi dan Sumber Kesejahteraan Sosial (PSKS) di Kabupaten Purworejo Tahun 2020-2023	II-92
Tabel 2.78. Coverage Perlindungan Jaminan Sosial Ketenagakerjaan Kabupaten Purworejo.....	II-95
Tabel 2.79. Capaian Kinerja Urusan Tenaga Kerja	II-96
Tabel 2.80. Indeks Ketimpangan Gender dan Komponen Penyusunnya	II-99
Tabel 2.81. Capaian Kinerja Bidang Pemberdayaan Perempuan dan Perlindungan Anak Tahun 2020-2024	II-99
Tabel 2.82. Kerentanan Pangan di Kabupaten Purworejo.....	II-102
Tabel 2.83. Perkembangan Skor Pola Pangan Harapan Konsumsi di Kabupaten Purworejo berdasarkan Kelompok Pangan.....	II-104
Tabel 2.84. Capaian Kinerja Urusan Pangan di Kabupaten Purworejo	II-106
Tabel 2.85. Persentase Penanganan Sengketa Tanah Garapan di Kabupaten Purworejo tahun 2020-2024.....	II-107
Tabel 2.86. Persentase Permohonan Izin Membuka Tanah Negara yang Disetujui di Kabupaten Purworejo tahun 2020-2024	II-107
Tabel 2.87. Pengelolaan Sampah di Kabupaten Purworejo	II-110
Tabel 2.88. Pengelolaan Sampah di Kabupaten Purworejo	II-112
Tabel 2.89. Total Emisi GRK Berdasarkan Sektor.....	II-114
Tabel 2.90. Capaian Kinerja Urusan Lingkungan Hidup Kabupaten Purworejo.....	II-117
Tabel 2.91. Persentase Kepemilikan Kartu Keluarga (KK) Tahun 2020-2024	II-118
Tabel 2.92. Persentase Kepemilikan Kartu Tanda Penduduk (KTP) Elektronik Tahun 2020-2024	II-118
Tabel 2.93. Persentase Kepemilikan Kartu Identitas Anak (KIA) tahun 2020-2024	II-119
Tabel 2.94. Persentase Kepemilikan Akta Kelahiran Tahun 2020-2024	II-120
Tabel 2.95. Persentase Akta Kematian yang diterbitkan Tahun 2020-2024	II-120
Tabel 2.96. Persentase Akta Perkawinan Non-Muslim yang diterbitkan Tahun 2020-2024.....	II-121
Tabel 2.97. Presentase Instansi/Lembaga yang Memanfaatkan Informasi Administrasi Kependudukan Tahun 2020-2024.....	II-122
Tabel 2.98. Persentase Kesesuaian Profil dengan Regulasi yang Berlaku Tahun 2020-2024.....	II-123

Tabel 2.99. Indeks Desa Membangun (IDM) Kabupaten Purworejo Tahun 2020-2024	II-124
Tabel 2.100. Lembaga Kemasyarakatan dan Lembaga Ekonomi Desa di Kabupaten Purworejo Tahun 2020-2024	II-126
Tabel 2.101. Total Fertility Rate (TFR) Kabupaten Purworejo Tahun 2020-2024	II-127
Tabel 2.102. Angka iBangga Kabupaten Purworejo beserta dimensinya Tahun 2022-2024.....	II-127
Tabel 2.103. Kinerja Program Urusan Bidang Pengendalian Penduduk dan Keluarga Berencana Kabupaten Purworejo Tahun 2020-2024	II-129
Tabel 2.104. Capaian Indikator Persentase Peningkatan Prasarana dan Fasilitas LLAJ yang Tersedia	II-131
Tabel 2.105. Ketersediaan Perlengkapan Jalan di Kabupaten Purworejo	II-132
Tabel 2.106. Persentase Kelengkapan Jalan yang Telah Terpasang Terhadap Kondisi Ideal di Kabupaten Purworejo pada tahun 2024	II-133
Tabel 2.107. Titik Parkir yang Terlayani di Kabupaten Purworejo	II-135
Tabel 2.108. Data Halte yang Layak Fungsi Pada Setiap Prasarana Kabupaten yang Telah Dilayani Angkutan Umum di Kabupaten Purworejo.....	II-136
Tabel 2.109. Jumlah Angkutan Darat dan Penumpang Angkutan Darat di Kabupaten Purworejo.....	II-137
Tabel 2.110. Jaringan Trayek AKAP, AKDP, Angkutan Perdesaaan, dan Angkutan Perbatasan Kabupaten Purworejo.....	II-137
Tabel 2.111. Indeks Konektivitas Wilayah Kabupaten Purworejo Tahun 2024	II-139
Tabel 2.112. Persentase Kendaraan Umum Laik Jalan di Kabupaten Purworejo.....	II-140
Tabel 2.113. Hasil Evaluasi SPBE Kabupaten Purworejo	II-141
Tabel 2.114. Capaian Indikator Pada Urusan Komunikasi dan Informatika	II-142
Tabel 2.115. Hasil Penilaian Keterbukaan Informasi Publik Kabupaten Purworejo.....	II-143
Tabel 2.116. Capaian Indikator Persentase Rumah Tangga dengan Akses Internet.....	II-145
Tabel 2.117. Data Desa Blank Spot di Kabupaten Purworejo	II-146
Tabel 2.118. Koperasi Aktif dan Koperasi Sehat di Kabupaten Purworejo ...	II-147
Tabel 2.119. Rasio Volume Usaha Koperasi terhadap PDRB di Kabupaten Purworejo.....	II-148
Tabel 2.120. Kondisi UMKM Kabupaten Purworejo.....	II-149
Tabel 2.121. Rasio Kewirausahaan Kabupaten Purworejo.....	II-150

Tabel 2.122. Proporsi Kredit UMKM terhadap Total Kredit di Kabupaten Purworejo.....	II-150
Tabel 2.123. Capaian Kinerja Urusan Koperasi Usaha Kecil dan Menengah Kabupaten Purworejo.....	II-151
Tabel 2.124. PMTB Kabupaten Purworejo	II-152
Tabel 2.125. Realisasi Penanaman Modal Kabupaten Purworejo	II-153
Tabel 2.126. Capaian Kinerja Urusan Penanaman Modal Kabupaten Purworejo.....	II-154
Tabel 2.127. Perkembangan Kepemudaan Kabupaten Purworejo.....	II-155
Tabel 2.128. Capaian Kinerja Urusan Kepemudaan dan Olahraga di Kabupaten Purworejo	II-156
Tabel 2.129. Capaian Indikator Pada Urusan Statistik	II-157
Tabel 2.130. Capaian Indikator Pada Urusan Persandian.....	II-157
Tabel 2.131. Data Cagar Budaya (CB) dan Warisan Budaya Tak Benda (WBTB) Kabupaten Purworejo Tahun 2020 - 2024.....	II-158
Tabel 2.132. Persentase Satuan Pendidikan yang Mempunyai Guru Mengajar Mulok Bahasa Daerah/Seni Budaya dan Mengarusutamakan Kebudayaan di Kabupaten Purworejo Tahun 2020-2024.....	II-159
Tabel 2.133. Persentase Objek Pemajuan Kebudayaan (OPK) yang dikembangkan Di Kabupaten Purworejo Tahun 2020-2024 ...	II-160
Tabel 2.134. Jumlah Pengunjung Tempat Bersejarah Kabupaten Purworejo Tahun 2020 - 2024	II-162
Tabel 2.135. Jumlah Kelompok Kesenian yang Ber-SKT dan Kesenian Aktif Kabupaten Purworejo Tahun 2020 - 2024	II-162
Tabel 2.136. Jumlah Pengunjung Museum Tosan Aji Tahun 2020-2024.....	II-163
Tabel 2.137. Indikator Indeks Pembangunan Literasi Masyarakat Kabupaten Purworejo Tahun 2022 - 2024	II-164
Tabel 2.138. Jumlah Pengunjung Perpustakaan Kabupaten Purworejo Tahun 2020 - 2024	II-165
Tabel 2.139. Tingkat pemanfaatan perpustakaan di Kabupaten Purworejo Tahun 2020-2024.....	II-166
Tabel 2.140. Persentase Perpustakaan yang Terakreditasi Kabupaten Purworejo Tahun 2020-2024	II-166
Tabel 2.141. Persentase Naskah Kuno Milik Daerah Kabupaten yang Dilestarikan Tahun 2020-2024.....	II-167
Tabel 2.142. Nilai Hasil Pengawasan Kearsipan Kabupaten Purworejo Tahun 2020-2024.....	II-168
Tabel 2.143. Persentase Perangkat Daerah yang Mengelola Arsip sesuai Kaidah Kearsipan dengan Kategori Cukup di Kabupaten Purworejo Tahun 2020-2024	II-169

Tabel 2.144. Tingkat Digitalisasi Arsip Daerah Kabupaten Purworejo Tahun 2020-2024.....	II-169
Tabel 2.145. Kinerja Bidang Urusan Kelautan dan Perikanan Kabupaten Purworejo.....	II-170
Tabel 2.146. Data Produksi Garam Kabupaten Purworejo.....	II-162
Tabel 2.147. Laju dan Kontribusi PDRB Sektor Penyediaan Akomodasi dan Makan Minum Kabupaten Purworejo	II-173
Tabel 2.148. Kunjungan Wisatawan di Kabupaten Purworejo	II-174
Tabel 2.149. PAD yang terkait dengan Sektor Pariwisata Kabupaten Purworejo.....	II-174
Tabel 2.150. Laju dan Kontribusi PDRB Sektor Pertanian, Kehutanan, dan Perikanan Kabupaten Purworejo.....	II-176
Tabel 2.151. Capaian Kinerja Urusan Pertanian Kabupaten Purworejo.....	II-178
Tabel 2.152. Laju dan Kontribusi PDRB Sektor Perdagangan Kabupaten Purworejo.....	II-179
Tabel 2.153. Disparitas Harga Kabupaten Purworejo.....	II-180
Tabel 2.154. Jumlah Pasar dalam Kondisi Baik Tahun 2024	II-181
Tabel 2.155. Capaian Kinerja Urusan Perdagangan Kabupaten Purworejo..	II-182
Tabel 2.156. Laju dan Kontribusi PDRB Sektor Industri Pengolahan Kabupaten Purworejo.....	II-183
Tabel 2.157. Jumlah Industri dan Tenaga Kerja di Kabupaten Purworejo ...	II-184
Tabel 2.158. Capaian Kinerja Urusan Perindustrian Kabupaten Purworejo.	II-184
Tabel 2.159. Capaian Kinerja Urusan Transmigrasi Kabupaten Purworejo Tahun 2020-2024.....	II-185
Tabel 2.160. Capaian Kinerja Sekretariat Daerah Kabupaten Purworejo Tahun 2020-2024.....	II-186
Tabel 2.161. Capaian Kinerja Sekretariat Dewan Kabupaten Purworejo Tahun 2020-2024.....	II-189
Tabel 2.162. Kinerja Bidang Urusan Perencanaan Pembangunan Daerah Tahun 2020-2024.....	II-190
Tabel 2.163. Ketersediaan Dokumen Perencanaan Pembangunan Kabupaten Purworejo.....	II-190
Tabel 2.164. Capaian Indikator Sasaran Daerah Urusan Keuangan Kabupaten Purworejo Tahun 2020 - 2024.....	II-191
Tabel 2.165. Capaian Kinerja Keuangan Daerah dari Tahun 2020-2024.....	II-191
Tabel 2.166. Target dan Realisasi PAD dari Tahun 2020-2024 (miliar rupiah).....	II-192
Tabel 2.167. Komponen PAD dari Tahun 2020-2024 (miliar rupiah).....	II-192
Tabel 2.168. Ketepatan Waktu Penetapan APBD dari Tahun 2020-2024.....	II-192
Tabel 2.169. Gambaran Umum Sumber Daya Aparatur berdasarkan Latar Belakang Pendidikan Kabupaten Purworejo Tahun 2024	II-194

Tabel 2.170.Indeks Profesionalitas ASN Kabupaten Purworejo Tahun 2020-2024	II-195
Tabel 2.171.Indeks Sistem Merit Kabupaten Purworejo tahun 2020-2024 .	II-195
Tabel 2.172.Capaian Kinerja Persentase Penyelenggaraan Pengadaan, Pemberhentian, Informasi Kepegawaian,dan Penilaian Kinerja Aparatur tahun 2020-2024	II-196
Tabel 2.173.Capaian Kinerja Persentase Penyelenggaraan Mutasi, Promosi, dan Pengembangan Kompetensi ASN	II-196
Tabel 2.174.Rata-Rata Lama Pegawai Kabupaten Purworejo Mendapatkan Pendidikan dan Pelatihan tahun 2020-2024	II-196
Tabel 2.175.Indeks Inovasi Daerah Kabupaten Purworejo tahun 2020-2024	II-197
Tabel 2.176.Capaian Kinerja Persentase Implementasi Rencana Kelitbangan Kabupaten Purworejo tahun 2020-2024	II-198
Tabel 2.177.Tingkat Maturitas SPIP Kabupaten Purworejo Tahun 2020-2024	II-198
Tabel 2.178.Manajemen Resiko Indeks Kabupaten Purworejo Tahun 2020-2024	II-201
Tabel 2.179.Kinerja Pembinaan Politik Daerah Tahun 2020-2024.....	II-202
Tabel 2.180.Perkembangan Jumlah Organisasi Masyarakat Kabupaten Purworejo tahun 2020-2024.....	II-202
Tabel 2.181.Pelaksanaan Pemberdayaan dan Pengawasan Organisasi Kemasyarakatan Kabupaten Purworejo Tahun 2019-2023	II-202
Tabel 2.182.Konflik Sosial di Kabupaten Purworejo Tahun 2020-2024.....	II-203
Tabel 2.183.Capaian Kinerja terkait Koordinasi Penanganan Konflik Sosial Kabupaten Purworejo Tahun 2020-2024	II-203
Tabel 2.184.Kondisi Fasilitas Wilayah / Infrastruktur Kabupaten Purworejo Tahun 2018-2023	II-210
Tabel 2.185.Penduduk Berumur 15 Tahun ke Atas yang Bekerja Selama Seminggu yang Lalu Menurut Status Pekerjaan Utama Kabupaten Purworejo Tahun 2020-2024	II-212
Tabel 2.186.Penduduk Berumur 15 Tahun ke Atas yang Bekerja Selama Seminggu yang Lalu Menurut Status Pekerjaan Utama Provinsi Jawa Tengah, Kabupaten Purworejo, dan Kabupaten Sekitarnya Tahun 2024.....	II-213
Tabel 2.187.Tingkat Capaian Indikator Kinerja Tujuan, Sasaran dan Program Daerah RPJMD s.d Tahun 2024	II-215
Tabel 2.188.Capaian Kinerja Urusan Pemerintahan Bidang Pendidikan Tahun 2024	II-234
Tabel 2.189.Capaian Kinerja Urusan Bidang Kesehatan Tahun 2024	II-235

Tabel 2.190. Capaian Kinerja Urusan Bidang Pekerjaan Umum dan Penataan Ruang Tahun 2024	II-236
Tabel 2.191. Capaian Kinerja Urusan Bidang Perumahan dan Kawasan Pemukiman Tahun 2024	II-236
Tabel 2.192. Capaian Kinerja Urusan Bidang Ketentraman dan Ketertiban Umum serta Perlindungan Masyarakat Tahun 2023	II-237
Tabel 2.193. Capaian Kinerja Urusan Bidang Sosial Tahun 2024.....	II-238
Tabel 2.194. Capaian Kinerja Urusan Bidang Tenaga Kerja Tahun 2024	II-239
Tabel 2.195. Capaian Kinerja Urusan Bidang Pemberdayaan Perempuan dan Perlindungan Anak Tahun 2024	II-239
Tabel 2.196. Capaian Kinerja Urusan Bidang Pangan Tahun 2024	II-240
Tabel 2.197. Capaian Kinerja Urusan Bidang Pertanahan Tahun 2024	II-240
Tabel 2.198. Capaian Kinerja Urusan Bidang Lingkungan Hidup Tahun 2024	II-241
Tabel 2.199. Capaian Kinerja Urusan Bidang Administrasi Kependudukan dan Pencatatan Sipil Tahun 2024	II-241
Tabel 2.200. Capaian Kinerja Urusan Bidang Pemberdayaan Masyarakat dan Desa Tahun 2024.....	II-242
Tabel 2.201. Capaian Kinerja Urusan Bidang Pengendalian Penduduk dan Keluarga Berencana Tahun 2024	II-243
Tabel 2.202. Capaian Kinerja Urusan Bidang Perhubungan Tahun 2024 ...	II-244
Tabel 2.203. Capaian Kinerja Urusan Bidang Komunikasi dan Informasi Tahun 2024	II-244
Tabel 2.204. Capaian Kinerja Urusan Bidang Koperasi, Usaha Kecil, dan Menengah Tahun 2024	II-245
Tabel 2.205. Capaian Kinerja Urusan Bidang Penanaman Modal Tahun 2024	II-246
Tabel 2.206. Capaian Kinerja Urusan Bidang Kepemudaan dan Olahraga Tahun 2024	II-246
Tabel 2.207. Capaian Kinerja Urusan Bidang Statistik Tahun 2024	II-247
Tabel 2.208. Capaian Kinerja Urusan Bidang Persediaan Tahun 2024	II-247
Tabel 2.209. Capaian Kinerja Urusan Bidang Kebudayaan Tahun 2024	II-247
Tabel 2.210. Capaian Kinerja Urusan Bidang Perpustakaan Tahun 2024 ...	II-248
Tabel 2.211. Capaian Kinerja Urusan Bidang Kearsipan Tahun 2024	II-248
Tabel 2.212. Capaian Kinerja Urusan Bidang Kelautan dan Perikanan Tahun 2024	II-249
Tabel 2.213. Capaian Kinerja Urusan Bidang Pariwisata Tahun 2024	II-249
Tabel 2.214. Capaian Kinerja Urusan Bidang Pertanian Tahun 2024	II-250
Tabel 2.215. Capaian Kinerja Urusan Bidang Perdagangan Tahun 2024	II-250
Tabel 2.216. Capaian Kinerja Urusan Bidang Perindustrian Tahun 2024 ...	II-251
Tabel 2.217. Capaian Kinerja Urusan Bidang Transmigrasi Tahun 2024	II-251

Tabel 2.218.	Capaian Kinerja Sekretariat Daerah Tahun 2024.....	II-252
Tabel 2.219.	Capaian Kinerja Sekretariat DPRD Tahun 2024	II-252
Tabel 2.220.	Capaian Kinerja Perencanaan Tahun 2024.....	II-252
Tabel 2.221.	Capaian Kinerja Keuangan Tahun 2024	II-253
Tabel 2.222.	Capaian Kinerja Kepegawaian Tahun 2024	II-253
Tabel 2.223.	Capaian Kinerja Pendidikan dan Pelatihan Tahun 2024.....	II-254
Tabel 2.224.	Capaian Kinerja Penelitian dan Pengembangan Tahun 2024 ..	II-254
Tabel 2.225.	Capaian Kinerja Inspektorat Daerah Tahun 2024	II-255
Tabel 2.226.	Capaian Kinerja Kecamatan Tahun 2024	II-255
Tabel 2.227.	Capaian Kinerja Kesatuan Bangsa dan Politik Tahun 2024	II-256
Tabel 2.228.	Evaluasi Hasil Pelaksanaan Perencanaan Daerah sampai dengan Tahun 2024.....	II-257
Tabel 3.1.	Proyeksi Indikator Ekonomi Daerah Provinsi Jawa Tengah Tahun 2026.....	III-6
Tabel 3.2.	Proyeksi Indikator Ekonomi Daerah Kabupaten Purworejo Tahun 2026.....	III-8
Tabel 3.3.	Persentase Proporsi Realisasi Pendapatan Asli Daerah Kabupaten Purworejo Tahun 2022-2024 dan APBD 2025 dan Proyeksi / target 2026.....	III-10
Tabel 3.4.	Proyeksi Pendapatan Daerah Kabupaten Purworejo Tahun 2026 ...	III-13
Tabel 3.5.	Realisasi dan Proyeksi/Target Pendapatan Kabupaten Purworejo Tahun 2022 s.d tahun 2026.....	III-15
Tabel 3.6.	Realisasi dan Proyeksi/Target Belanja Daerah Kabupaten Purworejo Tahun 2022-2026	III-24
Tabel 3.7.	Kewajiban Penyertaan Modal pada BUMD	III-28
Tabel 3.8.	Realisasi dan Proyeksi/Target Pembiayaan Kabupaten Purworejo Tahun 2022-2026	III-29
Tabel 3.9.	Kerangka Pendanaan Kabupaten Purworejo Tahun 2026	III-30
Tabel 3.10.	Realisasi Sumber Pendanaan Lainnya Tahun 2024.....	III-31
Tabel 3.11.	Realisasi Pelaksanaan TJSLP Kabupaten Purworejo Tahun 2024 ...	III-32
Tabel 4.1.	Penjelasan Makna Visi Kabupaten Purworejo Tahun 2025-2029	IV-1
Tabel 4.2.	Tujuan dan Sasaran Kabupaten Purworejo Tahun 2026	IV-2
Tabel 4.3.	Program Pembangunan Daerah / Program Prioritas Daerah Kabupaten Purworejo di Tahun 2026	IV-10
Tabel 4.4.	Dukungan dan Keselarasan Kabupaten Purworwjo terhadap Kegiatan Prioritas Utama Nasional	IV-21
Tabel 4.5.	Dukungan dan Keselarasan Kabupaten Purworejo terhadap Intervensi Pemangunan Kewilayahan	IV-35
Tabel 4.6.	Dukungan dan Keselarasan Kabupaten Purworejo terhadap Program Strategis Nasional	IV-43

Tabel 4.7.	Skor IDSD Kabupaten Purworejo Tahun 2022-2024.....	IV-65
Tabel 4.8.	Perkembangan Skor Pilar IDSD Kabupaten Purworejo Tahun 2022 s.d 2024	IV-66
Tabel 4.9.	Jumlah Peserta dan Pemenang Krenova Kabupaten Purworejo Tahun 2021-2024	IV-68
Tabel 4.10.	Inovasi yang Sudah Dibangun sampai dengan Tahun 2024	IV-68
Tabel 5.1.	Kerangka Pendanaan Kabupaten Purworejo Tahun 2026	V-2
Tabel 5.2.	Rekapitulasi Target dan Pagu Indikatif Program Prioritas Perangkat Daerah Kabupaten Purworejo Tahun 2026.....	V-48
Tabel 5.4.	Rincian Aktivitas per Sub Kegiatan per Perangkat Daerah Indikatif pada Tahun 2026	V-315
Tabel 5.5.	Daftar Nama Calon Penerima, Alamat, dan Besaran Alokasi Bantuan Bersifat Umum yang Diterima serta Perangkat Daerah Pemberi Bantuan Keuangan Tahun Anggaran 2026.....	V-415
Tabel 5.6.	Daftar Nama Calon Penerima, Alamat, dan Besaran Alokasi Bantuan Bersifat Khusus yang Diterima serta Perangkat Daerah Pemberi Bantuan Keuangan Tahun Anggaran 2026.....	V-415
Tabel 5.7.	Daftar Nama Calon Penerima, Alamat, dan Besarn Alokasi Bantuan Keuangan Bersifat Umum yang Diterima serta SKPD Pemberi Bantuan Keuangan Tahun Anggaran 2026	V-441
Tabel 5.8.	Daftar Calon Penerima, Alamat, dan Besaran Alokasi Hibah Uang yang Diterima Kabupaten Purworejo Tahun Anggaran 2026	V-445
Tabel 5.9.	Daftar Calon Penerima, Alamat, dan Besaran Alokasi Hibah Barang yang Diterima Kabupaten Purworejo Tahun Anggaran 2026	V-498
Tabel 5.10.	Daftar Calon Penerima, Alamat, dan Besaran Alokasi Bantuan Sosial Uang yang Diterima Kabupaten Purworejo Tahun Anggaran 2026.....	V-525
Tabel 5.11.	Daftar Calon Penerima, Alamat, dan Besaran Alokasi Bantuan Sosial Barang yang Diterima Kabupaten Purworejo Tahun Anggaran 2026.....	V-543
Tabel 6.1.	Target Indikator Kinerja Utama (IKU) Kabupaten Purworejo Tahun 2026.....	VI-1
Tabel 6.2.	Target Indikator Kinerja Daerah (IKD) dan Indikator Kinerja Kunci (IKK) Kabupaten Purworejo Tahun 2026.....	VI-2
Tabel 6.3.	Target Indikator Standar Pelayanan Minimal (SPM) Kabupaten Purworejo Tahun 2026	VI-16
Tabel 6.4.	Target Indikator Utama Pembangunan Kabupaten Purworejo Tahun 2026.....	VI-18
Tabel 6.5.	Daftar Keselarasan Indikator Utama Pemangunan Kabupaten Purworejo, Provinsi Jawa Tengah, dan Nasional	VI-21

DAFTAR GAMBAR

	<i>halaman</i>
Gambar 1.1. Hubungan antara Dokumen RKPD dengan Dokumen Perencanaan dan Penganggaran Lainnya	I-7
Gambar 2.1. Peta Administrasi Kabupaten Purworejo	II-2
Gambar 2.2. Peta Kelerengan Kabupaten Purworejo.....	II-3
Gambar 2.3. Peta Topografi Kabupaten Purworejo.....	II-4
Gambar 2.4. Peta Geologi Kabupaten Purworejo.....	II-5
Gambar 2.5. Peta Curah Hujan Kabupaten Purworejo.....	II-8
Gambar 2.6. Peta Rencana Pola Ruang Kabupaten Purworejo	II-9
Gambar 2.7. Peta Tanah Longsor Kabupaten Purworejo	II-15
Gambar 2.8. Peta Bencana Banjir Kabupaten Purworejo	II-16
Gambar 2.9. Peta Gelombang Pasang dan Tsunami Kabupaten Purworejo....	II-17
Gambar 2.10. Peta Rawan Bencana Kabupaten Purworejo	II-18
Gambar 2.11. Jumlah Penduduk Kabupaten Purworejo Tahun 2015-2024	II-20
Gambar 2.12. Laju Pertumbuhan Penduduk Kabupaten Purworejo tahun 2020-2024	II-21
Gambar 2.13. Pertumbuhan Ekonomi Kabupaten Purworejo, Provinsi Jawa Tengah, dan Indonesia Tahun 2020 – 2024 (%).....	II-26
Gambar 2.14. Perkembangan PDRB ADHK 2010 dan ADHB menurut Jenis Pengeluaran Kabupaten Purworejo Tahun 2020-2024 (triliun rupiah)	II-31
Gambar 2.15. PDRB Per Kapita Kabupaten Purworejo Tahun 2020 – 2024 (juta rupiah)	II-32
Gambar 2.16. Inflasi Kabupaten Purworejo Tahun 2020-2024	II-33
Gambar 2.17. Angka Kemiskinan Kabupaten Purworejo, Provinsi Jawa Tengah, dan Indonesia Tahun 2020 – 2024	II-34
Gambar 2.18. Jumlah Penduduk Miskin Kabupaten Purworejo Tahun 2020 – 2024	II-35
Gambar 2.19. Perkembangan IPM Kabupaten Purworejo, Provinsi Jawa Tengah, dan Indonesia serta Kabupaten Sekitar Tahun 2020-2024	II-37
Gambar 2.20. Perkembangan AHH Kabupaten Purworejo, Provinsi Jawa Tengah serta Kabupaten Sekitar Tahun 2020 – 2024	II-39
Gambar 2.21. Rata-Rata Lama Sekolah (RLS) Provinsi Jawa Tengah, dan Indonesia serta Kabupaten Sekitar Tahun 2020-2024.....	II-40
Gambar 2.22. Harapan lama Sekolah (HLS) Provinsi Jawa Tengah, dan Indonesia serta Kabupaten Sekitar Tahun 2020-2024.....	II-40

Gambar 2.23.	Pengeluaran Per Kapita Indonesia, Provinsi Jawa tengah, Kabupaten Purworejo dan Kabupaten Sekitarnya Tahun 2020-2024 (ribu rupiah per orang per tahun)	II-42
Gambar 2.24.	GOR Sarwo Edhie Wibowo dan Heroes Park.....	II-45
Gambar 2.25.	Proporsi Panjang Jalan Berdasarkan Kewenangan di Kabupaten Purworejo	II-64
Gambar 2.26.	Peta Jaringan Jalan Di Kabupaten Purworejo	II-65
Gambar 2.27.	Proporsi Kondisi Jalan Di Kabupaten Purworejo	II-65
Gambar 2.28.	Rehabilitasi Jaringan Irigasi Permukaan Wewenang Kabupaten Tahun Anggaran 2022	II-68
Gambar 2.29.	Peta Kawasan Kumuh Di Kabupaten Purworejo	II-83
Gambar 2.30.	Penanganan Tanah Longsor.....	II-87
Gambar 2.31.	Penyediaan Sarana Prasarana penanggulangan Bencana.....	II-88
Gambar 2.32.	Tingkat Partisipasi Angkatan Kerja Kabupaten Purworejo	II-93
Gambar 2.33.	Tingkat Pengangguran Terbuka Kabupaten Purworejo	II-94
Gambar 2.34.	Perbandingan Pekerja Formal dan Informal di Kabupaten Purworejo	II-94
Gambar 2.35.	Indeks Ketimpangan Gender (IKG) Kabupaten Purworejo Tahun 2020-2024	II-98
Gambar 2.36.	Indeks Ketahanan Pangan Kabupaten Purworejo	II-101
Gambar 2.37.	Peta Ketahanan dan Kerentanan Pangan Kabupaten Purworejo Tahun 2024	II-102
Gambar 2.38.	Skor Pola Pangan Harapan Kabupaten Purworejo	II-103
Gambar 2.39.	Prevalensi Ketidacukupan Konsumsi Pangan (Prevalence of Undernourishment) Kabupaten Purworejo	II-105
Gambar 2.40.	IKLH Kabupaten Purworejo.....	II-109
Gambar 2.41.	Komposisi Sampah di Kabupaten Purworejo	II-112
Gambar 2.42.	Persentase Desa Mandiri Kabupaten Purworejo	II-124
Gambar 2.43.	Angka iBangga Kabupaten Purworejo, Provinsi Jawa Tengah, dan Kabupaten sekitarnya Tahun 2022-2024	II-128
Gambar 2.44.	Terminal Tipe A Purworejo.....	II-134
Gambar 2.45.	Terminal Tipe B Kutoarjo.....	II-134
Gambar 2.46.	Kondisi Eksisting Terminal Tipe C Purwodadi (kiri) dan Terminal Tipe C Kutoarjo (kanan)	II-135
Gambar 2.47.	Tren Kasus Kecelakaan Lalu Lintas di Kabupaten Purworejo Tahun 2020-2024	II-140
Gambar 2.48.	Jumlah Informasi Publik Yang Dihasilkan oleh Pemkab Purworejo.....	II-144
Gambar 2.49.	Persentase Penduduk Yang Menguasai atau Memiliki Telepon Seluler (HP) di Kabupaten Purworejo	II-145

- Gambar 2.50. Realisasi Penanaman Modal berdasarkan Layanan Perizinan Berusaha (milyar rupiah) di Kabupaten PurworejoII-153
- Gambar 2.51. Produksi Perikanan Tangkap dan Perikanan Budidaya di Kabupaten PurworejoII-171
- Gambar 2.52. Angka Konsumsi Ikan di Nasional, Prov Jateng, dan Kabupaten PurworejoII-172
- Gambar 2.53. Nilai Tukar Petani Provinsi Jawa TengahII-175
- Gambar 2.54. Produksi Tanaman Pangan di Kabupaten PurworejoII-176
- Gambar 2.55. Laju Populasi Ternak di Kabupaten PurworejoII-177
- Gambar 2.56. Trade Balance Kabupaten PurworejoII-180
- Gambar 2.57. Indeks Reformasi Birokrasi Kabupaten Purworejo tahun 2020-2024II-187
- Gambar 2.58. Nilai SAKIP Kabupaten Purworejo Tahun 2020-2024II-187
- Gambar 2.59. Indeks Pelayanan Publik Kabupaten Purworejo Tahun 2020-2024II-188
- Gambar 2.60. Proporsi ASN Kabupaten PurworejoII-193
- Gambar 2.61. Proporsi ASN Kabupaten Purworejo berdasarkan Jenis Kelamin.....II-193
- Gambar 2.62. Proporsi ASN Kabupaten Purworejo berdasarkan Kelompok UmurII-194
- Gambar 2.63. Nilai Indeks Daya Saing Daerah (IDSD) Provinsi Jawa Tengah, Kabupaten Purworejo dan Kabupaten Sekitarnya Tahun 2020-2024(%).....II-204
- Gambar 2.64. Distribusi Pengeluaran pada Kelompok Penduduk 40% Terbawah Berdasarkan Kriteria Bank Dunia Provinsi Jawa Tengah, Kabupaten Purworejo dan Kabupaten Sekitarnya Tahun 2020-2024 (%).....II-205
- Gambar 2.65. Pengeluaran Per Kapita Indonesia, Provinsi Jawa Tengah, Kabupaten Purworejo dan Kabupaten Sekitarnya Tahun 2011-2024 (ribu rupiah per orang per tahun)II-206
- Gambar 2.66. Upah Minimum Kabupaten Purworejo dan Kabupaten Sekitarnya Tahun 2011- 2025 (ribu rupiah).....II-207
- Gambar 2.67. Indeks Kepuasan Masyarakat (IKM) terhadap Layanan Perizinan dan DPMPSTP Kabupaten Purworejo Tahun 2018-2024 (indeks)II-208
- Gambar 2.68. Jumlah Izin yang Terbit sesuai SOP Tahun 2018-2024 (izin)....II-209
- Gambar 2.69. Indeks Infrastruktur Daerah Kabupaten Purworejo Tahun 2018-2024 (indeks)II-210
- Gambar 2.70. Penduduk Berumur 15 Tahun ke Atas yang termasuk Angkatan Kerja Menurut Pendidikan Tertinggi yang Ditamatkan di Kabupaten Purworejo Tahun 2013-2023 (jiwa)..II-211

Gambar 2.71.	Capaian Indikator Kinerja Tujuan Daerah Kabupaten Purworejo Tahun 2024	II-220
Gambar 2.72.	Capaian Indikator Kinerja Sasaran Daerah Kabupaten Purworejo tahun 2024	II-220
Gambar 2.73.	Capaian Indikator Kinerja Program Pembangunan Daerah Kabupaten Purworejo Tahun 2024.....	II-221
Gambar 2.74.	Capaian Indikator Kinerja Tujuan Daerah Kabupaten Purworejo Tahun 2024	II-221
Gambar 2.75.	Capaian Indikator Kinerja Sasaran Daerah Kabupaten Purworejo Tahun 2024	II-222
Gambar 2.76.	Capaian Indikator Kinerja Program Pembangunan Daerah Kabupaten Purworejo Tahun 2024.....	II-222
Gambar 2.77.	Capaian Kinerja Program Perangkat Daerah Kabupaten Purworejo Tahun 2024	II-256
Gambar 4.1.	Keselarasn Tema Pembangunan Provinsi Jawa Tengah dan Kabupaten Purworejo dan Tahun 2026.....	IV-5
Gambar 4.2.	Keselarasn Prioritas Pembangunan Kabupaten Purworejo dan Provinsi Jawa Tengah Tahun 2026	IV-9
Gambar 4.3.	Arah Pembangunan Provinsi Jawa Tengah.....	IV-53
Gambar 4.4.	Arah Pengembangan Wilayah WP Keburejo	IV-55
Gambar 4.5.	Peta Wilayah Pengembangan (WP) di Kabupaten Purworejo	IV-59
Gambar 4.6.	Indeks Inovasi Daerah Kabupaten Purworejo 2022 s.d 2024	IV-68

DAFTAR RENCANA PROGRAM DAN KEGIATAN

	<i>halaman</i>
Matrik 1. Dinas Pendidikan dan Kebudayaan	V-65
Matrik 2. Dinas Kesehatan Daerah	V-74
Matrik 3. Dinas Pekerjaan Umum dan Penataan Ruang.....	V-128
Matrik 4. Dinas Perumahan Rakyat Kawasan Permukiman, dan Pertanahan	V-136
Matrik 5. Satuan Polisi Pamong Praja dan Pemadam Kebakaran.....	V-141
Matrik 6. Badan Penanggulangan Bencana Daerah.....	V-146
Matrik 7. Dinas Sosial, Pengendalian Penduduk dan Keluarga Berencana.....	V-150
Matrik 8. Dinas Pemberdayaan Perempuan dan Perlindungan Anak serta Pemberdayaan Masyarakat dan Desa.....	V-159
Matrik 9. Dinas Ketahanan Pangan dan Pertanian.....	V-166
Matrik 10. Dinas Lingkungan Hidup dan Perikanan	V-171
Matrik 11. Dinas Kependudukan dan Pencatatan Sipil	V-177
Matrik 12. Dinas Perhubungan	V-180
Matrik 13. Dinas Komunikasi, Informatika, Statistik dan Persandian	V-184
Matrik 14. Dinas Koperasi, Usaha Kecil, Menengah dan Perdagangan.....	V-189
Matrik 15. Dinas Penanaman Modal dan Pelayanan Terpadu Satu Pintu	V-194
Matrik 16. Dinas Kepemudaan Olahraga dan Pariwisata.....	V-197
Matrik 17. Dinas Perpustakaan dan Kearsipan	V-202
Matrik 18. Dinas Perindustrian, Transmigrasi dan Tenaga Kerja.....	V-206
Matrik 19. Sekretariat Daerah	V-211
Matrik 20. Sekretariat DPRD	V-216
Matrik 21. Badan Perencanaan Pembangunan Riset dan Inovasi Daerah	V-220
Matrik 22. Badan Pengelolaan Keuangan, Pendapatan dan Aset Daerah	V-224
Matrik 23. Badan Kepegawaian dan Pengembangan Sumber Daya Manusia.....	V-230
Matrik 24. Inspektorat Daerah	V-234
Matrik 25. Kecamatan Grabag.....	V-239
Matrik 26. Kecamatan Ngombol.....	V-243
Matrik 27. Kecamatan Purwodadi.....	V-247
Matrik 28. Kecamatan Bagelen	V-251
Matrik 29. Kecamatan Kaligesing.....	V-255

Matrik 30. Kecamatan Purworejo.....	V-259
Matrik 31. Kecamatan Banyuurip.....	V-267
Matrik 32. Kecamatan Bayan	V-272
Matrik 33. Kecamatan Kutoarjo	V-276
Matrik 34. Kecamatan Butuh	V-282
Matrik 35. Kecamatan Pituruh	V-287
Matrik 36. Kecamatan Kemiri	V-291
Matrik 37. Kecamatan Bruno	V-295
Matrik 38. Kecamatan Gebang	V-299
Matrik 39. Kecamatan Loano.....	V-303
Matrik 40. Kecamatan Bener	V-307
Matrik 41. Badan Kesatuan Bangsa dan Politik	V-311

BAB I

PENDAHULUAN

1.1. Latar Belakang

Berdasarkan amanat Undang-Undang Nomor 23 Tahun 2014 tentang Pemerintahan Daerah, sebagaimana telah diubah beberapa kali, terakhir dengan Undang-Undang Nomor 6 Tahun 2023 tentang Penetapan Peraturan Pemerintah Pengganti Undang-Undang Nomor 2 Tahun 2022 tentang Cipta Kerja menjadi Undang-Undang. Pemerintah memberikan amanat yang lebih luas kepada Daerah untuk mengelola pembangunan daerah, mengoptimalkan pemanfaatan potensi daerah, mengembangkan kerjasama melalui tatakelola pemerintahan yang baik di daerah.

Pemberian kewenangan otonomi seluas-luasnya dimaksudkan, agar Daerah dapat meningkatkan tatakelola pemerintahan yang baik, kesejahteraan masyarakat dan pemerintaan, serta demokratis yang didukung dengan transparansi dan akuntabilitas serta partisipasi kalangan dunia usaha dan masyarakat. Untuk mewujudkan hal tersebut, daerah sesuai dengan kewenangannya menyusun Rencana Pembangunan Daerah. Perencanaan Pembangunan Daerah dilaksanakan dengan menggunakan pendekatan teknokratik, partisipatif, politis serta pendekatan secara terpadu atas-bawah dan bawah-atas sesuai dengan aspirasi masyarakat dan arahan pemerintahan pusat.

Sebagai satu kesatuan dalam Sistem Perencanaan Pembangunan Nasional, Perencanaan Pembangunan Daerah disusun secara berjenjang dari tingkat Pusat, Provinsi dan Kabupaten/Kota. Rencana Kerja Pemerintah Daerah (RKPD) memuat rancangan kerangka ekonomi daerah, prioritas pembangunan daerah, serta rencana kerja dan pendanaan untuk jangka waktu 1 (satu) tahun yang disusun dengan berpedoman pada Rencana Kerja Pemerintah Nasional dan program strategis nasional yang ditetapkan oleh Pemerintah Pusat serta Program Prioritas Pembangunan di Provinsi. RKPD dirumuskan secara transparan, responsif, efisiensi, efektif, akuntabel, partisipatif, terukur, berkeadilan dan berwawasan lingkungan.

Rencana Kerja Pemerintah Daerah Kabupaten Purworejo tahun 2026 ini merupakan tahap terakhir penjabaran dari RPJMD Kabupaten Purworejo Tahun 2021-2026 sekaligus tahun pertama pelaksanaan Raperda RPJMD Kabupaten Purworejo Tahun 2025-2029, serta merupakan periode pertama pelaksanaan Perda RPJPD Kabupaten Purworejo Tahun 2025-2045.

RKPD Kabupaten Purworejo Tahun 2026 disusun berdasarkan kerangka kebijakan mewujudkan Visi Pembangunan Daerah dalam Raperda RPJMD yaitu **“Purworejo Berdaya Saing, Sejahtera, Religius dan Inovatif (Purworejo Berseri)”**. Adapun pentahapan pembangunan tahunan yang tertuang dalam Raperda RPJMD Kabupaten Purworejo Tahun 2025-2029, dengan tema dan prioritas Pembangunan Kabupaten Purworejo Tahun 2026, diarahkan dan ditujukan untuk **“Penguatan Potensi Lokal sebagai Daerah**

Penumpu Ketahanan Pangan”, arah kebijakan pembangunan ini diprioritaskan untuk mendukung pencapaian misi dengan 5 (lima) prioritas daerah sebagai berikut:

- a. Penguatan kapasitas pelaku ekonomi lokal dan pengelolaan potensi unggulan berbasis sumber daya lokal untuk mendukung produktivitas dan ketahanan pangan.
- b. Peningkatan pemanfaatan sumber daya lokal dan pengelolaan lingkungan hidup dalam rangka mendukung ketahanan pangan daerah.
- c. Pemetaan kebutuhan dan kondisi infrastruktur wilayah secara menyeluruh, serta peningkatan kualitas dan keterjangkauan infrastruktur dasar.
- d. Penguatan dasar dan optimalisasi sumber daya layanan pendidikan dan kesehatan dasar yang inklusif, serta penguatan nilai keagamaan, budaya lokal, dan interaksi sosial di masyarakat.
- e. Penguatan kapasitas tata kelola pemerintahan dan desa melalui digitalisasi layanan dasar dan pemanfaatan teknologi informasi untuk mendukung perencanaan, pengawasan, dan pengembalian keputusan berbasis data lokal terutama dalam mendukung ketahanan pangan dan potensi unggulan daerah.

Disamping itu penyusunan RKPD, juga memperhatikan prioritas pembangunan yang tertuang dalam Perda RPJPD Kabupaten Purworejo Tahun 2025-2045, Program Prioritas Nasional yang tertuang dalam rancangan akhir RPJMN Tahun 2025-2029 dan prioritas pembangunan Provinsi Jawa Tengah.

Berdasar hasil evaluasi kinerja Pemerintah Kabupaten Purworejo pada tahun 2024 menunjukkan adanya beberapa indikator tujuan dan sasaran daerah yang masih tetap memerlukan dukungan dan perhatian serius. Misalnya persoalan kemiskinan masih menjadi pekerjaan rumah bagi Pemerintah Kabupaten Purworejo. Meskipun angka kemiskinan mengalami penurunan 0,46% dari 11,33% pada tahun 2023 menjadi 10,87% pada tahun 2024, namun belum tercapai target 2024 sesuai yang tertuang dalam RPJMD Kabupaten Purworejo 2021-2026 yaitu 10,62 – 9,45. Persoalan lain yang juga perlu mendapatkan perhatian adalah Tingkat Pengangguran Terbuka (TPT) meskipun capaiannya mengalami penurunan dari 4,02% Tahun 2023 menjadi 3,89% Tahun 2024 (turun 0,13%), demikian juga halnya dengan capaian Indeks Reformasi Birokrasi (IRB) dari Tahun 2019 hingga 2023 mengalami peningkatan nilai dari 62,83 menjadi 67,84%, namun capaian nilai tersebut masih dalam kategori B (Baik) yang dalam pelaksanaannya perlu dilakukan perbaikan dan peningkatan. Capaian kedua indikator inipun tidak tercapai sesuai target RPJMD Kabupaten Purworejo 2021-2026, belum lagi persoalan pemerataan pendapatan yang ditunjukkan dengan Gini Ratio yang melebar dari 0,34 menjadi 0,35.

Permasalahan dan kondisi yang dihadapi pada tahun 2024 tersebut menjadi perhatian dalam menentukan fokus pembangunan tahun 2026, yaitu **“Penguatan Potensi Lokal sebagai Daerah Penumpu Ketahanan Pangan”**. Sebagai upaya untuk menjamin keterkaitan dan konsistensi antara perencanaan, penganggaran, pelaksanaan, dan pengawasan, serta merupakan bagian yang tidak terpisahkan dalam tahapan penyusunan

Rancangan Anggaran Pendapatan dan Belanja Daerah (RAPBD) maka disusun Rencana Kerja Pemerintah Daerah (RKPD) Tahun 2026.

Rencana Kerja Pemerintah Daerah mempunyai kedudukan, peran dan fungsi yang sangat strategis dalam penyelenggaraan pemerintahan daerah, mengingat:

1. Secara substansial, memuat arah kebijakan ekonomi dan keuangan daerah, rencana program, kegiatan, indikator kinerja, pagu indikatif, kelompok sasaran, lokasi kegiatan, prakiraan maju dan Perangkat Daerah penanggung jawab yang wajib dilaksanakan pemerintah daerah dalam 1 (satu) tahun;
2. Secara normatif, menjadi dasar penyusunan Kebijakan Umum APBD (KUA) dan Prioritas dan Plafon Anggaran Sementara (PPAS) yang akan diusulkan oleh Kepala Daerah untuk disepakati bersama dengan DPRD sebagai landasan penyusunan Rancangan Anggaran Pendapatan dan Belanja Daerah (R-APBD);
3. Secara Operasional, memuat arahan untuk peningkatan kinerja pemerintahan dibidang pelayanan dan pemberdayaan masyarakat serta pemerintah daerah yang menjadi tanggung jawab masing-masing kepala perangkat daerah dalam melaksanakan tugas dan fungsinya yang ditetapkan dalam Rencana Perangkat Daerah; dan
4. Secara faktual, menjadi tolak ukur untuk menilai capaian kinerja penyelenggaraan pemerintahan daerah merealisasikan program dan kegiatan dalam mewujudkan kesejahteraan masyarakat;

Di samping itu kedudukan dari RKPD ini, adalah merupakan penjabaran pertama dari tujuan, sasaran, dan program daerah yang telah termuat dalam Raperda RPJMD Kabupaten Purworejo Tahun 2025-2029 ke dalam program dan kegiatan pembangunan tahunan daerah.

1.2. Dasar Hukum Penyusunan

Landasan hukum yang digunakan dalam penyusunan RKPD Tahun 2026 adalah:

1. Pasal 18 ayat (16) Undang-Undang Dasar Negara Republik Indonesia Tahun 1945;
2. Undang-Undang Nomor 13 Tahun 1950 tentang Pembentukan Daerah-Daerah Kabupaten Dalam Lingkungan Propinsi Djawa Tengah (Berita Negara Republik Indonesia Tahun 1950 Nomor 42);
3. Undang-Undang Nomor 25 Tahun 2004 tentang Sistem Perencanaan Pembangunan Nasional (Lembaran Negara Republik Indonesia Tahun 2004 Nomor 104, Tambahan Lembaran Negara Republik Indonesia Nomor 4421);
4. Undang-Undang Nomor 23 Tahun 2014 tentang Pemerintahan Daerah (Lembaran Negara Republik Indonesia Tahun 2014 Nomor 244, Tambahan Lembaran Negara Republik Indonesia Nomor 5587), sebagaimana telah diubah beberapa kali, terakhir dengan Undang-Undang Nomor 6 Tahun 2023 tentang Penetapan Peraturan Pemerintah Pengganti Undang-Undang Nomor 2 Tahun 2022 tentang Cipta Kerja menjadi Undang-Undang (Lembaran Negara Republik

- Indonesia Tahun 2023 Nomor 41, Tambahan Lembaran Negara Republik Indonesia Nomor 6856);
5. Undang-Undang Nomor 11 Tahun 2023 tentang Provinsi Jawa Tengah (Lembaran Negara Republik Indonesia Tahun 2023 Nomor 58, Tambahan Lembaran Negara Republik Indonesia Nomor 6867);
 6. Peraturan Pemerintah Nomor 8 Tahun 2008 tentang Tahapan, Tata Cara Penyusunan, Pengendalian dan Evaluasi Pelaksanaan Rencana Pembangunan Daerah (Lembaran Negara Republik Indonesia Tahun 2008 Nomor 21, Tambahan Lembaran Negara Republik Indonesia Nomor 4817);
 7. Peraturan Pemerintah Nomor 26 Tahun 2008 tentang Rencana Tata Ruang Wilayah Nasional (Lembaran Negara Republik Indonesia Tahun 2008 Nomor 21, Tambahan Lembaran Negara Republik Indonesia Nomor 4833), sebagaimana telah diubah dengan Peraturan Pemerintah Nomor 13 Tahun 2017 tentang Perubahan Atas Peraturan Pemerintah Nomor 26 Tahun 2008 tentang Rencana Tata Ruang Wilayah Nasional (Lembaran Negara Republik Indonesia Tahun 2017 Nomor 77, Tambahan Lembaran Negara Republik Indonesia Nomor 6042);
 8. Peraturan Pemerintah Nomor 18 Tahun 2016 tentang Perangkat Daerah (Lembaran Negara Republik Indonesia Tahun 2016 Nomor 114, Tambahan Lembaran Negara Republik Indonesia Nomor 5887) sebagaimana telah diubah dengan Peraturan Pemerintah Nomor 72 Tahun 2019 tentang Perubahan atas Peraturan Pemerintah Nomor 18 Tahun 2016 tentang Perangkat Daerah (Lembaran Negara Republik Indonesia Tahun 2019 Nomor 187, Tambahan Lembaran Negara Republik Indonesia Nomor 6402);
 9. Peraturan Pemerintah Nomor 21 Tahun 2021 tentang Penyelenggaraan Penataan Ruang (Lembaran Negara Republik Indonesia Tahun 2021 Nomor 31, Tambahan Lembaran Negara Republik Indonesia Nomor 6633);
 10. Peraturan Daerah Provinsi Jawa Tengah Nomor 8 Tahun 2024 tentang Rancangan Tata Ruang Wilayah Provinsi Jawa Tengah Tahun 2024-2044 (Lembaran Daerah Provinsi Jawa Tengah Tahun 2024 Nomor 8, Tambahan Lembaran Daerah Provinsi Jawa Tengah Nomor 161);
 11. Peraturan Daerah Kabupaten Purworejo Nomor 3 Tahun 2012 tentang Sistem Perencanaan Pembangunan Daerah (Lembaran Daerah Kabupaten Purworejo Tahun 2012 Nomor 3);
 12. Peraturan Daerah Kabupaten Purworejo Nomor 4 Tahun 2021 tentang Pembentukan dan Susunan Perangkat Daerah Kabupaten Purworejo (Lembaran Daerah Kabupaten Purworejo Tahun 2021 Nomor 4);
 13. Peraturan Daerah Kabupaten Purworejo Nomor 10 Tahun 2021 tentang Rencana Tata Ruang Wilayah Kabupaten Purworejo Tahun 2021-2041 (Lembaran Daerah Kabupaten Purworejo Tahun 2021 Nomor 13);
 14. Peraturan Daerah Provinsi Jawa Tengah Nomor 6 Tahun 2024 tentang Rencana Pembangunan Jangka Panjang Daerah Provinsi Jawa Tengah Tahun 2025-2045 (Lembaran Daerah Provinsi Jawa Tengah Tahun 2024 Nomor 6, Tambahan Lembaran Daerah Provinsi Jawa Tengah Nomor 1159);

15. Peraturan Daerah Kabupaten Purworejo Nomor 10 Tahun 2024 tentang Rencana Pembangunan Jangka Panjang Daerah Kabupaten Purworejo Tahun 2025-2045 (Lembaran Daerah Kabupaten Purworejo Tahun 2024 Nomor 10 Seri E Nomor 8, Tambahan Lembaran Daerah Kabupaten Purworejo Nomor 10 Tahun 2024);
16. Peraturan Menteri Dalam Negeri Nomor 86 Tahun 2017 tentang Tata Cara Perencanaan, Pengendalian dan Evaluasi Pembangunan Daerah, Tata Cara Evaluasi Rancangan Peraturan Daerah Tentang Rencana Pembangunan Jangka Panjang Daerah dan Rencana Pembangunan Jangka Menengah Daerah, serta Tata Cara Perubahan Rencana Pembangunan Jangka Panjang Daerah, Rencana Pembangunan Jangka Menengah Daerah, dan Rencana Kerja Pemerintah Daerah (Berita Negara Republik Indonesia Tahun 2017 Nomor 1312);
17. Peraturan Menteri Dalam Negeri Nomor 70 Tahun 2019 tentang Sistem Informasi Pemerintahan Daerah (Berita Negara Republik Indonesia Tahun 2019 Nomor 1114);
18. Peraturan Menteri Dalam Negeri Nomor 90 Tahun 2019 tentang Klasifikasi, Kodefikasi dan Nomenklatur Perencanaan Pembangunan dan Keuangan Daerah, sebagaimana telah dirubah beberapa kali terakhir dengan Keputusan Menteri Dalam Negeri Nomor 050-3708 Tahun 2020 tentang Hasil Verifikasi dan Validasi Pemutakhiran Klasifikasi, Kodefikasi dan Nomenklatur Perencanaan Pembangunan dan Keuangan Daerah (Berita Negara Republik Indonesia Tahun 2019 Nomor 1447);
19. Peraturan Menteri Dalam Negeri Nomor 77 Tahun 2020 tentang Pedoman Teknis Pengelolaan Keuangan Daerah (Berita Negara Republik Indonesia Tahun 2020 Nomor 1781);
20. Peraturan Menteri Dalam Negeri Nomor 10 Tahun 2025 tentang Pedoman Penyusunan Rencana Kerja Pemerintah Daerah Tahun 2026 (Berita Negara Republik Indonesia Tahun 2025 Nomor 435);
21. Peraturan Menteri Perencanaan Pembangunan Nasional/ Kepala Badan Perencanaan Pembangunan Nasional Nomor 3 Tahun 2025 tentang Rancangan Rencana Kerja Pemerintah Tahun 2026 (Berita Negara Republik Indonesia Tahun 2025 Nomor 361);
22. Peraturan Gubernur Jawa Tengah Nomor 12 Tahun 2023 tentang Rencana Pembangunan Daerah Provinsi Jawa Tengah Tahun 2024-2026 (Berita Daerah Provinsi Jawa Tengah Tahun 2023 Nomor 12).

1.3. Hubungan Antar Dokumen

Dalam kaitan dengan sistem perencanaan pembangunan sebagaimana yang telah diamanatkan dalam Undang-Undang Nomor 25 Tahun 2004, keberadaan RKPD Kabupaten Purworejo Tahun 2026 merupakan satu bagian yang utuh dari manajemen kerja di lingkungan Pemerintah Kabupaten Purworejo. RKPD merupakan dokumen perencanaan pembangunan tahunan yang disusun berdasarkan/berpedoman pada Raperda RPJMD Kabupaten Purworejo

Tahun 2025-2029, untuk menjamin keterkaitan dan konsistensi antara perencanaan, penganggaran, pelaksanaan dan pengawasan.

Selanjutnya dalam kaitan dengan sistem keuangan sebagaimana yang diamanatkan dalam Undang-Undang Nomor 17 Tahun 2003, maka RKPD Kabupaten Purworejo akan dijadikan landasan bagi penyusunan Kebijakan Umum APBD serta Prioritas dan Plafon Anggaran Sementara Tahun 2026 dalam rangka penyusunan Rancangan Anggaran Pendapatan dan Belanja Daerah (RAPBD) Kabupaten Purworejo Tahun 2026.

Gambaran tentang hubungan antara RKPD Kabupaten Purworejo Tahun 2026 dengan dokumen perencanaan lainnya baik dalam kaitan dengan sistem perencanaan pembangunan maupun dengan sistem keuangan adalah sebagaimana ditunjukkan pada gambar di bawah ini :

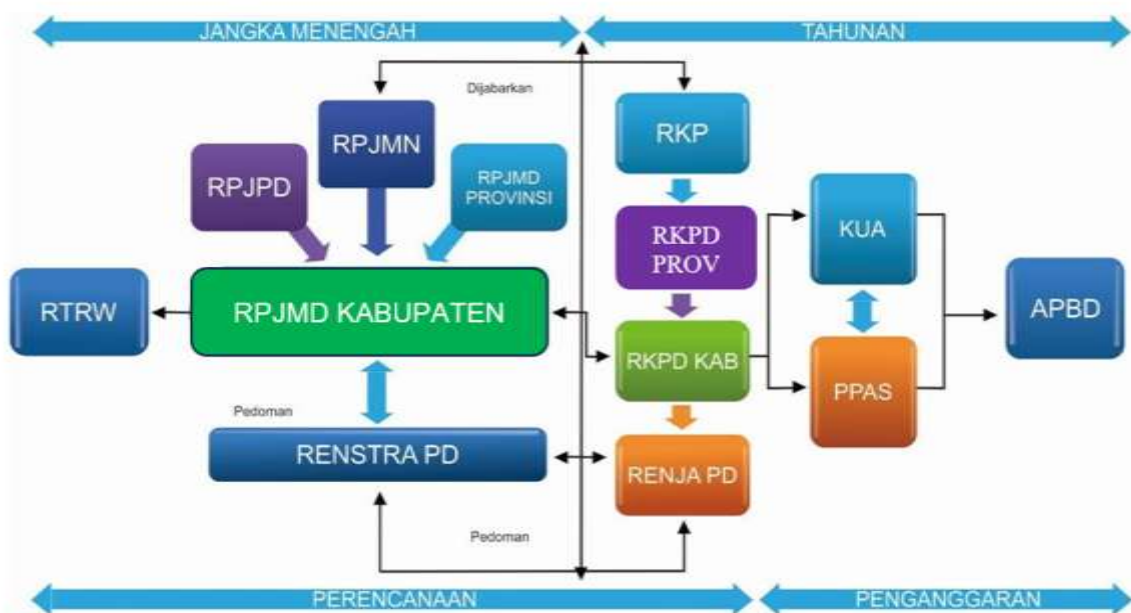

Gambar 1.1. Hubungan antara Dokumen RKPD dengan Dokumen Perencanaan dan Penganggaran Lainnya

1.4. Maksud dan Tujuan

Maksud disusunnya RKPD Tahun 2026 adalah untuk merumuskan program prioritas pembangunan daerah pada tahun 2026 berdasarkan penjabaran dari Visi Raperda RPJMD Kabupaten Purworejo Tahun 2025-2029 dan mengacu pada program-program prioritas tahun pertama yang akan dilaksanakan langsung oleh pemerintah daerah dengan mendorong dukungan dunia usaha dan partisipasi masyarakat. Selain itu maksud penyusunan RKPD ini adalah untuk meningkatkan kualitas pembangunan daerah dengan memperhatikan potensi dan permasalahan pembangunan daerah secara komprehensif.

Adapun tujuan disusunnya RKPD tahun 2026 adalah untuk:

1. Menjadi pedoman dalam penyusunan rancangan Kebijakan Umum APBD serta Prioritas dan Plafon Anggaran Sementara Tahun 2026 yang akan disampaikan kepada DPRD untuk dibahas, disepakati dan dituangkan dalam Nota Kesepakatan Kebijakan Umum APBD serta

- Prioritas dan Plafon Anggaran Sementara Tahun 2025 antara DPRD Kabupaten Purworejo dengan Bupati Purworejo yang selanjutnya akan dijabarkan dalam Rancangan Anggaran Pendapatan dan Belanja Daerah (RAPBD) Tahun 2026;
2. Menjabarkan rencana strategis ke dalam rencana operasional;
 3. Memelihara konsistensi antara capaian tujuan perencanaan strategis jangka menengah dengan tujuan perencanaan dan penganggaran tahunan pembangunan daerah;
 4. Menjadi pedoman bagi Organisasi Perangkat Daerah (OPD) untuk menyusun Rencana Kerja (Renja) Perangkat Daerah;
 5. mengukur kinerja penyelenggaraan fungsi dan urusan wajib dan pilihan pemerintahan daerah melalui capaian target kinerja program dan kegiatan pembangunan;
 6. Menjadi acuan dalam penyusunan Laporan Keterangan Pertanggungjawaban (LKPJ) Kepala Daerah kepada DPRD;
 7. Menyediakan informasi bagi pemenuhan laporan evaluasi.

1.5. Sistematika Dokumen RKPD

RKPD ini disusun dengan sistematika sebagai berikut:

BAB I PENDAHULUAN

Bab ini berisi tentang penjelasan mengenai gambaran umum penyusunan RKPD agar substansi pada bab-bab berikutnya dapat dipahami dengan baik.

BAB II GAMBARAN UMUM KONDISI DAERAH

Bab ini menguraikan tentang hasil evaluasi RKPD tahun lalu, selain itu juga memperhatikan dokumen RPD dan dokumen RKPD tahun berjalan sebagai bahan acuan.

BAB III KERANGKA EKONOMI DAN KEUANGAN DAERAH

Bab ini memuat penjelasan tentang kondisi ekonomi tahun lalu dan perkiraan tahun berjalan, yang antara lain mencakup indikator pertumbuhan ekonomi daerah, sumber-sumber pendapatan dan kebijakan pemerintah daerah yang diperlukan dalam pembangunan perekonomian daerah meliputi pendapatan daerah, belanja daerah dan pembiayaan daerah.

BAB IV SASARAN DAN PRIORITAS PEMBANGUNAN DAERAH

Bab ini mengemukakan secara eksplisit perumusan prioritas dan sasaran pembangunan daerah berdasarkan hasil analisis terhadap hasil evaluasi pelaksanaan RKPD tahun lalu dan capaian kinerja yang direncanakan dalam RPJMD, identifikasi isu strategis dan masalah mendesak ditingkat daerah dan nasional, rancangan kerangka ekonomi daerah beserta kerangka pendanaan.

BAB V RENCANA KERJA DAN PENDANAAN DAERAH

Bab ini mengemukakan secara eksplisit rencana program dan kegiatan prioritas daerah yang disusun berdasarkan evaluasi pembangunan tahunan, kedudukan tahun rencana (RKPD) dan capaian kinerja yang direncanakan dalam RPJMD. Rencana program dan kegiatan prioritas harus mewakili aspirasi dan kepentingan masyarakat. Diuraikan dari program dan kegiatan yang paling bermanfaat atau memiliki nilai kegunaan tinggi bagi masyarakat.

BAB VI KINERJA PENYELENGGARAAN PEMERINTAHAN DAERAH

Bab ini berisi penetapan indikator kinerja penyelenggaraan pemerintahan daerah bertujuan untuk memberi panduan dalam pencapaian kinerja tahunan yang ditetapkan menjadi Indikator.

BAB VII PENUTUP

Bab ini berisi tentang harapan berkenaan dengan pelaksanaan RKPD Kabupaten Purworejo Tahun 2026.

BAB II

GAMBARAN UMUM KONDISI DAERAH

Bab ini membahas tentang gambaran umum kondisi daerah Kabupaten Purworejo yang terdiri dari aspek geografi dan demografi, aspek kesejahteraan, aspek pelayanan umum, aspek daya saing dan hasil analisis gambaran umum kondisi daerah terhadap capaian kinerja penyelenggaraan urusan pemerintahan. Data di dalam bab ini menjadi dasar bagi analisis permasalahan dan isu-isu strategis pembangunan. Berikut ini adalah deskripsi yang lebih detail tentang gambaran umum kondisi daerah Kabupaten Purworejo.

2.1. Kondisi Umum Daerah

2.1.1. Aspek Geografi dan Demografi

Sub bab ini menjelaskan tentang kondisi atau keadaan suatu wilayah yang meliputi fisik wilayah dan interaksi wilayah dengan lingkungannya serta kondisi kependudukan wilayah Kabupaten Purworejo yang merupakan faktor penting dalam mengidentifikasi potensi keruangan dalam perencanaan pembangunan. Pemahaman karakteristik kewilayahan Kabupaten Purworejo mendeskripsikan mengenai letak geografis, kondisi fisik wilayah, dan penggunaan lahan. Kondisi kependudukan digambarkan dengan informasi dinamika kependudukan suatu wilayah dilihat dari jumlah, struktur dan komposisi penduduk.

ASPEK GEOGRAFI

Identifikasi wilayah ditinjau dari kondisi geografi digunakan sebagai dasar untuk memahami keruangan suatu wilayah sebagai hasil interaksi sosial dan fisik wilayah. Aspek Geografi Kabupaten Purworejo pada sub-bab ini diperinci pada tiga konsep utama yaitu konsep lokasi, geofisik dan biofisik lahan. Ketiga karakteristik tersebut dijadikan dasar untuk identifikasi potensi pengembangan wilayah dan kerawanan bencana di Kabupaten Purworejo.

Kabupaten Purworejo merupakan salah satu Kabupaten di Provinsi Jawa Tengah, yang terletak pada posisi antara 1090 47' 28" sampai 1100 8' 20" Bujur Timur dan 70 32' – 70 54" Lintang Selatan. Batas-batas wilayah Kabupaten Purworejo:

Sebelah utara : Kabupaten Wonosobo & Kabupaten Magelang
Sebelah selatan : Samudera Indonesia
Sebelah barat : Kabupaten Kebumen
Sebelah timur : Kabupaten Kulon Progo, Provinsi DIY

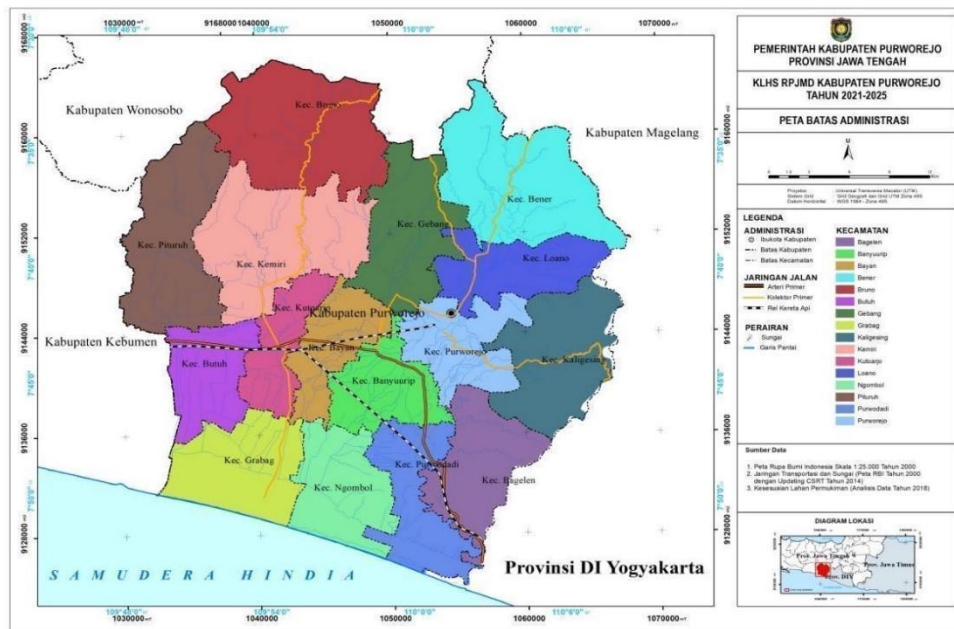

Gambar 2.1. Peta Administrasi Kabupaten Purworejo
 Sumber: DPUPR Kabupaten Purworejo, 2024

Luas administrasi Kabupaten Purworejo adalah sebesar 1.081,45 km². Sebagai bagian dari Provinsi Jawa Tengah, Kabupaten Purworejo memiliki persentase luas 3,18% dari total luasan provinsi. Kabupaten Purworejo terbagi dalam 16 kecamatan, 25 kelurahan, dan 469 desa.

Jumlah desa/kelurahan dan luas menurut kecamatan di Kabupaten Purworejo tersaji pada Tabel 2.1. Dapat diamati bahwa Kecamatan Bruno (105,68 km²) merupakan kecamatan yang paling luas di tingkat kabupaten. Di samping itu, meski Kecamatan Ngombol luas daerahnya tidak begitu luas (59,33 km²), kecamatan ini memiliki jumlah desa paling banyak, yakni 57 desa.

Tabel 2.1. Jumlah Desa/Kelurahan dan Luas Kecamatan di Kabupaten Purworejo

No	Kecamatan	Jumlah Desa/ Kelurahan	Luas (km ²)
1	2	3	4
1.	Grabag	32	67,80
2.	Ngombol	57	59,33
3.	Purwodadi	40	56,15
4.	Bagelen	17	63,44
5.	Kaligesing	21	78,33
6.	Purworejo	25	53,25
7.	Banyuurip	27	47,78
8.	Bayan	26	44,66
9.	Kutoarjo	27	39,20
10.	Butuh	41	47,21
11.	Pituruh	49	89,01
12.	Kemiri	40	103,15
13.	Bruno	18	105,68
14.	Gebang	25	70,51
15.	Loano	21	53,51
16.	Bener	28	102,44
	Jumlah	494	1.081,45

Sumber: RTRW Kabupaten Purworejo Tahun 2021 – 2041

a) Topografi

Kondisi wilayah Kabupaten Purworejo secara umum terbagi menjadi dua yaitu bagian utara merupakan daerah berbukit-bukit dengan ketinggian antara 25–1.050 meter di atas permukaan laut (mdpl). Sedangkan bagian selatan merupakan daerah dataran rendah dengan ketinggian antara 0–25 mdpl.

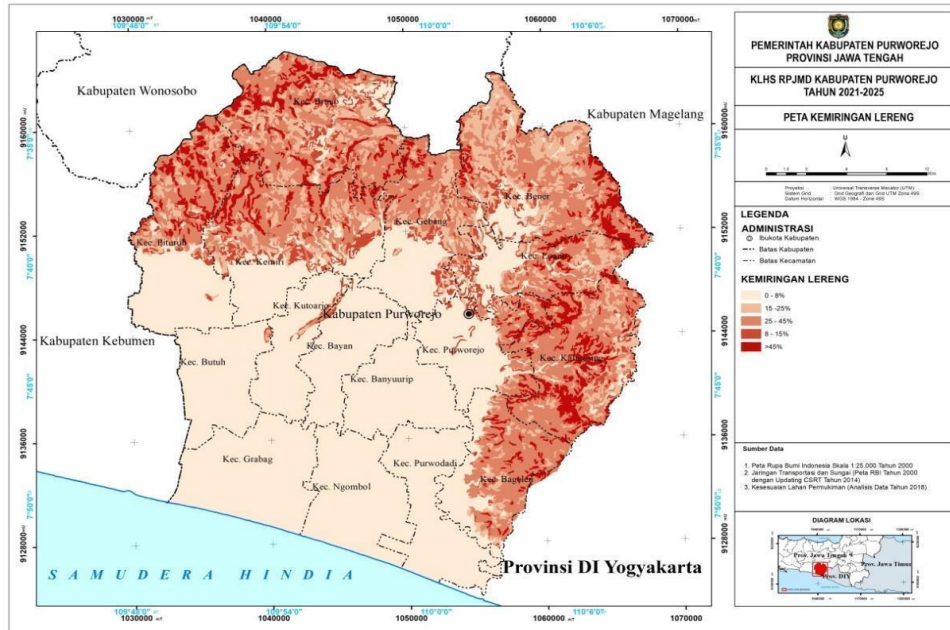

Gambar 2.2. Peta Kelerengan Kabupaten Purworejo

Sumber: DPUPR Kabupaten Purworejo, 2024

Kondisi kemiringan lereng atau kelerengan Kabupaten Purworejo dapat dibedakan menjadi 4 (empat) kategori yaitu:

- 1) Kemiringan 0 – 2% meliputi bagian selatan dan tengah wilayah Kabupaten Purworejo; Wilayah dengan kelas kelerengan datar ini juga didominasi oleh aktivitas budidaya yang meliputi permukiman, kegiatan produksi, pertanian lahan kering.
- 2) Kemiringan 2 – 15% meliputi sebagian Kecamatan Kemiri, Bruno, Bener, Loano, dan Bagelen;
- 3) Kemiringan 15 – 40% meliputi bagian utara dan timur wilayah Kabupaten Purworejo;
- 4) Kemiringan > 40% meliputi sebagian Kecamatan Bagelen, Kaligesing, Loano, Gebang, Bruno, Kemiri, dan Pituruh;

Posisi ketinggian Kabupaten Purworejo berkisar antara 0 - 1.064 meter di atas permukaan laut. Kondisi topografi Kabupaten Purworejo secara umum adalah sebagai berikut:

- 1) Bagian selatan dan barat merupakan daerah dataran rendah dengan ketinggian antara 0 – 25 meter di atas permukaan air laut.
- 2) Bagian utara dan timur merupakan daerah berbukit-bukit dengan ketinggian antara 25 – 1.064 meter di atas permukaan air laut.

Kenampakan kondisi topografi Kabupaten Purworejo dapat diamati pada gambar di bawah ini.

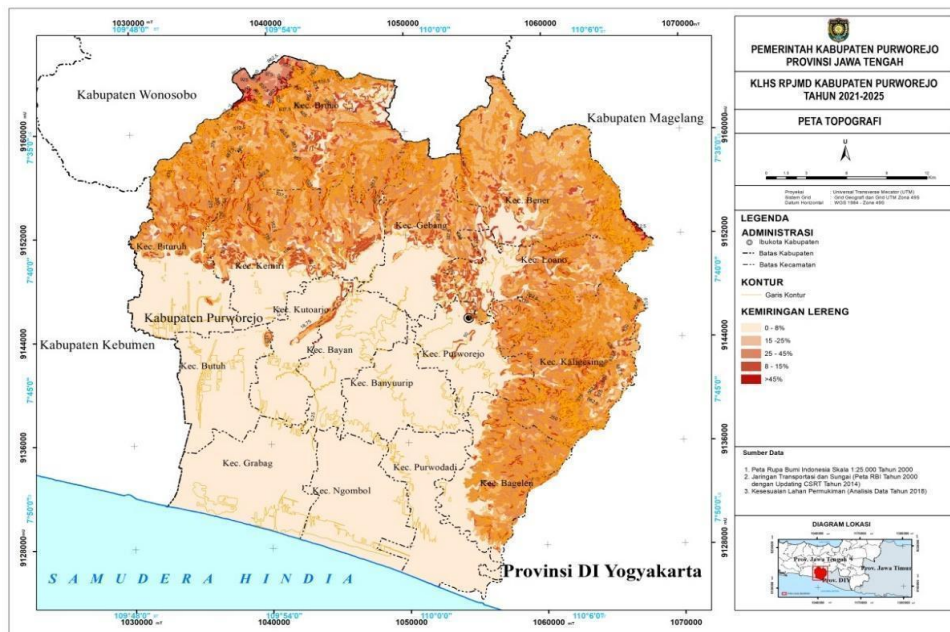

Gambar 2.3. Peta Topografi Kabupaten Purworejo

Sumber: DPUPR Kabupaten Purworejo, 2024

b) Geologi

Secara eksploratif Kabupaten Purworejo dari beberapa jenis tanah, yaitu:

- 1) Tanah alluvial mempunyai agihan sebesar 31,9% di wilayah Kabupaten Purworejo. Untuk keperluan pertanian, jenis tanah ini mempunyai produktivitas rendah sampai dengan tinggi. Disamping untuk budidaya pertanian tanah jenis ini juga dimanfaatkan untuk pengembangan permukiman.
- 2) Tanah Regosol mempunyai produktivitas rendah sampai dengan tinggi dengan agihan sebesar 5,03%. Tanah jenis ini banyak dimanfaatkan masyarakat Kabupaten Purworejo untuk keperluan pertanian dan perkebunan
- 3) Tanah Latosol mendominasi wilayah Kabupaten Purworejo dengan agihan sebesar 63,07%, dengan produktivitas sedang hingga tinggi. Jenis tanah ini merupakan tanah pertanian yang relatif baik

Kenampakan kondisi geologi Kabupaten Purworejo dapat diamati pada gambar di bawah ini.

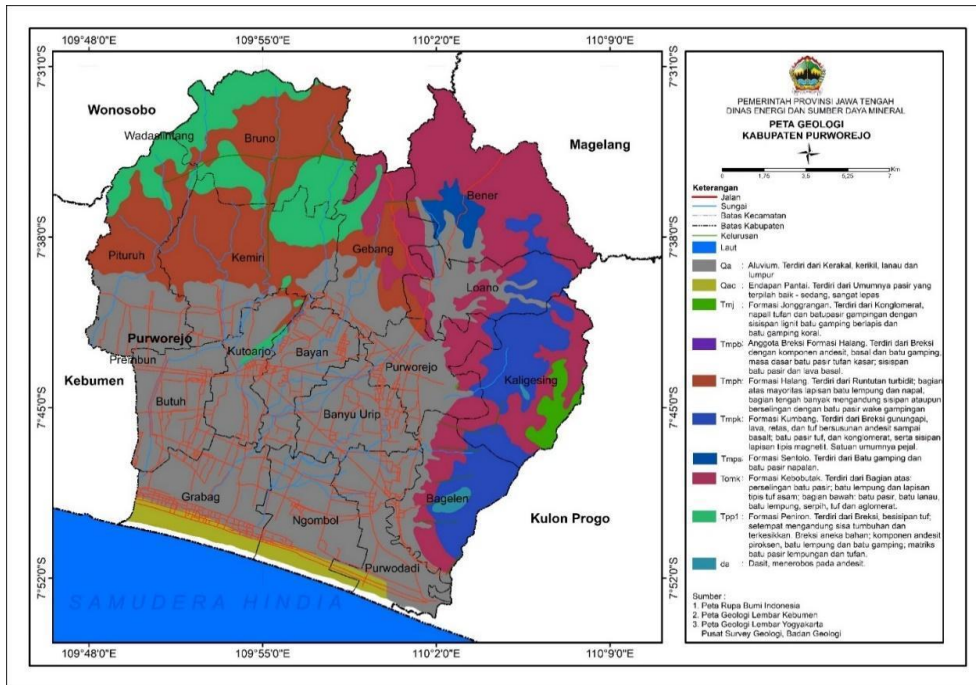

Gambar 2.4. Peta Geologi Kabupaten Purworejo

Sumber: DPUPR Kabupaten Purworejo, 2024

c) Hidrologi

Secara hidrogeologis, sumber air di Kabupaten Purworejo terdiri dari air permukaan dan air tanah. Air permukaan adalah air yang muncul atau mengalir di permukaan. Jenis air permukaan yang ada di wilayah Kabupaten Purworejo yakni sungai, mata air, dan air waduk/bendungan yang banyak dimanfaatkan untuk pemenuhan kebutuhan masyarakat sehari-hari termasuk untuk keperluan irigasi pertanian. Di Kabupaten ini terdapat beberapa sungai yang mengalir di daerah ini dan bermuara di Samudera Indonesia. Sungai-sungai tersebut termasuk dalam Daerah Aliran Sungai (DAS) Bogowonto, Cokroyasan dan Wawar. Hulu-hulu sungai tersebut umumnya berada di bagian timur dan utara Kabupaten Purworejo.

Tabel 2.2. Data DAS di Kabupaten Purworejo

No.	Nama DAS	Debit Min (M ³ /Det)	Debit Max (M ³ /Det)	Luas (Ha)
1	DAS Cokroyasan	251	541	35.100
2	DAS Mawar	245	1.347	78.000
3	DAS Bogowonto	600	1.187	59.000

Sumber: DPUPR Kabupaten Purworejo, 2024

Selain sungai, bendung/waduk juga menjadi sumber air permukaan di Kabupaten Purworejo. Pembangunan Bendung Bener di Kabupaten Purworejo yang dilaksanakan oleh Pemerintah Pusat juga menjadi salah satu sumber air yang dapat digunakan oleh kebutuhan masyarakat sehari-hari dan pengairan bagi pertanian. Di sisi lain, terdapat 59 titik mata air di Kabupaten Purworejo dengan total debit 169,2 m³/detik. Berikut kawasan mata air di Kabupaten Purworejo.

Tabel 2.3. Data Kawasan Mata Air di Kabupaten Purworejo

No	Nama Mata Air	Desa	Kecamatan	Debit
1	Tuk Umbul	Medono	Bener	10,10
2	Siloko	Ngasinan	Bener	3,00
3	Pening	Ngasinan	Bener	2,00

No	Nama Mata Air	Desa	Kecamatan	Debit
4	Sirebut	Benowo	Bener	10,00
5	Tuksiwaru	Limbangan	Bener	10,00
6	Tuk Siwuang	Limbangan	Bener	7,00
7	Tuk Mudal	Kalinongko	Loano	42,50
8	Simbar Joyo	Mudalrejo	Loano	27,78
9	Sedayu / Ngrau	Sedayu	Loano	3,40
10	Tuk Songo	Purworejo	Purworejo	7,00
11	Kedungkebo	Pangenrejo	Purworejo	4,64
12	Simbarjoyo	Mudalrejo	Purworejo	27,78
13	Sekalapan	Pakem	Gebang	1,50
14	Tirip	Rendeng	Gebang	1,70
15	Siranda	Girijoyo	Pituruh	5,00
16	Gondosuli I	Pamriyan	Pituruh	2,00
17	Gondosuli II	Pamriyan	Pituruh	3,00
18	Sipetung	Wonosido	Pituruh	3,00
19	Kedondong	Kaligondang	Pituruh	2,00
20	Andong	Brunosari	Bruno	3,00
21	Siglodak	Cempedak	Bruno	2,00
22	Pakisarum	Pakisarum	Bruno	1,00
23	Plipiran	Plipiran	Bruno	2,00
24	Tirip	Clapar	Bagelen	10,00
25	Beji	Clapar	Bagelen	5,00
26	Kaliputat	Clapar	Bagelen	3,00
27	Kali Clapar	Clapar	Bagelen	3,00
28	Nglegok	Soko	Bagelen	5,00
29	Lemah Putih	Soko	Bagelen	20,00
30	Sipoh	Semagung	Bagelen	5,00
31	Ngaglik	Semagung	Bagelen	4,00
32	Sekopek	Semono	Bagelen	4,00
33	Karangginem	Semono	Bagelen	4,00
34	Gandik	Semono	Bagelen	4,00
35	Depok	Semono	Bagelen	6,00
36	Klegen	Semono	Bagelen	3,00
37	Belik	Piji	Bagelen	5,00
38	Pernolo	Kemanukan	Bagelen	5,00
39	Jembangan	Kemanukan	Bagelen	3,00
40	Bawi	Kemanukan	Bagelen	3,00
41	Sipucung	Kemanukan	Bagelen	3,00
42	Sitolang	Sokoagung	Bagelen	2,00
43	Pucungsawit	Sokoagung	Bagelen	2,00
44	Sidandang	Hargorojo	Bagelen	10,00
45	Curug	Sokoagung	Bagelen	6,00
46	Pancuran	Tlogokotes	Bagelen	2,00
47	Singobarong	Somorejo	Bagelen	2,00
48	Pletuk Kidul	Dadirejo	Bagelen	2,00
49	Sudorogo 1	Sudorogo	Kaligesing	2,00
50	Sudorogo 2	Sudorogo	Kaligesing	2,00
51	Tawang Sari 1	Tawang Sari	Kaligesing	3,00
52	Tawang Sari 2	Tawang Sari	Kaligesing	1,00
53	Tawang Sari 3	Tawang Sari	Kaligesing	1,00
54	Tlogobulu 1	Tlogobulu	Kaligesing	3,00
55	Tlogobulu 2	Tlogobulu	Kaligesing	1,00
56	Purbowono 1	Purbowono	Kaligesing	2,00
57	Purbowono 2	Purbowono	Kaligesing	3,00
58	Purbowono 3	Purbowono	Kaligesing	2,00
59	Kaliglagah	Kaliglagah	Kemiri	2,00

Sumber: RTRW Kabupaten Purworejo 2021-2041

Sedangkan air tanah adalah semua air yang terdapat pada lapisan pengandung air (akuifer) di bawah permukaan tanah. Air tanah dibagi

menjadi dua yakni air tanah dangkal dan air tanah dalam. Air tanah dangkal adalah air tanah yang umum digunakan oleh masyarakat sebagai sumber air bersih berupa sumur-sumur. Potensi air bawah tanah Kabupaten Purworejo berada pada cekungan air bawah tanah (CAT) Kebumen-Purworejo meliputi daerah Gombong bagian barat sampai Kabupaten Purworejo bagian Timur. Luas CAT Kebumen-Purworejo ini adalah 109.800 hektar dengan potensi air bawah tanah bebas/ dangkal sebesar 269,6 juta m³ per tahun. Sedangkan luas cekungan yang masuk dalam wilayah administrasi Kabupaten Purworejo adalah 48.480 hektar dengan potensi air bawah tanah bebas/dangkal 119,04 juta m³/tahun.

d) Klimatologi

Deskripsi mengenai iklim untuk Kabupaten Purworejo lebih dibatasi pada deskripsi mengenai curah hujan dan suhu, dengan pertimbangan bahwa kedua unsur iklim tersebut sangat dominan dengan kerawanan wilayah terhadap ancaman bencana khususnya banjir, kekeringan, dan longsor. Di samping itu, aktivitas sektor pertanian yang menjadi sektor basis bagi masyarakat sangat dipengaruhi oleh kedua unsur iklim tersebut, khususnya curah hujan.

Kabupaten Purworejo memiliki iklim tropis basah dengan dua musim yaitu musim penghujan dan musim kemarau yang datang setiap enam bulan silih berganti. Rata-rata suhu udara antara 19°C–28°C dengan curah hujan rata-rata pertahun berkisar 620 mm/tahun hingga 3.720 mm/tahun, sedangkan kelembaban udara rata-rata antara 70%–90% dengan curah hujan tertinggi pada bulan Desember sebesar 311 mm dan bulan Maret sebesar 289 mm. Kondisi iklim suatu daerah sangat berpengaruh pada potensi daerah bersangkutan, baik dalam potensi sumber daya alam maupun dalam potensi bencana alam.

Berdasarkan perbandingan bulan basah dan bulan kering setiap tahun maka curah hujan di Kabupaten Purworejo termasuk dalam kategori tinggi. Curah hujan yang tinggi tersebut secara langsung dapat mengakibatkan penjuanan pada tanah permukaan sehingga mempengaruhi drainase permukaan tanah. Hujan dengan intensitas tinggi merupakan salah satu pemicu (*trigger factor*) terjadinya bencana yaitu banjir dan longsor lahan di Kabupaten Purworejo.

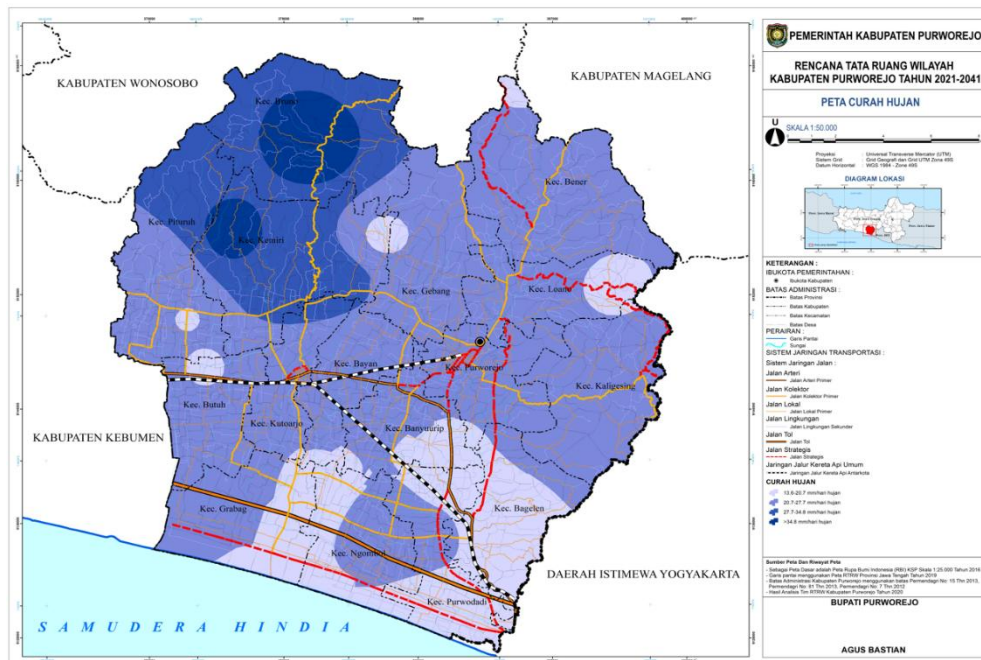

Gambar 2.5. Peta Curah Hujan Kabupaten Purworejo

Sumber: DPUPR Kabupaten Purworejo, 2024

e) Penggunaan Lahan

Pemanfaatan ruang di Kabupaten Purworejo terbagi menjadi 2 (dua) kawasan yaitu:

- a. Kawasan peruntukan lindung yang meliputi :
 - 1) Kawasan konservasi yang terdapat di Kecamatan Grabag, Kecamatan Ngombol dan Kecamatan Purwodadi;
 - 2) Kawasan Cagar Alam terdapat di Kecamatan Purwodadi, Kecamatan Bagelen, Kecamatan Purworejo, Kecamatan Banyuurip, Kecamatan Kutoarjo, Kecamatan Butuh, Kecamatan Gebang, Kecamatan Loano dan Kecamatan Bener); dan
 - 3) Kawasan Ekosistem Mangrove terdapat di Kecamatan Ngombol dan Kecamatan Purwodadi.
- b. Kawasan peruntukan budi daya meliputi :
 - 1) Kawasan Hutan Produksi yang terdapat di Kecamatan Kaligesing, Pituruh, Kemiri, Bruno, Gebang, Loano, Bener, Grabag, Ngombol dan Purwodadi;
 - 2) Kawasan Perkebunan Rakyat terdapat di Kecamatan Grabag, Ngombol, Purwodadi, Bagelen, Kaligesing, Purworejo, Pituruh, Kemiri, Bruno, Gebang, Loano dan Bener;
 - 3) Kawasan Pertanian terdapat di seluruh kecamatan (4) Kawasan Perikanan tangkap terdapat di Kecamatan Grabag, Ngombol dan Purwodadi untuk perikanan Budidaya di Kecamatan Gebang, Loano dan Bener;
 - 4) Kawasan Pertambangan dan Energi terdapat di Kecamatan Bagelen;
 - 5) Kawasan Peruntukan Industri terdapat di Kecamatan Grabag, Ngombol, Purwodadi, Bayan, Kemiri, Gebang, Loano dan Bener ;
 - 6) Kawasan Pariwisata terdapat di seluruh kecamatan
 - 7) Kawasan Permukiman terdapat di seluruh kecamatan dan
 - 8) Kawasan Pertahanan dan Keamanan terdapat di seluruh kecamatan.

Luasan pemanfaatan ruang wilayah Kabupaten Purworejo tersaji pada tabel berikut ini.

Tabel 2.4. Luasan Rencana Pola Ruang Wilayah Kabupaten Purworejo Tahun 2021-2041

Rencana Pola Ruang Wilayah		Luas (Ha)	Luas Total (Ha)
1		2	3
Kawasan Peruntukan Lindung	Kawasan Konservasi	827	919
	Kawasan Cagar Budaya	0,0	
	Kawasan Ekosistem Mangrove	92	
Kawasan Peruntukan Budi Daya	Kawasan Hutan Produksi	8.322	105.894
	Kawasan Perkebunan Rakyat	28.214	
	Kawasan Pertanian	39.082	
	Kawasan Perikanan	18	
	Kawasan Pertambangan dan Energi	96	
	Kawasan Peruntukan Industri	1.250	
	Kawasan Pariwisata	343	
	Kawasan Permukiman	28.517	
Badan Air	Kawasan Pertahanan dan Keamanan	52	1.332
	Badan Air	1.332	
Luas Total (ha)		108.145	108.145

Sumber: RTRW Kabupaten Purworejo 2021-2041

Kabupaten Purworejo memiliki 919 Ha kawasan peruntukan lindung atau 0,85% dari seluruh luasan di kabupaten. Sementara itu, 105.894 Ha (97,92%) ialah kawasan peruntukan budi daya. Selebihnya, 1.332 Ha (1,23%) merupakan badan air. Lebih lanjut, hal ini dapat diamati pada peta rencana pola ruang Kabupaten Purworejo berikut.

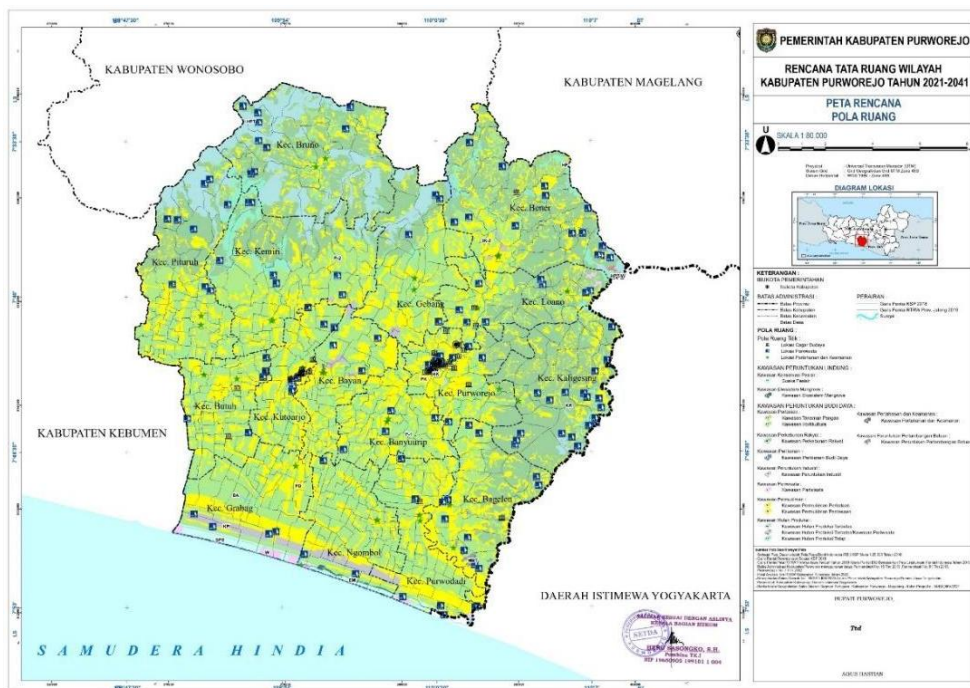

Gambar 2.6. Peta Rencana Pola Ruang Kabupaten Purworejo
(Sumber: RTRW Kabupaten Purworejo Tahun 2021 – 2041)

Berdasarkan rencana pola ruang, Kabupaten Purworejo memiliki kawasan konservasi seluas 827 ha yang merupakan suaka pesisir (lokasi di 3 kecamatan). Adapun kawasan ekosistem mangrove seluas 92 Ha di Kecamatan Ngombol dan Purwodadi.

Tabel 2.5. Luasan Kawasan Peruntukan Lindung Kabupaten Purworejo Tahun 2021-2041

No	Kecamatan	Kawasan Konservasi	Kawasan Cagar Budaya	Kawasan Ekosistem Mangrove
1	2	3	4	5
1	Kec. Grabag	490,2	0,0	0,0
2	Kec. Ngombol	207,9	0,0	76,8
3	Kec. Purwodadi	129,0	0,0	15,1
4	Kec. Bagelen	0,0	0,0	0,0
5	Kec. Kaligesing	0,0	0,0	0,0
6	Kec. Purworejo	0,0	0,0	0,0
7	Kec. Banyuurip	0,0	0,0	0,0
8	Kec. Bayan	0,0	0,0	0,0
9	Kec. Kutoarjo	0,0	0,0	0,0
10	Kec. Butuh	0,0	0,0	0,0
11	Kec. Pituruh	0,0	0,0	0,0
12	Kec. Kemiri	0,0	0,0	0,0
13	Kec. Bruno	0,0	0,0	0,0
14	Kec. Gebang	0,0	0,0	0,0
15	Kec. Loano	0,0	0,0	0,0
16	Kec. Bener	0,0	0,0	0,0
	Luas Total (Ha)	827,1	0,0	91,9

Sumber: RTRW Kabupaten Purworejo 2021-2041

Kabupaten Purworejo memiliki arahan penggunaan lahan dominan pertanian, seluas 39.082 ha atau 36,14% dari luasan total daerah, diikuti permukiman dengan luas 28.517,5 ha (26,37%) dan perkebunan rakyat dengan luas 28.214 ha (26,09%). Kawasan pertanian terbagi menjadi kawasan tanaman pangan dan kawasan hortikultura, sementara kawasan hutan produksi terbagi ke dalam kawasan hutan produksi terbatas/ kawasan pariwisata dan kawasan hutan produksi tetap. Adapun kawasan permukiman dibedakan menjadi perdesaan-perkotaan.

Kawasan hutan produksi dan perkebunan rakyat menjulang di sisi timur dan utara kabupaten, dengan wilayah berupa perbukitan. Kawasan pertanian dan permukiman cukup merata di seluruh kecamatan, kecuali luasan pertanian di Kecamatan Kaligesing. Sementara kawasan peruntukan industri lebih terpusat di Kecamatan Grabag, Ngombol, Purwodadi, dan Bayan.

Tabel 2.6. Luasan Kawasan Peruntukan Budi Daya Kabupaten Purworejo Tahun 2021-2041

No	Kecamatan	Kawasan Hutan Produksi	Kawasan Perkebunan Rakyat	Kawasan Pertanian	Kawasan Perikanan	Kawasan Pertambangan dan Energi	Kawasan Peruntukan Industri	Kawasan Pariwisata	Kawasan Permukiman	Kawasan Perumahan dan Kemanusiaan
1	2	3	4	5	6	7	8	9	10	11
1	Kec. Grabag	90,2	57,0	3.176,6	0,0	0,0	497,9	168,7	2.157,5	2,0
2	Kec. Ngombol	40,9	16,8	3.789,0	0,0	0,0	294,0	25,1	1.403,4	0,0
3	Kec. Purwodadi	2,8	1,8	2.928,8	0,0	0,0	130,3	70,1	2.240,1	0,0
4	Kec. Bagelen	0,0	1.796,2	1.982,0	0,0	96,4	0,0	0,0	2.394,1	0,0
5	Kec. Kaligesing	466,9	5.959,6	108,2	0,0	0,0	0,0	3,6	1.274,6	0,0

No	Kecamatan	Kawasan Hutan Produksi	Kawasan Perkebunan Rakyat	Kawasan Pertanian	Kawasan Perikanan	Kawasan Pertambangan dan Energi	Kawasan Peruntukan Industri	Kawasan Pariwisata	Kawasan Permukiman	Kawasan Pertahanan dan Keamanan
1	2	3	4	5	6	7	8	9	10	11
6	Kec. Purworejo	0,0	1.340,8	1.681,6	0,0	0,0	0,0	23,1	2.153,4	33,6
7	Kec. Banyuurip	0,0	0,0	2.856,4	0,0	0,0	0,0	0,0	1.878,1	0,9
8	Kec. Bayan	0,0	0,0	2.456,1	0,0	0,0	150,1	0,0	1.767,1	12,2
9	Kec. Kutoarjo	0,0	0,0	2.298,3	0,0	0,0	0,0	3,6	1.586,4	3,2
10	Kec. Butuh	0,0	0,0	2.953,3	0,0	0,0	0,0	0,0	1.635,1	0,0
11	Kec. Pituruh	1.493,3	2.414,7	2.988,7	0,0	0,0	0,0	0,0	1.941,7	0,0
12	Kec. Kemiri	1.264,0	2.489,4	4.356,8	0,0	0,0	42,2	0,0	2.063,2	0,0
13	Kec. Bruno	3.434,3	4.881,8	1.101,6	0,0	0,0	0,0	0,0	1.095,3	0,0
14	Kec. Gebang	688,5	1.486,8	3.102,8	6,0	0,0	66,0	0,0	1.618,8	0,0
15	Kec. Loano	65,6	2.287,0	1.557,0	4,7	0,0	7,4	49,2	1.289,2	0,0
16	Kec. Bener	775,3	5.482,1	1.745,1	7,4	0,0	62,4	0,0	2.019,7	0,0
Luas Total (Ha)		8.321,7	28.214,0	39.082,1	18,1	96,4	1.250,4	343,3	28.517,5	51,9

Sumber: RTRW Kabupaten Purworejo 2021-2041

Potensi Pengembangan Wilayah

Potensi wilayah adalah kemampuan suatu daerah yang berupa sumber daya yang bisa digunakan, dieksploitasi, dan diambil manfaatnya untuk dikembangkan secara lebih lanjut sehingga bisa meningkatkan dan menciptakan kemampuan wilayah yang memadai.

Kabupaten Purworejo dikenal sebagai daerah agraris yang sebagian besar masyarakatnya bermata pencaharian di bidang pertanian. Kabupaten Purworejo memiliki potensi pengembangan wilayah di bidang perkebunan dan pertanian. Hal ini dapat dilihat dari penggunaan lahan di Kabupaten Purworejo yang didominasi oleh lahan perkebunan dan pertanian. Lahan perkebunan di Kabupaten Purworejo seluas 32.685,74 Ha, sedangkan lahan pertanian seluas 30.311,89 Ha yang terdiri dari sawah irigasi dan sawah tadah hujan. Berikut rincian penggunaan lahan di Kabupaten Purworejo.

Tabel 2.7. Penggunaan Lahan Eksisting Kabupaten Purworejo

No.	Jenis Penggunaan Lahan	Luas (Ha)
1	2	3
1	Belukar	286,10
2	Hutan	18.936,40
3	Kebun	32.685,74
4	Permukiman	21.910,27
5	Rawa	8,35
6	Sawah Irigasi	25.134,81
7	Sawah Tadah Hujan	5.177,08
8	Sungai	779,54
9	Tambak	369,28
10	Tanah Ladang	3.137,99
Total		108.425,57

Sumber: Materi Teknis RTRW Kabupaten Purworejo 2021-2041

Berdasarkan Peraturan Daerah Provinsi Jawa Tengah Nomor 16 Tahun 2019 tentang Perubahan atas Peraturan Daerah Provinsi Jawa Tengah Nomor 6 Tahun 2010 tentang Rencana Tata Ruang Wilayah Provinsi Jawa Tengah Tahun 2009-2029, Kabupaten Purworejo termasuk ke dalam

Wilayah Pengembangan Purwomanggung yaitu kawasan regional yang memiliki keterkaitan pengembangan secara ekonomi, sosial, dan/atau budaya dengan cakupan daerah meliputi Kabupaten Purworejo, Kabupaten Wonosobo, Kota Magelang, Kabupaten Magelang, dan Kabupaten Temanggung. Kawasan Purwomanggung berpusat di kawasan perkotaan Magelang dengan arah pengembangan untuk mendorong pengembangan kawasan perkotaan Purworejo-Kutoarjo menjadi Pusat Kegiatan Wilayah (PKW) dengan pengembangan wilayah diarahkan pada sektor-sektor unggulan meliputi pertanian, pariwisata, perdagangan jasa, dan industri.

Selain itu, dalam Peraturan Presiden Nomor 79 Tahun 2019 disebutkan bahwa Kawasan Purwomanggung diarahkan untuk Pengembangan Kawasan Pariwisata Borobudur. Kawasan Pariwisata Borobudur merupakan *Cultural Heritage Masterpiece* - Mahakarya Budaya Dunia, diharapkan menjadi magnet dan daya tarik wisatawan mancanegara. Lokasi Borobudur yang berada di Kabupaten Magelang, berbatasan dengan DI Yogyakarta tentu harus dapat mengoptimalkan potensi lainnya yang ada di Kawasan Purwomanggung. Berdasarkan Peraturan Presiden No 79 Tahun 2019, tema pembangunan Kawasan Purwomanggung berdasarkan analisis serta potensi dan tantangan yang dimiliki adalah "Pengembangan Purwomanggung Berbasis Pertanian Dan Pariwisata Guna Mendorong Sektor Industri Pertanian dengan Berlandaskan Prinsip Pembangunan Berkelanjutan."

Kondisi eksisting konektivitas Purwomanggung didukung oleh pusat-pusat kegiatan ekonomi yaitu 2 PKW dan 10 PKL. Pusat-pusat kegiatan ekonomi tersebut dihubungkan dengan sistem transportasi darat yaitu jalan nasional dan jalur kereta api. Peningkatan konektivitas untuk mendukung KSPN Borobudur dan sekitarnya memerlukan strategi yang mampu menghubungkan simpul kedatangan wisatawan melalui Bandara Adisutjipto dan Bandara Internasional Yogyakarta (DI Yogyakarta), Bandara Adi Soemarmo (Boyolali), dan Bandara Ahmad Yani (Semarang). Perlu pengembangan Jalan Bedah Menoreh (Bandara Internasional Yogyakarta-Borobudur), jalur kereta api Semarang- Ambarawa-Magelang-Yogyakarta serta peningkatan jalan nasional.

Keberadaan Kawasan Pariwisata Borobudur menjadi simpul utama yang menghubungkan aktivitas ekonomi antara Purwomanggung dengan kawasan lainnya. Pengembangan Kawasan Pariwisata Borobudur menjadi daya tarik ekonomi pariwisata dan ditetapkannya sebagai UNESCO World Cultural Heritage diharapkan memberikan daya ungkit terhadap pertumbuhan ekonomi Jawa Tengah. Hal ini tentunya harus didukung dengan pembangunan jalur transportasi guna memperlancar aksesibilitas yaitu dengan pembangunan jalan ringroad timur Purworejo, peningkatan jalan akses ke Badan Otorita Borobudur (Benowo-Bener atau Sedayu-Loano), dan peningkatan jalan Banyuasin – Tridadi – Pucungroto – Batas DIY. Selain itu pembangunan infrastruktur pendukung lain juga dilaksanakan guna mendukung pengembangan wilayah ini yaitu rencana pembangunan SPAM Regional Kuburejo (JDU), pembangunan IKK SPAM

Bagelen, serta pembangunan Sekolah Vokasi Pariwisata/SMK Pariwisata.

Wilayah Rawan Bencana

Di Kabupaten Purworejo terdapat lima potensi rawan bencana, yaitu potensi rawan bencana tanah longsor, potensi rawan bencana banjir, potensi rawan bencana gelombang pasang dan tsunami, potensi rawan bencana gempa bumi, dan potensi rawan bencana kekeringan. Berdasarkan data yang dihimpun dari Data Informasi Bencana Indonesia yang diluncurkan dari BNPB, diketahui dari tahun 2020-2024 Kabupaten Purworejo telah mengalami berbagai jenis kejadian bencana alam, yang meliputi banjir, tanah longsor, gelombang pasang, puting beliung, dan kekeringan. Bencana alam yang paling sering terjadi adalah kejadian bencana kekeringan dan tanah longsor.

Tabel 2.8. Kejadian Bencana Alam di Kabupaten Purworejo Tahun 2020-2024

Tahun	Banjir	Tanah Longsor	Gelombang Pasang	Puting Beliung	Kekeringan	Jumlah
1	2	3	4	5	6	7
2024	3	32	0	107	1	143
2023	0	8	0	34	685	727
2022	45	47	0	48	52	198
2021	0	2	0	2	0	4
2020	62	69	0	68	176	375
Jumlah	110	158	0	259	914	1.447

Sumber: Data Informasi Bencana Indonesia (Dibi), 2024

Selama lima tahun terakhir terdapat 1.447 kejadian bencana alam di Kabupaten Purworejo. Di mana bencana alam yang paling sering terjadi adalah kejadian bencana bencana kekeringan dan angin puting beliung. Sedangkan jika dirinci menurut jenis kejadiannya, berikut dampak yang diakibatkan oleh bencana tersebut di Kabupaten Purworejo.

Tabel 2.9. Dampak Bencana Alam di Kabupaten Purworejo Tahun 2020 - 2024

Kejadian Bencana	Jumlah Kejadian	Korban Jiwa (penduduk)			Kerusakan								
		Meninggal	Terluka	Menjerit	Rumah	Fas. Penderitaan	Fas. Kesehatan	Fas. Peribadatan	Fas. Umum	Perkantoran	Jembatan	Pabrik	Kios
1	2	3	4	5	6	7	8	9	10	11	12	13	14
2020													
Banjir	62	0	0	150	0	0	0	0	0	0	1	0	0
Tanah Longsor	69	0	2	0	75	1	0	2	0	0	1	0	1
Puting Beliung	68	1	0	70	21	0	0	0	0	0	0	0	0

Kejadian Bencana	Jumlah Kejadian	Korban Jiwa (penduduk)			Kerusakan								
		Meninggal	Terluka	Menjerita	Rumah	Fas. Pendidikan	Fas. Kesehatan	Fas. Peribadatan	Fas. Umum	Perkantoran	Jembatan	Pabrik	Kios
1	2	3	4	5	6	7	8	9	10	11	12	13	14
Kebakaran Hutan dan Lahan	1	0	0	0	0	0	0	0	0	0	0	0	0
Kekeringan	176	0	0	0	0	0	0	0	0	0	0	0	0
2021													
Tanah Longsor	2	0	0	11	5	0	0	0	0	0	0	0	0
Puting Beliung	2	0	0	11	3	0	0	0	0	0	0	0	0
2022													
Banjir	45	0	0	18.897	0	0	0	0	0	0	0	0	0
Tanah Longsor	47	2	0	120	36	0	0	1	0	0	0	0	0
Puting Beliung	48	0	0	55	36	0	0	0	0	0	0	0	1
Kekeringan	52	0	0	2.542	0	0	0	0	0	0	0	0	0
2023													
Banjir	0	0	0	0	0	0	0	0	0	0	0	0	0
tanah longsor	8	0	0	35	10	0	0	0	2	0	0	0	0
gelombang pasang	0	0	0	0	0	0	0	0	0	0	0	0	0
puting beliung	34	0	1	58	17	0	0	0	12	0	0	1	0
kebakaran hutan/lahan	1	0	0	0	0	0	0	0	0	0	0	0	0
kekeringan	685	0	0	25.740	6.435	0	0	0	0	0	0	0	0
Gempa bumi	1	0	0	8	5	0	0	0	0	0	0	0	0
2024													
Banjir	3	-	-	969	-	-	-	-	-	-	-	-	-
tanah longsor	32	4	-	69	16	-	-	2	13	-	1	-	-
gelombang pasang	-	-	-	-	-	-	-	-	-	-	-	-	-
puting beliung	107	-	-	593	157	-	-	-	-	-	-	-	-
kebakaran hutan/lahan	7	-	-	-	-	-	-	-	-	-	-	-	-
kekeringan	1	-	-	16.142	-	-	-	-	-	-	-	-	-
Gempa bumi	-	-	-	-	-	-	-	-	-	-	-	-	-

Sumber: Data Informasi Bencana Indonesia (Dibi), 2024

Bencana yang terjadi di Kabupaten Purworejo lima tahun terakhir

antara lain banjir sebanyak 110 kali, tanah longsor sebanyak 158 kali, puting beliung sebanyak 259 kali, serta kekeringan 914 kali. Pada tahun 2024, bencana di Kabupaten Purworejo telah mengakibatkan beberapa korban baik korban jiwa maupun rumah hingga rusaknya infrastruktur yang ada. Korban jiwa yang paling banyak disebabkan oleh bencana kekeringan yang menyebabkan 16.142 orang menderita.

a) Potensi Rawan Bencana Tanah Longsor

Potensi rawan bencana tanah longsor di Kabupaten Purworejo terdapat di Kecamatan Bagelen, Kaligesing, Purworejo, Loano, Bener, Gebang, Bruno, Kemiri, Pituruh dan Kutoarjo. Hal ini tersaji pada tabel berikut

Tabel 2.10. Desa/Kelurahan Rawan Bencana Tanah Longsor di Kabupaten Purworejo

Kecamatan	Jumlah Desa/Kelurahan Rawan Longsor		
	Tinggi	Sedang	Rendah
1	2	3	4
Grabag	0	0	0
Ngombol	0	0	0
Bagelen	6	1	9
Kaligesing	20	0	1
Purworejo	7	0	6
Banyuurip	0	0	0
Bayan	0	0	2
Kutoarjo	0	0	9
Butuh	0	0	0
Pituruh	8	0	10
Kemiri	8	0	20
Bruno	13	0	5
Gebang	8	0	12
Loano	13	0	8
Bener	10	0	18
Jumlah	96	1	97

Sumber: BPBD Kabupaten Purworejo, 2024

Berdasarkan analisis data diketahui bahwa pada wilayah dataran tinggi memiliki bahaya tanah longsor yang tinggi, hal ini dikarenakan kawasan ini merupakan wilayah yang kondisi permukaan tanahnya mudah longsor karena terdapat zona yang mudah bergerak.

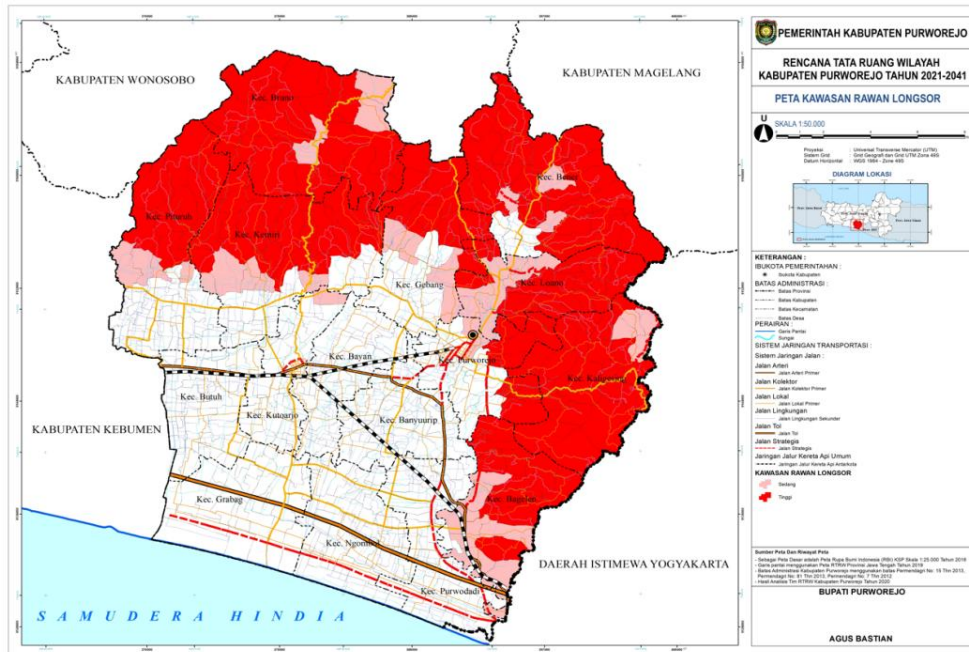

Gambar 2.7. Peta Tanah Longsor Kabupaten Purworejo

Sumber: DPUPR Kabupaten Purworejo, 2024

b) Potensi Rawan Bencana Banjir

Potensi rawan bencana banjir di Kabupaten Purworejo terletak di bagian selatan, yaitu di Kecamatan Grabag, Ngombol, Purwodadi, Bagelen, Banyuurip, Purworejo, Bayan, Kutoarjo, Butuh, Kutoarjo, Kemiri, Pituruh, Gebang, Loano, dan Bener. Kawasan ini memiliki topografi yang rendah dan rutin setiap musim penghujan mengalami genangan lebih dari enam jam pada saat hujan turun dalam keadaan musim hujan normal

Diantara kecamatan yang rawan banjir, Kecamatan Grabag, Ngombol, Purwodadi dan Bagelen adalah kecamatan yang sering terdampak banjir karena posisinya yang paling rendah. Genangan banjir di kawasan ini dapat bertahan lebih dari 1 minggu dan selain merendam kawasan permukiman, banjir juga merendam kawasan pertanian sehingga mengakibatkan seringnya terjadi gagal panen di kawasan tersebut.

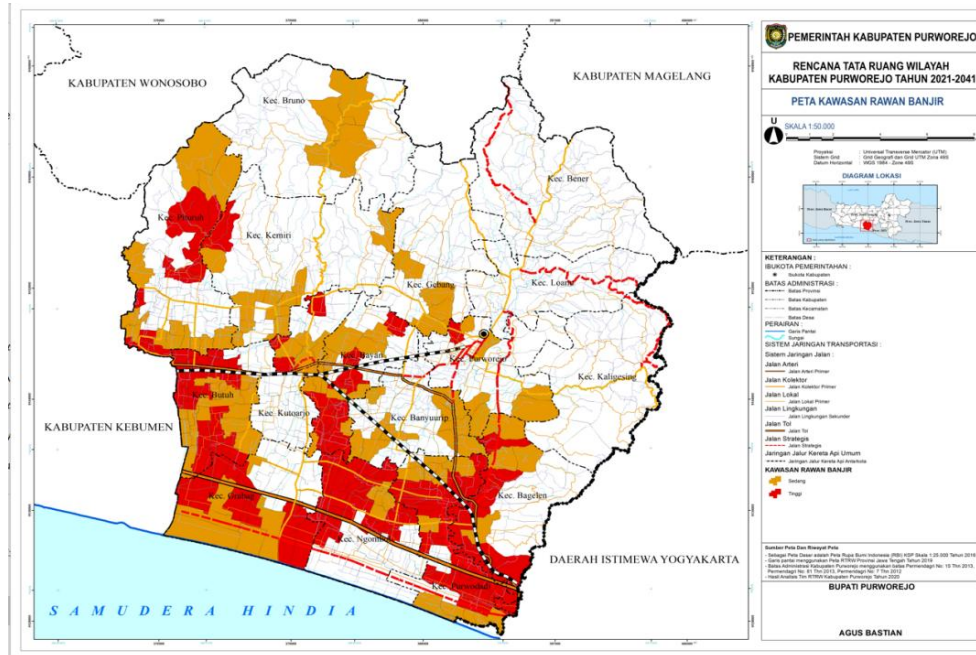

Gambar 2.8. Peta Bencana Banjir Kabupaten Purworejo
 Sumber: DPUPR Kabupaten Purworejo, 2024

c) Potensi Rawan Bencana Gelombang Pasang dan Tsunami

Potensi rawan gelombang pasang dan tsunami di Kabupaten Purworejo terletak di bagian selatan, yaitu di pesisir Pantai Selatan yang kawasannya berada di Kecamatan Grabag, Ngombol, dan Purwodadi. Kawasan rawan bencana gelombang pasang adalah tempat-tempat yang terkena pasang-surut air laut akibat gaya gravitasi/gaya tarik bulan sehingga tergenang pada musim-musim tertentu. Sedangkan kawasan rawan tsunami adalah tempat-tempat yang terkena gelombang pasang laut dengan periode yang panjang yang ditimbulkan oleh gangguan impulsif dari bawah laut yang berupa gempa bumi tektonik, erupsi vulkanik atau longsoran tanah.

Tsunami mempunyai kecepatan yang berbanding lurus dengan kedalaman laut, sehingga semakin dalam laut maka kecepatan tsunami semakin besar. Selama perjalanan dari tengah laut menuju pantai kecepatan semakin berkurang karena gesekan dengan dasar laut yang semakin dangkal, akibatnya tinggi gelombang pantai menjadi semakin besar karena adanya penumpukan masa air akibat dari penurunan kecepatan. Gelombang yang berkecepatan tinggi ini dapat menghancurkan kehidupan di daerah pantai dan kembalinya air ke laut setelah puncak gelombang bisa menyeret segala sesuatu ke laut. Sampai saat ini, di Kabupaten Purworejo belum memiliki alat deteksi dini tsunami dan baru mengandalkan gejala alam saja.

Pada jarak 0-500 m dari pantai terdapat 11 desa yang berpotensi rawan terhadap bencana gelombang pasang. Ketika gelombang pasang terjadi, air laut yang masuk tidak dapat kembali ke laut sehingga membanjiri kawasan di sekitarnya. Hal ini dikarenakan di kawasan pesisir Kabupaten Purworejo terdapat gumpuk-gumpuk pasir dan di muara sungai sudah tertutup sedimentasi. Air laut yang bercampur dengan air sungai menjadikan air bersifat payau. Bencana gelombang pasang ini selain merusak kawasan pertanian dan pertambakan, juga mengganggu

aktivitas kawasan permukiman di sekitarnya yang ikut terendam luapan air. Banjir baru dapat surut setelah sedimentasi di muara sungai dibuka dan air dapat mengalir kembali ke laut. Usaha pembangunan jetty di muara sungai Wawar dan Cokroyasan untuk mengatasi sedimentasi pasir hanya efektif selama 1 tahun. Setelah itu, arah gelombang berubah dan sedimentasi di muara tetap terjadi.

Berbeda halnya dengan bencana gelombang pasang, bencana tsunami berpotensi melanda kawasan yang lebih luas. Dari pengalaman bencana tsunami yang pernah terjadi di pesisir pantai selatan Pulau Jawa, ketinggiannya mencapai 15 m dan mencapai radius $\pm 1,5$ km dari tepi pantai. Dari asumsi ini, maka desa yang potensi rawan bencana tsunami mencapai ± 33 desa. Tetapi bila prediksi dibuat lebih besar dengan radius mencapai ± 5 km dari tepi pantai, maka desa yang berpotensi rawan bencana tsunami berkembang menjadi 56 desa.

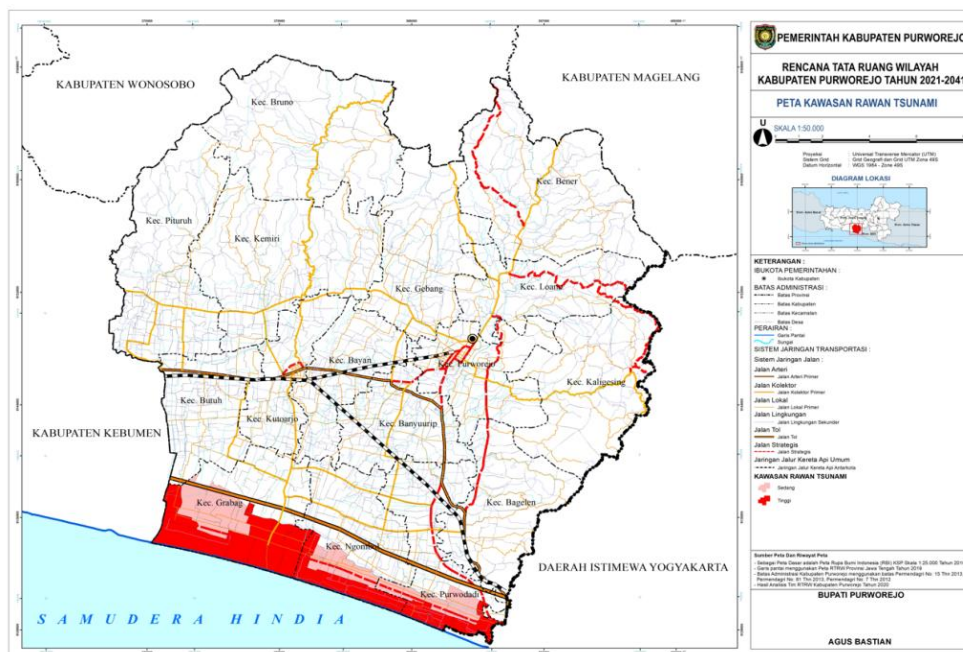

Gambar 2.9. Peta Gelombang Pasang dan Tsunami Kabupaten Purworejo
 Sumber: DPUPR Kabupaten Purworejo, 2024

d) Potensi Rawan Bencana Gempa Bumi

Kawasan rawan bencana gempa bumi adalah tempat-tempat yang rentan mengalami peristiwa pelepasan energi sehingga menyebabkan dislokasi/pergeseran pada bagian dalam bumi secara tiba-tiba. Gempa bumi dapat terjadi karena proses tektonik akibat pergerakan lempeng bumi, aktivitas sesar di permukaan bumi, runtuhnya tanah, aktivitas gunung berapi, dan ledakan nuklir. Energi getaran gempa dirambatkan ke seluruh bagian bumi, getaran tersebut dapat menyebabkan kerusakan dan runtuhnya struktur bangunan sehingga dapat menyebabkan korban jiwa. Potensi rawan bencana gempa bumi meliputi seluruh wilayah di Kabupaten Purworejo.

e) Potensi Rawan Bencana Kekeringan

Potensi rawan bencana kekeringan ada dua macam, yaitu kekeringan pada daerah irigasi dan pada daerah permukiman penduduk. Kekeringan pada daerah irigasi berdasarkan ketersediaan air irigasi pada

waduk dan bendung *control point*. Sedangkan kekeringan dari aspek air bersih berdasarkan kriteria kesulitan mendapatkan akses air minum, banyaknya penyakit karena kekurangan air bersih, dan mahalnya biaya memperoleh air bersih.

Kekeringan pada daerah irigasi disebabkan karena berkurangnya debit air, tingginya kebocoran pada saluran, tidak adanya saluran tersier, tidak taatnya jadwal pola tanam, kelembagaan P3A tidak berjalan dengan baik, pengambilan air secara liar, kurangnya kesadaran untuk bertanam palawija, dan sistem konvensional yang masih digunakan petani dalam bertanam padi.

Debit sungai terbesar terdapat pada Sungai Bogowonto karena sungai ini merupakan aliran primer dari DAS Bogowonto. Debit sungai dari tahun ke tahun semakin menurun dikarenakan kurangnya sistem penyimpanan air akibat berkurangnya daerah konservasi di sekitar aliran sungai. Hal ini berdampak pada musim kemarau, terdapat sungai/kali yang tidak memiliki debit air bahkan sampai kering hingga musim hujan berikutnya.

Sementara itu, potensi rawan bencana kekeringan air bersih hampir merata di seluruh kecamatan di Kabupaten Purworejo. Untuk daerah pegunungan, pada beberapa kasus sumber air bersih berada jauh di bawah permukiman penduduk sehingga perlu upaya untuk menaikkan air ke atas dengan pompa. Sementara itu pada beberapa desa di tepi pantai airnya payau/asin dan keruh. Kendala yang sering dijumpai bahwa sumber mata air cukup jauh dari permukiman warga sehingga membutuhkan jaringan perpipaan yang panjang untuk sampai ke permukiman masyarakat tersebut.

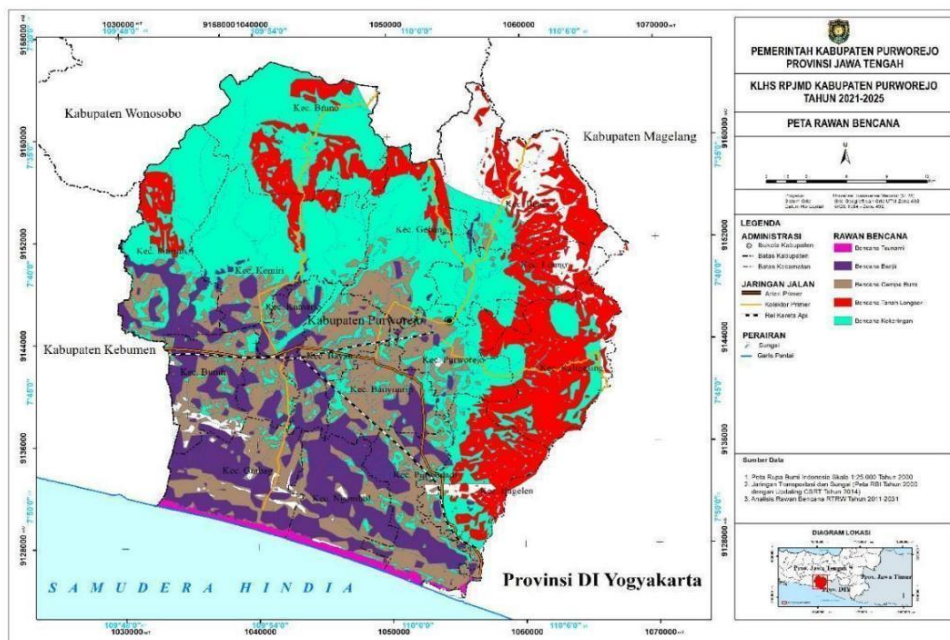

Gambar 2.10. Peta Rawan Bencana Kabupaten Purworejo
(Sumber: DPUPR Kab. Purworejo, 2024)

Komoditas EBT

Komoditas EBT (Energi Baru dan Terbarukan) adalah berbagai jenis sumber energi yang berasal dari alam dan dapat diperbaharui secara alami, seperti energi matahari, angin, air, panas bumi, dan biomassa. EBT dianggap sebagai solusi untuk mengatasi ketergantungan pada energi fosil yang terbatas dan berkontribusi pada pelestarian lingkungan. Adapun komoditas EBT Kabupaten Purworejo Tahun 2024 tersaji dalam tabel berikut.

Tabel 2.11. Tabel Potensi Komoditas EBT Kabupaten Purworejo Tahun 2024

No	Komoditas EBT	Satuan	Nilai
1	2	3	4
1.	Potensi Angin		
a.	Onshore	MW	232,6
b.	Offshore	MW	3347
2.	Potensi Surya		
a.	PLTS	GWp	7,1
b.	PLTS Terapung	MW	-
3.	Potensi Hidro		
a.	PLTA RoR	MW	2,5
b.	PLTA Bendungan	MW	6
4.	Potensi Bioenergi		
a.	Potensi Biomassa Existing Limbah Industri:		
	Gula	MW	-
	Kayu	MW	1,1
	Kelapa Sawit	MW	-
	Padi	MW	-
	Pulp dan Kertas	MW	-
	Tapioka	MW	-
b.	Potensi Biomassa Existing Produk Utama:		
	Sampah Kota Teknis	MW	1,7
	Sampah Kota Teoritis	MW	5,6
c.	Potensi Biomassa Pengembangan:		
	Hutan Produksi Kritis	Ha	80,6
5.	Potensi Panas Bumi		
a.	Cadangan:		
	Spekulatif	MW	-
	Hipotetik	MW	-
	Mungkin	MW	-
	Terduga	MW	-
	Terbukti	MW	-
b.	Total Potensi Panas Bumi	MW	-

Sumber: Data Kementerian ESDM, 2025

ASPEK DEMOGRAFI

Jumlah penduduk yang tinggal di suatu wilayah memiliki sifat yang dinamis karena adanya perubahan yang terjadi di wilayah tersebut. Perubahan jumlah penduduk di suatu wilayah dapat dipengaruhi oleh kelahiran, kematian dan migrasi atau perpindahan penduduk yang memasuki atau keluar dari wilayah tersebut. Data demografi di Kabupaten Purworejo terbagi menjadi jumlah penduduk secara umum, distribusi penduduk dan struktur penduduk.

Jumlah Penduduk

Jumlah penduduk Kabupaten Purworejo dalam kurun waktu 2020 hingga 2024, terjadi peningkatan yang signifikan. Data Jumlah Penduduk Kabupaten Purworejo dari tahun 2020 sampai dengan tahun 2024 tersaji dalam gambar berikut ini.

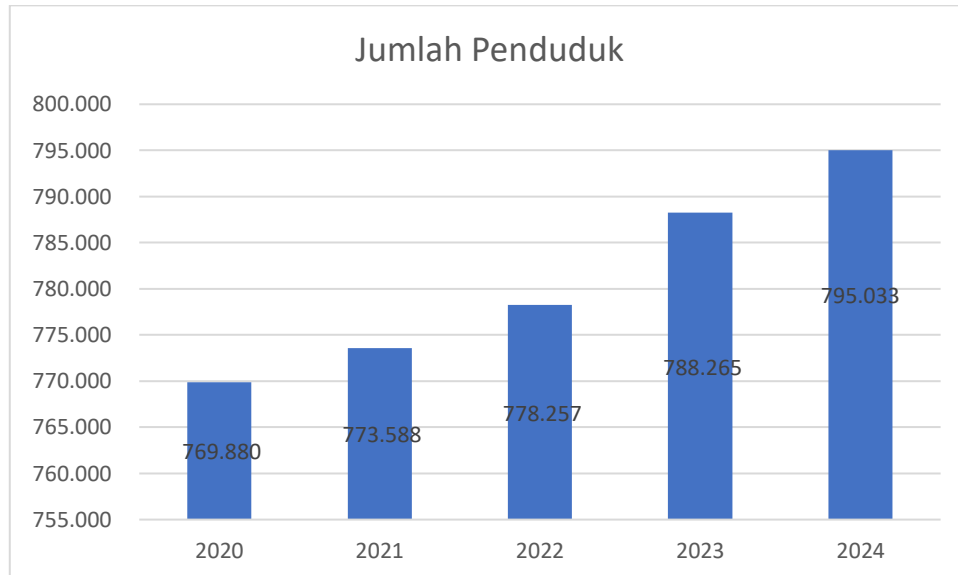

Gambar 2.11. Jumlah Penduduk Kabupaten Purworejo Tahun 2020-2024
(Sumber: BPS Kab. Purworejo, 2025)

Pada tahun 2020, terjadi peningkatan jumlah penduduk yang signifikan. Peningkatan ini disebabkan oleh meningkatnya angka kelahiran serta tingginya angka migrasi masuk yang lebih besar dibandingkan migrasi keluar. Pandemi Covid-19 menjadi salah satu faktor utama yang mempengaruhi fenomena ini, dengan banyaknya pemutusan hubungan kerja (PHK) dan penutupan usaha. Hal tersebut mendorong banyak perantau untuk pulang kampung, bahkan beberapa di antaranya menetap hingga saat ini, meskipun sebagian besar akhirnya kembali merantau.

Laju pertumbuhan penduduk secara umum dipengaruhi oleh beberapa faktor. Faktor alami mencakup kelahiran (fertilitas) dan kematian (mortalitas), sedangkan faktor nonalami mencakup migrasi (imigrasi dan emigrasi). Laju pertumbuhan penduduk di Kabupaten Purworejo dari tahun 2020 hingga 2024 dapat dilihat pada gambar berikut.

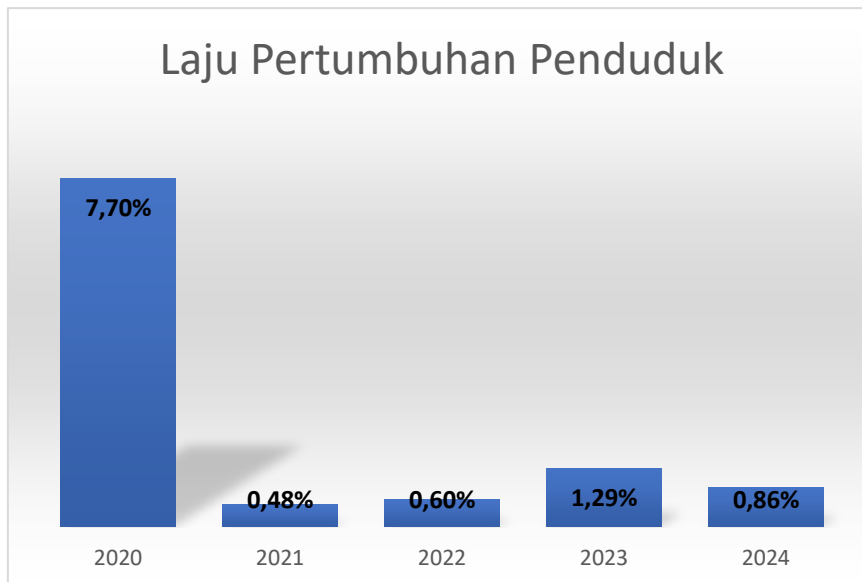

Gambar 2.12. Laju Pertumbuhan Penduduk Kabupaten Purworejo Tahun 2020-2024
(Sumber: BPS 2025, diolah)

Tahun 2020, pandemi Covid-19 membawa perubahan signifikan. Jumlah kelahiran (fertilitas) menjadi lebih tinggi dari jumlah kematian (mortalitas), dan angka migrasi masuk juga meningkat tajam dibandingkan dengan migrasi keluar. Pandemi ini menyebabkan banyaknya pemutusan hubungan kerja (PHK) dan penutupan usaha, sehingga banyak perantau yang kembali ke kampung halaman. Beberapa dari mereka memutuskan untuk menetap hingga sekarang, meskipun sebagian besar akhirnya kembali merantau.

Struktur Penduduk

Struktur penduduk di Kabupaten Purworejo berdasarkan jenis kelamin dapat dilihat pada data *sex ratio* di wilayah tersebut. Data *sex ratio* menampilkan perbandingan jumlah penduduk laki-laki dengan jumlah penduduk perempuan yang dinyatakan dalam banyaknya jumlah penduduk laki-laki per 100 penduduk perempuan. Data terkait jumlah penduduk Kabupaten Purworejo berdasarkan *sex ratio* dapat dilihat pada tabel berikut ini.

Tabel 2.12. Jumlah Penduduk Kabupaten Purworejo Tahun 2020-2024 Berdasarkan Sex Ratio

Jumlah Penduduk Kabupaten Purworejo				
Tahun	Laki-laki	Perempuan	Jumlah	Sex Rasio
2020	385.266	384.614	769.880	100,17%
2021	387.047	386.541	773.588	100,13%
2022	389.302	388.955	778.257	100,09%
2023	394.698	393.567	788.265	100,29%
2024	398.135	396.898	795.033	100,31%

Sumber: Badan Pusat Statistik Kab Purworejo (2025)

Dilihat dari persebarannya, jumlah penduduk laki-laki lebih banyak daripada jumlah penduduk perempuan. Kenaikan angka sex ratio ini mengindikasikan adanya keseimbangan baru dalam jumlah penduduk berdasarkan jenis kelamin. Faktor-faktor yang berkontribusi terhadap peningkatan ini meliputi tingginya angka kelahiran bayi laki-laki

dibandingkan bayi perempuan, peningkatan jumlah penduduk laki-laki melalui migrasi masuk, serta kemungkinan adanya penurunan jumlah perempuan di wilayah tersebut.

Struktur penduduk di suatu wilayah juga dapat dilihat melalui kelompok usia. Analisis terhadap kelompok usia memberikan wawasan yang lebih dalam mengenai dinamika demografis. Jumlah penduduk menurut usia di Kabupaten Purworejo dari tahun 2020 hingga 2024 tersaji dalam tabel berikut, yang memperlihatkan distribusi penduduk berdasarkan kategori usia selama periode tersebut. Data ini sangat penting untuk memahami komposisi usia penduduk, yang berdampak pada berbagai aspek kehidupan sosial dan ekonomi di Kabupaten Purworejo.

Tabel 2.13. Persentase Penduduk Menurut Usia di Kabupaten Purworejo Tahun 2020-2024

Kelompok Umur	Tahun 2020	Tahun 2021	Tahun 2022	Tahun 2023	Tahun 2024
1	2	3	4	5	6
Usia 0-4	6,70	6,67	6,59	7,03	7,13
Usia 5-9	6,74	6,71	6,63	6,55	4,55
Usia 10-14	7,21	7,18	7,07	6,83	5,37
Usia 15-19	7,50	7,46	7,35	7,25	3,89
Usia 20-24	7,64	7,61	7,44	7,53	4,10
Usia 25-29	7,34	7,30	7,20	7,58	10,77
Usia 30-34	7,18	7,14	7,07	7,21	5,56
Usia 35-39	6,63	6,60	6,57	6,83	6,69
Usia 40-44	6,67	6,64	6,61	6,45	7,95
Usia 45-49	6,76	6,73	6,76	6,49	5,41
Usia 50-54	7,12	7,09	7,12	6,64	6,68
Usia 55-59	6,63	6,60	6,71	6,64	7,67
Usia 60-64	5,68	5,66	5,78	5,81	6,98
Usia 65-69	4,30	4,28	4,42	4,62	5,60
Usia 70-74	2,69	2,67	2,83	3,04	4,93
Usia 75+	3,69	3,67	3,85	3,50	7,41

Sumber: Badan Pusat Statistik Kab Purworejo, 2025

Berdasarkan tabel, tahun 2024 persentase penduduk terbanyak pada rentang usia 25-29 tahun. Sementara paling sedikit adalah penduduk yang berusia 15-19 tahun. Data menunjukkan ada pergeseran data penduduk paling sedikit pada tahun 2023 diusia 70-74 dan tahun 2024 pada usia 15-19, sedangkan usia 75 tahun keatas persentasenya meningkat. Meskipun demikian mayoritas penduduk produktif lebih banyak dari penduduk berusia non produktif.

Rasio ketergantungan (*dependency ratio*) merupakan salah satu indikator demografi yang penting. Rasio ketergantungan adalah suatu ukuran yang menjelaskan mengenai beban yang harus ditanggung oleh penduduk usia produktif. Semakin tinggi rasio ketergantungan menunjukkan semakin tingginya beban yang harus ditanggung penduduk yang produktif untuk membiayai hidup penduduk yang belum produktif dan tidak produktif lagi. Penduduk produktif secara ekonomi adalah mereka yang berada pada umur 15–64 tahun, yang dianggap memiliki potensi ekonomi atau penduduk yang berpotensi sebagai modal pembangunan. Sedangkan penduduk yang belum produktif (0-14 tahun) dan penduduk yang dianggap kurang produktif atau tidak produktif lagi (65 tahun ke atas). Semakin

tingginya persentase rasio ketergantungan menunjukkan semakin tingginya beban yang harus ditanggung penduduk yang produktif untuk membiayai hidup penduduk yang belum produktif dan tidak produktif lagi dan semakin rendah rasio ketergantungan, maka semakin rendah pula beban kelompok umur produktif untuk menanggung penduduk usia tidak produktif atau belum produktif.

Perkembangan rasio ketergantungan di Kabupaten Purworejo selama tahun 2020-2024 dapat diamati pada tabel di atas. Data dari BPS tahun 2025 menunjukkan bahwa pada tahun 2024, Kabupaten Purworejo memiliki proporsi penduduk usia produktif (15-64 tahun) sebesar 65,69%, atau sebanyak 522.292 jiwa. Rasio beban ketergantungan di Purworejo pada tahun 2024 adalah 52,22%, yang berarti bahwa setiap 100 penduduk usia produktif rata-rata menanggung 52-53 penduduk usia tidak produktif (usia 0-14 dan 65 tahun ke atas).

Kondisi ini menunjukkan adanya bonus demografi, di mana jumlah penduduk produktif lebih banyak daripada penduduk non-produktif. Bonus demografi ini merupakan periode yang menguntungkan karena lebih banyak penduduk yang berada dalam usia produktif dapat berkontribusi secara ekonomi, mendukung pembangunan, dan meningkatkan kesejahteraan masyarakat secara keseluruhan. Hal ini memberikan peluang bagi pemerintah dan pemangku kepentingan lainnya untuk memanfaatkan potensi ini dengan meningkatkan investasi dalam pendidikan, pelatihan keterampilan, dan penciptaan lapangan kerja yang dapat mendukung pertumbuhan ekonomi jangka panjang.

Distribusi Penduduk

Distribusi penduduk dapat dilihat dari tingkat kepadatan penduduk yang menggambarkan bentuk penyebaran dan pemerataan penduduk di suatu wilayah. Data terkait tingkat kepadatan penduduk menurut kecamatan di Kabupaten Purworejo pada tahun terakhir tiap periode RPJMD dapat dilihat pada tabel di bawah ini.

Tabel 2.14. Distribusi Penduduk Kabupaten Purworejo

No	Kecamatan	Luas Wilayah (Km2)	Tahun 2020		Tahun 2021		Tahun 2022		Tahun 2023		Tahun 2024	
			Jumlah Jiwa	Kepadatan Penduduk (Jiwa/Km2)	Jumlah Jiwa	Kepadatan Penduduk (Jiwa/Km2)	Jumlah Jiwa	Kepadatan Penduduk (Jiwa/Km2)	Jumlah Jiwa	Kepadatan Penduduk (Jiwa/Km2)	Jumlah Jiwa	Kepadatan Penduduk (Jiwa/Km2)
1	2	3	4	5	6	7	8	9	10	11	12	13
1.	Grabag	67,8	48.903	753	49.303	727	49.727	765	50.573	778	51.175	755
2.	Ngombol	59,33	34.791	629	35.026	590	35.277	638	35.826	648	36.202	610
3.	Purwodadi	56,15	41.095	762	41.364	737	41.652	771	42.291	783	42.725	761
4.	Bagelen	63,44	30.486	478	30.507	481	30.541	478	30.829	483	30.965	488
5.	Kaligesing	78,33	31.735	425	31.838	406	31.955	427	32.339	432	32.564	416
6.	Purworejo	53,25	85.308	1.618	85.107	1.598	85.541	1.622	85.483	1.621	85.595	1.607
7.	Banyuurip	47,78	43.234	959	43.339	907	43.464	964	43.951	975	44.221	926
8.	Bayan	44,66	51.268	1.186	51.583	1.155	51.923	1.202	52.699	1.220	53.220	1192
9.	Kutoarjo	39,2	62.079	1.651	62.151	1.585	62.249	1.669	62.866	1.686	63.172	1.612
10.	Butuh	47,21	42.011	912	42.120	892	42.248	916	42.728	937	42.998	911
11.	Pituruh	89,01	51.191	661	51.495	579	51.823	669	52.587	679	53.095	597
12.	Kemiri	103,15	58.230	633	58.724	569	59.247	643	60.272	654	61.008	591
13.	Bruno	105,68	52.033	480	52.698	499	53.395	492	54.551	503	55.454	525
14.	Gebang	70,51	43.401	604	43.539	617	43.697	608	44.220	615	44.525	631
15.	Loano	53,51	38.052	709	38.213	714	38.391	715	38.891	724	39.201	733
16.	Bener	102,44	56.063	596	56.581	552	57.127	607	58.159	618	58.913	575

Sumber: Badan Pusat Statistik Kab Purworejo, 2010-2023

Kepadatan penduduk di Kabupaten Purworejo mengalami tren peningkatan selama periode 2020 hingga 2024. Kecamatan Kutoarjo merupakan wilayah dengan tingkat kepadatan penduduk tertinggi di Kabupaten Purworejo, yakni mencapai 1.612 pada tahun 2024. Kondisi ini mengeser Kecamatan Purworejo yang pada tahun 2023 yang memiliki tingkat kepadatan tertinggi. Data menunjukkan bahwa terdapat 1.612 jiwa yang menempati Kecamatan Kutoarjo per tiap kilometer persegi. Tingkat kepadatan penduduk terendah terdapat pada Kecamatan Kaligesing yakni 416 pada tahun 2024. Penyebab perbedaan kepadatan penduduk tersebut salah satunya adalah luas wilayah. Namun, salah satu penyebab yang paling mempengaruhi tingkat kepadatan adalah akses terhadap wilayah tersebut. Semakin banyak penduduk yang tinggal di suatu wilayah, hal ini dikarenakan wilayah tersebut cenderung mudah diakses dari segi infrastruktur maupun fasilitas, sedangkan Kecamatan Kaligesing merupakan daerah berbukit-bukit dengan Kemiringan > 40%, sehingga lebih sulit untuk diakses. Hal ini menunjukkan adanya kebutuhan untuk melakukan pemerataan infrastruktur, terutama untuk memenuhi kebutuhan masyarakat di Kabupaten Purworejo.

Peningkatan jumlah penduduk harus diimbangi dengan peningkatan kesejahteraan. Kesejahteraan tidak hanya dapat dilihat dari seberapa besar penghasilan yang diperoleh. Namun juga mencakup aspek yang lebih esensial seperti halnya ekonomi, pendidikan maupun kesehatan. Peningkatan jumlah penduduk dapat menyebabkan timbulnya kemiskinan, hal ini karena semakin banyaknya penduduk menyebabkan semakin banyaknya pengangguran dan menyebabkan manusia mengeksploitasi alam karena ketidakcukupan dalam memenuhi kebutuhan hidup.

2.1.2. Aspek Kesejahteraan Masyarakat

Kesejahteraan masyarakat dapat dicapai dengan mewujudkan pembangunan daerah yang mandiri secara perekonomian, merata, dan berkelanjutan. Aspek kesejahteraan masyarakat meliputi fokus kesejahteraan dan pemerataan ekonomi, fokus kesejahteraan sosial, dan fokus seni budaya, dan olahraga.

2.1.2.1. Fokus Kesejahteraan dan Pemerataan Ekonomi

Fokus kesejahteraan dan pemerataan ekonomi secara umum dideskripsikan melalui pertumbuhan ekonomi, inflasi, dan kemiskinan. Ketiga variabel ini termasuk indikator makro yang tertuang dalam dokumen perencanaan Kabupaten Purworejo.

a) Pertumbuhan Ekonomi

Selama kurun waktu empat tahun terakhir (2020-2024), pertumbuhan ekonomi Kabupaten Purworejo selalu berada di atas angka pertumbuhan ekonomi Provinsi Jawa Tengah. Namun di tahun 2024, Kabupaten Purworejo mengalami kontraksi dengan pertumbuhan ekonomi sebesar 4,79% berada di bawah Provinsi Jawa Tengah (4,95%) dan Indonesia (5,03%). Angka ini menurun jika dibandingkan dengan pertumbuhan ekonomi Kabupaten Purworejo tahun 2023 dengan selisih sebesar 0,28%.

Rincian perkembangan pertumbuhan ekonomi Kabupaten Purworejo tahun 2020-2024 dapat diamati pada grafik berikut.

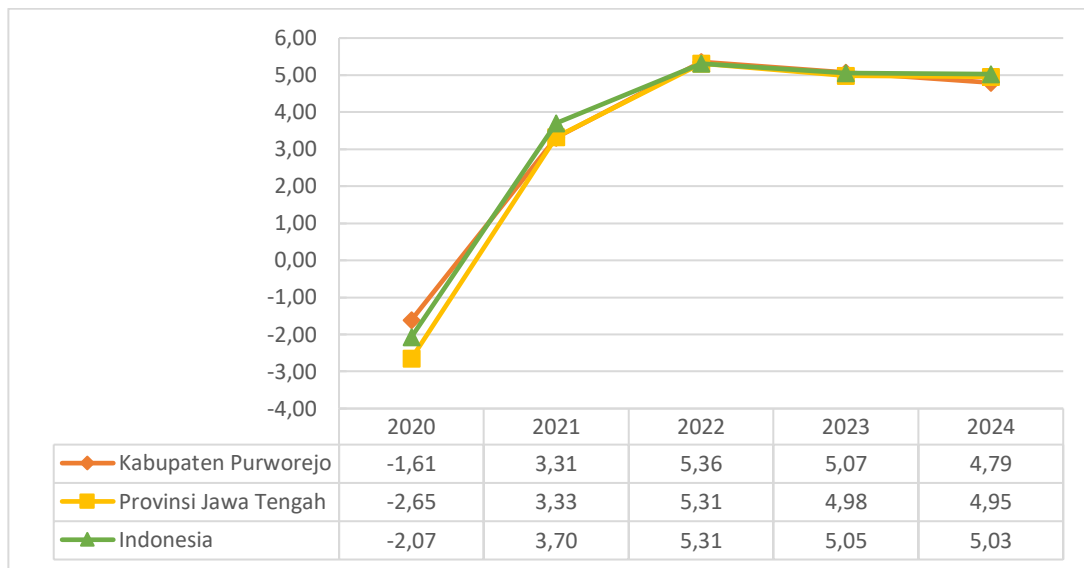

Gambar 2.13. Pertumbuhan Ekonomi Kabupaten Purworejo, Provinsi Jawa Tengah, dan Indonesia Tahun 2020 – 2024 (%)

Sumber: BPS Kabupaten Purworejo, 2024 & BPS Provinsi Jawa Tengah, 2024

Produk Domestik Regional Bruto (PDRB) memberikan informasi yang dapat menggambarkan kinerja perekonomian daerah. Analisis PDRB dapat menjadi pertimbangan dalam kebijakan perencanaan daerah serta evaluasi hasil pembangunan. PDRB atas dasar harga konstan 2010 Kabupaten Purworejo pada tahun 2020–2024 tertinggi terdapat di lapangan usaha Pertanian, Kehutanan, dan Perikanan, sebesar 2.906,71 miliar rupiah pada tahun 2024 disusul Lapangan Usaha Industri Pengolahan, sebesar 2.824,20 miliar rupiah. Sedangkan capaian terendah pada tahun 2024 terdapat pada Lapangan Usaha Pengadaan Air, Pengelolaan Sampah, Limbah dan Daur Ulang yaitu sebesar 10,48 miliar rupiah. Lebih lanjut, kondisi ini dapat diamati pada tabel berikut.

Tabel 2.15. PDRB Atas Dasar Harga Konstan 2010 menurut Lapangan Usaha di Kabupaten Purworejo Tahun 2020 – 2024 (miliar rupiah)

Lapangan Usaha	2020	2021	2022	2023*	2024**	
1	2	3	4	5	6	7
A	Pertanian, Kehutanan, dan Perikanan	2.756,84	2.764,46	2.835,78	2.908,97	2.906,71
B	Pertambangan dan Penggalan	94,40	99,73	102,10	102,06	105,83
C	Industri Pengolahan	2.388,46	2.476,35	2.562,41	2.693,35	2.824,20
D	Pengadaan Listrik dan Gas	12,56	13,14	14,41	15,15	16,15
E	Pengadaan Air, Pengelolaan Sampah, Limbah dan Daur Ulang	9,27	9,76	10,25	10,34	10,48
F	Konstruksi	1.145,04	1.245,16	1.293,72	1.360,92	1.481,59
G	Perdagangan Besar dan Eceran; Reparasi Mobil dan Sepeda Motor	1.754,95	1.870,04	1.917,79	2.000,76	2.071,10
H	Transportasi dan Pergudangan	600,96	619,78	971,94	1.051,91	1.129,38

Lapangan Usaha		2020	2021	2022	2023*	2024**
1	2	3	4	5	6	7
I	Penyediaan Akomodasi dan Makan Minum	296,15	311,02	350,80	385,05	410,40
J	Informasi dan Komunikasi	1.132,62	1.200,28	1.212,34	1.313,42	1.415,57
K	Jasa Keuangan dan Asuransi	450,45	462,38	470,57	481,87	503,15
L	Real Estate	303,68	310,86	325,16	343,45	362,17
M, N	Jasa Perusahaan	39,66	40,66	42,48	44,37	47,25
O	Administrasi Pemerintahan, Pertahanan dan Jaminan Sosial Wajib	502,21	494,85	498,89	521,17	532,02
P	Jasa Pendidikan	1.079,53	1.080,61	1.090,61	1.150,97	1.249,41
Q	Jasa Kesehatan dan Kegiatan Sosial	248,31	248,83	251,62	264,42	284,08
R,S, T,U	Jasa lainnya	323,17	325,56	349,70	377,75	396,48
Produk Domestik Regional Bruto		13.138,29	13.573,47	14.300,56	15.025,91	15.745,98

Keterangan: *) Angka Sementara **) Angka Sangat Sementara

Sumber: BPS Kabupaten Purworejo, 2025

PDRB atas dasar harga berlaku menggambarkan nilai tambah barang dan jasa yang dihitung menggunakan harga yang berlaku pada setiap tahunnya. Selaras dengan PDRB atas dasar harga konstan 2010, Pertanian, Kehutanan, dan Perikanan menjadi lapangan usaha tertinggi tahun 2023 atas dasar harga berlaku, sebesar 5.184,90 miliar rupiah disusul lapangan usaha Industri Pengolahan yaitu sebesar 4.975,90 miliar rupiah. Di Kabupaten Purworejo selama tahun 2020-2024, lapangan usaha yang menyumbang PDRB atas dasar harga berlaku terendah ialah Pengadaan Air, Pengelolaan Sampah, Limbah, dan Daur Ulang yaitu sebesar 13,80 miliar rupiah. Hal ini dapat diamati pada tabel berikut.

Tabel 2.16. PDRB Atas Dasar Harga Berlaku menurut Lapangan Usaha di Kabupaten Purworejo Tahun 2020 – 2024 (miliar rupiah)

Lapangan Usaha		2020	2021	2022	2023*	2024**
1	2	3	4	5	6	7
A	Pertanian, Kehutanan, dan Perikanan	4.260,28	4.359,33	4.650,88	5.002,45	5.184,90
B	Pertambangan dan Penggalian	152,71	163,15	172,99	177,75	184,36
C	Industri Pengolahan	3.645,20	3.881,47	4.190,37	4.593,66	4.975,90
D	Pengadaan Listrik dan Gas	14,77	15,37	16,94	18,19	19,59
E	Pengadaan Air, Pengelolaan Sampah, Limbah dan Daur Ulang	11,15	11,95	12,70	12,93	13,80
F	Konstruksi	1.639,83	1.843,62	2.011,68	2.181,91	2.399,63
G	Perdagangan Besar dan Eceran; Reparasi Mobil dan Sepeda Motor	2.277,07	2.461,86	2.623,30	2.832,19	2.985,96
H	Transportasi dan Pergudangan	740,92	788,02	1.307,36	1.532,19	1.664,91
I	Penyediaan Akomodasi dan Makan Minum	385,48	412,51	472,21	523,85	569,38
J	Informasi dan Komunikasi	1.166,35	1.236,34	1.248,88	1.353,97	1.461,04
K	Jasa Keuangan dan Asuransi	676,81	723,07	785,59	822,59	870,50
L	Real Estate	376,85	389,31	412,03	437,25	462,36
M,N	Jasa Perusahaan	58,26	60,35	65,11	70,25	76,29

Lapangan Usaha		2020	2021	2022	2023*	2024**
1	2	3	4	5	6	7
O	Administrasi Pemerintahan, Pertahanan dan Jaminan Sosial Wajib	726,51	710,02	738,18	786,89	815,56
P	Jasa Pendidikan	1.740,64	1.761,87	1.804,99	1.927,81	2.131,14
Q	Jasa Kesehatan dan Kegiatan Sosial	353,86	357,97	365,62	391,47	426,98
R,S, T,U	Jasa lainnya	419,79	426,53	473,71	522,67	558,63
Produk Domestik Regional Bruto		18.646,49	19.602,72	21.352,54	23.188,03	24.800,93

Keterangan: *) Angka Sementara **) Angka Sangat Sementara

Sumber: BPS Kabupaten Purworejo, 2024

Lapangan usaha Konstruksi memiliki laju pertumbuhan tertinggi (Atas Dasar Harga Konstan 2010), yaitu sebesar 8,87% pada tahun 2024. Sementara itu, lapangan usaha Pertanian, Kehutanan, dan Perikanan sebagai sektor basis di Kabupaten Purworejo justru laju pertumbuhannya minus sebesar 0,08% di tahun 2024. Lebih lanjut, hal ini dapat diamati pada tabel berikut.

Tabel 2.17. Laju Pertumbuhan PDRB ADHK 2010 menurut Lapangan Usaha di Kabupaten Purworejo Tahun 2020 – 2024 (%)

Lapangan Usaha		2020	2021	2022	2023*	2024**
1	2	3	4	5	6	7
A	Pertanian, Kehutanan, dan Perikanan	-0,01	0,28	2,58	2,58	-0,08
B	Pertambangan dan Pengalihan	2,55	5,64	2,38	-0,04	3,69
C	Industri Pengolahan	0,57	3,68	3,48	5,11	4,86
D	Pengadaan Listrik dan Gas	1,75	4,59	9,65	5,13	6,60
E	Pengadaan Air, Pengelolaan Sampah, Limbah dan Daur Ulang	2,26	5,30	4,99	0,88	1,37
F	Konstruksi	-3,70	8,74	3,90	5,19	8,87
G	Perdagangan Besar dan Eceran; Reparasi Mobil dan Sepeda Motor	-4,36	6,56	2,55	4,33	3,52
H	Transportasi dan Pergudangan	-26,88	3,13	56,82	8,23	7,36
I	Penyediaan Akomodasi dan Makan Minum	-4,84	5,02	12,79	9,77	6,58
J	Informasi dan Komunikasi	14,32	5,97	1,01	8,34	7,78
K	Jasa Keuangan dan Asuransi	1,95	2,65	1,77	2,4	4,42
L	Real Estate	-0,29	2,36	4,60	5,62	5,45
M,N	Jasa Perusahaan	-7,13	2,52	4,47	4,46	6,50
O	Administrasi Pemerintahan, Pertahanan dan Jaminan Sosial Wajib	-1,44	-1,47	0,82	4,46	2,08
P	Jasa Pendidikan	-0,20	0,10	0,92	5,53	8,55
Q	Jasa Kesehatan dan Kegiatan Sosial	8,46	0,21	1,12	5,09	7,44
R,S,T,U	Jasa lainnya	-7,89	0,74	7,41	8,02	4,96
Produk Domestik Regional Bruto		5,44	3,31	5,36	5,07	4,79

Keterangan: *) Angka Sementara **) Angka Sangat Sementara

Sumber: BPS Kabupaten Purworejo, 2024

Terdapat tiga lapangan usaha yang pertumbuhannya ditargetkan, yaitu PDRB sektor Pertanian, Kehutanan, dan Perikanan; sektor Perdagangan Besar dan Eceran, Reparasi Mobil dan Sepeda Motor; dan sektor Industri Pengolahan. Dalam kurun lima tahun terakhir, Sektor Pertanian, Kehutanan, dan Perikanan sempat mengalami peningkatan pada

tahun 2022 dan 2023 dengan laju pertumbuhan sebesar 2,58% namun mengalami penurunan menjadi -0,08% pada tahun 2024. Sejalan dengan dua sektor lain yang diunggulkan, sektor Perdagangan Besar dan Eceran, Reparasi Mobil dan Sepeda Motor; dan sektor Industri Pengolahan juga turut mengalami penurunan laju pertumbuhan pada tahun 2024.

Dilihat dari distribusinya, lapangan usaha Pengadaan Air, Pengelolaan Sampah, Limbah dan Daur Ulang menyumbang PDRB (atas dasar harga berlaku) paling rendah (0,06%) dalam kurun waktu 5 tahun terakhir. Hal ini menunjukkan bahwa lapangan usaha ini tidak dapat menjadi sektor unggulan untuk dikembangkan di Kabupaten Purworejo. Distribusi persentase PDRB atas dasar harga berlaku dapat diamati pada tabel berikut.

Tabel 2.18. Distribusi Persentase PDRB ADHB Menurut Lapangan Usaha di Kabupaten Purworejo Tahun 2020 – 2024 (%)

Lapangan Usaha		2020	2021	2022	2023*	2024**
1	2	3	4	5	6	7
A	Pertanian, Kehutanan, dan Perikanan	22,85	22,24	21,78	21,57	20,91
B	Pertambangan dan Penggalian	0,82	0,83	0,81	0,77	0,74
C	Industri Pengolahan	19,55	19,80	19,63	19,81	20,06
D	Pengadaan Listrik dan Gas	0,08	0,08	0,08	0,08	0,08
E	Pengadaan Air, Pengelolaan Sampah, Limbah dan Daur Ulang	0,06	0,06	0,06	0,06	0,06
F	Konstruksi	8,79	9,40	9,42	9,41	9,68
G	Perdagangan Besar dan Eceran; Reparasi Mobil dan Sepeda Motor	12,21	12,56	12,29	12,21	12,04
H	Transportasi dan Pergudangan	3,97	4,02	6,12	6,61	6,71
I	Penyediaan Akomodasi dan Makan Minum	2,07	2,10	2,26	2,26	2,30
J	Informasi dan Komunikasi	6,26	6,31	5,85	5,84	5,89
K	Jasa Keuangan dan Asuransi	3,63	3,69	3,68	3,55	3,51
L	Real Estate	2,02	1,99	1,93	1,89	1,86
M,N	Jasa Perusahaan	0,31	0,31	0,30	0,30	0,31
O	Administrasi Pemerintahan, Pertahanan dan Jaminan Sosial Wajib	3,90	3,62	3,46	3,39	3,29
P	Jasa Pendidikan	9,33	8,99	8,45	8,31	8,59
Q	Jasa Kesehatan dan Kegiatan Sosial	1,90	1,83	1,71	1,69	1,72
R,S,T,U	Jasa lainnya	2,25	2,18	2,22	2,25	2,25
Produk Domestik Regional Bruto		100,00	100,00	100,00	100,00	100,00

Keterangan: *) Angka Sementara **) Angka Sangat Sementara

Sumber: BPS Kabupaten Purworejo, 2024

Perkembangan perekonomian Kabupaten Purworejo terus mengalami perubahan seiring perkembangan aktifitas perekonomian wilayah dan regional yang mempengaruhinya. Hal ini terlihat dari kinerja perekonomian Kabupaten Purworejo selama periode tahun 2020- 2024. Perkembangan ekonomi tersebut digambarkan melalui nilai PDRB atas dasar harga berlaku (ADH Berlaku) dan atas dasar harga konstan (ADH Konstan), serta tingkat pertumbuhan pada total PDRB.

Tabel 2.19. PDRB ADHB menurut Jenis Pengeluaran di Kabupaten Purworejo Tahun 2020 – 2024 (miliar rupiah)

Jenis Pengeluaran		2020	2021	2022	2023*	2024**
1	2	3	4	5	6	7
A	Pengeluaran Konsumsi Rumah Tangga	14.602,69	15.133,40	16.593,37	18.282,49	19.594,08
B	Pengeluaran Konsumsi LNPRT	378,99	395,55	435,73	474,44	549,71
C	Pengeluaran Konsumsi Pemerintah	1.895,47	1.951,49	1.971,01	2.082,67	2.139,49
D	Pembentukan Modal Tetap Bruto	4.864,59	5.275,30	5.633,87	5.962,79	6.483,47
E	Perubahan Inventori	244,28	223,35	284,56	331,70	250,67
F	Ekspor Barang dan Jasa	-3.339,53	-3.376,37	-3.569,99	-3.946,07	-4.216,50
Produk Domestik Regional Bruto		18.646,49	19.602,72	21.349,54	23.188,03	24.800,93

Keterangan: *) Angka Sementara **) Angka Sangat Sementara
 Sumber: BPS Kabupaten Purworejo, 2024

Sejak 2020 agregasi ekonomi Purworejo telah menembus level di atas 15 triliun rupiah. Pada tahun 2024, nilai ekonomi Purworejo mencapai 24,8 triliun rupiah yang sebagian besar digerakkan oleh Konsumsi Rumah Tangga, Pembentukan Modal Tetap Bruto (PMTB) dan Pengeluaran Konsumsi Pemerintah sebagaimana dapat diamati pada tabel di atas.

Tabel 2.20. PDRB ADHK 2010 menurut Jenis Pengeluaran di Kabupaten Purworejo Tahun 2020 – 2024 (miliar rupiah)

Jenis Pengeluaran		2020	2021	2022	2023*	2024**
1	2	3	4	5	6	7
A	Pengeluaran Konsumsi Rumah Tangga	10.129,76	10.280,91	10.837,59	11.484,18	12.045,36
B	Pengeluaran Konsumsi LNPRT	243,69	246,87	258,61	273,25	309,02
C	Pengeluaran Konsumsi Pemerintah	1.238,23	1.247,10	1.257,70	1.288,86	1.302,92
D	Pembentukan Modal Tetap Bruto	3.260,74	3.498,22	3.625,65	3.768,97	3.981,03
E	Perubahan Inventori	141,75	96,74	120,73	128,54	94,34
F	Ekspor Barang dan Jasa	-1.875,88	-1.796,37	-1.799,72	-1.917,89	-1.986,68
Produk Domestik Regional Bruto		13.353,34	13.138,29	13.573,47	14.300,56	15.745,98

Keterangan: *) Angka Sementara **) Angka Sangat Sementara
 Sumber: BPS Kabupaten Purworejo, 2024

Kondisi perkembangan PDRB Atas Dasar Harga Konstan (ADHK) 2010 menurut jenis pengeluaran di Kabupaten Purworejo sama dengan Atas Dasar Harga Berlaku (ADHB). Meskipun demikian, PDRB ADHK Kabupaten Purworejo pada tahun 2024 masih berada pada 15,7 triliun rupiah. Hal ini dapat diamati pada tabel di atas. Kemudian, perbandingan perkembangan PDRB atas dasar harga konstan dan atas dasar harga berlaku menurut jenis pengeluaran dapat diamati pada gambar berikut.

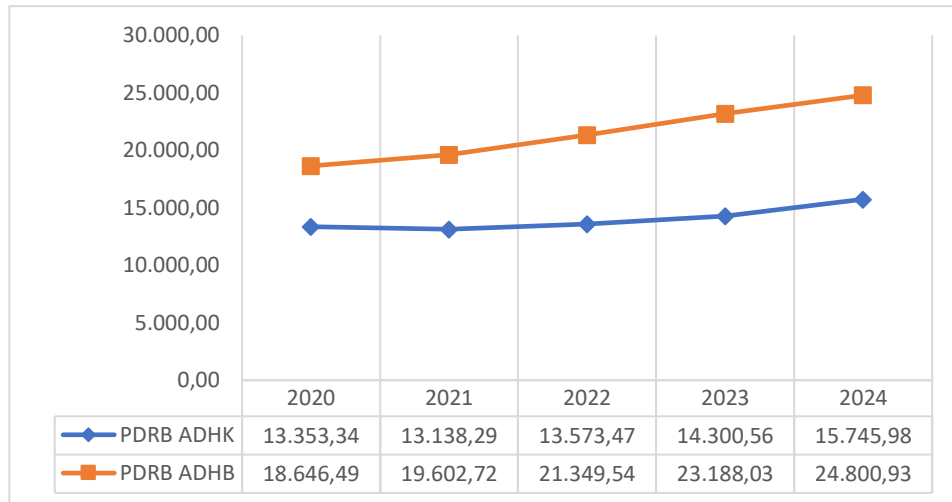

Gambar 2.14. Perkembangan PDRB ADHK 2010 dan ADHB menurut Jenis Pengeluaran Kabupaten Purworejo Tahun 2020-2024 (triliun rupiah)

Sumber: BPS Kabupaten Purworejo, 2024

Masih mengenai PDRB Pengeluaran, secara struktur ekonomi peranan Konsumsi Rumah Tangga menjadi yang terbesar dengan persentase sebesar 79,01% pada tahun 2024. Kontribusi terbesar kedua ditempati oleh Pembentukan Modal Tetap Bruto yang cenderung stabil namun fluktuatif dalam kurun waktu 5 (lima) tahun terakhir dengan capaian terakhir pada tahun 2024 adalah sebesar 26,14% dari total seluruh PDRB. Secara lebih detail, hal ini dapat diamati pada tabel berikut.

Tabel 2.21. Distribusi Persentase PDRB Kabupaten Purworejo menurut Pengeluaran Kabupaten Purworejo Tahun 2020-2024 (%)

Jenis Pengeluaran		2020	2021	2022	2023*	2024**
1	2	4	5	6	7	8
A	Pengeluaran Konsumsi Rumah Tangga	78,31	77,20	77,72	78,84	79,01
B	Pengeluaran Konsumsi LNPRT	2,03	2,02	2,04	2,05	2,22
C	Pengeluaran Konsumsi Pemerintah	10,17	9,96	9,23	8,98	8,63
D	Pembentukan Modal Tetap Bruto	26,09	26,91	26,39	25,71	26,14
E	Perubahan Inventori	1,31	1,14	1,33	1,43	1,01
F	Ekspor Barang dan Jasa	-17,91	-17,22	-16,72	-17,02	-17,00
Produk Domestik Regional Bruto		100,00	100,00	100,00	100,00	100,00

Keterangan: *) Angka Sementara **) Angka Sangat Sementara

Sumber: BPS Kabupaten Purworejo, 2024

Selaras dengan kondisi perekonomian Kabupaten Purworejo secara umum, laju pertumbuhan PDRB ADHK 2010 mengalami penurunan pada empat komponen. Dalam kondisi pandemi Covid-19, Pembentukan Modal Tetap Bruto (PMTB) menjadi komponen yang paling mengalami dampak, terjadi -6,71 di tahun 2020. Kondisi pasca Covid kembali membaik pada tahun 2022 namun kembali sedikit berkontraksi pada tahun 2023. Lebih lanjut hal ini dapat diamati pada tabel berikut.

Tabel 2.22. Laju Pertumbuhan PDRB Purworejo ADHK 2010 menurut Komponen Pengeluaran Tahun 2020-2024 (%)

Jenis Pengeluaran		2020	2021	2022	2023*	2024**
1	2	4	5	6	7	8
A	Pengeluaran Konsumsi Rumah Tangga	-1,46	1,49	5,41	5,97	4,89
B	Pengeluaran Konsumsi LNPRT	-2,71	1,23	4,75	5,66	13,09
C	Pengeluaran Konsumsi Pemerintah	-4,36	0,72	0,85	2,48	1,09
D	Pembentukan Modal Tetap Bruto	-6,71	7,28	3,64	3,95	5,63
E	Perubahan Inventori	-	-	-	-	-
F	Ekspor Barang dan Jasa	-	-	-	-	-
Produk Domestik Regional Bruto		-1,61	3,31	5,36	5,07	4,79

Keterangan: *) Angka Sementara **) Angka Sangat Sementara

Sumber: BPS Kabupaten Purworejo, 2024

Nilai PDRB per kapita Kabupaten Purworejo selalu mengalami kenaikan pada rentang waktu 2020-2024, kemudian turun di tahun 2020, selaras dengan persentase pertumbuhan ekonomi pada tahun yang sama akibat dari terjadinya pandemi Covid-19. Atas dasar harga berlaku, PDRB per kapita Kabupaten Purworejo di tahun 2024 sebesar 31,19 juta rupiah. Sementara atas dasar harga konstan 2010, PDRB per kapita Kabupaten Purworejo berkisar pada 19,80 juta rupiah. Jika dikaitkan dengan target nasional indikator TPB nomor 8.1.1.(a) PDRB per kapita (ADHB), capaian di Kabupaten Purworejo masih dibawah target nasional yaitu meningkat menjadi lebih dari 50 juta rupiah. Lebih lanjut, dapat dilihat pada gambar di bawah ini.

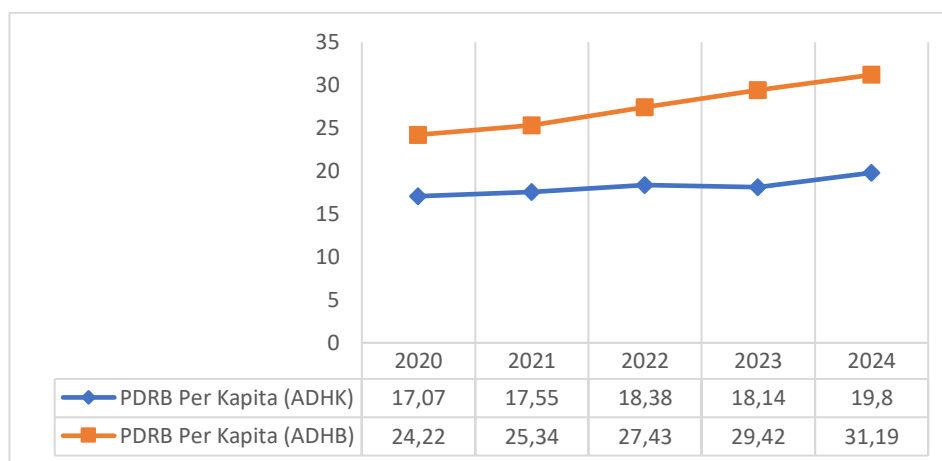

Gambar 2.15. PDRB Per Kapita Kabupaten Purworejo Tahun 2020 – 2024 (juta rupiah)

Sumber: BPS Kabupaten Purworejo, 2024, diolah

b) Inflasi

Inflasi merupakan salah satu indikator makro yang penting dalam analisis pertumbuhan ekonomi. Indikator ini menunjukkan tingkat perkembangan harga serta kestabilan perekonomian di suatu daerah, disebabkan oleh konsumsi masyarakat yang meningkat, likuiditas pasar berlebih yang memicu aksi konsumsi atau spekulasi, atau adanya hambatan dalam distribusi dan suplai barang. Dalam roda perekonomian salah satu

hal yang menjadi perhatian pemerintah adalah laju inflasi karena inflasi akan berimplikasi pada hampir semua elemen di dalam sistem ekonomi.

Pada tahun 2020, BPS tidak lagi menghitung tingkat inflasi di Kabupaten Purworejo. Perkembangan inflasi selanjutnya hanya dapat ditunjukkan di tingkat nasional, provinsi, dan kota-kota besar di Jawa Tengah. Purwokerto merupakan daerah rujukan yang paling dekat untuk menggambarkan kondisi inflasi di Kabupaten Purworejo. Pada gambar di bawah ini dapat diamati fluktuasi inflasi di Kabupaten Purworejo, Provinsi Jawa Tengah, dan Indonesia dalam kurun waktu 2020 – 2024.

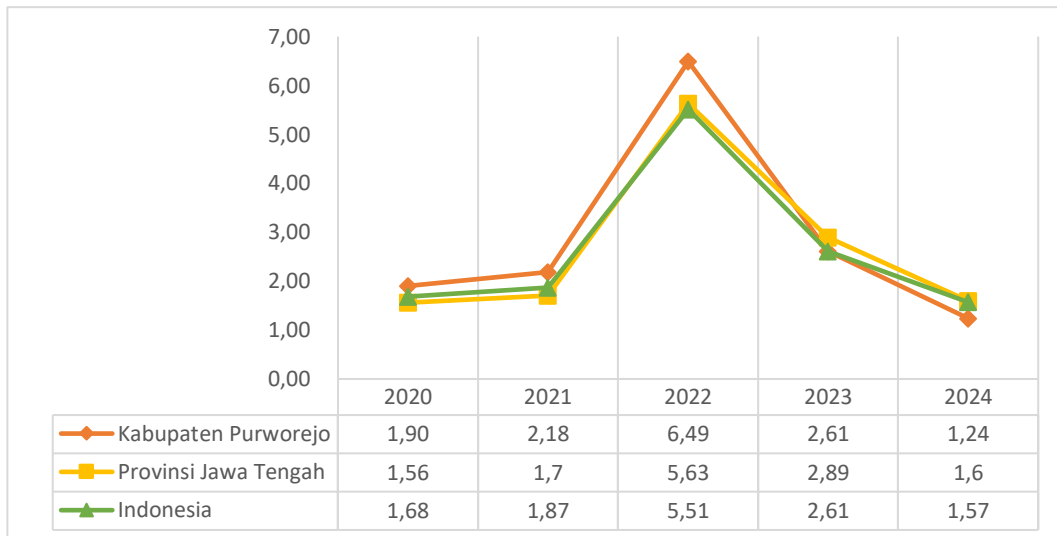

Gambar 2.16. Inflasi Kabupaten Purworejo Tahun 2020-2024

Sumber: BPS Kabupaten Purworejo, 2025 & BPS Provinsi Jawa Tengah, 2025

Berdasarkan grafik di atas, dapat diketahui bahwa tingkat inflasi Kabupaten Purworejo dalam kurun waktu 5 (lima) tahun terakhir mengalami fluktuasi setiap tahunnya, dengan capaian terendah pada tahun 2024 yaitu sebesar 1,24 dan meningkat tajam pada tahun 2022 sebesar 6,49 senada dengan capaian inflasi di level Provinsi Jawa Tengah dan Nasional. Kondisi peningkatan inflasi pada tahun 2022 secara umum disebabkan oleh tekanan harga global, gangguan *supply* pangan, dan kebijakan penyesuaian harga BBM. Kondisi ini juga disebabkan karena meningkatnya permintaan masyarakat dengan membaiknya perekonomian pasca pandemi Covid-19.

c) Kemiskinan

Garis Kemiskinan dipergunakan sebagai suatu batas untuk mengelompokkan penduduk menjadi miskin atau tidak miskin. Garis Kemiskinan (GK) merupakan penjumlahan dari Garis Kemiskinan Makanan (GKM) dan Garis Kemiskinan Non Makanan (GKNM). Garis Kemiskinan Makanan (GKM) merupakan nilai pengeluaran kebutuhan minimum makanan yang disetarakan dengan 2.100 kilo kalori per kapita per hari. Garis Kemiskinan Non Makanan (GKNM) adalah kebutuhan minimum untuk perumahan, sandang, pendidikan dan kesehatan. Garis kemiskinan Indonesia, Provinsi Jawa Tengah, Kabupaten Purworejo, dan kabupaten di sekitarnya dapat diamati pada tabel berikut.

Tabel 2.23. Garis Kemiskinan Kabupaten Purworejo, Kabupaten Kebumen, Kabupaten Wonosobo, Kabupaten Magelang, Kabupaten Kulon Progo, Provinsi Jawa Tengah, dan Indonesia Tahun 2020-2024

Garis Kemiskinan (rupiah/kapita/bulan)	Tahun				
	2020	2021	2022	2023	2024
1	3	4	5	6	7
Kab. Purworejo	364.289	376.127	393.731	459.253	459.253
Kab. Kebumen	380.557	390.599	416.004	451.678	471.824
Kab. Wonosobo	362.683	373.474	399.180	425.105	456.351
Kab. Magelang	342.430	353.608	377.497	411.129	431.289
Kab. Kulon Progo	353.807	360.202	381.666	416.870	438.007
Prov. Jawa Tengah	395.407	409.193	464.879	477.580	507.001
Indonesia	454.652	472.525	535.547	550.458	595.242

Sumber: BPS Kabupaten Purworejo, 2024, BPS Kabupaten Kulon Progo, 2024, & BPS Provinsi Jawa Tengah, 2024

Dibandingkan dengan daerah di sekitarnya, Kabupaten Purworejo memiliki garis kemiskinan relatif lebih tinggi, namun masih lebih rendah jika dibandingkan dengan Kabupaten Kebumen, Provinsi Jawa Tengah, dan Indonesia. Tingkat kemiskinan menggambarkan jumlah penduduk yang hidup di bawah garis kemiskinan. Baik di Kabupaten Purworejo, Provinsi Jawa Tengah, maupun Indonesia, pada tahun 2020 hingga 2021, kemiskinan cenderung mengalami peningkatan sebagai dampak dari adanya pandemi Covid-19. Namun kondisi ini telah berhasil diturunkan pada tahun 2022 dan terus menurun hingga mencapai kondisi terendah pada tahun 2024 yaitu sebesar 10,87. Perkembangan tingkat kemiskinan di Kabupaten Purworejo, Provinsi Jawa Tengah, dan Indonesia selama kurun waktu 2020-2024 ditunjukkan pada grafik di bawah ini.

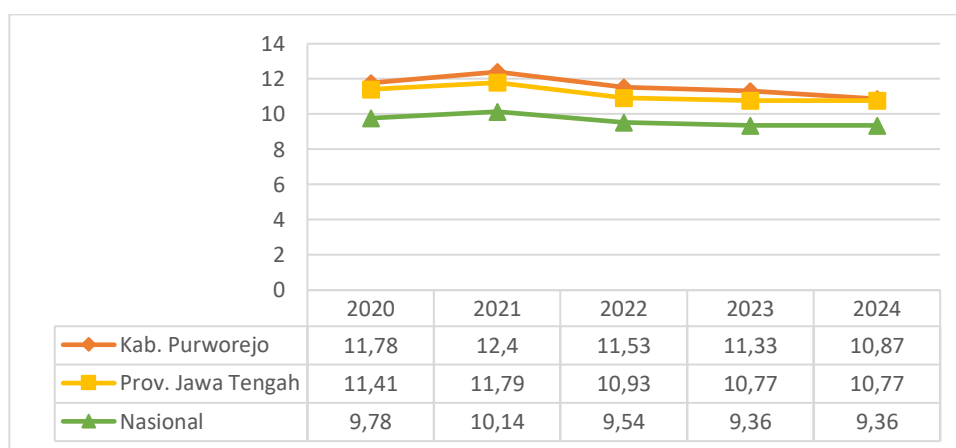

Gambar 2.17. Angka Kemiskinan Kabupaten Purworejo, Provinsi Jawa Tengah, dan Indonesia Tahun 2020 – 2024

Sumber: BPS Kabupaten Purworejo, 2024 & BPS Provinsi Jawa Tengah, 2024

Secara umum, angka kemiskinan Purworejo dalam lima tahun terakhir selalu lebih tinggi dari kondisi di tingkat provinsi dan nasional. Jika dikaitkan dengan pencapaian indikator tujuan pembangunan berkelanjutan nomor 1.2.1* dan 10.1.1 (a), tingkat kemiskinan di Kabupaten Purworejo masih berada di atas target nasional, yaitu menurun menjadi 7-8%. Masih besarnya gap antara tingkat kemiskinan di Kabupaten Purworejo dan nasional tentunya membuat kemiskinan menjadi sebuah isu besar yang

perlu diselesaikan bersama serta membutuhkan peran berbagai pihak untuk saling bersinergi dalam pengentasannya.

Perkembangan tingkat kemiskinan di Kabupaten Purworejo, mulai tahun 2020 cenderung mengalami peningkatan. Hal ini dapat dilihat dari persentase penduduk miskin pada tahun 2020 dan tahun 2021 yang mengalami peningkatan dibandingkan tahun sebelumnya, yakni meningkat sebesar 0,33 persen pada tahun 2020 dan sebesar 0,62 persen pada tahun 2021. Kenaikan jumlah dan persentase penduduk miskin tersebut disebabkan oleh adanya pandemi Covid-19. Setelah pandemi mereda, pada bulan Maret 2022 hingga Maret 2024 jumlah penduduk miskin semakin menurun. Program bantuan sosial, baik dari Pemerintah Pusat, Pemerintah Daerah maupun swasta sangat berpengaruh, terutama bagi penduduk lapisan bawah, sehingga dapat menurunkan tingkat kemiskinan. Tingkat kemiskinan Kabupaten Purworejo menurun sebesar 0,46 poin, dari 11,33 persen pada tahun 2023 menjadi 10,87 persen pada tahun 2024.

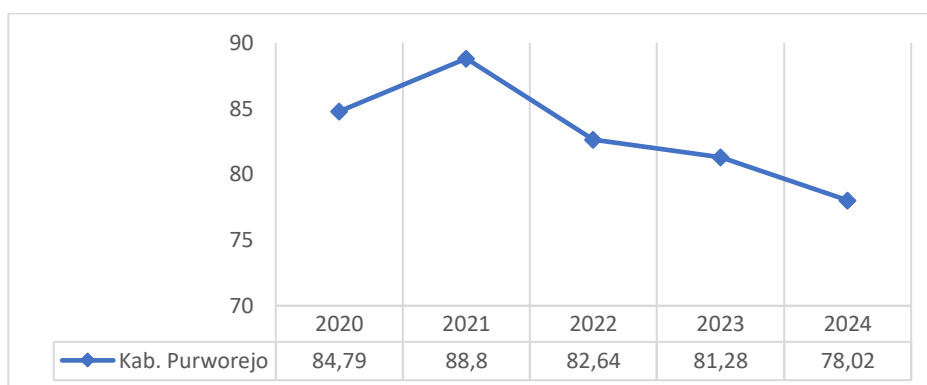

Gambar 2.18. Jumlah Penduduk Miskin Kabupaten Purworejo Tahun 2020 – 2024
 Sumber: BPS Kabupaten Purworejo, 2024

Persoalan kemiskinan bukan hanya sekedar berapa angka kemiskinan dan jumlah penduduk miskin. Dimensi lain yang perlu diperhatikan adalah tingkat kedalaman dan keparahan dari kemiskinan. Kebijakan pemerintah harus bisa mengurangi tingkat kedalaman dan keparahan kemiskinan. Indeks Kedalaman Kemiskinan (P1) Kabupaten Purworejo dan daerah di sekitarnya, serta Jawa Tengah, dan Indonesia dapat diamati pada tabel berikut.

Tabel 2.24. Kedalaman Kemiskinan Kabupaten Purworejo, Kabupaten Kebumen, Kabupaten Wonosobo, Kabupaten Magelang, Kabupaten Kulon Progo, Provinsi Jawa Tengah, dan Indonesia Tahun 2020-2024

Kedalaman Kemiskinan (%)	Tahun				
	2020	2021	2022	2023	2024
1	2	3	4	5	6
Kab. Purworejo	0,98	1,36	1,31	1,78	1,08
Kab. Kebumen	2,62	3,24	3,41	2,89	2,89*
Kab. Wonosobo	2,42	2,75	3,18	2,60	2,60*
Kab. Magelang	1,23	1,63	1,66	1,73	1,73*
Kab. Kulon Progo	3,32	3,01	2,32	2,54	2,54*
Prov. Jawa Tengah	1,72	1,91	1,77	1,75	1,75*
Indonesia	1,61	1,71	1,56	1,53	1,53*

Sumber: BPS Kabupaten Purworejo, 2024, BPS Kabupaten Kulon Progo, 2024, & BPS

Provinsi Jawa Tengah, 2024

Indeks Kedalaman Kemiskinan ($P1$) pada Maret 2024 sebesar 1,08, turun 0,70 poin dibandingkan Maret 2022 yang bernilai sebesar 1,78. Penurunan ini menunjukkan bahwa rata-rata pengeluaran penduduk miskin di Kabupaten Purworejo semakin mendekati Garis Kemiskinan.

Tabel 2.25. Keparahan Kemiskinan Kabupaten Purworejo, Kabupaten Kebumen, Kabupaten Wonosobo, Kabupaten Magelang, Kabupaten Kulon Progo, Provinsi Jawa Tengah, dan Indonesia Tahun 2020-2024

Keparahan Kemiskinan (%)	Tahun				
	2020	2021	2022	2023	2024
1	2	3	4	5	6
Kab. Purworejo	0,12	0,28	0,24	0,43	0,18
Kab. Kebumen	0,55	0,88	1,02	0,75	0,75*
Kab. Wonosobo	0,47	0,65	0,86	0,63	0,63*
Kab. Magelang	0,20	0,35	0,41	0,41	0,41*
Kab. Kulon Progo	0,86	0,75	0,56	0,61	0,61*
Prov. Jawa Tengah	0,34	0,45	0,42	0,42	0,42*
Indonesia	0,38	0,42	0,38	0,38	0,38*

Sumber: BPS Kabupaten Purworejo, 2024, BPS Kabupaten Kulon Progo, 2024, & BPS Provinsi Jawa Tengah, 2024

Hasil serupa juga terjadi pada Indeks Keparahan Kemiskinan ($P2$) di Kabupaten Purworejo yang mengalami penurunan sebesar 0,25 poin dari 0,43 pada Maret 2023 menjadi 0,18 pada Maret 2024. Artinya, ketimpangan pengeluaran antar penduduk miskin di Kabupaten Purworejo mengalami penurunan dibandingkan tahun sebelumnya. Kondisi di tahun terakhir ini mengindikasikan bahwa di Kabupaten Purworejo, kesenjangan rata-rata pengeluaran penduduk miskin dengan garis kemiskinan serta ketimpangan rata-rata pengeluaran di antara penduduk miskin cenderung lebih rendah daripada daerah di sekitarnya, namun masih berada di atas Provinsi Jawa Tengah serta di tingkat nasional.

2.1.2.2. Fokus Kesejahteraan Sosial

Kesejahteraan Sosial dapat diukur melalui Indeks Pembangunan Manusia (IPM) atau *Human Development Index* (HDI) yang merupakan suatu ukuran kualitas yang dapat digunakan untuk mengetahui sejauh mana kualitas pembangunan manusia yang telah berhasil dicapai. IPM mengukur 3 (tiga) dimensi pokok pembangunan manusia yang mencerminkan status kemampuan dasar penduduk yaitu: umur panjang dan hidup sehat yang diukur melalui Angka Harapan Hidup, tingkat pengetahuan yang diukur melalui Rata-rata Lama Sekolah dan Harapan Lama Sekolah, serta standar hidup layak yang diukur melalui Pengeluaran Per Kapita.

IPM Kabupaten Purworejo dalam kurun waktu tahun 2020-2024 cenderung menunjukkan peningkatan setiap tahun serta selalu berada di atas IPM Provinsi Jawa Tengah dan Indonesia sebagaimana dijabarkan dalam grafik berikut.

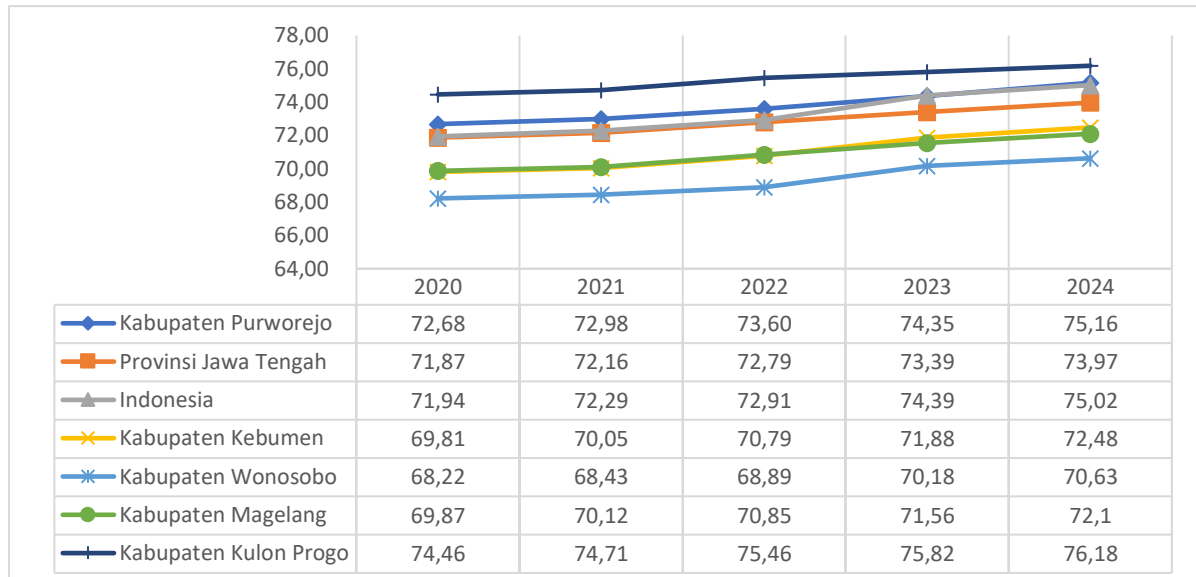

Gambar 2.19. Perkembangan IPM Kabupaten Purworejo, Provinsi Jawa Tengah, dan Indonesia serta Kabupaten Sekitar Tahun 2020-2024

Sumber: BPS Kabupaten Purworejo, 2024, BPS Kabupaten Kulon Progo, 2024, & BPS Provinsi Jawa Tengah, 2024

Indeks Pembangunan Manusia (IPM) Kabupaten Purworejo di tahun 2024 kembali meningkat jika dibandingkan tahun sebelumnya. Tercatat pada tahun 2024, IPM Kabupaten Purworejo sebesar 75,16. Capaian ini merupakan agregasi dari tiga dimensi, yaitu umur panjang dan hidup sehat, pengetahuan, serta standar hidup layak. Besaran ini menempatkan Kabupaten Purworejo sebagai penyandang status wilayah dengan pembangunan manusia dalam kelompok “tinggi”.

Dari tahun ke tahun, IPM Kabupaten Purworejo menunjukkan peningkatan. Bahkan semenjak tahun 2014, IPM Kabupaten Purworejo telah masuk dalam kategori tinggi yaitu pada angka diatas 70. Pada periode 2023-2024, IPM Kabupaten Purworejo tumbuh 1,09 persen atau meningkat 0,81 poin. Peningkatan ini menunjukkan terjadi perkembangan di tahun 2024 dalam hal pembangunan manusia di Kabupaten Purworejo jika dibandingkan tahun sebelumnya. Peningkatan pada periode ini lebih tinggi dibandingkan dengan periode 2022-2023, yang hanya naik sebesar 0,68 poin. Selama periode 2021-2024, IPM Kabupaten Purworejo rata-rata tumbuh sebesar 0,81 persen per tahun.

Semakin naiknya angka IPM ini menunjukkan pembangunan manusia di Kabupaten Purworejo semakin mengalami perkembangan dari tahun ke tahun. Seiring dengan kenaikan IPM, dimensi yang membentuknya semakin mengalami perbaikan jika dibandingkan tahun sebelumnya sebagaimana dijabarkan sebagai berikut.

a) Angka Harapan Hidup

Kesehatan adalah hak dan investasi, dan semua warga masyarakat berhak atas kesehatannya termasuk masyarakat miskin, dengan demikian diperlukan sistem yang mengatur pelaksanaan upaya pemenuhan hak warga untuk tetap hidup sehat, dengan mengutamakan pelayanan kesehatan bagi masyarakat miskin. Dalam hal ini, pertumbuhan Angka

Harapan Hidup (AHH) di Kabupaten Purworejo menunjukkan laju yang lebih lambat dibandingkan dengan Provinsi Jawa Tengah dan kabupaten sekitarnya. Faktor-faktor yang mempengaruhi lambatnya pertumbuhan AHH ini antara lain masih tingginya angka kematian ibu dan bayi, serta masalah gizi yang dialami oleh anak-anak. Selain itu, angka kesakitan akibat Penyakit Tidak Menular (PTM) dan Penyakit Menular Potensial Kejadian Luar Biasa (KLB) juga masih tinggi, yang turut berkontribusi terhadap lambatnya peningkatan AHH.

Angka kematian ibu dan bayi yang masih tinggi mencerminkan perlunya peningkatan dalam layanan kesehatan ibu dan anak, termasuk akses ke perawatan prenatal dan postnatal yang lebih baik. Masalah gizi pada anak-anak juga menunjukkan bahwa masih diperlukan upaya yang lebih kuat untuk mengatasi kekurangan gizi dan memastikan bahwa anak-anak mendapatkan asupan nutrisi yang cukup untuk pertumbuhan dan perkembangan mereka. Tingginya angka kesakitan akibat PTM, seperti penyakit jantung, diabetes, dan hipertensi, serta Penyakit Menular Potensial KLB seperti tuberkulosis dan demam berdarah, menunjukkan perlunya peningkatan dalam program pencegahan dan pengendalian penyakit. Ini termasuk kampanye kesehatan yang lebih efektif, peningkatan akses ke layanan kesehatan, dan program vaksinasi yang luas untuk mengurangi beban penyakit menular.

Derajat Kesehatan masyarakat ditandai dengan Angka Harapan Hidup, semakin tinggi Angka Harapan Hidup mencerminkan makin membaiknya tingkat kesehatan masyarakat. Tingginya kasus kematian Ibu, Bayi, Balita dan Masalah Gizi Balita (*Weightfaltering, Underweight, Wasting, dan Stunting*) serta Ibu Hamil Kurang Energi Kronis (KEK) merupakan masalah yang sangat berpengaruh terhadap Angka Harapan Hidup. Selain hal tersebut kesadaran masyarakat akan pentingnya kesehatan juga masih rendah di tandai dengan belum optimalnya pelaksanaan 5 (lima) Pilar Sanitasi Total Berbasis Masyarakat (STBM) serta Perilaku Hidup Bersih dan Sehat (PHBS).

Saat ini Kabupaten Purworedjo dihadapkan pada *Triple Burden*, yaitu penyakit menular yang jumlah kasus masih tinggi, penyakit tidak menular yang semakin meningkat prevalensinya serta penyakit yang dulunya sudah teratasi muncul kembali (*re-emerging infectious diseases*) atau munculnya penyakit baru (*new-emerging infectious diseases*). Tiga penyakit menular yang perlu menjadi perhatian khusus adalah TB, HIV/AIDS dan Malaria sedangkan penyakit tidak menular yang prevalensinya semakin meningkat adalah penyakit Diabetes Militus, Hipertensi, dan Gangguan Jiwa.

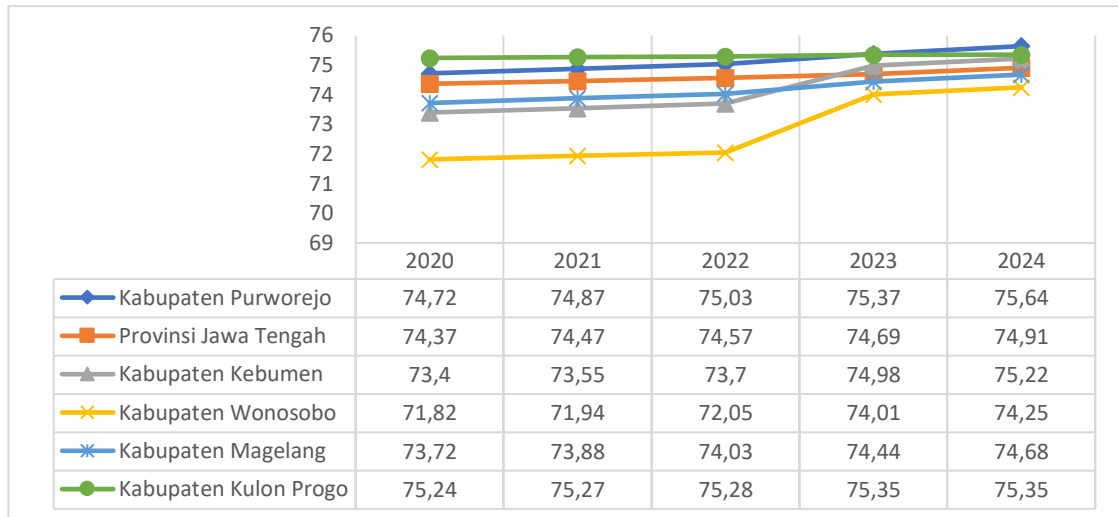

Gambar 2.20. Perkembangan AHH Kabupaten Purworejo, Provinsi Jawa Tengah serta Kabupaten Sekitar Tahun 2020-2024

Sumber: BPS Kabupaten Purworejo, 2024, BPS Kabupaten Kulon Progo, 2024, & BPS Provinsi Jawa Tengah, 2024

Berdasarkan data dari BPS Kabupaten Purworejo dan Provinsi Jawa Tengah tahun 2024, terlihat bahwa AHH di Kabupaten Purworejo mengalami pertumbuhan yang lebih lambat dibandingkan dengan Provinsi Jawa Tengah dan beberapa kabupaten sekitarnya selama periode 2020 hingga 2024. Grafik tersebut menunjukkan bahwa AHH di Kabupaten Purworejo pada tahun 2020 adalah 74,72 dan meningkat menjadi 75,24 pada tahun 2024. Meskipun ada peningkatan, laju pertumbuhan ini masih terbilang lambat.

Faktor-faktor yang mempengaruhi lambatnya pertumbuhan AHH di Kabupaten Purworejo termasuk tingginya angka kematian ibu dan bayi, masalah gizi pada anak-anak, serta tingginya angka kesakitan akibat Penyakit Tidak Menular (PTM) dan Penyakit Menular Potensial Kejadian Luar Biasa (KLB). Oleh karena itu, diperlukan strategi komprehensif yang meliputi peningkatan layanan kesehatan ibu dan anak, program gizi yang lebih efektif, dan upaya pencegahan serta pengendalian penyakit yang lebih baik.

Dengan meningkatkan akses dan kualitas layanan kesehatan, diharapkan AHH di Kabupaten Purworejo dapat tumbuh lebih cepat dan sejalan dengan upaya peningkatan kesejahteraan masyarakat secara keseluruhan. Upaya-upaya ini sangat penting untuk memastikan bahwa seluruh penduduk Kabupaten Purworejo dapat menikmati hidup yang lebih sehat dan sejahtera.

b) Rata-rata Lama Sekolah dan Harapan Lama Sekolah

Rata-Rata Lama Sekolah (RLS) menggambarkan jumlah tahun yang digunakan oleh penduduk usia 25 tahun keatas dalam menjalani pendidikan formal. Sementara itu, Harapan Lama Sekolah (HLS) didefinisikan sebagai lamanya sekolah (dalam tahun) yang diharapkan akan dirasakan oleh anak pada umur tertentu di masa mendatang. Kondisi Rata-Rata Lama Sekolah (RLS) dan Harapan Lama Sekolah (HLS) Kabupaten Purworejo pada tahun 2020 – 2024 dapat diamati pada gambar berikut.

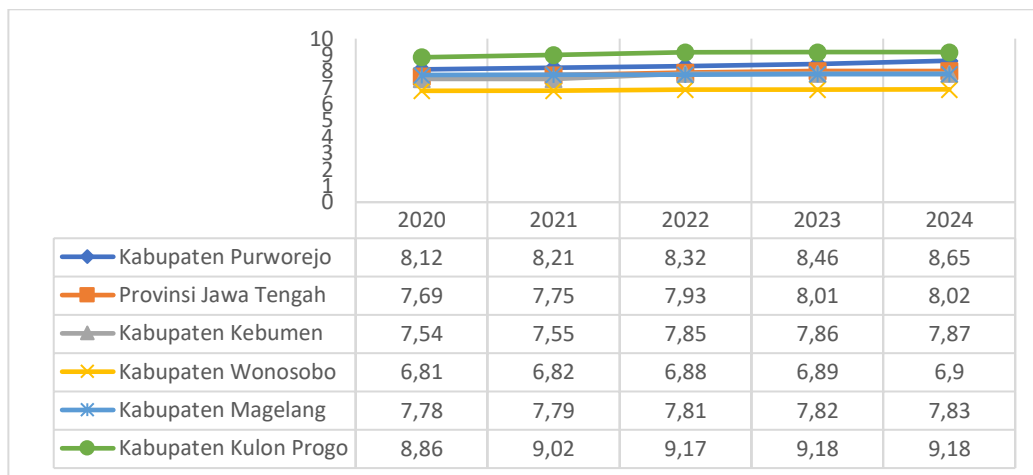

Gambar 2.21. Rata-Rata Lama Sekolah (RLS) Provinsi Jawa Tengah, dan Indonesia serta Kabupaten Sekitar Tahun 2020-2024

Sumber: BPS Kabupaten Purworejo, 2024

Gambar di atas menunjukkan bahwa RLS di Kabupaten Purworejo meningkat dari 8,12 tahun pada 2020 menjadi 8,65 tahun pada 2024. Meskipun ada peningkatan yang positif, RLS di Purworejo masih berada di bawah Kabupaten Kulon Progo dengan peningkatan yang lebih tinggi. Data ini menunjukkan bahwa meskipun ada kemajuan dalam meningkatkan lama sekolah di Purworejo, masih ada kebutuhan untuk meningkatkan akses dan kualitas pendidikan untuk mencapai tingkat yang setara atau lebih tinggi dibandingkan daerah di sekitarnya. Selain itu, meskipun RLS telah mengalami peningkatan, angka ini masih di bawah target nasional yang ditetapkan oleh Tujuan Pembangunan Berkelanjutan (TPB) nomor 4.1.1.(g), yaitu rata-rata lama sekolah penduduk umur ≥ 15 tahun yang diharapkan meningkat menjadi 8,8 tahun.

Upaya peningkatan pendidikan ini dapat mencakup berbagai strategi seperti peningkatan fasilitas sekolah, pelatihan guru, serta program beasiswa dan bantuan pendidikan bagi siswa yang kurang mampu. Dengan demikian, diharapkan RLS di Kabupaten Purworejo dapat terus meningkat, yang pada gilirannya akan berkontribusi pada peningkatan kualitas hidup dan daya saing masyarakat di wilayah tersebut.

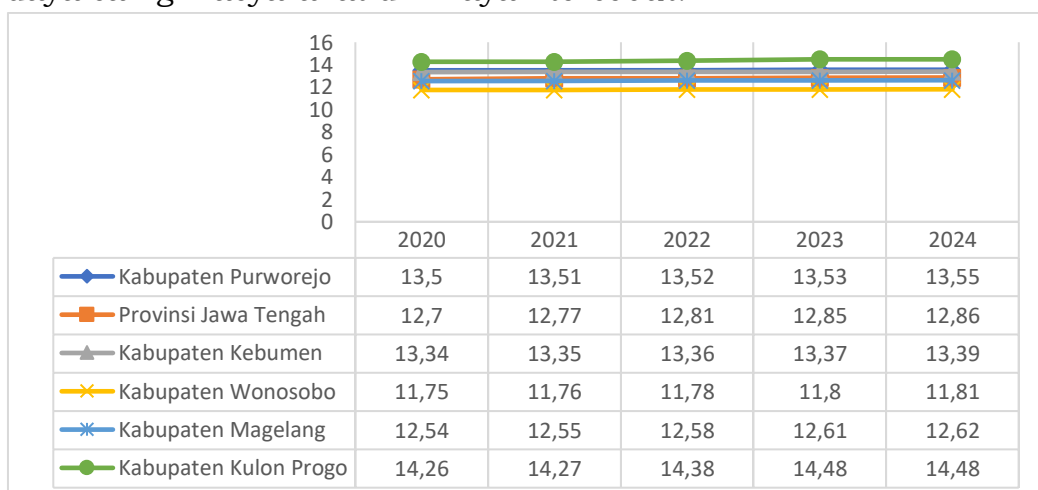

Gambar 2.22. Harapan Lama Sekolah (HLS) Provinsi Jawa Tengah, dan Indonesia serta Kabupaten Sekitar Tahun 2020-2024

Sumber: BPS Kabupaten Purworejo, 2024

Harapan Lama Sekolah (HLS) di Kabupaten Purworejo mengalami peningkatan dalam kurun waktu lima tahun terakhir. Pada tahun 2024, RLS mencapai angka 13,55 tahun. Peningkatan tersebut menunjukkan peningkatan yang relatif lambat. HLS di Kabupaten Purworejo diharapkan dapat menempuh pendidikan setidaknya hingga jenjang Diploma I atau Diploma III. Angka HLS yang tinggi mencerminkan optimisme dan potensi besar bagi generasi mendatang untuk mencapai tingkat pendidikan yang lebih tinggi, yang pada akhirnya akan berkontribusi pada peningkatan kualitas hidup dan daya saing ekonomi masyarakat. Dengan demikian, perlu adanya komitmen yang kuat dari pemerintah daerah dan dukungan dari seluruh lapisan masyarakat yang akan membawa manfaat bagi individu yang terdidik serta mendorong pembangunan sosial dan ekonomi yang berkelanjutan di Kabupaten Purworejo.

Tren angka harapan lama sekolah dan rata-rata lama sekolah Kabupaten Purworejo meningkat dari tahun 2021 hingga 2024. Jika dibandingkan dengan tahun 2021, angka harapan lama sekolah di tahun 2024 tumbuh sebesar 0,30 persen dan pertumbuhan paling cepat dalam kurun waktu empat tahun terakhir adalah di tahun 2024 yang tumbuh sebesar 0.15 persen dibandingkan tahun 2023. Meningkatnya Harapan Lama Sekolah menjadi sinyal positif bahwa semakin banyak penduduk Kabupaten Purworejo yang bersekolah dengan capaian kelas yang semakin tinggi. Di tahun 2024, Harapan Lama Sekolah telah mencapai 13,55 tahun, yang berarti bahwa anak-anak usia 7 tahun memiliki peluang untuk menamatkan pendidikan mereka hingga lulus SMA atau masuk ke perguruan tinggi minimal Diploma 2.

Sementara itu untuk angka rata-rata lama sekolah dalam periode tahun 2024 tumbuh sebesar 5,36 persen bila dibandingkan dengan tahun 2021 lalu dan pertumbuhan paling cepat terjadi di tahun 2024 yang tumbuh sebesar 2,25 persen dibanding tahun sebelumnya. Pertumbuhan yang positif ini merupakan modal penting dalam membangun kualitas manusia di Kabupaten Purworejo yang lebih baik. Hingga tahun 2024, secara rata-rata, penduduk Kabupaten Purworejo usia 25 tahun ke atas telah selesai mengenyam pendidikan kelas VIII (SMP kelas 2).

c) Pengeluaran Per Kapita

Pengeluaran rata-rata per kapita adalah biaya yang dikeluarkan untuk konsumsi semua anggota rumah tangga selama setahun baik yang berasal dari pembelian, pemberian maupun produksi sendiri dibagi dengan banyaknya anggota rumah tangga dalam rumah tangga tersebut. Pengeluaran per kapita di Indonesia, Provinsi Jawa Tengah, Kabupaten Purworejo, serta kabupaten sekitar dapat diamati pada grafik berikut.

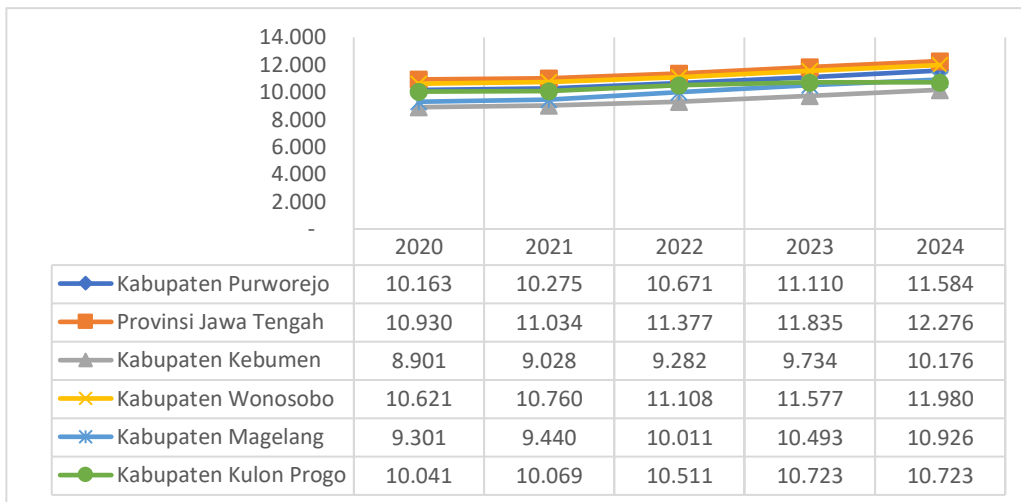

Gambar 2.23. Pengeluaran Per Kapita Indonesia, Provinsi Jawa Tengah, Kabupaten Purworejo dan Kabupaten Sekitarnya Tahun 2020-2024 (ribu rupiah per orang per tahun)

Pengeluaran perkapita pertahun mewakili dimensi standar hidup layak pada pembangun IPM. Di tahun 2024, pengeluaran per kapita per tahun Kabupaten Purworejo sebesar 11,58 juta rupiah. Angka tersebut naik sebesar 0,47 juta rupiah jika dibandingkan dengan tahun sebelumnya. Pengeluaran per kapita pada tahun 2024 ini lebih tinggi dari nilai pada tahun 2023 yang mencapai Rp 11,11 juta per tahun.

Pengeluaran per kapita yang disesuaikan untuk Kabupaten Purworejo sejak tahun 2021 sampai dengan 2024 semakin meningkat tiap tahunnya. Selama periode 2021-2024, pengeluaran per kapita masyarakat meningkat sekitar Rp 1,31 juta atau 12,74 persen. Secara rata-rata selama periode tersebut terjadi peningkatan 4,08 persen per tahun. Pertumbuhan yang paling pesat terjadi di tahun 2024 dimana pada saat itu tercatat pertumbuhan pengeluaran per kapita sebesar 4,27 persen. Angka pengeluaran per kapita per tahun sebesar 11,58 juta rupiah jika diambil rata-rata per bulannya pada tahun 2024, seorang penduduk mengeluarkan biaya sekitar 965,33 ribu rupiah untuk makan minum dan keperluan lainnya.

Naiknya pengeluaran dibandingkan tahun sebelumnya, menunjukkan semakin bertambahnya konsumsi yang dilakukan masyarakat. Semakin banyak biaya yang dikeluarkan setiap penduduk untuk memenuhi kebutuhan hidupnya, dapat diartikan bahwa penduduk tersebut dapat menikmati lebih banyak barang dan jasa untuk menunjang kelangsungan hidupnya dibandingkan tahun sebelumnya. Begitu pula sebaliknya, bila pengeluaran untuk konsumsi menurun, terdapat indikasi terjadi penurunan daya beli di masyarakat sehingga kesejahteraan mereka semakin berkurang. Melalui pendekatan pengeluaran inilah standar hidup atau kesejahteraan penduduk mampu diukur. Sebagai catatan pengeluaran perkapita di sini adalah pengeluaran per kapita dengan tahun dasar 2012 yang sudah disesuaikan antar daerah (pengeluaran per kapita disesuaikan) atau biasa dikenal sebagai *Purchasing Power Parity* (PPP).

Selain melalui pengukuran Indeks Pembangunan Manusia (IPM), kesejahteraan sosial juga dapat diketahui melalui analisis Indeks

Pembangunan Gender (IPG) dan Indeks Pemberdayaan Gender (IDG). IPG menggambarkan kesenjangan pencapaian pembangunan manusia antara laki-laki dan perempuan. IPG yang difokuskan pada faktor ketidaksetaraan antara laki-laki dan perempuan di berbagai level. Sedangkan IDG adalah ukuran yang menilai sejauh mana perempuan memiliki akses dan berpartisipasi aktif dalam kehidupan ekonomi dan politik, termasuk dalam pengambilan keputusan. IDG mengukur kesenjangan antara perempuan dan laki-laki dalam pencapaian pembangunan di bidang-bidang tersebut. Semakin tinggi nilai IDG, semakin tinggi pula tingkat kesetaraan gender dan pemberdayaan perempuan.

Tabel 2.26. IPG dan IDG Kabupaten Purworejo Tahun 2020-2024

No	Uraian	Tahun				
		2020	2021	2022	2023	2024
1	2	3	4	5	6	7
1	Indeks Pembangunan Gender (IPG)	94,96	95,33	95,59	95,59	95,34
2	Indeks Pemberdayaan Gender (IDG)	69,83	70,09	71,13	71,13	70,77

Sumber: BPS Kabupaten Purworejo, 2024

Pada tahun 2024, nilai Indeks Pembangunan Gender Kabupaten Purworejo yaitu 95,34 atau mengalami sedikit penurunan dari nilai tahun 2023 yang mencapai 95,38. Begitu pula dengan Indeks Pemberdayaan Gender Kabupaten Purworejo yang menurun pada tahun 2024 yaitu 70,77 dibandingkan indeks pada tahun 2023 sebesar 71,13. Hal ini menunjukkan kesenjangan gender dalam pembangunan di Kabupaten Purworejo sudah semakin menurun dibandingkan dengan kabupaten sekitar. Namun meskipun nilai IPG Kabupaten Purworejo semakin meningkat, nilai IPG masih di bawah 100, sehingga dapat disimpulkan bahwa secara umum pencapaian pembangunan laki-laki masih lebih tinggi dibandingkan capaian pembangunan perempuan. Pencapaian hasil baik IPG menyisakan pekerjaan dan tugas yang tidak ringan, terutama yang terkait dengan isu disparitas pencapaian pembangunan manusia antargender.

Gender merupakan isu yang bersifat multidimensi. Isu ini meliputi sisi kesehatan, pendidikan dan ekonomi yang juga menjadi fokus SDGs. Selain secara khusus dicantumkan dalam tujuan kelima, isu gender juga tercakup pada hampir seluruh tujuan dalam tujuan pembangunan berkelanjutan. Dalam pelaksanaannya, permasalahan yang masih perlu perhatian antara lain: 1) Rendahnya kesadaran Perangkat Daerah untuk melaksanakan program dan kegiatan responsif gender; 2) Rendahnya kesadaran desa untuk menerapkan kebijakan responsif gender dalam perencanaan anggaran desa; 3) Kurangnya edukasi dalam rangka pencegahan kekerasan pada perempuan; dan 4) Kurangnya perhatian terhadap isu gender dan pemberdayaan perempuan dalam perumusan kebijakan.

Berdasarkan permasalahan tersebut, dapat disimpulkan bahwa rumusan permasalahan atau isu strategis terkait Pemberdayaan Perempuan

dan Perlindungan Anak di Kabupaten Purworejo adalah masih rendahnya penerapan kebijakan responsif gender.

2.1.2.3. Fokus Seni Budaya dan Olahraga

a) Seni Budaya

Kabupaten Purworejo mempunyai beberapa potensi seni dan budaya baik potensi budaya *tangible* maupun *intangible*. Potensi budaya *tangible* misalnya bangunan dan benda cagar budaya sedangkan potensi budaya *intangible* meliputi seni tari, seni musik, sastra dan seni rupa. Potensi-potensi kebudayaan yang dimiliki Kabupaten Purworejo tersebut patut untuk dikenalkan, dilestarikan dan dikembangkan sebagai warisan budaya dan peradaban manusia.

Tabel 2.27. Jumlah Seni dan Kebudayaan & Cagar Budaya yang Dilestarikan Kabupaten Purworejo Tahun 2020-2024

No	Seni Kebudayaan dan Cagar Budaya	Tahun				
		2020	2021	2022	2023	2024
1	2	3	4	5	6	7
Kelompok Kesenian						
1	Jumlah Kelompok Kesenian ber-SKT	774	878	1.044	1.155	1.310
2	Jumlah Kelompok Kesenian yang Aktif	143	284	463	953	990
	Persentase kelompok kesenian yang aktif	31,4 %	32, %	44,4%	82,5 %	
Cagar Budaya Dan Warisan Budaya Tak Benda						
1	Objek Diduga CB	284	284	284	284	284
2	CB	20	43	55	65	81
3	Objek Diduga WBTB	2	3	3	3	5
4	WBTB	2	3	3	3	5

Sumber: Dindikbud Kabupaten Purworejo, 2024

Pada tabel di atas dapat dilihat bahwa jumlah kelompok kesenian di Kabupaten Purworejo mengalami peningkatan dari tahun 2020 sampai dengan tahun 2024. Peningkatan grup kesenian pada tahun 2024 diakibatkan karena adanya pembaharuan data secara menyeluruh yaitu dengan melaksanakan survey dan pendataan di seluruh wilayah Kabupaten Purworejo. Berdasarkan data di atas, jumlah Objek Diduga Cagar Budaya yang telah dimasukkan dalam Registrasi Nasional Cagar Budaya (ODCB) Kabupaten Purworejo dari tahun 2020 sampai dengan 2024 adalah 284. Jumlah tersebut tidak mengalami peningkatan dikarenakan tidak adanya penemuan baru. Sementara CB adalah ODCB yang telah dikaji dan ditetapkan sebagai Cagar Budaya Peringkat Kabupaten oleh Bupati Purworejo. Pada tahun 2020 Kabupaten Purworejo tidak melaksanakan pengkajian ODCB sehingga jumlah CB tidak meningkat. Jumlah CB yang ditetapkan dari tahun 2020-2023 selalu meningkat. Dalam penetapan cagar budaya diperlukan tenaga ahli bersertifikasi untuk menjadi tim ahli. Di Kabupaten Purworejo, jumlah tenaga ahli cagar budaya bersertifikasi masih sangat terbatas.

Warisan Budaya Tak Benda (WBTB) di Kabupaten Purworejo dari tahun 2020-2024 meningkat dari 2 menjadi 3. WBTB tersebut terdiri dari Tradisi Jolenan desa Somongari Kaligesing, Tari Dolalak, dan Tari Cing Po Ling. Kendala yang dihadapi dalam pengusulan WBTB adalah sangat minimnya Naskah Akademik dari OD WBTB yang mengandung kajian dari aspek sejarah, fungsi, makna, dan narasumber. Upaya pendataan, pengembangan, dan pemanfaatan budaya bendawi maupun non bendawi di Kabupaten Purworejo masih rendah sehingga pelaksanaan pemajuan kebudayaan belum optimal. Hal ini menyebabkan pula pemajuan kebudayaan di Kabupaten Purworejo belum memberikan dukungan dalam pembangunan.

b) Olahraga

Berbagai upaya telah dilaksanakan oleh Pemerintah Kabupaten Purworejo dalam mendukung pembangunan bidang keolahragaan. Kabupaten Purworejo telah memiliki gedung olah raga dan *Heroes Park* untuk mewadahi kegiatan kepemudaan dan olahraga, yang diharapkan akan dapat meningkatkan prestasi olahraga di Kabupaten Purworejo. Namun karena Pandemi COVID-19 pada tahun 2020 pemanfaatan wahana olahraga tersebut belum dapat dimanfaatkan secara optimal. Pada akhir tahun 2021 gedung olahraga dan *Heroes Park* sudah mulai dimanfaatkan kembali dan beroperasi dengan normal sepanjang tahun 2022.



Gambar 2.24. GOR Sarwo Edhie Wibowo dan Heroes Park

Sumber: Humas Kabupaten Purworejo, 2019

Selanjutnya, perkembangan jumlah klub, gedung, jumlah organisasi, dan kegiatan olahraga dapat diamati pada tabel di bawah ini.

Tabel 2.28. Jumlah Klub, Gedung, Organisasi, dan Kegiatan Olahraga Kabupaten Purworejo Tahun 2020-2024

No	Uraian	Tahun				
		2020	2021	2022	2023	2024
1	2	3	4	5	6	7
I	Pemuda dan Olahraga					
1	Jumlah Klub Olahraga	90	90	90	90	90
2	Jumlah Gedung Olahraga	16	16	16	16	16
3	Organisasi Olahraga	2	2	2	2	2
4	Kegiatan Olahraga	13	13	13	13	13

Sumber: Dinporapar Kabupaten Purworejo, 2024

Berdasarkan data di atas, urusan kepemudaan dan olahraga di Kabupaten Purworejo menunjukkan stagnasi pada semua aspek dari 2020 hingga 2024. Jumlah klub olahraga tetap konstan di angka 90 setiap tahunnya, tanpa adanya penambahan klub baru yang bisa memperluas partisipasi masyarakat dalam berbagai cabang olahraga. Hal ini mencerminkan adanya kebutuhan untuk mengembangkan lebih banyak klub olahraga guna mengakomodasi minat yang mungkin belum terfasilitasi dengan baik.

Selain itu, jumlah gedung olahraga juga tidak mengalami perubahan, tetap berada di angka 16 selama lima tahun terakhir. Meskipun ini menunjukkan stabilitas dalam ketersediaan fasilitas, tidak adanya peningkatan menunjukkan bahwa mungkin ada kebutuhan yang belum terpenuhi dalam hal aksesibilitas dan kualitas fasilitas olahraga yang dapat mendorong masyarakat untuk lebih aktif berolahraga. Jumlah organisasi olahraga yang tetap pada angka 2 selama periode tersebut juga menunjukkan stagnasi dalam pengembangan organisasi yang dapat mengoordinasikan dan mempromosikan kegiatan olahraga di Kabupaten Purworejo. Lebih banyak organisasi olahraga bisa berarti lebih banyak peluang untuk pelatihan, kompetisi, dan pengembangan bakat olahraga di kalangan pemuda. Kegiatan olahraga yang tetap berjumlah 13 setiap tahun mencerminkan kurangnya inisiatif untuk menambah atau memperluas program dan acara olahraga yang dapat menarik lebih banyak partisipasi dari berbagai kelompok usia dan latar belakang. Penambahan kegiatan olahraga yang beragam dapat meningkatkan minat masyarakat dan memberikan lebih banyak kesempatan untuk berpartisipasi dalam aktivitas fisik yang sehat.

Stagnasi ini mengindikasikan perlunya upaya lebih besar dari pemerintah daerah dan pemangku kepentingan lainnya untuk mengembangkan sektor kepemudaan dan olahraga. Dengan meningkatkan jumlah klub, gedung, organisasi, dan kegiatan olahraga, Kabupaten Purworejo dapat mendorong partisipasi yang lebih luas, meningkatkan kesehatan dan kesejahteraan masyarakat, serta memupuk bakat-bakat olahraga lokal yang potensial untuk berprestasi di tingkat yang lebih tinggi. Upaya tersebut dapat meliputi investasi dalam infrastruktur, pelatihan dan pengembangan sumber daya manusia, serta program-program promosi yang kreatif dan inklusif.

2.1.3. Aspek Pelayanan Umum

Gambaran umum kondisi daerah pada aspek pelayanan umum dapat dilihat dari 4 (empat) fokus layanan, yaitu urusan pemerintahan wajib yang berkaitan dengan pelayanan dasar, urusan pemerintahan wajib yang tidak berkaitan dengan pelayanan dasar, urusan pemerintahan pilihan, dan unsur penunjang urusan pemerintahan.

2.1.3.1 Fokus Layanan Urusan Pemerintahan Wajib yang berkaitan dengan Pelayanan Dasar

Analisis kinerja pada layanan urusan wajib dilakukan terhadap indikator-indikator kinerja penyelenggaraan urusan wajib pemerintah daerah. Urusan pemerintah wajib yang berkaitan dengan pelayanan dasar meliputi bidang urusan berikut ini.

1) Pendidikan

Berdasarkan Undang-undang Nomor 23 Tahun 2014 tentang Pemerintahan Daerah, Urusan Pendidikan merupakan urusan pemerintahan wajib yang berkaitan dengan pelayanan dasar. Urusan pendidikan adalah urusan dalam rangka mewujudkan masyarakat yang berkualitas sebagai modal dasar dalam pembangunan manusia. Keberhasilan pendidikan akan berakibat pada peningkatan kualitas dasar pelaku pembangunan yang berdampak pada keberhasilan pembangunan.

a. Angka Partisipasi Sekolah

Angka Partisipasi Sekolah (APS) adalah proporsi penduduk pada kelompok umur jenjang pendidikan tertentu yang masih bersekolah terhadap penduduk pada kelompok umur tertentu. Untuk mengetahui seberapa banyak penduduk usia sekolah yang sudah dapat memanfaatkan fasilitas pendidikan, dapat dilihat dari penduduk yang masih sekolah pada umur tertentu. APS yang tinggi menunjukkan tingginya partisipasi sekolah dari penduduk usia tertentu.

Tabel 2.29. Angka Partisipasi Sekolah (APS) Kabupaten Purworejo Tahun 2020-2024

No	Uraian	Tahun				
		2020	2021	2022	2023	2024
1	2	3	4	5	6	7
1.	Angka Partisipasi Sekolah 5-6 Tahun	90,76	84,63	85,50	85,50	85,50*
2.	Angka Partisipasi Sekolah 7-12 Tahun	99,54	99,96	99,99	99,99	99,99*
3.	Angka Partisipasi Sekolah 13-15 Tahun	97,21	97,42	96,65	97,70	97,70*
4.	Angka Partisipasi Sekolah 7-18 Tahun (Kesetaraan)	84,12	84,12	80,75	81,55	81,55*

*: data sementara

Sumber: Badan Pusat Statistik Jawa Tengah, 2024

Persentase partisipasi sekolah usia 7-12 tahun pada pendidikan dasar cenderung lebih tinggi dibandingkan dengan usia 5-6 tahun dalam PAUD dan

partisipasi anak usia 13-15 tahun dalam pendidikan menengah pertama. Hal ini dipengaruhi oleh regulasi masuk SD yang tidak mewajibkan anak harus melalui PAUD terlebih dahulu sehingga tidak optimal. Selain itu mutasi siswa

keluar daerah, anak berkebutuhan khusus dan anak yang belajar di pondok non formal yang tidak menjalani pendidikan sesuai standar sehingga tidak terdaftar dalam dapodik.

Secara umum, Angka Partisipasi Sekolah kelompok umur 7-12 tahun relatif baik yaitu mendekati 100% artinya hampir seluruh anak berusia 7-12 tahun bersekolah. Angka Partisipasi Sekolah kelompok umur 5-6 tahun mengalami peningkatan dari tahun ke tahun yang menandakan bahwa semakin meningkatnya kesadaran masyarakat Kabupaten Purworejo akan pentingnya Pendidikan Anak Usia Dini (PAUD). Akan tetapi Angka Partisipasi

Sekolah kelompok 13-15 tahun mengalami penurunan yang signifikan terutama di tahun 2024 yakni hanya 85,83 persen. Hal ini menandakan masih

adanya anak usia SMP/ sederajat yang tidak bersekolah. Sedangkan Angka Partisipasi Sekolah untuk kelompok umur 7-18 tahun (Kesetaraan) meningkat

namun relatif masih rendah. Hal ini menandakan masih rendahnya kesadaran

masyarakat yang mengalami Putus Sekolah untuk mengenyam pendidikan kesetaraan (kejar paket).

b. Persentase Siswa yang mencapai standar kompetensi minimum pada asesmen tingkat nasional (seluruh jenjang)

Literasi dan Numerasi merupakan kompetensi atau kemampuan yang sifatnya general dan mendasar. Literasi merujuk pada kemampuan seseorang untuk membaca, menulis, dan memahami informasi. Ini tidak hanya terbatas pada keterampilan dasar membaca dan menulis, tetapi juga melibatkan pemahaman yang mendalam terhadap teks, kemampuan menganalisis informasi, serta keterampilan berpikir kritis untuk mengevaluasi dan menggunakan informasi secara efektif. Literasi tidak hanya terkait dengan kata-kata tertulis, tetapi juga mencakup literasi numerik atau numerisasi. Numerisasi adalah kemampuan seseorang dalam memahami, menggunakan dan berinteraksi dengan angka, serta menerapkan konsep-konsep matematika dalam berbagai situasi. Kemampuan ini melibatkan pemahaman terhadap bilangan, operasi matematika dasar, dan keterampilan dalam menggunakan angka dalam konteks sehari-hari maupun profesional.

Standar kompetensi minimum pada asesmen tingkat nasional terdiri dari literasi membaca dan numerasi pada jenjang SD dan SMP yang menjadi kewenangan kabupaten. Persentase siswa yang mencapai standar kompetensi minimum pada asesmen tingkat nasional (seluruh jenjang) untuk Literasi Membaca dan Numerasi merupakan cakupan siswa yang sudah mencapai kompetensi minimum untuk literasi dan numerasi.

Dikategorikan sudah mencapai kompetensi minimum jika paling sedikit 75% peserta didik pada satuan pendidikan tersebut memiliki level hasil belajar minimal “cakap” sebagaimana tertuang dalam Rapor Pendidikan.

Tabel 2.30. Persentase Siswa yang Mencapai Standar Kompetensi Minimum pada Asesmen Tingkat Nasional Kabupaten Purworejo Tahun 2021-2024

No	Indikator Asesmen Tingkat Nasional	Nilai			
		2021	2022	2023	2024
1	2	3	4	5	6
1	Literasi Membaca SD/Sederajat	1,92	78,80	83,09	64,49
2	Literasi Membaca SMP/Sederajat	1,96	85,39	88,72	81,51
3	Numerasi SD/Sederajat	1,78	61,74	72,61	57,57
4	Numerasi SMP/Sederajat	1,70	65,26	85,25	69,91

Sumber: Rapor Pendidikan Kemendikbud, 2025

Berdasarkan data di atas nilai literasi dan numerasi pada semua jenjang mengalami peningkatan dari tahun 2021 ke 2024. Dari rapor pendidikan pada jenjang SD dan SMP, kemampuan literasi membaca lebih tinggi dari kemampuan numerasi, namun kemampuan numerasi mengalami peningkatan yang tinggi dibanding kemampuan literasi. Dalam memaksimalkan kemampuan literasi membaca dan numerasi siswa di Kabupaten Purworejo masih diperlukan pemetaan dan distribusi SDM pendidik dan tenaga kependidikan pada setiap satuan pendidikan, konten pembelajaran yang berkualitas, refleksi dan perbaikan pembelajaran, optimalisasi implementasi program guru penggerak, penyediaan bahan bacaan.

c. Kinerja Program Bidang Urusan Pendidikan

Berikut capaian program bidang urusan Pendidikan di Kabupaten Purworejo Tahun 2020-2024.

Tabel 2.31. Kinerja Program Bidang Urusan Pendidikan Tahun 2020-2024

No	Uraian	Tahun				
		2020	2021	2022	2023	2024
1	2	4	5	6	7	7
a.	Pendidikan Anak Usia Dini (PAUD)					
1.	Jumlah PAUD yang terakreditasi minimal B	320	320	320	411	559
2.	Jumlah semua PAUD	813	802	800	814	802
3.	Jumlah murid PAUD	19.014	18.670	19.099	19.360	19.239
4.	Jumlah guru PAUD	1.337	1.348	2.051	2.156	1.393
5.	Jumlah pendidikan PAUD dan Non Formal yang diselenggarakan oleh masyarakat yang berizin	808	808	808	814	802
6.	Jumlah pendidikan PAUD dan Non Formal yang diselenggarakan oleh masyarakat	808	808	808	814	802
b.	Sekolah Dasar (SD)					
1.	Jumlah SD yang terakreditasi minimal B	518	513	480	475	475
2.	Jumlah semua SD	525	522	489	489	489
3.	Jumlah murid SD	61.164	60.516	58.913	57.731	63.808
4.	Jumlah guru SD	4.026	3.826	3.798	4.670	4.597
c.	Sekolah Menengah Pertama (SMP)					

No	Uraian	Tahun				
		2020	2021	2022	2023	2024
1	2	4	5	6	7	7
1.	Jumlah SMP yang terakreditasi minimal B	80	80	76	77	78
2.	Jumlah semua SMP	90	90	88	90	89
3.	Jumlah murid SMP	25.572	26.762	66,51	27.064	34.760
4.	Jumlah guru SMP	1.700	1.829	3.798	1.832	1.981
d.	Sekolah Kesetaraan/NonFormal					
1.	Jumlah pendidikan nonformal/ kesetaraan yang terakreditasi minimal B	7	7	8	8	7
2.	Jumlah semua pendidikan nonformal/ kesetaraan	10	10	10	10	10
3.	Jumlah murid kesetaraan	1.171	1.171	1.171	1.424	1.169
4.	Jumlah guru kesetaraan	43	43	43	57	102

Sumber: Dindikbud Kabupaten Purworejo, 2024

A. Pengelolaan Pendidikan Anak Usia Dini (PAUD)

Pendidikan Anak Usia Dini di Kabupaten Purworejo secara umum dapat berjalan dengan baik dilihat dari angka partisipasi pasi sekolah usia 5-6 tahun selama lima tahun terakhir terus mengalami peningkatan walaupun belum mencapai target. Persoalan yang masih ada sampai saat ini adalah terkait kondisi gedung atau bangunan PAUD yang kurang representatif, kelengkapan sarana prasarana termasuk mebel dan APE PAUD, sampai dengan ketersediaan dan kualifikasi guru. Operasional PAUD saat ini masih tergantung pada BOP dan dana desa yang hanya cukup biaya operasional dan kurang untuk sampai mengembangkan hal kualitas PAUD.

B. Pengelolaan Pendidikan Sekolah Dasar

Tahun 2024 di Kabupaten Purworejo terdapat 489 satuan pendidikan sekolah dasar yang terdiri dari 462 Sekolah Negeri dan 27 Sekolah Swasta. Setiap tahunnya kuota SD pada penerimaan siswa baru tidak pernah 100% terpenuhi. Hal ini menunjukkan bahwa jumlah sekolah dasar di Kabupaten Purworejo sudah lebih dari kebutuhan atau jumlah calon siswa. Banyaknya jumlah sekolah dasar mempengaruhi jumlah kebutuhan guru dan kebutuhan rehabilitasi sekolah. Ketersediaan guru pada jenjang sekolah dasar apabila dibandingkan dengan jumlah murid sudah mencukupi kebutuhan, namun apabila dibandingkan dengan jumlah satuan pendidikan atau rombongan belajar masih mengalami kekurangan. Kebijakan regrouping masih menjadi polemik di masyarakat.

Kondisi bangunan sekolah masih banyak yang sudah tidak layak beserta sarana prasarana dan mebel. Selain itu, tenaga pendidik dan tenaga kependidikan masih banyak yang belum mempunyai sertifikat pendidik dan proporsi guru penggerak yang masih rendah. Syarat dalam menjadi kepala sekolah adalah harus menjadi guru penggerak. Berdasarkan rapor pendidikan, permasalahan dalam pencapaian skor literasi dan numerasi diantaranya disebabkan oleh kualitas pembelajaran guru di kelas yang kurang kreatif dan inovatif.

C. Pengelolaan Pendidikan Sekolah Menengah Pertama

Berdasarkan jumlah SMP Negeri di kabupaten Purworejo masih terdapat SMP yang kuota tidak terpenuhi. Hal tersebut disebabkan karena jumlah lulusan SD di sekitar SMP dimaksud memang sangat sedikit. Namun juga terdapat SMP dengan pendaftar melebihi kuota.

Secara umum kondisi Gedung/bangunan serta sarana dan prasarana SMP masih lebih baik jika dibandingkan dengan SD. Demikian juga kondisi atau kelengkapan sarana prasarana. Namun demikian kondisi yang ada saat ini perlu untuk ditingkatkan secara kualitas maupun kuantitasnya.

Dari segi Pendidik dan Tenaga Kependidikan, jumlah guru pada beberapa mata pelajaran ada yang lebih ada yang kurang. Namun secara keseluruhan jumlah tersebut masih kurang jika dibandingkan dengan jumlah jam pelajaran ideal. Mayoritas guru sudah bersertifikat. Rasio guru penggerak saat ini juga sangat kecil.

D. Pendidikan Nonformal/Kesetaraan

Masih terbatas jumlah PKBM di Kabupaten Purworejo menyebabkan belum semua kecamatan dapat terlayani pendidikan nonformal/kesetaraan. Sebagaimana diketahui di Kabupaten Purworejo, jumlah Anak Tidak Sekolah (ATS) baik anak yang tidak melanjutkan, anak putus sekolah, maupun anak yang tidak pernah sekolah masih tinggi.

Selain itu, berdasarkan data di atas belum semua sekolah berakreditasi minimal B. Target tahun 2025 semua sekolah di Kabupaten Purworejo berakreditasi minimal B. Namun hal ini sulit untuk dicapai dikarenakan tidak adanya dorongan bagi sekolah yang masih terakreditasi C untuk meningkatkan akreditasi. Status dan nilai akreditasi sekolah tidak menjadi dasar terkait boleh tidaknya melaksanakan ujian secara mandiri, sebagaimana dulu waktu masih ada Ujian Nasional, dimana hanya sekolah yang terakreditasi minimal B yang bisa melakukan Ujian secara mandiri. Selain itu akreditasi sekolah dilaksanakan 5 tahun sekali dan pelaksanaannya ditentukan oleh Badan Akreditasi Nasional Pendidikan Dasar dan Menengah (BAN-PDM). Dalam hal ini Dinas Pendidikan dan Kebudayaan tidak mempunyai kewenangan untuk menentukan atau menyusun jadwal akreditasi di setiap sekolah sehingga banyak sekolah yang pada tahun 2024 yang nilai akreditasinya belum mencapai B belum dilakukan akreditasi.

2) Kesehatan

Berdasarkan Undang-undang Nomor 23 Tahun 2014 tentang Pemerintahan Daerah, Urusan Kesehatan merupakan urusan pemerintahan wajib yang berkaitan dengan pelayanan dasar.

a. Jumlah Kasus Kematian Ibu

Jumlah Kasus Kematian Ibu merupakan angka yang dihitung berdasarkan kematian yang terjadi pada ibu karena peristiwa kehamilan, persalinan, dan masa nifas. Jumlah kematian ibu dapat dipengaruhi status kesehatan secara umum, pendidikan, pelayanan selama antenatal (K4), dan

pertolongan persalinan oleh tenaga kesehatan yang memiliki kompetensi kebidanan. Berikut adalah tabel Jumlah Kematian Ibu di Kabupaten Purworejo tahun 2020-2024.

Tabel 2.32. Angka Kematian Ibu per 100.000 Kelahiran Hidup Kabupaten Purworejo Tahun 2020-2024

No	Uraian	Tahun				
		2020	2021	2022	2023	2024
1	2	3	4	5	6	7
1	Jumlah kasus kematian ibu yang terjadi pada ibu karena peristiwa kehamilan, persalinan, dan masa nifas	19	22	6	5	7

Sumber: Dinas Kesehatan Kabupaten Purworejo, 2024

Kasus kematian ibu di Kabupaten Purworejo pada tahun 2020 hingga 2024 menunjukkan angka yang fluktuatif. Pada tahun 2020, jumlah kematian ibu tercatat sebanyak 19 kasus, dan angka ini meningkat menjadi 22 kasus pada tahun 2021. Namun, pada tahun 2022 sampai dengan 2023, angka kematian ibu turun secara signifikan menjadi hanya 3 kasus. Pada tahun 2024 kasus kematian ibu meningkat kembali menjadi 7 kasus. Meskipun jumlah kasus kematian ibu masih fluktuatif, tren menunjukkan penurunan yang mengarah pada kondisi yang lebih baik setiap tahunnya. Faktor-faktor yang menyebabkan masih tingginya kasus kematian ibu di Kabupaten Purworejo sangat beragam. Salah satu faktor utama adalah kehamilan risiko tinggi yang memerlukan perhatian khusus dan penanganan medis yang lebih intensif. Ibu hamil dengan kondisi medis tertentu atau yang memiliki komplikasi selama kehamilan lebih rentan mengalami komplikasi serius saat persalinan. Frekuensi kunjungan ibu hamil yang kurang juga merupakan faktor yang signifikan. Kunjungan rutin ke fasilitas kesehatan selama kehamilan sangat penting untuk memantau kesehatan ibu dan janin, mendeteksi dini masalah yang mungkin timbul, serta memberikan intervensi yang diperlukan tepat waktu. Sayangnya, banyak ibu hamil di Kabupaten Purworejo yang tidak melakukan kunjungan rutin ini, sehingga risiko komplikasi meningkat. Selain itu, banyak persalinan masih dilakukan di non fasilitas kesehatan dan dengan bantuan dukun bayi. Persalinan di rumah atau dengan dukun bayi tanpa kehadiran tenaga medis terlatih dapat meningkatkan risiko komplikasi yang tidak tertangani dengan baik. Hal ini menggarisbawahi pentingnya mendorong persalinan di fasilitas kesehatan yang dilengkapi dengan peralatan dan tenaga medis yang memadai. Gerakan Sayang Ibu dan Anak, yang seharusnya menjadi program unggulan untuk mengurangi angka kematian ibu, belum berjalan maksimal. Program ini membutuhkan peran serta lintas sektor untuk benar-benar efektif. Dukungan dari sektor kesehatan, pendidikan, serta komunitas lokal sangat penting untuk meningkatkan kesadaran dan praktik kesehatan yang aman bagi ibu hamil dan bayi.

Di beberapa wilayah, norma sosial dan budaya masyarakat kurang mendukung pengambilan keputusan yang tepat terkait kehamilan dan persalinan yang aman. Kepedulian masyarakat mengenai pentingnya akses ke layanan kesehatan yang berkualitas perlu ditingkatkan melalui edukasi

dan kampanye yang berkelanjutan. Untuk mengatasi masalah ini, diperlukan kerjasama yang erat antara berbagai pihak, termasuk pemerintah, tenaga kesehatan, organisasi non-pemerintah, dan komunitas lokal. Program-program yang fokus pada edukasi kesehatan reproduksi, peningkatan akses dan kualitas layanan kesehatan, serta pemberdayaan masyarakat perlu terus dikembangkan dan diimplementasikan secara efektif. Dengan demikian, diharapkan angka kematian ibu di Kabupaten Purworejo dapat terus menurun, sehingga kesehatan dan keselamatan ibu hamil dan bayi dapat terjamin.

b. Angka Kematian Bayi per 1.000 Kelahiran Hidup

Angka Kematian Bayi (AKB) per 1000 kelahiran hidup adalah banyaknya kematian bayi berusia dibawah satu tahun, per 1000 kelahiran hidup pada satu tahun tertentu. Angka kematian bayi merupakan indikator yang penting untuk mencerminkan keadaan derajat kesehatan di suatu masyarakat, karena bayi yang baru lahir sangat sensitif terhadap keadaan lingkungan tempat orang tua si bayi tinggal dan sangat erat kaitannya dengan status sosial orang tua si bayi. Kemajuan yang dicapai dalam bidang pencegahan dan pemberantasan berbagai penyakit penyebab kematian akan tercermin secara jelas dengan menurunnya tingkat AKB. Dengan demikian angka kematian bayi merupakan tolok ukur yang sensitif dari semua upaya intervensi yang dilakukan oleh pemerintah khususnya di bidang kesehatan.

Tabel 2.33. Angka Kematian Bayi (AKB) per 1.000 Kelahiran Hidup Kabupaten Purworejo Tahun 2020-2024

No	Uraian	Tahun				
		2020	2021	2022	2023	2024
1	2	3	4	5	6	7
1	Angka Kematian Bayi (per 1.000 KH)	10,93	10,23	8,35	11,32	12,98
2	Jumlah Kelahiran Hidup	9.051	8.606	7.429	7.510	6.624
3	Jumlah Kematian Bayi (berumur kurang 1 tahun)	93	88	62	85	86

Sumber : Dinas Kesehatan Kabupaten Purworejo, 2024

Angka Kematian Bayi di Kabupaten Purworejo mengalami penurunan dari tahun 2020 hingga 2022, yaitu dari 10,93 per 1000 kelahiran hidup (KH) menjadi 8,35 per 1000 KH. Namun angka kematian bayi mengalami peningkatan pada tahun 2024 menjadi 12,98 per 1000 KH. Kondisi ini menunjukkan bahwa masih terdapat tantangan yang perlu diatasi untuk terus menurunkan angka kematian bayi di wilayah tersebut.

Salah satu penyebab utama angka kematian bayi yang tinggi adalah ibu yang mengandung dengan kehamilan risiko tinggi. Kehamilan risiko tinggi ini menimbulkan bahaya dan komplikasi baik bagi ibu maupun janin yang dikandung. Beberapa faktor yang menyebabkan kehamilan risiko tinggi antara lain adanya riwayat penyakit pada ibu, seperti hipertensi, diabetes, dan penyakit jantung, serta adanya penyulit dalam persalinan seperti posisi janin yang tidak normal, kehamilan ganda, dan perdarahan. Kehamilan risiko tinggi memerlukan perhatian khusus dan penanganan medis yang lebih intensif. Ibu hamil dengan kondisi seperti ini harus rutin

memeriksa kehamilannya ke fasilitas kesehatan untuk mendapatkan pemantauan dan intervensi yang tepat. Namun, dalam praktiknya, masih banyak ibu hamil yang tidak melakukan kunjungan rutin ke fasilitas kesehatan, sehingga komplikasi yang terjadi tidak dapat ditangani dengan baik dan tepat waktu.

c. Angka Kematian Balita per 1.000 Kelahiran Hidup

Angka Kematian Balita (AKBa) merupakan jumlah kematian anak berusia 0-4 tahun (0-59 bulan) pada tahun tertentu per 1.000 anak umur yang sama pada pertengahan tahun yang sama (termasuk kematian bayi). Indikator ini terkait langsung dengan target kelangsungan hidup anak dan merefleksikan kondisi sosial, ekonomi dan lingkungan anak-anak bertempat tinggal termasuk pemeliharaan kesehatannya.

Tabel 2.34. Angka Kematian Balita (AKBa) per 1.000 Kelahiran Hidup Kabupaten Purworejo Tahun 2020-2024

No	Uraian	Tahun				
		2020	2021	2022	2023	2024
1	2	3	4	5	6	7
1	Angka Kematian Balita (per 1.000 KH)	13,08	11,74	9,96	12,65	14,49
a.	Jumlah Kematian Balita (berumur kurang 5 tahun)	93	88	62	85	96
b.	Jumlah Kelahiran Hidup	9.051	8.606	7.429	7.507	6.624

Sumber : Dinas Kesehatan Kabupaten Purworejo, 2024

Angka Kematian Balita di Kabupaten Purworejo mengalami perubahan selama periode 2020 hingga 2024. Pada tahun 2020, angka kematian balita tercatat sebanyak 13,08 per 1000 kelahiran hidup (KH), dan meskipun sempat mengalami penurunan sampai tahun 2022, pada tahun 2023 kembali meningkat sampai tahun 2024 menjadi 14,49 per 1000 KH. Angka Kematian Bayi dan Balita masih menunjukkan fluktuasi yang mencerminkan adanya tantangan dalam upaya penurunan angka kematian tersebut. Salah satu faktor utama yang menyebabkan masih adanya kematian bayi dan balita di Kabupaten Purworejo adalah kehamilan risiko tinggi. Kehamilan risiko tinggi dapat menimbulkan komplikasi serius yang mempengaruhi kesehatan ibu dan bayi yang dikandung, yang pada akhirnya berkontribusi pada tingginya angka kematian bayi dan balita.

Untuk mencegah kematian balita, diperlukan upaya kesehatan anak yang terpadu, menyeluruh, dan berkesinambungan. Upaya ini harus dimulai sejak janin masih dalam kandungan hingga anak berusia lima tahun. Peningkatan kesehatan anak memerlukan perhatian khusus pada beberapa aspek penting. Dengan mengimplementasikan upaya-upaya ini secara konsisten, diharapkan angka kematian bayi dan balita di Kabupaten Purworejo dapat terus menurun. Upaya ini akan memastikan bahwa setiap anak memiliki kesempatan untuk tumbuh dan berkembang dengan sehat, sehingga dapat mencapai potensi penuh mereka di masa depan.

d. Prevalensi Stunting (pendek dan sangat pendek) pada Balita

Stunting (pendek dan sangat pendek) pada balita adalah kondisi kurang gizi kronis yang diukur berdasarkan indeks tinggi badan menurut umur (TB/U) dibandingkan dengan menggunakan standar WHO tahun 2005. Prevalensi stunting mengacu pada persentase jumlah balita di suatu populasi yang mengalami stunting dalam pertumbuhan fisiknya. Prevalensi balita stunting digunakan sebagai indikator untuk menilai masalah gizi pada kelompok balita di suatu wilayah atau negara. Semakin tinggi nilainya, semakin serius dan mendesak perluasan upaya untuk mengatasi masalah ini.

Stunting dan gizi buruk adalah dua kondisi kesehatan yang berbeda meskipun keduanya berhubungan dengan masalah gizi pada anak-anak. Stunting mengacu pada bentuk kegagalan pertumbuhan (*growth faltering*) akibat akumulasi ketidakcukupan nutrisi yang berlangsung lama, mulai dari kehamilan sampai usia 24 bulan. Akibatnya, tinggi dan berat badan mereka lebih rendah dari anak sebayanya. Sementara itu, gizi buruk merupakan kondisi di mana anak mengalami kekurangan nutrisi esensial seperti protein, energi, vitamin, dan mineral. Gizi buruk dapat menyebabkan berbagai masalah kesehatan, termasuk berat badan yang sangat rendah, kulit kering dan keriput, rambut kusam, kelemahan fisik, dan gangguan pada sistem kekebalan tubuh.

Tabel 2.35. Prevalensi Gizi Buruk dan Balita Pendek (*Stunting*) Berdasarkan ePPGBM Kabupaten Purworejo Tahun 2020-2024

No	Uraian	Tahun				
		2020	2021	2022	2023	2024
1	Prevalensi gizi buruk	0,07%	0,12%	0,11%	0,12%	0,20%
2	Prevalensi <i>Stunting</i> (pendek dan sangat pendek) pada Balita	8,99%	11,81%	11,90%	13,30%	15,93%

Sumber : Dinas Kesehatan Kabupaten Purworejo, 2024

Prevalensi stunting berdasarkan ePPGBM menunjukkan angka yang meningkat cukup signifikan dari tahun 2020 sebesar 8,99% dan pada tahun 2024 menjadi sebesar 15,93%. Peningkatan di tahun 2024 dikarenakan adanya Gerakan Intervensi Serentak dari Kemenkes RI sehingga terjadi peningkatan cakupan layanan pada tahun 2024 dan 100% balita dapat diukur. Gerakan intervensi serentak dapat dilanjutkan dan hasilnya dimanfaatkan sebagai dasar penentuan sasaran pemberian PMT lokal. Diperlukan upaya keras dalam mengatasi permasalahan terkait penurunan angka stunting di Kabupaten Purworejo. Perbedaan utama antara stunting dan gizi buruk terletak pada fokusnya. Stunting lebih menitikberatkan pada aspek pertumbuhan fisik, khususnya tinggi badan, sementara gizi buruk mencakup berbagai defisiensi nutrisi yang mempengaruhi fungsi tubuh secara keseluruhan.

Tabel 2.36. Prevalensi Stunting (pendek dan sangat pendek) pada Balita Kabupaten Purworejo Tahun 2021-2024

No	Uraian	Tahun			
		2021	2022	2023	2024
1	2	3	4	5	6
1	Prevalensi Stunting (pendek dan sangat pendek) pada Balita	15,7%	21,3%	20,6%	14,90%

Sumber : Kementerian Kesehatan RI, 2025

Penyebab terjadinya stunting yaitu kualitas dan kuantitas makanan balita kurang memenuhi standar, pola asuh balita masih kurang optimal, ketersediaan pangan tingkat rumah tangga kurang mencukupi karena 50 persen gizi buruk dari keluarga miskin, pemanfaatan pekarangan di tingkat rumah tangga belum optimal, pemberdayaan keluarga masih kurang serta masih adanya ibu hamil kekurangan energi kronik (KEK) yang beresiko melahirkan bayi stunting. Meningkatnya prevalensi ibu hamil dengan anemia juga turut berpengaruh dalam meningkatkan risiko *stunting*.

Kesehatan ibu juga berperan penting terhadap kualitas kesehatan secara keseluruhan. Banyak perempuan yang mengalami hamil pada saat usia masih remaja dan kurangnya edukasi tentang kesehatan ibu dan anak sehingga tidak mengkonsumsi makanan secara benar selama kehamilan kemudian melahirkan bayi yang kecil atau berat badan rendah. Selain itu, keterbatasan dalam pemanfaatan pangan dikarenakan pemahaman/ pengetahuan yang terbatas terhadap pangan dan gizi, serta pola asuh. Selain itu, sanitasi yang layak juga menjadi hal yang perlu diperhatikan karena lingkungan yang tidak sehat dapat menyebabkan berbagai penyakit.

e. Universal Health Coverage (UHC)

Declaration of Human Right pada tahun 1948 telah menyatakan bahwa perawatan kesehatan serta pelayanan sosial merupakan hak azasi manusia yang mendasar dan diakui oleh seluruh bangsa di dunia. Berdasarkan pada deklarasi tersebut, maka beberapa negara pun mulai mengembangkan sistem jaminan kesehatan untuk seluruh penduduk (*Universal Health Coverage*). Adapun sarana pelayanan kesehatan yang ditentukan haruslah memiliki standar kualitas pelayanan yang tinggi, terjangkau dalam hal biaya, mudah diakses, dan juga menerapkan sistem pelayanan kesehatan yang efisien. Dalam rangka mewujudkan *Universal Health Coverage*, sangat dibutuhkan peran dan juga dukungan dari berbagai sektor yang ikut serta menjamin kesehatan masyarakat termasuk pendidikan, transportasi, dan juga perencanaan perkotaan (WHO, 2012).

Universal Health Coverage merupakan sistem penjaminan kesehatan yang memastikan setiap warga dalam populasi memiliki akses yang adil terhadap pelayanan kesehatan promotif, preventif, kuratif, dan rehabilitatif, bermutu dengan biaya terjangkau.

Tabel 2.37. Universal Health Coverage di Kabupaten Purworejo Tahun 2020-2024

No	Uraian	Tahun				
		2020	2021	2022	2023	2024
1	2	3	4	5	6	7
1	Cakupan Kepesertaan Jaminan Kesehatan Nasional	77,98	83,18	87,27	95,85	98,31
2	Cakupan Keaktifan Peserta Jaminan Kesehatan Nasional	NA	NA	NA	73,54	73,65

Sumber : Dinas Kesehatan Kabupaten Purworejo, 2025

Aspek utama lain yang tidak kalah penting adalah pemberian jaminan kesehatan dan pendidikan. Disamping implementasi skema Universal Health Coverage (UHC), Dinas Kesehatan memberikan jasa perawatan jaminan kesehatan daerah (Jamkesda). UHC diterapkan untuk mencakup siapa saja warga yang mau ditempatkan di kelas III.

f. Jumlah Penderita Penyakit Menular

Penyakit menular masih menjadi masalah kesehatan masyarakat yang menimbulkan kesakitan, kematian, dan kecacatan yang tinggi, sehingga perlu penanggulangan melalui upaya pencegahan, pengendalian, dan pemberantasan Secara efektif dan efisien. Penyakit menular berpotensi menjadi wabah yang membahayakan kesehatan masyarakat.

Tabel 2.38. Jumlah Penderita Penyakit Menular di Kabupaten Purworejo Tahun 2020-2024

No	Jenis Penyakit	Tahun				
		2020	2021	2022	2023	2024
1	2	3	4	5	6	7
1	TBC (+)	544	546	935	914	1.141
2	Pneumonia	109	54	171	275	334
3	HIV (kasus baru)	64	51	83	64	120
4	Diare	3.983	4.089	3.402	6.342	7.424
5	Kusta	6	8	14	9	8
6	Frambusia	0	0	0	0	0

Sumber : Dinas Kesehatan Kabupaten Purworejo, 2025

Berdasarkan data yang tersedia, jumlah penderita penyakit menular di Kabupaten Purworejo bersifat fluktuatif. Penyakit menular dengan jumlah penderita terbanyak adalah diare, diikuti oleh tuberkulosis (TBC). Semua penyakit menular menunjukkan peningkatan jumlah penderita pada tahun 2022, kecuali penyakit frambusia yang tidak ada lagi penderita sejak tahun 2020 hingga 2024 di Kabupaten Purworejo. Peningkatan jumlah penderita penyakit menular pada tahun 2022 dapat dikaitkan dengan perubahan perilaku hidup bersih dan sehat (PHBS) di masyarakat. Selama pandemi COVID-19, masyarakat terbiasa dengan PHBS yang ketat, seperti mencuci tangan secara rutin, menggunakan masker, dan menjaga jarak. Namun, setelah pandemi berakhir, kebiasaan-kebiasaan ini tidak berlanjut dengan konsistensi yang sama, yang mengakibatkan peningkatan kasus penyakit

menular seperti diare dan TBC. Selain itu, cakupan skrining yang semakin luas juga berkontribusi pada peningkatan jumlah kasus yang terdeteksi. Dengan lebih banyak orang yang menjalani pemeriksaan kesehatan, lebih banyak kasus penyakit menular yang berhasil diidentifikasi. Khususnya untuk TBC, mengalami peningkatan signifikan pada tahun 2022 dan terus meningkat sampai tahun 2024. Hal ini disebabkan oleh cakupan skrining yang meningkat sehingga penemuan kasus semakin banyak.

Adapun kasus HIV di Kabupaten Purworejo mengalami peningkatan yang signifikan, yang disebabkan oleh berbagai faktor kompleks. Salah satu faktor utama adalah meningkatnya perilaku seks yang menyimpang dan hubungan seks yang berisiko. Praktik-praktik ini sangat meningkatkan kemungkinan penularan HIV di kalangan masyarakat, terutama ketika tidak disertai dengan langkah-langkah pencegahan yang memadai seperti penggunaan kondom. Edukasi mengenai HIV/AIDS dan perilaku seks yang aman masih kurang tersebar luas di Kabupaten Purworejo. Kurangnya informasi dan pemahaman yang memadai di kalangan masyarakat membuat banyak orang tidak menyadari risiko dan cara pencegahan penularan HIV. Selain itu, cakupan skrining HIV juga masih terbatas. Dengan skrining yang belum luas, banyak kasus HIV yang tidak terdeteksi sehingga tidak segera mendapatkan penanganan yang tepat. Stigma dan rasa malu yang masih melekat pada penderita HIV/AIDS juga menjadi penghalang signifikan dalam penanganan penyakit ini. Banyak orang enggan untuk menjalani tes atau mendapatkan pengobatan karena takut akan diskriminasi dan penilaian negatif dari masyarakat. Stigma ini tidak hanya menghalangi deteksi dini dan pengobatan, tetapi juga mempengaruhi kualitas hidup mereka yang hidup dengan HIV/AIDS. Lebih lanjut, terdapat kesulitan dalam menjangkau populasi kunci yang rentan terhadap penularan HIV, seperti pekerja seks komersial, pengguna narkoba suntik, dan laki-laki yang berhubungan seks dengan laki-laki. Populasi ini sering kali sulit dijangkau oleh program-program kesehatan karena cenderung berada di luar jangkauan layanan kesehatan konvensional dan sering kali menghadapi stigma ganda yang lebih kuat.

Selanjutnya penyakit diare dan kusta di Kabupaten Purworejo merupakan penyakit berbasis lingkungan yang prevalensinya masih tinggi, sebagian besar dipengaruhi oleh belum tercapainya Sanitasi Total Berbasis Masyarakat (STBM). STBM merupakan pendekatan terpadu yang bertujuan untuk meningkatkan kualitas sanitasi di masyarakat melalui lima pilar utama: stop buang air besar sembarangan (BABS), cuci tangan pakai sabun, pengembangan air minum rumah tangga yang aman, pengelolaan sampah yang efektif, dan pengelolaan limbah cair rumah tangga yang baik.

Terakhir, terkait cakupan penemuan dan pengobatan kasus tuberkulosis (*treatment coverage*) yang merupakan indikator penting dalam upaya pengendalian penyakit ini di suatu wilayah. Indikator ini menggambarkan persentase kasus tuberkulosis yang berhasil ditemukan dan mendapatkan pengobatan yang sesuai dalam periode tertentu. Data mengenai penemuan dan pengobatan kasus tuberkulosis di Kabupaten Purworejo memberikan gambaran tentang efektivitas program kesehatan

yang sedang dijalankan untuk mengatasi penyakit menular ini. Berikut merupakan data penemuan dan pengobatan kasus tuberkulosis di Kabupaten Purworejo.

Tabel 2.39. Cakupan Penemuan dan Pengobatan Kasus Tuberkulosis di Kabupaten Purworejo Tahun 2020-2024

No	Tahun	Perkiraan Kasus	Ditemukan	Diobati	Treatment Coverage
1	2	3	4	5	6
1	2020	1.567	591	544	92,0%
2	2021	1.736	545	543	99,6%
3	2022	1.742	946	915	96,7%
4	2023	1.753	917	905	98,7%
5	2024	1.886	1.159	1.112	95,9%

Sumber: Dinas Kesehatan Kabupaten Purworejo, 2025

Data ini menunjukkan bahwa terdapat peningkatan dalam penemuan dan pengobatan kasus TB, namun masih terdapat tantangan dalam mencapai cakupan yang optimal. Beberapa faktor yang berkontribusi terhadap pencapaian ini termasuk peningkatan kesadaran masyarakat tentang TB, peningkatan akses terhadap layanan kesehatan, serta upaya pemerintah dalam memperluas cakupan skrining TB. Namun, masih ada ruang untuk perbaikan, terutama dalam meningkatkan kapasitas skrining dan memastikan bahwa semua pasien yang ditemukan mendapatkan pengobatan yang tepat dan mematuhi regimen pengobatan sampai selesai.

Berikut merupakan angka keberhasilan pengobatan tuberkulosis (*treatment succes rate*) sebagai persentase pasien tuberkulosis yang sembuh dan menyelesaikan pengobatan lengkap.

Tabel 2.40. Angka Keberhasilan Pengobatan Tuberkulosis (Treatment Succes Rate) di Kabupaten Purworejo Tahun 2020-2024

Tahun	2020	2021	2022	2023	2024
1	3	4	5	6	7
Target	90	90	90	90	95
Capaian	83	83	84	82	79

Sumber: Dinas Kesehatan Kabupaten Purworejo, 2025

Angka keberhasilan pengobatan tuberkulosis (*treatment success rate*) di Kabupaten Purworejo semakin menurun di tahun 2024. Capaian ini masih jauh dari target yang diharapkan, mencerminkan adanya tantangan signifikan dalam penanganan TB di Kabupaten Purworejo. Namun capaian 2024 masih dapat berubah dikarenakan keberhasilan pengobatan baru akan terlihat pada 6-9 bulan setelah pengobatan.

Lebih jauh, Kabupaten Purworejo masih dihadapkan dengan tantangan besar dalam mengatasi Penyakit Tidak Menular (PTM), yang merupakan penyebab kematian terbanyak di Indonesia. Di tengah upaya untuk mengendalikan penyakit menular yang masih menjadi masalah kesehatan penting, peningkatan morbiditas dan mortalitas akibat PTM menambah beban ganda dalam pelayanan kesehatan. Kondisi ini menuntut strategi pembangunan kesehatan yang komprehensif dan terpadu untuk

menghadapi kedua jenis penyakit ini secara bersamaan, memastikan bahwa upaya pencegahan, deteksi dini, dan pengobatan dapat berjalan efektif dan berkelanjutan. Tantangan ini memerlukan perhatian dan dukungan dari seluruh sektor terkait untuk meningkatkan kapasitas layanan kesehatan, edukasi masyarakat, dan penguatan sistem kesehatan guna mencapai tujuan pembangunan kesehatan yang holistik di Kabupaten Purworejo.

Tabel 2.41. Jumlah Penderita Penyakit Tidak Menular

No	Jenis Penyakit	Tahun				
		2020	2021	2022	2023	2024
1	2	3	4	5	6	7
1	ODGJ	818	2.397	3.052	3.880	4.138
2	Diabetes	2.433	6.919	6.853	9.327	11.876
3	Hipertensi	23.635	25.669	30.708	61.663	81.252

Sumber : Dinas Kesehatan Kabupaten Purworejo, 2025

Berdasarkan data di atas, jumlah penderita penyakit tidak menular di Kabupaten Purworejo cenderung mengalami peningkatan pada tahun 2021 hingga tahun 2024. Hipertensi adalah jenis penyakit menular dengan jumlah penderita terbanyak dengan jumlah 61.663 penderita pada tahun 2023. Penderita penyakit hipertensi mengalami peningkatan jika dibandingkan dengan tahun 2020. Penyakit tidak menular yang cukup tinggi selanjutnya adalah diabetes. Orang Dengan Gangguan Jiwa atau ODGJ di Kabupaten Purworejo juga mengalami peningkatan hingga tahun 2023. Penerapan pola hidup sehat menjadi kunci utama dalam pencegahan penyakit tidak menular. Hal ini menunjukkan masyarakat semakin tidak hidup dengan baik adanya banyak jenis makanan yang beredar perlu diuji kesehatannya dan dampak ke depannya.

g. Eliminasi Malaria

Malaria merupakan salah satu penyakit menular yang masih menjadi masalah kesehatan di masyarakat. Penyakit ini berdampak pada penurunan kualitas sumber daya manusia dan berpengaruh terhadap peningkatan angka kesakitan dan kematian kelompok rentan yaitu ibu hamil/melahirkan bayi dan balita.

Tabel 2.42. Jumlah Penderita Penyakit Tidak Menular di Kabupaten Purworejo Tahun 2020-2024

No	Uraian	Tahun				
		2020	2021	2022	2023	2024
1	2	3	4	5	6	7
1	Jumlah Kasus Malaria	5	535	561	41	0
2	API	0,0	0,69	0,7	0,05	0,012

Sumber : Dinas Kesehatan Kabupaten Purworejo, 2024

Kabupaten Purworejo terletak di kawasan perbukitan Menoreh, habitat alami nyamuk Anopheles yang merupakan vektor malaria. Kabupaten Purworejo pernah menjadi salah satu penyumbang kasus malaria tertinggi di Pulau Jawa. Pada 2015, Dinas Kesehatan mencatat sekitar 1400 kasus malaria dalam setahun. Mulai 2018, jumlah kasus malaria turun menjadi 186 kasus lokal (indigeneous) dan tujuh kasus dari

luar wilayah (impor). Pada 2019, kabupaten tersebut mencatat 0 kasus lokal dan 26 kasus impor, dan pada 2020 hanya tercatat tujuh kasus impor, 0 kasus lokal.

Pada tahun 2022, dari 35 kabupaten/kota di Provinsi Jawa Tengah hanya Kabupaten Purworejo yang belum eliminasi malaria. Lonjakan kasus malaria terjadi berawal dari kejadian KLB malaria di Desa Wadas pada tahun 2021, yang hingga akhir tahun 2021 kemudian ditemukan sebanyak 535 kasus. Sedangkan tahun 2022 hingga Desember minggu kedua, ada 502 kasus yang tersebar di 6 kecamatan, 10 Puskesmas dan 58 desa wilayah Kabupaten Purworejo, dengan kasus tertinggi di Kecamatan Kaligesing.

Pada tahun 2024, tercatat 0 kasus malaria di Kabupaten Purworejo dengan nilai API 0,012. Hal ini menunjukkan bahwa kasus malaria semakin menurun sejak tahun 2022 ke tahun 2024 ini.

Salah satu cara untuk mengurangi penularan malaria adalah dengan penemuan kasus malaria sedini mungkin untuk diobati, dan pengendalian vector (nyamuk) setepat mungkin. Kabupaten Purworejo memiliki relawan Gebrak Malaria terdiri dari 158 relawan yang berada pada wilayah malaria di 58 desa. Tugasnya adalah melaporkan kepada Juru Malaria Desa (JMD) dan Puskesmas, manakala ada warga yang sakit malaria dengan gejala seperti panas, demam, dan sakit kepala, serta mendata setiap ada warga /pendatang dari daerah endemis malaria. Penanggulangan malaria oleh Relawan Gebrak Malaria dilakukan melalui upaya promotif, preventif dan kuratif, yang bertujuan menurunkan angka kesakitan dan kematian, serta mencegah KLB.

Mobilitas penduduk yang tidak bisa dibatasi. Adanya kasus migrasi yang tidak tertangani dengan baik sehingga menjadikan kasus indogenous dan penularan tinggi. Selain itu juga kepatuhan dalam menggunakan kelambu berinsektisida masih rendah.

h. Capaian Kinerja Bidang Urusan Kesehatan

Data Capaian Kinerja Bidang Kesehatan di Kabupaten Purworejo pada tahun 2020-2024 sebagaimana tercantum dalam tabel berikut:

Tabel 2.43. Capaian Kinerja Bidang Kesehatan Kabupaten Purworejo Tahun 2020-2024

No	Uraian	Tahun				
		2020	2021	2022	2023	2024
1	2	3	4	5	6	7
1	Persentase Ketercapaian Faskes yang Menyelenggarakan Pelayanan untuk Upaya Kesehatan Masyarakat dan Upaya Kesehatan Perorangan	100%	100%	100%	100%	100%
2	Jumlah SDM kesehatan yang mempunyai kompetensi sesuai standar	780	810	960	1.425	1.650
3	Jumlah semua SDM kesehatan di instansi dalam kabupaten	1.049	1.156	1.183	1.487	1.716
4	Jumlah sarana kefarmasian dan industri rumah tangga pangan yang dilakukan	102	36	163	163	193

No	Uraian	Tahun				
		2020	2021	2022	2023	2024
1	2	3	4	5	6	7
	pengawasan dengan hasil yang memenuhi persyaratan					
5	Jumlah sarana kefarmasian dan industri rumah tangga pangan yang dilakukan pengawasan	115	175	175	175	193
6	Jumlah desa/ kelurahan dengan status desa siaga aktif mandiri	116	135	142	173	193
7	Jumlah desa/ kelurahan	494	494	494	494	494

Sumber: Dinas Kesehatan Kabupaten Purworejo, 2024

Berdasarkan data dari Dinas Kesehatan Kabupaten Purworejo tahun 2024, capaian kinerja bidang kesehatan di Kabupaten Purworejo selama periode 2020-2024 menunjukkan beberapa capaian yang beragam. Secara keseluruhan, ada beberapa indikator yang mengalami peningkatan signifikan, sementara yang lain menunjukkan stagnasi. Sehingga, meskipun demikian, masih ada area yang memerlukan perhatian dan perbaikan. Diperlukan upaya yang lebih intensif dan berkelanjutan untuk meningkatkan capaian kinerja di bidang kesehatan secara keseluruhan, memastikan bahwa setiap aspek pelayanan kesehatan terus mengalami kemajuan dan memberikan manfaat maksimal bagi masyarakat Kabupaten Purworejo.

i. Capaian SPM Bidang Urusan Kesehatan

Terdapat 12 jenis layanan Standar Pelayanan Minimal (SPM) bidang kesehatan di Kabupaten Purworejo. Capaian SPM Capaian SPM Bidang Kesehatan Kabupaten Purworejo pada tahun 2022 dan 2023 tersaji pada Tabel di bawah ini.

Tabel 2.44. Capaian SPM Bidang Kesehatan Kabupaten Purworejo

No	Jenis Layanan	Indikator	Tahun	
			2023	2024
1	2	3	4	5
1	Pelayanan kesehatan ibu hamil	Jumlah ibu hamil yang mendapatkan layanan kesehatan	98,37%	85,77%
2	Pelayanan kesehatan ibu bersalin	Jumlah ibu bersalin yang mendapatkan layanan kesehatan	99,69%	90,73%
3	Pelayanan kesehatan bayi baru lahir	Jumlah bayi baru lahir yang mendapatkan layanan kesehatan	99,81%	100,65%
4	Pelayanan kesehatan balita	Jumlah Balita yang mendapatkan layanan kesehatan	96,49%	107,89%
5	Pelayanan kesehatan pada usia pendidikan dasar	Jumlah Warga negara usia pendidikan dasar yang mendapat layanan kesehatan	98,40%	104,79%
6	Pelayanan kesehatan pada usia produktif	Jumlah warga negara usia produktif yang mendapatkan layanan kesehatan	59,76%	59,33%
7	Pelayanan kesehatan pada usia lanjut	Jumlah Warga Negara usia produktif yang mendapatkan layanan kesehatan	74,01%	93,32%

No	Jenis Layanan	Indikator	Tahun	
			2023	2024
1	2	3	4	5
8	Pelayanan kesehatan penderita hipertensi	Jumlah Warga Negara penderita hipertensi yang mendapatkan layanan kesehatan	25,40%	37,51%
9	Pelayanan Kesehatan Penderita Diabetes Melitus	Jumlah Warga Negara Penderita Diabetes Melitus yang mendapatkan layanan kesehatan	130,61%	186,41%
10	Pelayanan Kesehatan Orang Dengan Gangguan Jiwa (ODGJ) Berat	Jumlah Warga Negara Dengan Gangguan Jiwa Berat (ODGJ) yang terlayani Kesehatan	62,59%	74,71%
11	Pelayanan Kesehatan Orang Terduga Tuberkulosis	Jumlah Warga Negara terduga tuberkulosis yang mendapatkan layanan kesehatan	91,94%	108,29%
12	Pelayanan Kesehatan Orang Dengan Risiko Terinfeksi Virus yang Melemahkan Daya Tahan Tubuh Manusia (<i>Human Immunodeficiency Virus</i>)	Jumlah Warga Negara Dengan Risiko terinfeksi virus yang melemahkan daya tahan tubuh (<i>Human Immunodeficiency Virus</i>) yang mendapatkan Layanan Kesehatan	88,56%	85,87%

Sumber: Dinas Kesehatan Kabupaten Purworejo, 2023

Dari 12 SPM Bidang Kesehatan, 10 pelayanan dasar mengalami peningkatan, namun terdapat 2 (dua) pelayanan dasar yang mengalami penurunan kinerja yang cukup signifikan yaitu pelayanan pada penderita hipertensi dan pelayanan orang dengan gangguan jiwa (ODGJ) berat.

j. Sarana Kesehatan

Sarana Kesehatan yang mendukung pencapaian indikator bidang kesehatan sebagaimana tersaji pada tabel berikut.

Tabel 2.45. Sarana dan Tenaga Kesehatan Kabupaten Purworejo Tahun 2024

No	Sarana Dan Tenaga Kesehatan	Jumlah
1	2	3
	SARANA KESEHATAN	
1	Rumah Sakit	12
2	Puskesmas	27
3	Puskesmas Pembantu	64
4	Poliklinik	29
5	Posyandu	1.644
6	Praktik Bidan	64
7	Apotek	106
	TENAGA KESEHATAN	
1	Dokter	338
2	Perawat	1.289
3	Bidan	791
4	Farmasi	244
5	Ahli Gizi	78

Sumber: Dinas Kesehatan Kabupaten Purworejo, 2024

Secara keseluruhan, sarana kesehatan di Kabupaten Purworejo seperti rumah sakit, puskesmas, puskesmas pembantu, poliklinik, posyandu, praktik bidan, dan apotek sudah tersedia dengan cukup baik. Ketersediaan fasilitas kesehatan ini merupakan fondasi penting dalam upaya meningkatkan pelayanan kesehatan masyarakat. Namun, meskipun

keberadaan fasilitas ini sudah tersedia, masih ada kebutuhan untuk peningkatan baik dalam jumlah maupun kualitasnya. Fasilitas-fasilitas ini perlu terus diperbarui dan ditingkatkan untuk memastikan berbagai kebutuhan kesehatan masyarakat secara efektif dan efisien. Selain itu, tenaga kesehatan seperti dokter, perawat, bidan, tenaga farmasi, dan ahli gizi juga sudah tersedia di Kabupaten Purworejo. Keberadaan tenaga kesehatan yang kompeten dan terlatih sangat krusial untuk memberikan pelayanan kesehatan yang maksimal. Meskipun demikian, masih terdapat kebutuhan untuk peningkatan jumlah dan kompetensi tenaga kesehatan. Peningkatan ini bisa melalui program pendidikan dan pelatihan berkelanjutan, serta penyediaan insentif yang memadai untuk menarik dan mempertahankan tenaga kesehatan di daerah tersebut.

3) Pekerjaan Umum dan Penataan Ruang

a. Persentase Jalan dan Jembatan dalam Kondisi Baik

Jalan merupakan salah satu infrastruktur yang mendasar dalam segala aktivitas pemenuhan kebutuhan manusia. Pemerintah Kabupaten Purworejo berupaya penuh dalam pelaksanaan pengembangan dan pengelolaan jaringan jalan sehingga pemenuhan kebutuhan masyarakat dapat segera terlaksana. Total panjang jalan yang menjadi kewenangan Pusat, Provinsi dan Kabupaten di Kabupaten Purworejo pada tahun 2024 adalah sepanjang 801,055 km. Data jalan di Kabupaten Purworejo berdasarkan kewenangannya dapat dilihat pada tabel di bawah ini.

Tabel 2.46. Data Jalan Berdasarkan Kewenangannya di Kabupaten Purworejo

No	Kewenangan	Ruas	Panjang (km)	Keterangan
1	2	3	4	5
1	Pusat	4	41,25	SK Menteri PUPR No. 367/KPTS/M/2023
	a. Prembun - Kutoarjo		12,68	
	b. Kutoarjo-Batas Kota Purworejo		7,52	
	c. Jl. Lingkar Selatan Purworejo		4,18	
	d. Jl. Lingkar Selatan Purworejo – Karangnongko (Batas Prov. DIY)		16,87	
2	Provinsi	14	2.015,26	SK Gubernur Jawa Tengah No. 622/12 Tahun 2023
	a. Jaringan Jalan Kolektor Primer-4 (JKP-4)		50,59	
	b. Jalan Lokal Primer (JLP)		544,27	
	c. Jalan Lingkungan Primer (J-Ling-P)		1.256,24	
	d. Jalan Arteri Sekunder (JAS)		0	
	e. Jalan Kolektor Sekunder (JKS)		20,22	
	f. Jalan Lokal Sekunder (JLS)		143,94	
	g. Jalan Lingkungan Sekunder (J-Ling-S)		0	
3	Kabupaten	227	757,79	SK Bupati Purworejo No. 160.18/497/2023
	Total	245	801,055	

Sumber:

- 1) SK Menteri PUPR No: 367/KPTS/M/2023
- 2) SK SK Gubernur Jawa Tengah No : 622/12 Tahun 2023
- 3) SK SK Bupati Purworejo No. 160.18/497/2023

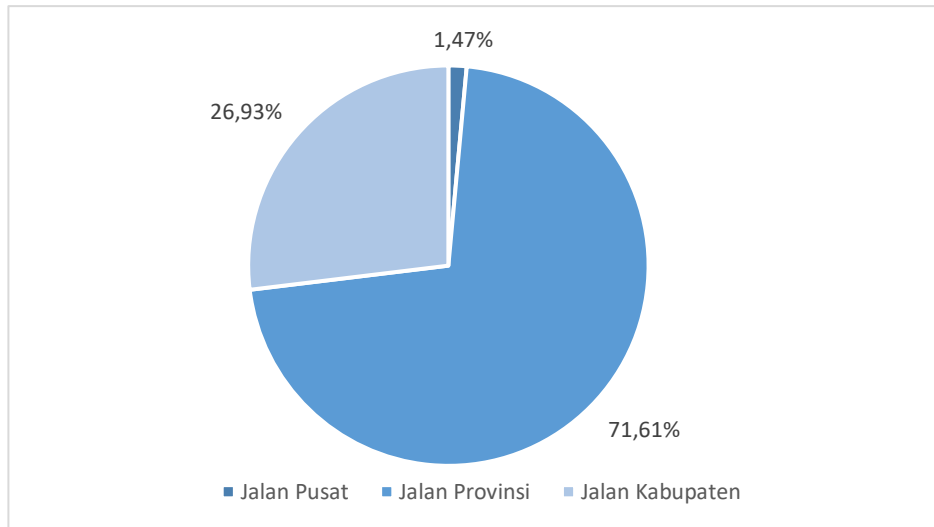

Gambar 2.25. Proporsi Panjang Jalan Berdasarkan Kewenangan di Kabupaten Purworejo

Sumber: DPUPR Kabupaten Purworejo, 2023, diolah

Persentase panjang jalan kewenangan pusat di Kabupaten Purworejo sebesar 1,47%, jalan kewenangan provinsi sebesar 71,61%, dan 26,93% merupakan kewenangan kabupaten. Jika dibandingkan dengan tahun 2022, jalan kewenangan pusat sebesar 4,43%, jalan kewenangan provinsi sebesar 13,56%, dan jalan kewenangan kabupaten sebesar 82,01%. Terdapat kenaikan signifikan pada ruas jalan provinsi yang berada di Kabupaten Purworejo. Berdasarkan SK Gubernur Jawa Tengah No. 620/2/2016 panjang ruas jalan provinsi sebesar 127,23 Km sedangkan berdasarkan SK Gubernur Jawa Tengah No. 622/12/2023 panjang ruas jalan provinsi sebesar 2.015,26 Km. Di samping itu, pada akhir tahun 2023 terdapat mutasi jalan di Kabupaten Purworejo yang menyebabkan perubahan status jalan poros desa/poros kelurahan menjadi jalan kabupaten dan juga sebaliknya. Berikut Peta Jaringan Jalan di Kabupaten Purworejo.

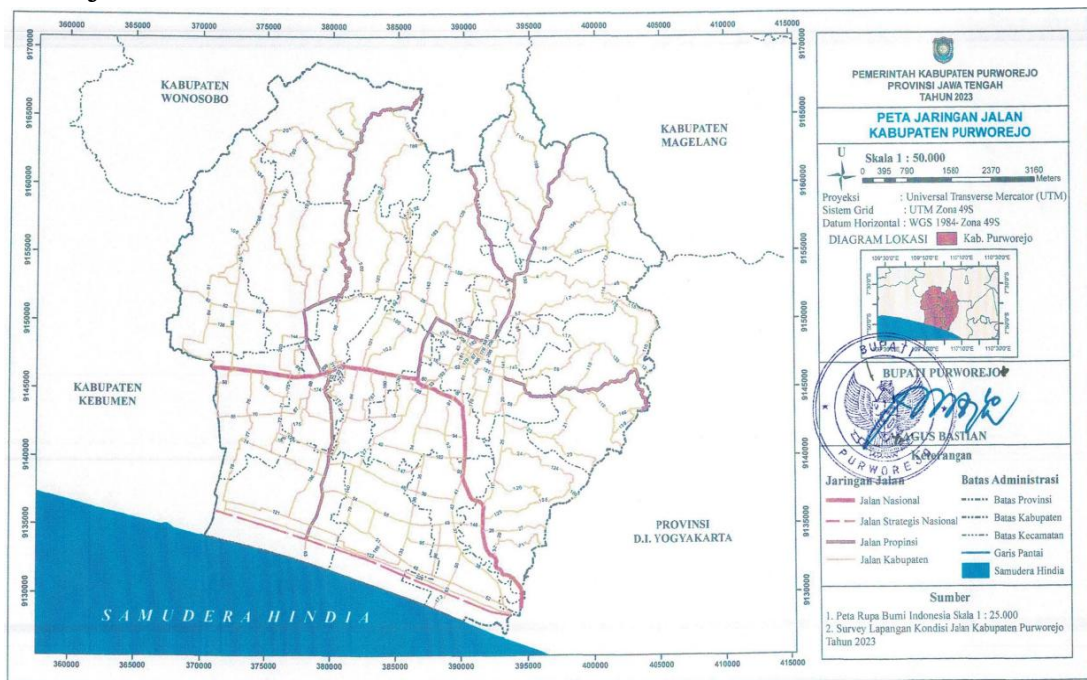

Gambar 2.26. Peta Jaringan Jalan Di Kabupaten Purworejo

Sumber: SK Bupati Purworejo Nomor : 160.18/497/2023 tentang Penetapan Ruas Jalan Menurut Statusnya sebagai Jalan Kabupaten di Wilayah Kabupaten Purworejo

Berdasarkan SK Bupati Purworejo Nomor: 160.18/497/2023 dan Perda No. 10 Tahun 2021 tentang RTRW Kabupaten Purworejo Tahun 2021-2041 terdapat 227 (dua ratus dua puluh tujuh) ruas jalan kewenangan kabupaten dengan panjang total 757,79 km. Konstruksi permukaan jalan kewenangan kabupaten berdasarkan data akhir tahun dari DPUPR terdiri dari konstruksi aspal, kerikil, tanah, dan lainnya. Proporsi konstruksi jalan di Kabupaten Purworejo dapat dilihat pada gambar berikut:

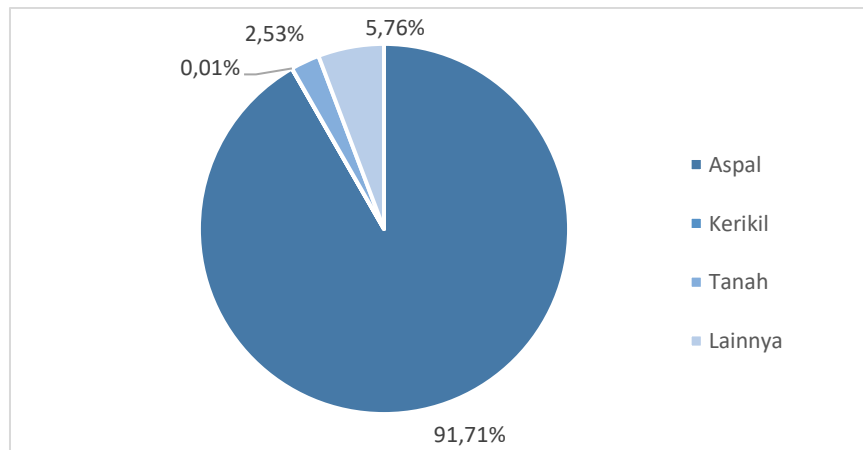

Gambar 2.27. Proporsi Kondisi Jalan Di Kabupaten Purworejo

Sumber: DPUPR Tahun 2023, diolah

Dari gambar tersebut dapat diketahui bahwa kondisi jalan di Kabupaten Purworejo sebagian besar adalah hotmix (81,8%). Disusul dengan aspal (9,88%), tanah (3,45%), cor beton (2,21%) dan batu (0,92%).

Selain jalan kewenangan pusat, provinsi dan kabupaten, di Kabupaten Purworejo juga terdapat jalan poros desa. Jalan ini tersebar di 16 (enam belas) kecamatan di Kabupaten Purworejo sepanjang 1.259,931 km. Jalan poros desa menghubungkan antar satu desa dengan desa yang lain di Kabupaten Purworejo. Data panjang jalan poros desa yang terdapat di masing-masing kecamatan ditampilkan dalam tabel berikut.

Tabel 2.47. Data Jalan Poros Desa Berdasarkan Kecamatan di Kabupaten Purworejo

No	Kecamatan	Panjang (km)
1	Purworejo	51,195
2	Kutoarjo	46,105
3	Banyuurip	67,306
4	Bayan	60,244
5	Purwodadi	77,276
6	Grabag	78,606
7	Ngombol	73,07
8	Bagelen	65,622
9	Kaligesing	74,079
10	Butuh	69,296
11	Kemiri	106,041
12	Pituruh	137,825
13	Loano	62,995
14	Bruno	110,008
15	Bener	102,624
16	Gebang	77,639

No	Kecamatan	Panjang (km)
1	2	3
	Total	1.259,931

Sumber: DPUPR Kabupaten Purworejo 2024, diolah

Kecamatan Pituruh merupakan kecamatan yang mempunyai jalan poros desa terpanjang yaitu sebesar 137,825 km atau sebesar 10,93%. Sedangkan panjang jalan poros desa terpendek terdapat di Kecamatan Kutoarjo, sebesar 46,105 km atau sebesar 3,65%. Persentase jalan dan jembatan kabupaten dalam kondisi baik sedang di Kabupaten Purworejo pada tahun 2020-2024 dapat dilihat pada tabel di bawah ini.

Tabel 2.48. Persentase Jalan Dan Jembatan Kabupaten Dalam Kondisi Baik Sedang di Kabupaten Purworejo Pada Tahun 2020-2024

No	Uraian	Tahun				
		2020	2021	2022	2023	2024
1	2	5	6	7	8	9
1	Panjang jalan kondisi baik (km)	248,00	227,96	214,09	146,22	119,94
2	Panjang jalan kondisi sedang (km)	358,89	387,51	414,78	331,570	359,58
3	Panjang jalan kondisi rusak ringan (km)	101,60	94,35	97,74	163,840	164,28
4	Panjang jalan kondisi rusak berat (km)	60,760	59,44	42,65	116,160	113,99
5	Total Panjang jaringan jalan kabupaten (km)	769,25	769,25	769,25	757,79	757,79
6	Persentase Jalan dan Jembatan Kabupaten dalam Kondisi Baik Sedang	78,89%	80,01%	81,75%	63,05%	63,28%

Sumber: DPUPR Kabupaten Purworejo, 2024

Secara umum, persentase jalan dalam kondisi mantap (baik dan sedang) terjadi peningkatan tiap tahun mulai tahun 2019-2022. Akan tetapi di tahun 2023 terjadi penurunan. Di tahun 2022, persentase jalan dalam kondisi mantap sebesar 81,75% dan di tahun 2023 persentasenya menurun menjadi 63,05%. Hal tersebut disebabkan adanya jalan poros desa yang diupgrade menjadi jalan kabupaten, dimana jalan tersebut rata-rata dalam kondisi rusak sedang atau rusak berat, sehingga memperburuk capaian jalan dalam kondisi baik di Kabupaten Purworejo. Selain itu tidak adanya pendanaan untuk kegiatan rehabilitasi/rekonstruksi jalan kabupaten melalui APBD kabupaten ditengarai menyebabkan capaian kondisi jalan di Kabupaten Purworejo cenderung turun. Sebagian pendanaan APBD digunakan untuk membiayaan pembangunan jalan poros desa, yang capaiannya tidak mendukung capaian program penyelenggaraan jalan dalam RPJMD Kabupaten Purworejo 2021-2026.

b. Persentase Kesesuaian Pemanfaatan Ruang Terhadap Rencana Tata Ruang (RTR)

Dalam upaya meningkatkan kemudahan dan iklim berinvestasi bagi para investor, peranan penataan ruang menjadi salah satu hal yang sangat urgen. Lahirnya Kesesuaian Kegiatan Pemanfaatan Ruang (KKPR) berkaitan

dengan perubahan regulasi dan kebijakan terkait penataan ruang dan izin usaha. Dalam kontes ini, Undang-Undang Nomor 6 Tahun 2023 tentang Penetapan Peraturan Pemerintah Pengganti Undang-Undang Nomor 26 Tahun 2007 tentang Penataan Ruang, dengan tujuan utama untuk memudahkan berusaha dan meningkatkan iklim investasi. Beberapa perubahan signifikan dalam Undang-Undang Cipta Kerja terkait penataan ruang melibatkan penyederhanaan persyaratan perizinan berusaha. Salah satu instrument untuk mencapai hal tersebut yaitu KKPR. KKPR bertujuan menselaraskan kegiatan pemanfaatan ruang dengan perencanaan tata ruang yang telah ditetapkan oleh pemerintah. Hal tersebut untuk memastikan aktivitas usaha dan penggunaan lahan sesuai dengan ketentuan yang berlaku.

Adanya KKPR membawa konsep penyesuaian antara kegiatan berusaha, tata ruang dan dampak lingkungan. Dengan mengimplementasikan KKPR, tentunya proses perizinan usaha menjadi lebih efisien, transparan dan sesuai dengan regulasi yang berlaku. Penerapan KKPR juga dapat membantu menghindari konflik penggunaan lahan dan meminimalkan dampak negative terhadap lingkungan. Penerbitan Peraturan Pemerintah Nomor 21 Tahun 2021 tentang Penyelenggaraan Penataan Ruang kemudian memberikan landasan hukum yang lebih rinci terkait implementasi KKPR. Peraturan ini membagi KKPR menjadi beberapa jenis, termasuk KKPR untuk kegiatan berusaha. Selanjutnya Peraturan Menteri Agraria dan Tata Ruang/Kepala Badan Pertanahan Nasional Nomor 13 Tahun 2021 memberikan panduan operasional terkait KKPR.

Persentase Kesesuaian Pemanfaatan Ruang terhadap Rencana Tata Ruang (RTR) Kabupaten Purworejo Tahun 2020-2024 dapat dilihat pada tabel berikut.

Tabel 2.49. Persentase Kesesuaian Pemanfaatan Ruang terhadap Rencana Tata Ruang (RTR) Kabupaten Purworejo Tahun 2020-2024

No	Uraian	Tahun				
		2020	2021	2022	2023	2024
1	2	4	5	6	7	7
1	Persentase Kesesuaian Pemanfaatan Ruang terhadap Rencana Tata Ruang (RTR)	100%	78,08%	89,35%	89,49%	90,95%
2	Jumlah KKPR yang sesuai	622	969	277	298	794
3	Jumlah KKPR yang dikeluarkan	622	1.241	310	333	873

Sumber: DPUPR Kabupaten Purworejo, 2024, diolah

c. Persentase Jaringan Irigasi dalam Kondisi Baik

Berdasarkan Peraturan Menteri PUPR No.14/PRT/M/2015 tentang Kriteria dan Penetapan Status Daerah Irigasi bahwa terdapat 3 (tiga) kriteria pembagian tanggung jawab pengembangan dan pengelolaan sistem irigasi yang didasarkan pada keberadaan jaringan irigasi terhadap strata luasan jaringan irigasi yaitu: DI yang luasnya lebih dari 3000 ha; menjadi tanggung jawab Pemerintah Pusat; DI yang luasnya 1000 ha-3000 ha; menjadi tanggung jawab Pemerintah Provinsi; dan DI yang luasnya kurang dari 1000 ha; menjadi tanggung jawab Pemerintah Kabupaten. Daerah Irigasi (DI) di

Kabupaten Purworejo berdasarkan jenisnya dibagi menjadi Daerah Irigasi Permukaan (DIP) dan Daerah Irigasi Rawa (DIR). Daerah Irigasi permukaan di Kabupaten Purworejo berdasarkan kewenangannya dapat dilihat pada tabel berikut.

Tabel 2.50. Daerah Irigasi Permukaan (DIP) Berdasarkan Kewenangan Di Kabupaten Purworejo

No	Kewenangan	Jumlah DI	Luasan (ha)
1	2	3	4
1	Pusat	3	19.908
	DI Boro		5.136
	DI Kedungputri		4.341
	DI Waduk Wadaslintang		10.431
2	Provinsi	3	2.840
	DI Watujagir		210
	DI Kalibutek		98
	DI Loning Kragilan		2.532
3	Kabupaten	250	9.470

Sumber: DPUPR Kabupaten Purworejo, 2024



DI Kalisemo



DI Kebangsan

Gambar 2.28. Rehabilitasi Jaringan Irigasi Permukaan Wewenang Kabupaten Tahun Anggaran 2022

Sumber: Survey Primer, 2024

Sedangkan untuk memenuhi kebutuhan air irigasi di wilayah selatan Kabupaten Purworejo yang sebagian besar berada di kawasan pesisir pantai, petani memanfaatkan Daerah Irigasi Rawa (DIR). Terdapat 14 (empat belas) DIR di Kabupaten Purworejo dengan luas total sebesar 453 ha.

Dalam melakukan evaluasi perhitungan terhadap kinerja sistem irigasi, terdapat 4 (empat) komponen yang digunakan yaitu kondisi bangunan pengambilan, kondisi bangunan pengatur, kondisi bangunan pelengkap dan kondisi saluran pembawa. Persentase jaringan irigasi dalam kondisi baik di Kabupaten Purworejo diformulasikan melalui perhitungan 35% kondisi bangunan pengambilan, 25% kondisi bangunan pengatur, 10% kondisi bangunan pelengkap dan 30% kondisi saluran pembawa. Di tahun 2024, persentase jaringan irigasi dalam kondisi baik di Kabupaten Purworejo sebesar 67,37%, meningkat sebesar 0,20% dibandingkan capaian tahun 2023 sebesar 67,17%. Kinerja layanan irigasi di Kabupaten Purworejo dalam kurun waktu lima tahun terakhir selalu mengalami peningkatan, dapat diamati pada tabel berikut.

Tabel 2.51. Persentase Jaringan Irigasi dalam Kondisi Baik di Kabupaten Purworejo Tahun 2020-2024

No	Uraian	Tahun				
		2020	2021	2022	2023	2024
1	2	4	5	6	7	8
1	Persentase Jaringan Irigasi dalam Kondisi Baik	62,43%	64,62%	67,02%	67,17%	67,37%
2	Persentase kondisi bangunan pengambilan	72,91%	74,62%	74,68%	75,11%	78,54%
3	Jumlah bangunan pengambilan dalam kondisi baik (buah)	169	173	174	175	183
4	Jumlah total bangunan pengambilan (buah)	233	233	233	233	233
5	Persentase kondisi bangunan pengatur	25,92%	27,12%	33,05%	32,49%	33,47%
6	Jumlah bangunan pengatur dalam kondisi baik (buah)	183	200	234	234	237
7	Jumlah total bangunan pengatur (buah)	708	708	708	708	708
8	Persentase kondisi bangunan pelengkap	67,10%	70,07%	70,55%	70,65%	71,03%
9	Jumlah bangunan pelengkap dalam kondisi baik (buah)	1.941	2.040	2.041	2.044	2.055
10	Jumlah total bangunan pelengkap (buah)	2.893	2.893	2.893	2.893	2.893
11	Persentase kondisi saluran pembawa	79,07%	81,06%	85,21%	85,50%	81,37%
12	Panjang salura irigasi dalam kondisi baik (m)	192.130	278.020	292.273	293.271	279.096
13	Panjang total saluran irigasi (m)	242.988	242.988	242.988	342.988	342.988

Sumber: DPUPR Kabupaten Purworejo, 2024

Beberapa faktor yang mendorong peningkatan capaian persentase jaringan irigasi dalam kondisi baik diantaranya:

- a) Adanya dukungan pendanaan untuk kegiatan peningkatan dan rehabilitasi jaringan irigasi, baik melalui pendanaan DAK maupun APBD Kabupaten.
- b) Makin meningkatnya kesadaran masyarakat untuk melakukan pemeliharaan jaringan irigasi secara mandiri.

Sedangkan beberapa faktor yang menjadi penghambat capaian persentase jaringan irigasi dalam kondisi baik yaitu:

- a) Terjadinya sedimentasi utamanya di saluran pembawa khususnya pada Daerah Irigasi (DI) yang berada di Kawasan perbukitan;
- b) Masih adanya kerusakan pada bangunan pengambilan, bangunan pengatur, bangunan pelengkap, dan saluran pembawa jaringan irigasi yang belum tertangani;
- c) Belum sinkronnya penanganan saluran drainase dan jaringan irigasi.

d. Persentase Drainase dalam Kondisi Baik

Salah satu penyebab cepatnya kerusakan jalan adalah buruknya saluran drainase di badan jalan. Saluran drainase merupakan salah satu

bangunan pelengkap pada ruas jalan yang berfungsi untuk mengalirkan air, sehingga badan jalan tetap kering. Saluran drainase merupakan salah satu persyaratan teknis prasarana jalan. Pada umumnya saluran drainase jalan raya adalah saluran terbuka dengan menggunakan gaya gravitasi untuk mengalirkan air menuju outlet. Distribusi aliran dalam saluran drainase menuju outlet ini mengikuti kontur jalan raya, sehingga air permukaan akan lebih mudah mengalir secara gravitasi. Terkadang pembuatan drainase sering dilupakan dalam perancangan ruas jalan maupun evaluasi kerusakan jalan. Padahal drainase sangat penting dan tak terpisahkan dari jalan. Drainase sering diabaikan karena dianggap kurang penting dan kurang esensial bagi jalan secara keseluruhan.

Panjang saluran serta infrastruktur drainase lain yang tercantum dalam Masterplan Drainase Perkotaan Purworejo-Kutoarjo adalah sepanjang 247.955 m. Panjang saluran yang telah dibangun dan mampu dikelola O/P nya oleh Kabupaten Purworejo pada akhir tahun 2024 adalah 74.252 m, sehingga capaian di tahun 2024 sebesar 29,95%. Walaupun terdapat peningkatan capaian sebesar 0,89% dibandingkan tahun 2023 yang hanya sebesar 29,06%, akan tetapi persentase capaian saluran drainase dalam kondisi baik tahun 2024 masih di bawah target yang ditetapkan yaitu sebesar 32,67%. Beberapa faktor yang menjadi penghambat capaian drainase dalam kondisi baik di Kabupaten Purworejo diantaranya:

- a) Adanya penambahan tingkat kerusakan di bagian hilir (belum tertanganinya kerusakan saluran drainase pada daerah hilir) serta kapasitas salurannya yang masih kecil sehingga aliran air di bagian hulu terhambat (menimbulkan genangan di perkotaan)
- b) Saluran drainase perkotaan berfungsi ganda, selain sebagai saluran drainase jalan juga berfungsi sebagai saluran pembuangan limbah rumah tangga masyarakat sekitar (drainase permukiman) sehingga menimbulkan tumpukan sedimen yang berlebihan di saluran drainase (mengurangi kapasitas tamping saluran).
- c)

Tabel 2.52. Persentase Saluran Drainase dalam Kondisi Baik di Kabupaten Purworejo Tahun 2020-2024

No	Uraian	Tahun				
		2020	2021	2022	2023	2024
1	2	3	4	5	6	7
1	Persentase drainase dalam kondisi baik/pembuangan aliran air tidak tersumbat	28,21%	28,27%	28,70%	29,06%	29,95%
2	Panjang saluran drainase kondisi baik/ tidak tersumbat pembuangan aliran air	69.936	70.086	71.165	72,053	74.252
3	Panjang seluruh drainase di daerah kabupaten	247.955	247.955	247.955	247.955	247.955

Sumber: DPUPR Kabupaten Purworejo, 2024

e. Rasio Rencana Tata Bangunan dan Lingkungan (RTBL) yang disusun

Dalam menghadapi dan menyikapi kemajuan teknologi yang makin berkembang dewasa ini, baik informasi, arsitektur, dan rekayasa,

pemerintah perlu mengatur pedoman umum rencana tata bangunan dan lingkungan. Jika merujuk pada Peraturan Menteri Pekerjaan Umum Nomor 06/PRT/M/2017, yang dimaksud dengan RTBL atau Rencana Tata Bangunan dan Lingkungan adalah panduan rancang bangun suatu kawasan untuk mengendalikan pemanfaatan ruang yang memuat rencana program bangunan dan lingkungan, rencana umum dan panduan rancangan, rencana investasi, ketentuan pengendalian rencana, dan pedoman pengendalian pelaksanaan.

RTBL (Rencana Tata Bangunan dan Lingkungan) juga merupakan pengaturan tindak lanjut dari RTRW kabupaten/kota yang digunakan untuk mengendalikan pemanfaatan suatu kawasan dan sebagai panduan rancangan kawasan untuk mewujudkan kesatuan karakter dengan berbagai aspek, di antaranya aspek fungsional, sosial, ekonomi, dan ekosistem. Dengan adanya RTBL, diharapkan kita mendapatkan gambaran tentang kemampuan daya dukung fisik dan lingkungan sehingga mampu membuat perencanaan pengembangan bangunan yang mengangkat nilai kearifan maupun karakter khas lokal sesuai dengan spirit dan konteks kawasan perencanaan.

Sampai dengan tahun 2024, Pemerintah Kabupaten Purworejo telah menyusun 2 (dua) dokumen Rencana Tata Bangunan dan Lingkungan yaitu Rencana Tata Bangunan dan Lingkungan (RTBL) Kawasan Pusat Kota Purworejo dan Rencana Tata Bangunan dan Lingkungan (RTBL) Koridor Jl. Brigjen Katamso - Jl. Jend. Sudirman-Jl. Tentara Pelajar. Dua kawasan tersebut dianggap sebagai kawasan prioritas yang penataan bangunan dan lingkungannya perlu ditata secara detail. Terdapat perubahan target dari jumlah dokumen RTBL yang disusun dari semula 8 dokumen menjadi 2 dokumen, karena kawasan lain dipandang belum menjadi prioritas untuk disusun dokumen RTBL-nya. Selain itu dokumen RTBL tidak menjadi persyaratan dalam pengajuan perizinan, sehingga tidak dianggap menghambat investasi. Rasio Rencana Tata Bangunan dan Lingkungan (RTBL) yang Disusun di Kabupaten Purworejo Tahun 2019 – 2023 dapat dilihat pada tabel berikut.

Tabel 2.53. Rasio Rencana Tata Bangunan dan Lingkungan (RTBL) yang Disusun di Kabupaten Purworejo Tahun 2020-2024

No	Uraian	Tahun				
		2020	2021	2022	2023	2024
1	2	3	4	5	6	7
1	Rasio Rencana Tata Bangunan dan Lingkungan (RTBL) yang Disusun	0%	0%	12,5%	25%	100%
2	Jumlah dokumen rencana tata bangunan dan lingkungan yang telah disusun	0	0	1	2	2
3	Jumlah dokumen rencana tata bangunan dan lingkungan yang direncanakan	8	8	8	8	2

Sumber: DPUPR Kabupaten Purworejo, 2024

f. Persentase Bangunan Milik Daerah Dengan Kondisi Baik

Berdasarkan Peraturan Menteri Pekerjaan Umum dan Perumahan Rakyat Nomor: 22/PRT/M/2018 tentang Pembangunan Gedung Negara, bangunan gedung negara adalah bangunan gedung untuk keperluan dinas yang menjadi barang milik negara atau daerah dan diadakan dengan sumber pembiayaan yang berasal dari dana APBN, APBD, dan/atau perolehan lainnya yang sah. Terdapat 240 (dua ratus empat puluh) bangunan gedung negara kewenangan kabupaten yang telah terinventarisasi. Dalam perkembangannya, saat ini terdapat 191 (seratus sembilan puluh satu) bangunan gedung negara milik daerah dalam kondisi baik. Capaian persentase bangunan milik daerah dengan kondisi baik masih dibawah target dikarenakan penanganan terhadap gedung negara milik daerah dengan kondisi rusak tidak terlalu signifikan, sebagian besar penanganan masih bersifat pemeliharaan untuk mempertahankan kondisi baik. Cakupan penanganan bangunan gedung milik daerah dalam rentang waktu 2020-2024 dapat diamati pada tabel berikut.

Tabel 2.54. Persentase Bangunan Milik Daerah dengan Kondisi Baik di Kabupaten Purworejo Tahun 2020-2024

No	Uraian	Tahun				
		2020	2021	2022	2023	2024
1	2	5	6	7	7	7
1	Persentase Bangunan Milik Daerah dengan Kondisi Baik	73,33%	74,58%	75,83%	75,83%	79,58%
2	Jumlah bangunan gedung negara milik daerah dengan kondisi baik	176	179	182	182	191
3	Jumlah seluruh bangunan gedung negara milik daerah	240	240	240	240	240

Sumber: DPUPR Kabupaten Purworejo, 2024

g. Jasa Konstruksi

Berdasarkan Peraturan Menteri Pekerjaan Umum dan Perumahan Rakyat Nomor 8 Tahun 2022 tentang Tata Cara Pelaksanaan Pemenuhan Sertifikat Standar Jasa Konstruksi dalam Rangka Mendukung Kemudahan Perizinan Berusaha bagi Pelaku Usaha Jasa Konstruksi, Tenaga Kerja Konstruksi (TKK) adalah setiap orang yang memiliki ketrampilan atau pengetahuan dan pengalaman dalam melaksanakan pekerjaan konstruksi yang dibuktikan dengan SKK Konstruksi. Dalam permen tersebut dijelaskan bahwa setiap TKK wajib memiliki Sertifikat Kompetensi Kerja Konstruksi (SKK Konstruksi) sebagai tanda bukti penguasaan kompetensi TKK. Rasio Tenaga Operator/ Teknisi/ Analisis yang Memiliki Sertifikat Kompetensi di Kabupaten Purworejo Tahun 2020-2024 dapat dilihat pada table berikut.

Tabel 2.55. Rasio Tenaga Operator/ Teknisi/ Analisis yang Memiliki Sertifikat Kompetensi di Kabupaten Purworejo Tahun 2020-2024

No	Uraian	Tahun				
		2020	2021	2022	2023	2024
1	2	4	5	6	7	7
1	Rasio Tenaga Operator/ Teknisi/ Analisis yang Memiliki Sertifikat Kompetensi	67,87%	70,13%	79,19%	91,82%	100%

No	Uraian	Tahun				
		2020	2021	2022	2023	2024
1	2	4	5	6	7	7
2	Jumlah tenaga kerja konstruksi yang terlatih di wilayah kabupaten yang dibuktikan dengan sertifikat	150	155	175	202	220
3	Jumlah kebutuhan tenaga operator dan teknis/ analis di wilayah kabupaten	221	221	221	220	220

Sumber: DPUPR Kabupaten Purworejo, 2024

Terdapat perubahan jenis data dan informasi jasa konstruksi di DPUPR Kabupaten Purworejo. Jika awalnya ditargetkan 12 (dua belas) data/informasi, maka di tahun 2024, terdapat hanya terdapat 9 (sembilan) jenis data dan informasi jasa konstruksi. Rasio ketersediaan informasi jasa konstruksi cakupan daerah kabupaten pada tahun 2020-2024 adalah sebagai berikut:

Tabel 2.56. Rasio Ketersediaan Informasi Jasa Konstruksi Cakupan Daerah Kabupaten di Kabupaten Purworejo Tahun 2020-2024

No	Uraian	Tahun				
		2020	2021	2022	2023	2024
1	2	3	4	5	6	7
1	Rasio Ketersediaan Informasi Jasa Konstruksi Cakupan Daerah Kabupaten	58,33%	66,67%	75,00%	75%	100
2	Jumlah data dan informasi jasa konstruksi yang ada	7	8	9	9	9
3	Jumlah data dan informasi jasa konstruksi yang seharusnya ada	12	12	12	12	9

Sumber: DPUPR Kabupaten Purworejo, 2024

Berdasarkan data dari Kementerian PUPR, terdapat beberapa faktor yang menjadi penyebab timbulnya kecelakaan kerja dalam pekerjaan konstruksi. Faktor yang pertama yaitu kesalahan manusia atau *human error*. Kedua, faktor terganggunya material bangunan. Faktor ketiga, banyaknya peralatan konstruksi yang tidak tersertifikasi. Faktor keempat, metode pelaksanaan konstruksi di lapangan terutama terkait Program K3 yang tidak dijalankan secara optimal dan faktor kelima adanya efisiensi anggaran. Rasio Proyek yang Menjadi Kewenangan Pengawasannya Tanpa Kecelakaan Konstruksi di Kabupaten Purworejo Tahun 2020-2024 dapat dilihat pada tabel berikut.

Tabel 2.57. Rasio Proyek yang Menjadi Kewenangan Pengawasannya Tanpa Kecelakaan Konstruksi di Kabupaten Purworejo Tahun 2020-2024

No	Uraian	Tahun				
		2020	2021	2022	2023	2024
1	2	3	4	5	6	7
1	Rasio Proyek yang Menjadi Kewenangan Pengawasannya Tanpa Kecelakaan Konstruksi	100%	100%	100%	100%	100%

No	Uraian	Tahun				
		2020	2021	2022	2023	2024
1	2	3	4	5	6	7
2	Jumlah proyek yang menjadi kewenangan pengawasannya tanpa kecelakaan konstruksi	80	80	80	94	66
3	Jumlah total proyek yang menjadi kewenangan pengawasannya	80	80	80	94	66

Sumber: DPUPR Kabupaten Purworejo, 2024

h. Air Minum

RPJMN 2020-2024 mengamanatkan 100% akses air minum layak, termasuk 15% akses air minum aman, serta 30% akses air minum perpipaan. Rencana lima tahunan tersebut juga menargetkan 90% akses sanitasi layak, termasuk 15% akses sanitasi aman, serta 0% Buang Air Besar Sembarangan (BABS). Untuk mewujudkan amanat dalam RPJMN tersebut, Pemerintah Kabupaten Purworejo berupaya keras agar target-target tersebut bisa tercapai sebelum tahun 2024.

Jika dikaitkan dengan indikator TPB nomor 6.1.1. (a) Persentase rumah tangga yang memiliki akses terhadap layanan sumber air minum layak capaian air minum di Kabupaten Purworejo tentunya masih dibawah target nasional, dimana nasional mentarget meningkat sebesar 100%. Sedangkan jika dikaitkan dengan indikator TPB nomor 6.1.1 (c) Proporsi populasi yang memiliki akses layanan sumber air minum aman dan berkelanjutan, capaian air minum di Kabupaten Purworejo tentunya sudah diatas target nasional, dimana nasional mentarget meningkat sebesar 15%.

Beberapa hal yang menjadi pendorong pesatnya capaian air minum di Kabupaten Purworejo yaitu:

- Adanya kolaborasi pendanaan dari APBN (Pamsimas dan Inpres Air Minum), APBD Prov (SPAM Perdesaan), DAK (DAK SPAM) dan APBD (Pamsimas replikasi);
- Masifnya pemasangan Sambungan Rumah (SR) dari PDAM melalui subsidi pemasangan SR baru;
- Pelayanan SPAM Regional Keburejo dengan kapasitas sementara 50 liter/detik secara tidak langsung meningkatkan akses air minum layak dan aman bagi masyarakat utamanya di Kecamatan Pituruh, Kemiri, Butuh dan Kutoarjo;
- Adanya koordinasi, sinkronisasi dan kolaborasi antara Pemerintah Daerah dan PDAM dalam hal penyediaan air minum di Kabupaten Purworejo sehingga tidak terjadi tumpang tindih (*overlapping*) penyediaan air minum;
- Meningkatnya kesadaran masyarakat akan Perilaku Hidup Bersih dan Sehat (PHBS) sehingga masyarakat dengan kesadaran pribadi menggunakan akses air minum perpipaan.

Sedangkan faktor yang menjadi penghambat dalam capaian air minum di Kabupaten Purworejo yaitu:

- Belum tersedianya data primer terpadu yang akurat yang dapat digunakan sebagai basis data intervensi, sedangkan data yang tersedia

- hanya sebatas data sekunder dengan banyak definisi operasional dan dikeluarkan oleh banyak sektor.
- b) Belum *clean and clear*-nya status lahan yang akan dipakai untuk lokasi pengembangan jaringan air minum sehingga program pengembangan dan pengelolaan air minum menjadi terkendala;
 - c) Di beberapa desa di wilayah Kabupaten Purworejo tidak memiliki sumber mata air sehingga air bakunya harus mengambil dari wilayah lain, yang berdampak terhadap biaya/*cost* operasional penyediaan SPAM, misalnya biaya listrik untuk operasional pompa.
 - d) Di beberapa desa di wilayah Kabupaten Purworejo, terutama yang wilayahnya di sepanjang pesisir pantai, air minumnya asin karena adanya intrusi air laut. Sedangkan untuk biaya *treatment*nya membutuhkan biaya yang tinggi.
 - e) Kurangnya kemampuan Sumber Daya Manusia (SDM) dari Lembaga pengelola SPAM misalnya KPSPAMS, sehingga banyak asset dari pembangunan SPAM dari berbagai program yang tidak terpelihara dengan baik.

Penduduk yang dapat mengakses air minum layak di Kabupaten Purworejo pada tahun 2020-2024 selengkapnya dapat dilihat pada tabel berikut:

Tabel 2.58. Persentase Jumlah Rumah Tangga yang Mendapat Akses Air Minum Yang Layak di Kabupaten Purworejo Tahun 2020-2024

No	Uraian	Tahun				
		2020	2021	2022	2023	2024
1	2	3	4	5	6	7
1	Persentase Jumlah Rumah Tangga yang Mendapat Akses Air Minum Yang Layak	92,51%	95,50%	96,86%	97,97%	99,34%
2	Jumlah rumah tangga yang mendapat air minum layak	201.699	208.218	268.164	269.936	276.457
3	Jumlah total rumah tangga kabupaten	218.030	218.030	276.870	275.534	278.295

Sumber: DPUPR Kabupaten Purworejo, 2024

Terdapat Standar Pelayanan Minimal (SPM) dalam penyediaan air minum yang harus dipenuhi oleh Kabupaten Purworejo, yakni penyediaan kebutuhan pokok air minum sehari-hari. Capaian SPM Bidang Pekerjaan Umum untuk jenis layanan penyediaan air minum dapat dilihat pada tabel berikut.

Tabel 2.59. Capaian SPM Bidang Pekerjaan Umum Kabupaten Purworejo Tahun 2020-2024

No	Jenis Layanan	Indikator	Tahun				
			2020	2021	2022	2023	2024
1	2	3				4	5
1	Penyediaan Kebutuhan Pokok Air Minum Sehari-Hari	Jumlah Warga Negara Yang Memperoleh Kebutuhan pokok Air Minum Sehari Hari	92,51%	95,50%	96,86%	97,97%	99,34%

Sumber: DPUPR Kabupaten Purworejo, 2024

Realisasi capaian SPM bidang pekerjaan umum yang masih dibawah target Pemerintah Pusat menjadi perhatian pemerintah Kabupaten Purworejo. Sebagai upaya aksekerasi dalam pencapaian SPM penyediaan kebutuhan pokok air minum sehari-hari, maka pemkab melakukan optimalisasi Pelayanan SPAM jaringan perpipaan serta Pelayanan SPAM bukan jaringan perpipaan di seluruh wilayah Kabupaten Purworejo.

i. Air Limbah

Sebagai salah satu infrastruktur layanan dasar yang vital, pelayanan pengolahan air limbah domestik diharapkan dapat dipenuhi dan menjangkau seluruh lapisan masyarakat. Hal ini sesuai dengan target pelayanan air limbah nasional yaitu *universal acces* yang mengamanatkan pelayanan air limbah dapat diakses 100% penduduk. Sampai dengan akhir tahun 2024, persentase rumah tangga yang memperoleh layanan pengolahan air limbah domestik di Kabupaten Purworejo dapat dilihat pada tabel berikut.

Tabel 2.60. Persentase Rumah Tangga yang Memperoleh Layanan Pengolahan Air Limbah Domestik di Kabupaten Purworejo Tahun 2020-2024

No	Uraian	Tahun				
		2020	2021	2022	2023	2024
1	2	3	4	5	6	7
1	Persentase Rumah Tangga yang Memperoleh Layanan Pengolahan Air Limbah Domestik	85,01%	84,70%	84,94%	89,43%	95.79%
2	Jumlah rumah tangga yang memperoleh layanan pengolahan air limbah domestik	184.673	184.673	185.193	247.593	266.565
3	Jumlah total rumah tangga kabupaten	217.249	218.030	218.030	276.870	278.295

Sumber: DPUPR Kabupaten Purworejo, 2024

Capaian tersebut jika dikaitkan dengan indikator TPB nomor 6.2.1 (b) Persentase rumah tangga yang memiliki akses terhadap layanan sanitasi layak. Cakupan akses sanitasi layak di Kabupaten Purworejo masih dibawah target nasional yakni 100%. Masih rendahnya tingkat cakupan layanan akses sanitasi layak oleh masyarakat disebabkan karena:

1. Masih rendahnya pendanaan APBD untuk intervensi penanganan sanitasi.
2. IPLT Jetis sudah over capacity. Idle capacity tinggal 10% sehingga tidak

cukup untuk menampung air limbah masyarakat perkotaan Kabupaten Purworejo

3. Masih rendahnya habits masyarakat terhadap Pola Hidup Bersih dan Sehat (PHBS)
4. Belum adanya regulasi yang mengatur terkait Kebijakan dan Strategi (Jakstrada) Pengelolaan Air Limbah.

Untuk itu, dalam rangka peningkatan akses sanitasi dari dasar ke layak dan mengarah ke aman, ada beberapa kegiatan yang dilakukan, diantaranya bantuan jambanisasi untuk masyarakat miskin, pemeliharaan dan optimalisasi Instalasi Pengolahan Lumpur Tinja (IPLT) Jetis. Kabupaten Purworejo memiliki dua jenis layanan yang harus dipenuhi dalam Standar Pelayanan Minimal (SPM), yakni penyediaan kebutuhan pokok air minum sehari-hari, dan penyediaan pelayanan pengolahan air limbah domestic. Capaian SPM Bidang Pekerjaan Umum Kabupaten Purworejo untuk jenis layanan penyediaan pengolahan air limbah domestik dapat dilihat pada tabel berikut.

Tabel 2.61. Capaian SPM Bidang Pekerjaan Umum Kabupaten Purworejo

No	Jenis Layanan	Indikator	Tahun				
			2020	2021	2022	2023	2024
1	2	3				4	5
1	Penyediaan Pelayanan Pengolahan Air limbah domestik	Jumlah Warga Negara Yang Memperoleh Layanan Pengolahan Air Limbah Domestik	85,01%	84,70%	84,94%	95,32%	95,79%

Sumber: DPUPR Kabupaten Purworejo, 2023

Rendahnya capaian SPM bidang pekerjaan umum menjadi perhatian pemerintah Kabupaten Purworejo. SPM penyediaan pelayanan pengolahan air limbah domestik dicapai melalui optimalisasi Pelayanan SPALD-S dengan kualitas pelayanan akses dasar bagi masyarakat yang bermukim di wilayah pengembangan SPALD-S dengan kondisi wilayah perdesaan dan memiliki kepadatan penduduk lebih kecil dari 25 jiwa/ha; Pelayanan SPALD-S dengan kualitas pelayanan akses aman bagi masyarakat yang bermukim di wilayah pengembangan SPALD-S dengan kondisi wilayah pedesaan yang memiliki kepadatan penduduk lebih besar dari 25 jiwa/Ha dan seluruh wilayah perkotaan; serta Pelayanan penyediaan prasarana dan/atau jasa melalui SPALD-T dengan kualitas pelayanan akses aman penerima masyarakat yang bermukim di wilayah pengembangan SPALD-T.

j. Persampahan

Untuk mengurangi timbunan sampah yang semakin meningkat di Kabupaten Purworejo akibat pertambahan jumlah penduduk, Pemerintah Kabupaten Purworejo perlu menambah jumlah sarana dan prasarana pengolahan sampah, misalnya TPA, TPST dan TPS3R. Berdasarkan data, capaian ketersediaan sarana dan prasarana di Kabupaten Purworejo Tahun 2020-2024 dapat dilihat pada tabel berikut.

Tabel 2.62. Persentase Ketersediaan Sarana dan Prasarana Persampahan di Kabupaten Purworejo Tahun 2020-2024

No	Jenis Layanan	Tahun				
		2020	2021	2022	2023	2024
1	2	3	4	5	6	7
1	Persentase ketersediaan sarana dan prasarana persampahan	1,62%	2,63%	3,04%	3,44%	4,25%
2	Jumlah sarana dan prasarana persampahan yang ada	8	13	15	17	21
3	Jumlah kebutuhan sarana dan prasarana persampahan	494	494	494	494	494

Sumber: DPUPR Kabupaten Purworejo, 2024

Walaupun persentase ketersediaan sarana dan prasarana persampahan di Kabupaten Purworejo nilainya semakin meningkat setiap tahun, akan tetapi sarpras tersebut belum dapat mencukupi kebutuhan masyarakat Kabupaten Purworejo akan pelayanan persampahan yang memadai. Di Kabupaten Purworejo hanya tersedia 1 (satu) TPA yaitu TPA Jetis. Setiap harinya TPA Jetis menerima kurang lebih 40 ton sampah, dimana sampah-sampah tersebut berasal dari perumahan maupun pasar-pasar. Dengan kapasitas yang hanya 3 sel dan volume sampah yang semakin meningkat, maka TPA Jetis telah mengalami *over capacity*. Untuk mengatasi TPA Jetis yang sudah *over capacity*, Pemkab berupaya menambah luas lahan TPA sebesar 5.000 m². Selain itu, Upaya yang dilakukan Pemkab untuk mengantisipasi penambahan jumlah volume sampah yang terus meningkat di tengah keterbatasan lahan, yaitu perlu adanya upaya peningkatan teknologi pengolahan persampahan. Upaya yang telah dilakukan oleh Pemkab melalui Dinas LHP diantaranya yaitu teknologi produksi kompos. Dalam setahun TPA Jetis bisa memproduksi kompos sebanyak 25 ton.

Di tingkat paling bawah, Bank Sampah sebagai garda terdepan pengelolaan sampah di tingkat masyarakat, harus bisa berfungsi dengan optimal. Agar bank sampah tersebut dapat berjalan dengan optimal, perlu adanya kerjasama yang baik dari para *off-taker*. Harapannya sampah yang dapat dikelola oleh Bank Sampah dapat segera didistribusikan ke *offtaker-offtaker* untuk segera dikelola dan dimanfaatkan. Dengan terkelolanya sampah secara terstruktur mulai dari tingkat rumah tangga diharapkan dapat mengurangi volume timbulan di tingkat akhir yaitu di TPA sekaligus dapat meningkatkan pendapatan keluarga.

4) Perumahan Rakyat dan Kawasan Permukiman

Undang-Undang Nomor 1 Tahun 2011 tentang Perumahan dan Kawasan Permukiman mengamanatkan kepada pemerintah untuk menjamin masyarakat untuk hidup sejahtera lahir dan batin, bertempat tinggal, dan mendapatkan lingkungan hidup yang baik dan sehat, yang merupakan kebutuhan dasar manusia. Pemerintah juga bertanggung jawab melindungi segenap masyarakat melalui penyelenggaraan perumahan dan kawasan permukiman agar masyarakat mampu bertempat tinggal serta

menghuni rumah yang layak dan terjangkau di dalam perumahan yang sehat, aman, harmonis, dan berkelanjutan di seluruh wilayah Indonesia. Untuk itu pemerintah perlu lebih berperan dalam menyediakan dan memberikan kemudahan dan bantuan perumahan dan kawasan permukiman bagi masyarakat melalui penyelenggaraan perumahan dan kawasan permukiman yang berbasis kawasan.

Dalam Undang-Undang Nomor 23 Tahun 2014 tentang Pemerintahan Daerah, juga diamanatkan bahwa urusan perumahan rakyat dan Kawasan permukiman menjadi salah satu urusan pemerintahan wajib yang berkaitan dengan pelayanan dasar. Sub urusan perumahan yang menjadi kewenangan pemerintah daerah kabupaten/kota diantaranya: a) Penyediaan dan rehabilitasi rumah korban bencana kabupaten/kota; b) Fasilitasi penyediaan rumah bagi masyarakat yang terkena relokasi program Pemerintah Daerah kabupaten/kota; c) Penerbitan izin pembangunan dan pengembangan perumahan; dan d) Penerbitan sertifikat kepemilikan bangunan gedung (SKBG).

a. Perumahan

Persentase Penyediaan dan Rehabilitasi Rumah yang Layak Huni Korban Bencana Kabupaten dan Relokasi Program Pemerintah di Kabupaten Purworejo Tahun 2020-2024 dapat dilihat pada tabel berikut.

Tabel 2.63. Persentase Penyediaan dan Rehabilitasi Rumah yang Layak Huni Korban Bencana Kabupaten dan Relokasi Program Pemerintah di Kabupaten Purworejo Tahun 2020-2024

No	Uraian	Tahun				
		2020	2021	2022	2023	2024
1	2	3	4	5	6	7
1	Persentase Penyediaan dan Rehabilitasi Rumah yang Layak Huni Korban Bencana Kabupaten dan Relokasi Program Pemerintah	N/A	100%	100%	100%	100%
2	Jumlah unit rumah korban bencana yang ditangani	N/A	78	11	6	5
3	Jumlah total rencana unit rumah korban bencana yang akan ditangani	N/A	78	11	6	5

Sumber: Dinperkimtan Kabupaten Purworejo, 2024

Sedangkan persentase Masyarakat yang Terkena Relokasi akibat Program Pemerintah Kabupaten yang Memperoleh Fasilitas Penyediaan Rumah Layak Huni di Kabupaten Purworejo Tahun 2020-2024 dapat dilihat pada tabel berikut.

Tabel 2.64. Persentase Masyarakat yang Terkena Relokasi akibat Program Pemerintah Kabupaten yang Memperoleh Fasilitas Penyediaan Rumah Layak Huni Di Kabupaten Purworejo Tahun 2020-2024

No	Uraian	Tahun				
		2020	2021	2022	2023	2024
1	2	3	4	5	6	7
1	Persentase Masyarakat yang Terkena Relokasi akibat Program	0%	0%	100%	0%	100%

No	Uraian	Tahun				
		2020	2021	2022	2023	2024
1	2	3	4	5	6	7
	Pemerintah Kabupaten yang Memperoleh Fasilitas Penyediaan Rumah Layak Huni					
2	Jumlah rumah tangga penerima layanan yang tertangani	0	0	9	0	0
3	Jumlah total rumah tangga terkena relokasi program pemerintah daerah yang memenuhi kriteria penerima layanan	0	0	9	0	0

Sumber: Dinperkimtan Kabupaten Purworejo, 2024

Sedangkan persentase jumlah rumah susun, rumah khusus yang terbina di Kabupaten Purworejo Tahun 2020-2024 dapat dilihat pada tabel berikut.

Tabel 2.65. Persentase Jumlah Rumah Susun, Rumah Khusus yang Terbina di Kabupaten Purworejo Tahun 2020-2024

No	Uraian	Tahun				
		2020	2021	2022	2023	2024
1	2	3	4	5	6	7
1	Persentase jumlah rumah susun, rumah khusus yang terbina	100%	100%	100%	100%	100%
2	Jumlah rumah susun yang dibina	1	1	1	1	1
3	Jumlah rumah susun yang ada	1	1	1	1	1

Sumber: Dinperkimtan Kabupaten Purworejo, 2024

Persentase Ijin Pembangunan dan Pengembangan Perumahan Terbit yang Diajukan Pemohon di Kabupaten Purworejo Tahun 2020-2024 dapat dilihat pada tabel berikut.

Tabel 2.66. Persentase Ijin Pembangunan dan Pengembangan Perumahan Terbit yang Diajukan Pemohon di Kabupaten Purworejo Tahun 2020-2024

No	Uraian	Tahun				
		2020	2021	2022	2023	2024
1	2	4	5	6	7	7
1	Persentase Ijin Pembangunan dan Pengembangan Perumahan Terbit yang Diajukan Pemohon	92,19%	89,80%	90,32%	100%	100%
2	Jumlah izin perumahan yang diterbitkan	59	44	56	14	14
3	Jumlah izin pembangunan perumahan yang diajukan	64	49	62	14	14

Sumber: Dinperkimtan Kabupaten Purworejo, 2024

Dinas Perumahan Rakyat Kawasan Permukiman dan Pertanahan Purworejo diwajibkan memenuhi SPM Bidang Perumahan dan Kawasan Permukiman. Berikut data capaian SPM Bidang Perumahan dan Permukiman Kabupaten Purworejo.

Tabel 2.67. Capaian SPM Bidang Perumahan dan Permukiman Kabupaten Purworejo Tahun 2020-2024

No	Jenis Layanan	Indikator	Tahun				
			2020	2021	2022	2023	2024
1	2	3				4	5
1	Penyediaan dan Rehabilitasi Rumah yang Layak Huni Bagi Korban Bencana Kabupaten/Kota	Jumlah Rumah Korban Bencana Yang Berhak Memperoleh Rumah Layak Huni	100%	100%	100%	100%	100%
2	Fasilitasi Penyediaan Rumah Yang Layak Huni Bagi Masyarakat Yang Terkena Relokasi Program Pemerintah Daerah Kabupaten/Kota	Jumlah Warga Negara yang terkena relokasi akibat program Pemerintah Daerah kabupaten/kota yang memperoleh fasilitasi penyediaan rumah yang layak huni	0%	0%	0%	0%	0%

Sumber: Dinperkimtan Kabupaten Purworejo, 2024

SPM penyediaan dan rehabilitasi rumah yang layak huni bagi korban bencana kabupaten dicapai melalui optimalisasi Rehabilitasi rumah bagi korban bencana, Pembangunan kembali rumah bagi korban bencana, Pembangunan baru di lokasi baru/relokasi bagi korban bencana, serta Bantuan akses rumah sewa layak huni bagi korban bencana. Sementara itu, SPM fasilitasi penyediaan rumah yang layak huni bagi masyarakat yang terkena relokasi program pemerintah daerah kabupaten dicapai melalui optimalisasi Fasilitasi penggantian hak atas penguasaan tanah dan/atau bangunan, Subsidi uang sewa, serta Penyediaan rumah layak huni.

Selain permasalahan terkait penyediaan perumahan khususnya bagi masyarakat yang terkena bencana dan relokasi program pemerintah, penyediaan rumah tidak layak huni juga menjadi salah satu permasalahan yang dihadapi oleh Kabupaten Purworejo. Masih banyaknya Masyarakat Berpenghasilan Rendah (MBR) yang belum mempunyai Rumah Layak Huni menjadi pekerjaan yang harus segera diselesaikan oleh Pemkab Purworejo, yang tentu saja hal tersebut membutuhkan upaya yang besar.

Untuk rumah tidak layak huni yang berada di Kawasan kumuh akan ditangani melalui Dana Alokasi Khusus (DAK) Perumahan. Akan tetapi untuk RTLH, yang berada di luar kawasan kumuh harus ada program pemerintah yang bertanggung jawab untuk menyelesaikan permasalahan tersebut. Upaya yang dilakukan Pemerintah Daerah salah satunya yaitu penyediaan Rumah Layak Huni melalui pendanaan APBD. Persentase pengurangan rumah tidak layak huni di luar Kawasan kumuh di Kabupaten Purworejo tahun 2020-2024 dapat dilihat pada tabel berikut.

Tabel 2.68. Persentase Pengurangan Rumah Tidak Layak Huni di Luar Kawasan Kumuh di Kabupaten Purworejo Tahun 2020-2024

No	Uraian	Tahun				
		2020	2021	2022	2023	2024
1	2	3	4	5	6	7
1	Persentase pengurangan rumah tidak layak huni di luar Kawasan kumuh	10,84%	10,80%	10,28%	9,40%	5,66%
2	Jumlah RTLH di luar kawasan kumuh berdasarkan SK Bupati	20.650	20.564	19.571	17.891	15.431
3	Jumlah rumah di luar kawasan kumuh	190.429	190.429	190.429	190.429	272.500

Sumber: Dinperkimtan Kabupaten Purworejo, 2024

Persentase pengurangan rumah tidak layak huni di luar kawasan kumuh mengalami penurunan karena tidak seimbangannya intervensi penanganan RTLH dengan penambahan jumlah rumah.

b. Kawasan Permukiman

Salah satu permasalahan bidang perumahan dan kawasan permukiman di Kabupaten Purworejo adalah masih tingginya luasan kawasan kumuh. Permukiman kumuh merupakan salah satu permasalahan kompleks di perkotaan yang mencakup persoalan lingkungan, sosial, dan ekonomi. Demikian juga yang terjadi di Kabupaten Purworejo. Berdasarkan SK Bupati Nomor 160.18/526/2020 Tentang Penetapan Lokasi Perumahan Kumuh dan Permukiman Kumuh Di Kabupaten Purworejo), terdapat 126,811 (Seratus dua puluh enam koma delapan ratus sebelas) Ha luasan kawasan kumuh di Kabupaten Purworejo yang tersebar di 7 (tujuh) kelurahan yaitu Kelurahan Kutoarjo, Kelurahan Purworejo, Kelurahan Mranti, Kelurahan Pangen Juru Tengah, Kelurahan Baledono, Kelurahan Pangerejo dan Kelurahan Keseneng. Luasan Kawasan kumuh per kelurahan di Kabupaten Purworejo dapat dilihat pada tabel berikut.

Tabel 2.69. Luasan Kawasan Kumuh Berdasarkan SK No. 60.18/526/2020

No	Kelurahan	Luasan SK Kumuh 2020 (Ha)
1	2	3
1	Pangenrejo	7,899
2	Mranti	4,390
3	Baledono	13,504
4	Purworejo	10,00
5	Keseneng	2,800
6	Pangenjuritengah	39,300
7	Kutoarjo	48,918
Luas Total		126,811

Sumber: Dinperkimtan, 2024

Sedangkan persebaran peta kawasan kumuh di Kabupaten Purworejo dapat dilihat pada gambar berikut.

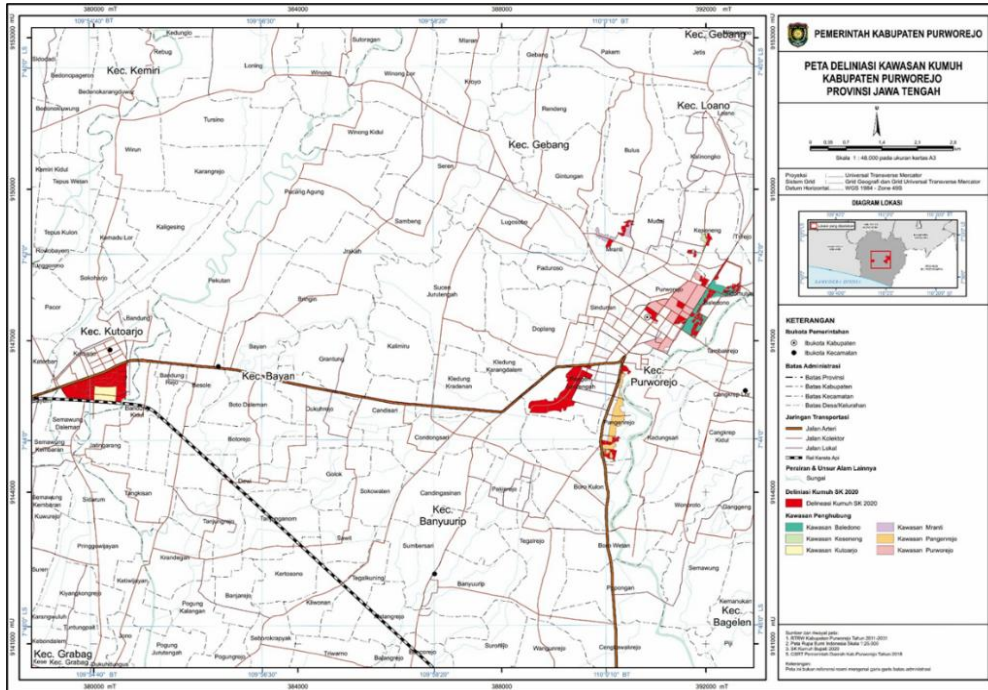

Gambar 2.29. Peta Kawasan Kumuh Di Kabupaten Purworejo

Sumber: Dokumen RP2KPKPK, 2021

Kawasan kumuh perkotaan Purworejo terdiri dari kawasan kumuh yang ada di Perkotaan Purworejo dan Perkotaan Kutoarjo. Berikut adalah gambaran dan identifikasi terkait permukiman kumuh perkotaan Purworejo secara lebih rinci.

Tabel 2.70. Kawasan Kumuh Perkotaan Purworejo dan Kutoarjo

No	Nama Desa	Wilayah Mikro Perencanaan	Luas (Ha)
1	2	3	4
Kecamatan Purworejo			
1	Kel Pangenrejo	RT 01 / RW II RT 02 / RW V RT 01, 02/ RW VI	7,899
2	Kel Mranti	RT 03, 04 / RW III	4,390
3	Kel Baledono	RT 02, 03 ,05, 06, 07 / RW IV RT 01, 02, 03, 04 / RW V RT 01, 02, 03, 04, 05, 06, 07, 08 / RW VII RT 03, 04, 05 / RW VIII	13,504
4	Kel Purworejo	RT 02 / RW I RT 01 / RW IX RT 01,02,03,06 / RW XII RT 02 /RW XIII	10,000
5	Kel Keseneng	RT 01,04/RW I	2,800
6	Kel Pangenjuritengah	RT 01, 02, 03 / RW IV RT 01, 02, 03 / RW V	39,300
Luas Kawasan Kumuh Kecamatan Purworejo			88,13
Kecamatan Kutoarjo			
1	Kel Kutoarjo	RT 01, 02, 03, 04 / RW I RT 01, 02, 03 / RW II RT 01, 02, 03, 04 / RW III RT 01, 02, 03, 04, 05 / RW XI RT 01, 02, 03, 04 / RW XII	48,918
Luas Kawasan Kumuh Kecamatan Kutoarjo			48,918
Total Luas Kawasan Kumuh Perkotaan Purworejo			126,811

Sumber: SK Bupati Nomor 160.18/526/2020

Kawasan kumuh di Kecamatan Kutoarjo seluas 48,918 Ha sudah ditangani melalui kegiatan penanganan kumuh skala kawasan pada tahun 2021-2022 melalui pendanaan dari *National Slum Upgrading Program* (NSUP). Persentase Kawasan Permukiman Kumuh di Kabupaten Purworejo periode Tahun 2020-2024 dapat dilihat pada tabel berikut.

Tabel 2.71. Persentase Luas Kawasan Kumuh 10-15 ha yang Ditangani di Kabupaten Purworejo Tahun 2020-2024

No	Uraian	Tahun				
		2020	2021	2022	2023	2024
1	2	3	4	5	6	7
1	Persentase Luas Kawasan Kumuh yang ditangani	26,26%	45,98%	90,70%	90,70%	86,85%
2	Luas Kawasan kumuh di bawah 10 ha yang ditangani (ha)	33,308	58,313	115,022	115,022	110,14
3	Luas Kawasan kumuh di bawah 10 ha (ha)	126,811	126,811	126,811	126,811	126,811

Sumber: Dinperkimtan Kabupaten Purworejo, 2024

Pada tahun 2021-2022 terjadi tren peningkatan penanganan perumahan kumuh dan permukiman kumuh di Kabupaten Purworejo. Pada tahun 2021-2022 terdapat intervensi penanganan permukiman kumuh di Kabupaten Purworejo melalui Program Penanganan Kumuh Skala Kawasan yang bersumber dari dana APBN dan sharing APBD. Program ini dapat mengurangi tingkat kekumuhan di Kelurahan Kutoarjo sebesar 46,991 ha. Selain itu intervensi penanganan kumuh melalui sumber dana APBD juga digencarkan oleh Pemkab Purworejo sehingga dapat mengurangi kekumuhan di Kelurahan Purworejo sebesar 9,159 ha; Kelurahan Pangen Juru Tengah 39,3 ha; Kelurahan Baledono 8,75 ha; Kelurahan Mranti 2,923 ha dan Kelurahan Pangenrejo 7,899 ha. Sehingga sisa luasan kumuh di Kabupaten Purworejo sebesar 11,789 ha. Akan tetapi karena kurangnya kegiatan pencegahan perumahan kumuh dan permukiman kumuh, luasan kumuh di Kabupaten Purworejo kembali meningkat menjadi 110,14 Ha di tahun 2024.

Terdapat beberapa faktor yang menyebabkan capaian penanganan permukiman kumuh di Kabupaten Purworejo masih rendah diantaranya:

- Penanganan kawasan kumuh di Kabupaten Purworejo terkendala pada penanganan kawasan kumuh berdasarkan luasan, dimana kawasan kumuh dengan luas > 15 ha menjadi kewenangan pusat, kawasan kumuh 10 ha-15 ha menjadi kewenangan provinsi dan kawasan kumuh dengan luasan < 10 ha menjadi kewenangan kabupaten.
- Penanganan kumuh dengan menggunakan dana dari Pemerintah Pusat melalui APBN selama ini diintervensi melalui Program Kota Tanpa Kumuh (KOTAKU) yang hanya terdapat di Kecamatan Kutoarjo, sedangkan Kecamatan Purworejo tidak pernah mendapatkan Program KOTAKU. Selain itu Program KOTAKU di Kabupaten Purworejo sudah berakhir di tahun 2020.

- Selain Program KOTAKU terdapat program lain dari sumber pendanaan APBN untuk penanganan kawasan kumuh yaitu penanganan kumuh skala kawasan dan DAK integrasi. Akan tetapi proses untuk mendapatkannya sangat sulit karena harus berkompetisi dengan ratusan kabupaten/kota di Indonesia, dimana tiap tahun hanya terpilih 10 kabupaten/kota.
- Tidak adanya pendanaan dari APBD Provinsi dalam intervensi penanganan perumahan kumuh dan permukiman kumuh dengan luasan 10-15 ha.
- Dalam upaya intervensi penanganan kumuh masih sering terkendala pada aspek legalitas lahan sehingga tidak jadi dilaksanakan, misalnya untuk proses Konsolidasi Lahan (*Land Consolidation*).
- Masyarakat yang tinggal di *slum area* enggan untuk pindah karena mereka sudah merasa nyaman dan secara turun temurun tinggal di permukiman kumuh.

c. Prasarana, Sarana dan Utilitas Umum (PSU)

PSU (Prasarana, Sarana dan Utilitas umum) merupakan kelengkapan fisik untuk mendukung terwujudnya perumahan yang sehat, aman dan terjangkau. Dengan demikian ketersediaan prasarana, sarana, dan utilitas umum merupakan kelengkapan dan bagian yang tidak terpisahkan dari upaya pengembangan perumahan dan kawasan permukiman. Persentase jumlah perumahan yang sudah dilengkapi Prasarana Sarana dan Utilitas Umum (PSU) di Kabupaten Purworejo Tahun 2020-2024 dapat dilihat pada tabel berikut.

Tabel 2.72. Persentase Jumlah Perumahan yang Sudah Dilengkapi Prasarana Sarana dan Utilitas Umum (PSU) di Kabupaten Purworejo Tahun 2020-2024

No	Uraian	Tahun				
		2020	2021	2022	2023	2024
1	2	3	4	5	6	7
1	Persentase jumlah perumahan yang sudah dilengkapi Prasarana Sarana dan Utilitas Umum (PSU)	91,14%	92,93%	92,93%	94,67%	69,76%
2	Jumlah rumah yang telah dilengkapi dengan PSU	184.195	187.823	187.823	191.333	2.895
3	Jumlah rumah	202.106	202.106	202.106	202.106	4.150

Sumber: Dinperkimtan Kabupaten Purworejo, 2024

Terdapat penurunan capaian di tahun 2024, karena terdapat definisi perumahan yang dilengkapi dengan PSU. Jika dulu semua perumahan dianggap perumahan yang harus dipenuhi PSU-nya, akan tetapi sekarang hanya perumahan yang dibangun oleh pengembang yang bisa ditangani PSU-nya.

5) Ketenteraman, Ketertiban Umum, dan Perlindungan Masyarakat

Pada Standar Pelayanan Minimal (SPM) bidang Trantibumlinmas, terdapat lima jenis layanan yang harus dipenuhi Kabupaten Purworejo. Lima

jenis layanan diantaranya telah mencapai 100% di tahun 2024, dengan rincian sebagai berikut:

Tabel 2.73. Capaian SPM Bidang Trantibumlinmas Kabupaten Purworejo

No	Jenis Layanan	Indikator	Tahun				
			2020	2021	2022	2023	2024
1	2	3	4	5	6	7	8
1	Pelayanan Ketentraman dan Ketertiban Umum Terhadap Penegakan Perda sesuai Mutu dan pelayanan ganti rugi	Persentase Warga Negara yang Memperoleh Layanan terhadap Jumlah Penegakan Perda Sesuai Mutu dan Pelayanan Ganti Rugi	100,00%	100,00%	100,00%	100,00%	100,00%*
2	Pelayanan Penyelamatan dan Evakuasi Korban Kebakaran	Persentase Warga Negara yang Memperoleh Layanan Penyelamatan dan Evakuasi Korban Kebakaran dan Non Kebakaran	100,00%	100,00%	100,00%	100,00%	100,00%*
3	Pelayanan Informasi Rawan Bencana	Persentase Warga Negara yang Memperoleh Layanan Informasi Rawan Bencana	18,80%	18,80%	100,00%	100,00%	100,00%*
4	Pelayanan Pencegahan dan Kesiapsiagaan Terhadap Bencana	Persentase Warga Negara yang Memperoleh Layanan Pencegahan dan Kesiapsiagaan terhadap Bencana	100,00%	100,00%	100,00%	100,00%	100,00%*
5	Pelayanan Penyelamatan dan Evakuasi Korban Bencana	Persentase Warga Negara yang Memperoleh Layanan Penyelamatan dan Evakuasi Korban Bencana	50,00%	100,00%	100,00%	100,00%	100,00%*

Sumber: Satpol PP Damkar & BPBD Kabupaten Purworejo, 2023

SPM pelayanan ketentraman dan ketertiban umum terhadap penegakan perda sesuai mutu dan pelayanan ganti rugi ditunjukkan indikator Persentase Warga Negara yang Memperoleh Layanan terhadap Jumlah Penegakan Perda Sesuai Mutu dan Pelayanan Ganti Rugi dengan dicapai melalui optimalisasi pelayanan kerugian materil, serta pelayanan kerugian pelayanan pengobatan, Penegakan Perda sesuai SOP, Pelaksanaan penegakan Perda sesuai dengan standar jumlah SDM Pol PP dan Linmas yang sesuai standar, serta Pelaksanaan penegakan Perda menggunakan Sarpras sesuai standar.

SPM pelayanan informasi rawan bencana dicapai melalui optimalisasi Pemetaan terhadap lokasi/daerah rawan bencana melalui penyusunan dokumen Kajian Risiko Bencana, Identifikasi dan pemetaan terhadap warga negara di kawasan rawan bencana, Identifikasi warga yang berpotensi menjadi korban bencana, Melakukan sosialisasi, Komunikasi, Informasi dan Edukasi (KIE) rawan bencana, serta Pengadaan dan pemasangan rambu evakuasi dan papan informasi publik per jenis bencana. SPM pelayanan pencegahan dan kesiapsiagaan terhadap bencana dicapai

melalui optimalisasi layanan pencegahan dan kesiapsiagaan terhadap bencana. Sementara itu, SPM pelayanan penyelamatan dan evakuasi korban bencana dicapai melalui optimalisasi layanan penyelamatan dan evakuasi korban bencana, Pendataan terhadap warga yang terkena/menjadi korban bencana, Melakukan respon cepat Kejadian Luar Biasa (KLB) dan respon cepat darurat bencana, Aktivasi sistem komando penanganan darurat bencana, Pelaksanaan pencarian, pertolongan evakuasi korban bencana, serta Respon cepat Kejadian Luar Biasa (KLB) penyakit KLB/wabah zoonosis prioritas

SPM pelayanan penyelamatan dan evakuasi korban kebakaran dicapai melalui optimalisasi Layanan penyelamatan dan evakuasi melalui pendataan dan verifikasi faktual warga negara yang menjadi korban kebakaran atau terdampak, serta Layanan Pendataan, Inspeksi dan Investigasi dengan mengeluarkan surat keterangan korban kebakaran yang diperuntukkan bagi pengurusan surat berharga dan identitas kependudukan.

a. Kebencanaan

Terkait kebencanaan, Kabupaten Purworejo menempati urutan pertama untuk Indeks Risiko Bencana per Kabupaten/Kota se-Jawa Tengah pada tahun 2020. Sedangkan menurut perhitungan BNPB tentang Indeks Risiko Bencana Indonesia (IRBI), Kabupaten Purworejo menempati urutan ke-4 Kabupaten/Kota se Indonesia dengan skor 215,2 dan masuk kategori resiko tinggi. Namun pada tahun 2024, angka tersebut menurun menjadi 114,09 ditahun 2024 seiring meningkatnya kapasitas penanggulangan bencana di Kabupaten Purworejo. Kabupaten Purworejo menjadi daerah yang geografisnya multi ancaman terjadinya bencana alam dan memiliki karakteristik bencana yang unik, dimana setiap terjadi banjir pasti juga terjadi tanah longsor. Sehingga untuk mengatasi masalah ini maka perlu adanya respon yang cepat antara keterpaduan pemerintah dan masyarakat dalam penanganan bencana, sehingga penanggulangan bencana dapat berjalan cepat, tepat, efisien dan efektif.



Gambar 2.30. Penanganan Tanah Longsor

Sumber: BPBD Kabupaten Purworejo, 2024



Gambar 2.31. Penyediaan Sarana Prasarana penanggulangan Bencana

Sumber: BPBD Kabupaten Purworejo, 2024

Untuk penanggulangan bencana dari tahun 2020 sampai dengan tahun 2024 tercapai 100%. Hal ini didukung dengan adanya kegiatan Pelatihan Tim SAR Penanganan Bencana, Tanggap Darurat Bencana, Gladi Lapang Penanganan Bencana dan Pemberdayaan Masyarakat Pasca Bencana. Kinerja yang cukup baik ini juga didukung dengan menurunnya jumlah korban meninggal, hilang, dan terkena dampak bencana, meningkatnya jumlah sistem peringatan dini cuaca dan iklim serta kebencanaan, menurunnya jumlah kerugian ekonomi langsung akibat bencana.

Meskipun capaian kinerja penanggulangan bencana di Kabupaten Purworejo adalah 100%, namun masih diperlukan upaya serta kerjasama antar stakeholder untuk menurunkan indeks risiko bencana yang ada.

Tabel 2.74. Kinerja Penanggulangan Bencana Kabupaten Purworejo Tahun 2020-2024

No	Uraian	Tahun				
		2020	2021	2022	2023	2024
1	2	3	4	5	6	7
1	Persentase Warga Negara yang Memperoleh Layanan Informasi Rawan Bencana	100%	100%	100%	100%	100%
2	Persentase Warga Negara yang Memperoleh Layanan Pencegahan dan Kesiapsiagaan terhadap Bencana	100%	100%	100%	100%	100%
3	Persentase Warga Negara yang Memperoleh Layanan Penyelamatan dan Evakuasi Korban Bencana	100%	100%	100%	100%	100%
4	Dokumen strategi pengurangan risiko bencana (PRB) tingkat daerah. (1.5.3*), (11.b.2*), dan (13.1.1*)	Ada	Ada	Ada	Ada	Ada
5	Indeks Risiko Bencana Indonesia (IRBI). (11.5.1.(a))	190,01	163,63	144,57	127,62	114,09
6	Indeks Ketahanan Daerah (IKD)	0,4	0,77	0,69	0,69	0.84
7	Jumlah korban meninggal, hilang dan terkena dampak	14	NA	1	7	7*

No	Uraian	Tahun				
		2020	2021	2022	2023	2024
1	2	3	4	5	6	7
	bencana per 100.000 orang. (1.5.1*), (11.5.1*) dan (13.1.2*)					
8	Jumlah sistem peringatan dini cuaca dan iklim serta kebencanaan. (11.5.1 (c))	25	27	31	43	43*
9	Jumlah kerugian ekonomi langsung akibat bencana. (11.5.2. (a)) dan (1.5.2 (a))	Rp. 1.467.000.000	NA	NA	NA	NA
10	Jumlah lokasi penguatan pengurangan risiko bencana daerah (1.5.1.(a))	N/A	328	328	1 lokasi	1 lokasi*
11	Indeks risiko bencana pada pusat-pusat pertumbuhan yang berisiko tinggi (1.5.1.(e))	215,2	163,63	144,57	127,62	114,09

Catatan: *data sementara

Sumber: BPBD Kabupaten Purworejo, 2024

b. Penyelenggaran Trantibum dan Penegakan Perda

Penegakan Perda bertujuan untuk mewujudkan ketentraman dan ketertiban umum di kabupaten Purworejo. Penegakan Perda dilakukan dengan melakukan penyiapan, menganalisis, pengkajian dan perumusan kebijakan penegakan atas pelanggaran Peraturan Daerah dan Peraturan Kepala Daerah serta pengawasan dan teknis penyidikan dan penyelidikan di tingkat Daerah. Penegakan Perda yang dilaksanakan di Kabupaten Purworejo digambarkan dengan adanya kejadian pelanggaran Perda.

Tabel 2.75. Penyelesaian Pelanggaran Perda Kabupaten Purworejo Tahun 2020 - 2024

No	Tahun	Jumlah Pelanggaran Perda	Jumlah Penyelesaian Pelanggaran Perda	Persentase
1	2	3	4	5
1	2020	2.824	2.824	100
2	2021	6.755	6.755	100
3	2022	3.749	3.749	100
4	2023	2.538	2.538	100
5	2024	3858	3858	100

Sumber: Satpol PP Damkar Kabupaten Purworejo, 2024

Berdasarkan tabel tersebut diketahui bahwa untuk penegakan perda tahun 2020-2024 sudah sangat baik dengan persentase 100%. Kondisi tersebut menunjukkan bahwa setiap pelanggaran Perda yang ada dapat terselesaikan.

6) Sosial

Berdasarkan Undang-undang Nomor 23 Tahun 2014 tentang Pemerintahan Daerah, Urusan Sosial merupakan urusan pemerintahan wajib yang berkaitan dengan pelayanan dasar. Pelaksanaan urusan sosial diarahkan pada upaya meningkatkan kesejahteraan sosial masyarakat Pemerlu Pelayanan Kesejahteraan Sosial (PPKS).

a. Persentase Pemerlu Pelayanan Kesejahteraan Sosial (PPKS) yang Tertangani

Pemerlu Pelayanan Kesejahteraan Sosial (PPKS) adalah perseorangan, keluarga, kelompok, dan/atau masyarakat yang karena suatu hambatan, kesulitan, atau gangguan, tidak dapat melaksanakan fungsi sosialnya, sehingga memerlukan pelayanan sosial untuk memenuhi kebutuhan hidupnya baik jasmani dan rohani maupun sosial secara memadai dan wajar (Permensos Nomor 5 Tahun 2019 tentang Pengelolaan Data Terpadu Kesejahteraan Sosial).

Tabel 2.76. Data Pemerlu Pelayanan Kesejahteraan Sosial (PPKS) Tahun 2020 – 2024

Indikator	Tahun				
	2020	2021	2022	2023	2024
1	2	3	4	5	
Anak Balita Terlantar (ABT)	176	279	113	71	15
Anak Terlantar (AT)	170	107	83	53	5
Anak yang Mengalami Masalah Hukum (AMH)	55	89	38	25	7
Anak Jalanan	26	20	19	15	6
Anak dengan Kedisabilitas (ADK)	410	840	667	639	458
Anak dengan Disabilitas Fisik	280	606	235	200	144
a.1. Tubuh (Tuna Daksa)	147	352	235	200	144
a.2. Mata (Tuna Netra)	57	155	37	37	16
a.3. Rungu/Wicara (Bisu Tuli)	76	99	15	48	43
Disabilitas Sensorik			109	106	75
Disabilitas Mental	94	162	223	229	158
b.1. Mental Retardasi (Tuna Grahita)	85	141	178	183	138
b.2. Mental Eks Psikotik (Tuna Laras)	9	21	10	8	2
Disabilitas Mental dan Fisik	36	72	100	36	22
Anak yang menjadi korban tindak kekerasan	11	8	7	4	3
Anak yang Memerlukan Perlindungan Khusus	11	8	18	8	4
Lanjut Usia Terlantar	3	9	2.079	1.466	152
Penyandang Disabilitas	6.403	7.435	6.547	6.434	6.305
Penyandang Disabilitas Fisik	5.057	5.365	2.437	2.385	2.112
a.1. Tubuh (Tuna Daksa)	2.491	2.674	2.437	2385	2112
a.2. Mata (Tuna Netra)	1.651	1.688	463	445	440
a.3. Rungu/Wicara (Bisu Tuli)	915	1.003	637	501	500
Penyandang Disabilitas Sensorik			1.232	1.129	1.133
Disabilitas Mental	1.027	1.738	2.410	2.485	2.592
b.1. Mental Retardasi (Tuna Grahita)	674	903	1384	1376	1342
b.2. Mental Eks Psikotik (Tuna Laras)	353	835	180	238	222
Disabilitas Fisik dan Mental (Ganda)	319	332	249	199	458
Tuna Susila (TS)	131	79	80	63	50
Gelandangan	42	35	35	35	21
Pengemis	76	58	57	49	36
Pemulung	80	101	102	105	87
Kelompok Minoritas/Waria	1	2	1	-	
Waria	-	-	1	-	

Indikator	Tahun				
	2020	2021	2022	2023	2024
1	2	3	4	5	
Gay	-	-	-	-	
Bekas Warga binaan Lembaga Pemasyarakatan (BWBLP)	357	255	230	195	81
Orang dengan HIV/AIDS (ODHA)	3	8	8	7	6
Korban Penyalahgunaan NAPZA	9	10	10	6	1
Korban Trafficking	1	2	2	1	1
Korban Tindak Kekerasan	23	18	15	3	1
Pekerja Migran Bermasalah Sosial (PMBS)	2	2	2	-	0
Korban Bencana Alam	3	20	20	18	0
Korban Bencana Sosial	2	2	2	2	2
Perempuan Rawan Sosial Ekonomi	959	965	906	664	308
Fakir Miskin	123.000	129.779	112.545	121.993	117.594
Keluarga Bermasalah Sosial Psikologis	30	36	40	28	8
Komunitas adat Terpencil	-	-	-	-	0
JUMLAH	131.984	140.167	123.626	131.884	121.151

Sumber : Dinas Sosial Prov. Jawa Tengah, 2025

Berdasarkan Data Pemerlu Pelayanan Kesejahteraan Sosial (PPKS) di atas, menunjukkan bahwa PPKS terbanyak di Kabupaten Purworejo adalah keluarga fakir miskin, dan lanjut usia terlantar. Meskipun begitu, jumlah PPKS di Kabupaten Purworejo mengalami penurunan di tahun 2024. Hal ini selaras dengan tingkat kemiskinan yang juga menurun.

Penanganan dilakukan pada PPKS yang terdata dan adanya bantuan dari pemerintah pusat serta provinsi dalam intervensi PPKS di Kabupaten Purworejo. Namun penanganan tersebut ternyata tidak mengurangi jumlah PPKS di Kabupaten Purworejo.

Selain itu, masih terdapat permasalahan dalam penanganan Penyandang Permasalahan Kesejahteraan Sosial (PPKS) di Kabupaten Purworejo, yaitu belum maksimalnya perlindungan sosial terhadap kelompok rentan. Perlindungan sosial yang belum optimal ini mencakup kurangnya akses PPKS untuk berpartisipasi dalam Kelompok Usaha Bersama (KUBE) atau kelompok sosial ekonomi sejenis lainnya. Partisipasi yang rendah ini mengakibatkan terbatasnya peluang bagi PPKS untuk meningkatkan kesejahteraan melalui kegiatan ekonomi produktif. Kemudian, masih tingginya masyarakat yang memiliki rumah tidak layak huni (RTLH) mencerminkan kondisi hidup yang kurang memadai, yang berpotensi menghambat upaya peningkatan kesejahteraan mereka.

Belum optimalnya pemberdayaan potensi sumber kesejahteraan sosial (PSKS) dalam penanganan PPKS juga menjadi tantangan. Sumber daya yang ada belum dimanfaatkan secara maksimal untuk memberikan dukungan yang diperlukan oleh PPKS. Penanganan PPKS di Kabupaten Purworejo perlu diarahkan pada strategi yang bersifat *pro-job* dan *pro-growth*. Sementara program *pro-poor* seperti proteksi dan afirmasi lewat bantuan sosial serta jaminan sosial sangat relevan dan memberikan dampak positif, perlu dikedepankan program-program yang mendukung penciptaan

lapangan kerja (*pro-job*), dan pertumbuhan ekonomi (*pro-growth*) untuk membantu warga miskin menjadi mandiri.

b. Persentase Potensi Sumber Kesejahteraan Sosial (PSKS) yang Dibina

Potensi dan Sumber Kesejahteraan Sosial (PSKS) adalah individu, kelompok, organisasi, dan lembaga yang belum memiliki dan atau belum memperoleh pelatihan dan atau pengembangan di berbagai aspek pembangunan kesejahteraan sosial sehingga keberadaannya belum dapat didayagunakan secara langsung untuk mendukung pembangunan kesejahteraan sosial. Data dan Jenis PSKS Kabupaten Purworejo Tahun 2020 – 2023 sebagaimana tercantum dalam tabel di bawah ini.

Tabel 2.77. Data dan Jenis Potensi dan Sumber Kesejahteraan Sosial (PSKS) di Kabupaten Purworejo Tahun 2020-2024

No	Jenis	Tahun				
		2020	2021	2022	2023	2024
1	2	3	4	5	6	7
1	Pekerja Sosial Profesional	13	9	11	8	8
2	Pekerja Sosial Masyarakat	129	129	1167	4	4
3	Taruna Siaga Bencana	30	29	60	42	42
4	Pendamping PKH	122	113	104	110	110
5	Karang Taruna	224	224	339	54	54
6	Wanita Pemimpin Kesejahteraan Sosial	0	0	286	286	286
7	Penyuluh Sosial	1	1	3	2	2
8	TKSK	16	16	16	17	17
9	LKS	12	12	0	9	9
10	Lembaga Konsultasi Kesejahteraan Keluarga (LK3)	1	1	1	1	1
11	Keluarga Pioner	0	0	86	84	84
12	Wahana Kesejahteraan Sosial Berbasis Masyarakat (WKSBM)	1	1	10	5	5
13	Dunia Usaha	1	0	28	0	0
14	Family Care Unit	0	0	0	0	0
15	SLRT	-	-	-	494	494

Sumber: Dinas Sosial Prov. Jawa Tengah, 2025

Berdasarkan Data Potensi dan Sumber Kesejahteraan Sosial (PSKS) di atas, menunjukkan bahwa tidak semua jenis PSKS terdapat di Kabupaten Purworejo. Secara keseluruhan, data ini menunjukkan bahwa meskipun terdapat perkembangan positif dalam beberapa aspek, namun masih terdapat area yang memerlukan peningkatan lebih lanjut untuk memastikan semua potensi dan sumber kesejahteraan sosial di Kabupaten Purworejo dapat dimaksimalkan secara efektif untuk kesejahteraan masyarakat.

2.1.3.2 Fokus Layanan Urusan Pemerintahan Wajib yang tidak berkaitan dengan Pelayanan Dasar

Analisis kinerja pada urusan pemerintahan wajib yang tidak berkaitan dengan pelayanan dasar terdiri dari bidang urusan:

1) Tenaga Kerja

Pembangunan ketenagakerjaan merupakan upaya penting dalam perekonomian daerah karena tenaga kerja menjadi salah satu faktor produksi yang memiliki peran penting dalam menggerakkan aktivitas perekonomian. Pembangunan ketenagakerjaan merupakan sebuah proses yang bertujuan untuk meningkatkan kuantitas dan kualitas lapangan kerja dalam suatu daerah. Meskipun demikian, pertumbuhan penciptaan lapangan kerja baru cenderung berjalan lebih lambat dibandingkan pertumbuhan penduduk usia kerja. Hal ini mengakibatkan tidak semua angkatan kerja terserap oleh pasar kerja, sehingga terjadi ketidakseimbangan ini akan menciptakan persoalan ketenagakerjaan yaitu pengangguran. Besarnya persentase penduduk yang telah bekerja merupakan suatu ukuran dalam mengidentifikasi permasalahan pada bidang ketenagakerjaan.

Salah satu indikator yang dapat menggambarkan besarnya *supply* tenaga kerja untuk dapat memproduksi barang dan jasa dalam suatu wilayah adalah Tingkat Partisipasi Angkatan Kerja (TPAK). Penduduk usia kerja (diatas 15 tahun) di Kabupaten Purworejo pada tahun 2024 sebesar 634.840 jiwa. TPAK mengindikasikan besarnya persentase penduduk usia kerja yang aktif secara ekonomi di suatu wilayah. TPAK di Kabupaten Purworejo relatif meningkat dari tahun 2020 (70,05) hingga 2024 (73,72). Hal ini menunjukkan bahwa pasokan tenaga kerja yang tersedia untuk memproduksi barang dan jasa dalam suatu perekonomian semakin meningkat.

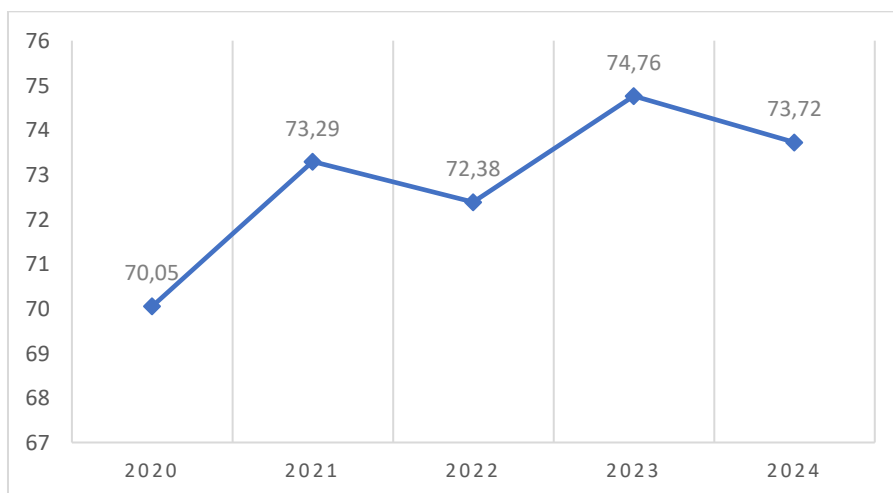

Gambar 2.32. Tingkat Partisipasi Angkatan Kerja Kabupaten Purworejo

Sumber: BPS Kabupaten Purworejo Tahun 2024

Meskipun TPAK di Kabupaten Purworejo relatif meningkat dari tahun 2020-2024 namun tidak diimbangi dengan peluang serapannya dalam pasar kerja. Tidak sebandingnya ketersediaan lapangan kerja dengan pertambahan jumlah angkatan kerja menyebabkan sebagian jumlah angkatan kerja tidak bisa mendapatkan pekerjaan/menganggur.

Mekanisme pasar kerja sangat bergantung pada adanya permintaan dan penawaran (*supply and demand*) tenaga kerja. Angkatan kerja yang tidak terserap pasar kerja disebabkan karena masih adanya “gap” antara

kebutuhan pasar kerja dengan kompetensi pencari kerja sehingga menyebabkan terjadinya penganggur terbuka. Penganggur terbuka juga disebabkan masa tunggu bagi angkatan kerja baru untuk mendapatkan pekerjaan, sedang mempersiapkan usaha, serta mereka yang sudah punya pekerjaan tetapi belum mulai bekerja. Pengangguran di Kabupaten Purworejo pada tahun 2020 (4,04 persen) cenderung menurun hingga tahun 2024 (3,89 persen). Meskipun demikian, penurunan tersebut tidak terlalu signifikan bahkan belum dapat kembali pada realisasi sebelum pandemi covid-19 melanda yaitu sebesar 2,91 persen pada tahun 2019.

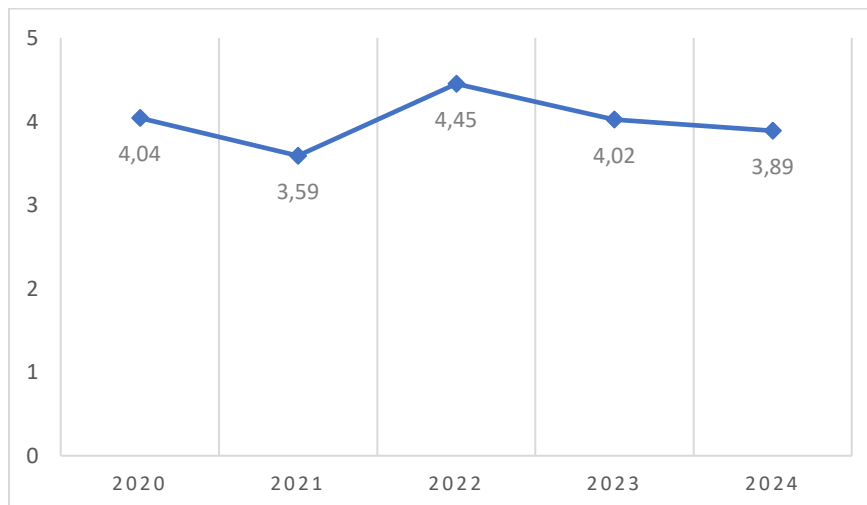

Gambar 2.33. Tingkat Pengangguran Terbuka Kabupaten Purworejo
 Sumber: BPS Kabupaten Purworejo Tahun 2024

Sebagian besar penganggur terbuka di Purworejo berada dalam kelompok usia muda dengan tingkat pendidikan yang cukup tinggi (SMA/SMK, Diploma 3, dan Sarjana) tetapi belum mempunyai keterampilan khusus dan belum memiliki pengalaman kerja. Kondisi ini perlu dijumpai untuk menghubungkan dunia industri/usaha dengan dunia pendidikan, serta melakukan *link & match* berbasis *market driven* dengan melibatkan seluruh pemangku kepentingan. Pengangguran dan upah yang rendah merupakan salah satu akar dari kemiskinan. Meskipun dalam menurun namun penurunan tidak cukup signifikan. Berdasarkan data terakhir, upah minimum di Kabupaten Purworejo meningkat dari tahun 2020 sampai tahun 2024. Hal tersebut menunjukkan adanya upaya untuk meningkatkan kesejahteraan tenaga kerja dan mengurangi ketimpangan pendapatan masyarakat.

Selanjutnya, terkait pekerja formal dan informal yang secara sederhana dapat diidentifikasi berdasarkan status pekerjaan. Pekerja formal mencakup status berusaha dengan dibantu buruh tetap/dibayar dan pekerja dengan status buruh/karyawan/pegawai, selebihnya termasuk pekerja informal. Berdasarkan status pekerjaan utamanya, sebagian besar penduduk di Kabupaten Purworejo bekerja secara informal.

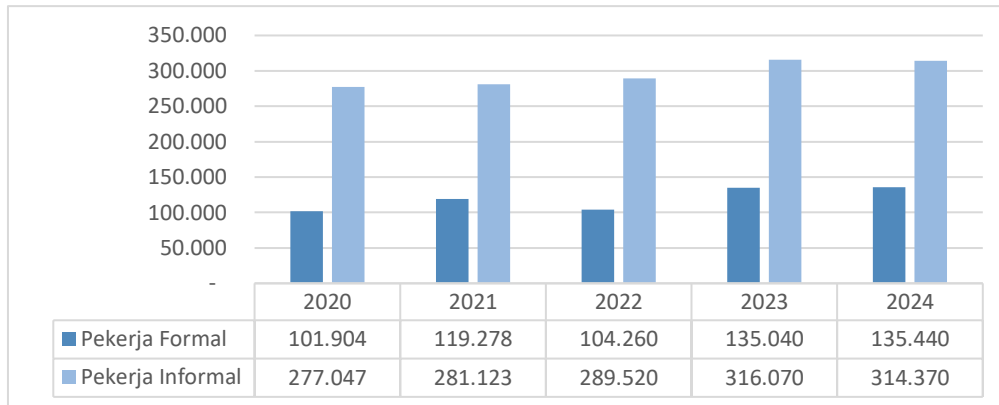

Gambar 2.34. Perbandingan Pekerja Formal dan Informal di Kabupaten Purworejo
 Sumber: BPS Kabupaten Purworejo, 2024

Gambar di atas menunjukkan kondisi ketenagakerjaan dari tahun 2020 hingga tahun 2024, pekerja di Kabupaten Purworejo masih didominasi oleh pekerja informal. Meskipun terdapat kenaikan pekerja formal namun lajunya tidak sebesar kenaikan pekerja informal. Sektor informal dapat menjadi salah satu solusi bagi pengurangan pengangguran di Kabupaten Purworejo karena mampu menyerap tenaga kerja dengan pendidikan rendah dan tanpa keterampilan tinggi. Meskipun demikian pekerja pada sektor informal rentan terdampak jika terjadi gejolak secara ekonomi. Selain itu, tingkat kepesertaan jaminan sosial ketenagakerjaan pada pekerja informal juga masih sangat rendah di Kabupaten Purworejo. Jamsostek bertujuan untuk melindungi seluruh masyarakat dari risiko sosial, yaitu kecelakaan kerja dan kematian, serta melindungi dari pemutusan hubungan kerja. Oleh karena itu, diperlukan upaya pemerintah daerah didorong terus memperluas cakupan Jamsostek di sektor formal maupun informal, sebagai upaya perlindungan pada tenaga kerja di Kabupaten Purworejo.

Cakupan kepesertaan jaminan sosial ketenagakerjaan adalah proksi yang digunakan untuk mengukur perlindungan jaminan sosial nasional bagi pekerja di Indonesia. Definisinya adalah jumlah pekerja yang memiliki Program Jaminan Kecelakaan Kerja (JKK) dan Program Jaminan Kematian (JKM) BPJS Ketenagakerjaan terhadap semesta penduduk bekerja. Berikut data *coverage* perlindungan jaminan sosial ketenagakerjaan yang didapatkan dari BPJS Ketenagakerjaan.

Tabel 2.78. Coverage Perlindungan Jaminan Sosial Ketenagakerjaan Kabupaten Purworejo

Tahun	Potensi Semesta (Jiwa)	Cakupan	
		Jiwa	%
1	2	3	4
2022	232.062	85.052	36,65
2023	232.062	90.611	39,05
2024	262.887	99.803	37,96

Sumber: BPJS Ketenagakerjaan, 2024

Potensi sementara terpetakan yang bisa mendapatkan jaminan sosial ketenagakerjaan sebesar 232.062 jiwa. Pada tahun 2022, sejumlah 85.052 jiwa Kabupaten Purworejo telah memiliki perlindungan jaminan sosial ketenagakerjaan (36,7%). Jumlah ini meningkat pada tahun 2024, menjadi

37,96% atau sebanyak 99.803 jiwa. Secara persentase terdapat penurunan pada tahun 2024 karena terjadi kenaikan potensi semesta pada tahun 2024 menjadi 232.062 jiwa dimana semula hanya 232.062 jiwa. Semakin tinggi cakupan kepesertaan jaminan sosial ketenagakerjaan menunjukkan tingkat perlindungan jaminan sosial ketenagakerjaan yang semakin tinggi. Jaminan sosial ini mencakup perlindungan terhadap risiko-risiko seperti kecelakaan kerja, penyakit akibat kerja, dan kematian. Manfaat yang diperoleh peserta maupun keluarga meliputi santunan tunai, fasilitasi pengembalian ke pasar kerja, dan beasiswa bagi anak. Namun jika dilihat dari total tenaga kerja yang ada di Kabupaten Purworejo, persentase tenaga kerja yang tidak memiliki jaminan sosial masih banyak. Hal ini dikarenakan adanya ketidakmampuan pekerja sektor informal untuk membayar premi jaminan ketenagakerjaan serta belum tersosialisasikannya manfaat dari jaminan sosial ketenagakerjaan bagi pekerja baik formal maupun non formal.

Selanjutnya, capaian indikator kinerja pembangunan daerah urusan tenaga kerja di Kabupaten Purworejo pada tahun 2020-2024 selengkapnya dapat dilihat pada tabel berikut:

Tabel 2.79. Capaian Kinerja Urusan Tenaga Kerja

No	Uraian	Tahun				
		2020	2021	2022	2023	2024
1	2	3	4	5	6	7
1	Persentase Rencana Tenaga Kerja yang Disusun	0,00	0,00	100,00	100,00	100,00
	Jumlah RTK disusun	0	0	1	4	4
	Jumlah RTK seharusnya disusun	0	0	1	4	4
2	Persentase Pencari Kerja yang Memiliki Kompetensi	70,07	45,34	90,44	73,00	84,63
	Jumlah pencari kerja yang dilatih	672	992	1060	1625	2158
	Jumlah pencari kerja yang mendaftar pelatihan	959	2188	1172	2226	2550
3	Persentase Peningkatan Produktivitas Tenaga Kerja	0,00	0,00	1,56	1,56	4,69
	Jumlah perusahaan yang mendapat peningkatan produktivitas tenaga kerja	0	0	10	10	30
	Jumlah perusahaan	640	640	640	640	640
4	Persentase Pencari Kerja yang Ditempatkan melalui Mekanisme Layanan Antar Kerja	24,58	48,47	49,51	44,69	67,89
	Jumlah Pencari Kerja yang Terdaftar	6346	6389	5102	4710	4214
	Jumlah Pencari Kerja yang Ditempatkan	3097	3097	2526	2105	2861

No	Uraian	Tahun				
		2020	2021	2022	2023	2024
1	2	3	4	5	6	7
5	Persentase Sarana Hubungan Industrial dan Syarat Kerja	30,16	31,09	46,56	51,09	53,28
	Jumlah perusahaan yang mempunyai dan menerapkan sarana hubungan industrial dan syarat kerja	193	199	298	327	341
	Jumlah perusahaan	640	640	640	640	640

Sumber: Dinperintransnaker, 2025

Pada tahun 2022, Pemerintah Kabupaten Purworejo menyusun Rencana Tenaga Kerja Daerah yang kemudian ditindaklanjuti dengan pendampingan kepada perusahaan untuk penyusunan Rencana Tenaga Kerja Mikro.

Selain pendampingan kepada perusahaan untuk penyusunan RTK Mikro, salah satu peran Pemerintah pada urusan tenaga kerja adalah memberikan pelatihan kerja. Indikator ini dipengaruhi oleh kemampuan daerah untuk melatih para pencari kerja yang mendaftar pelatihan. Selain melalui APBD, pelatihan juga dilakukan melalui sumber pembiayaan APBN, hal ini yang mendorong ketercapaian dari indikator tersebut. Meskipun demikian, kapasitas Pemerintah Kabupaten Purworejo untuk melaksanakan pelatihan kerja sangat terbatas, sehingga perlu mengoptimalkan lembaga pelatihan kerja swasta untuk mendorong peningkatan kompetensi dari pencari kerja.

Selain pelatihan, Pemerintah Kabupaten Purworejo juga berperan dalam mengukur dan meningkatkan produktivitas tenaga kerja. Produktivitas tenaga kerja menggambarkan output yang dihasilkan oleh setiap tenaga kerja pada tahun tertentu. Semakin tinggi produktivitasnya menandakan tenaga kerja semakin produktif. Pada tahun 2023, produktivitas tenaga kerja Kabupaten Purworejo mencapai 51,4 juta per kapita per tahun, dimana produktivitas tenaga kerja terbesar adalah sektor sekunder (manufaktur) sebesar 66,82 juta per kapita per tahun sedangkan produktivitas tenaga kerja terendah adalah sektor primer (pertanian) yaitu sebesar 37 juta per kapita per tahun. Selain mengukur produktivitas tenaga kerja secara makro dan sektoral, Pemerintah Kabupaten Purworejo juga berperan dalam meningkatkan produktivitas tenaga kerja dengan melaksanakan konsultasi produktivitas kepada perusahaan yang mulai dilaksanakan pada tahun 2022 dan semakin meningkat pada tahun 2024.

Peran selanjutnya adalah penempatan tenaga kerja melalui mekanisme layanan antar kerja. Berdasarkan data 2020 sampai 2024, pencari kerja terdaftar di Kabupaten Purworejo menunjukkan tren yang semakin menurun. Pencari kerja terdaftar diperoleh berdasarkan data pemohon kartu kuning atau kartu tanda pencari kerja yang sering disebut pula dengan kartu AK1. Pemilik kartu AK1 secara otomatis akan terdaftar di Dinas Perindustrian, Transmigrasi dan Tenaga Kerja sehingga bila sewaktu-

waktu ada informasi lowongan kerja, maka pihak dinas akan memprioritaskan pemilik kartu AK1 untuk mendapatkan informasi. Dinperintransnaker juga mempromosikan pemilik kartu AK1 kepada perusahaan-perusahaan yang mencari karyawan baru melalui Dinperintransnaker. Data pada tabel kinerja urusan tenaga kerja menunjukkan terjadinya tren penurunan pencari kerja yang melakukan permohonan AK1 yang mencapai angka terendah pada tahun 2024. Penurunan tersebut diduga karena berubahnya tren pekerjaan yang dipengaruhi oleh pandemi covid-19. Tren pekerjaan berubah yang semula sektor formal menjadi incaran para pencari kerja, namun saat ini jumlah pekerja informal semakin besar. Disamping itu, pencari kerja yang ditempatkan juga menurun dan mencapai jumlah terendah pada tahun 2023 dan kembali meningkat pada tahun 2024. Peningkatan jumlah pencari kerja yang ditempatkan melalui layanan antar kerja ini selaras dengan penurunan TPT di Kabupaten Purworejo.

Salah satu faktor yang mempengaruhi ketenagakerjaan adalah hubungan industrial. Hubungan industrial adalah suatu sistem hubungan yang terbentuk antara para pelaku dalam proses produksi barang dan/atau jasa. Sistem ini melibatkan tiga unsur utama, yaitu pengusaha sebagai pihak yang mempekerjakan pekerja/buruh dan menjalankan kegiatan usaha. Pekerja/Buruh sebagai pihak yang bekerja pada pengusaha dengan menerima upah atau gaji, dan Pemerintah sebagai pihak yang berwenang mengatur dan mengawasi pelaksanaan hubungan industrial. Hubungan industrial mencakup semua urusan yang berkaitan dengan isu sosial dan ekonomi, seperti penetapan upah, waktu kerja, dan kondisi kerja. Hubungan industrial di Kabupaten Purworejo semakin menunjukkan kondisi yang baik dari tahun 2020 hingga tahun 2024. Hal tersebut ditunjukkan dari persentase sarana hubungan industrial dan syarat kerja yang menunjukkan tren positif. Meskipun demikian persentase tersebut perlu ditingkatkan dari tahun ke tahun melalui upaya pencegahan dan penyelesaian hubungan industrial, optimalisasi lembaga kerja sama tripartit, dan lain sebagainya. Dengan menciptakan hubungan industrial yang optimal, diharapkan dapat tercipta lingkungan kerja yang kondusif, meningkatkan produktivitas, dan mewujudkan kesejahteraan bagi seluruh pihak yang terlibat.

2) Pemberdayaan Perempuan dan Perlindungan Anak

Berdasarkan Undang-undang Nomor 23 Tahun 2014 tentang Pemerintahan Daerah, Urusan Pemberdayaan Perempuan dan Perlindungan Anak merupakan urusan pemerintahan wajib yang tidak berkaitan dengan pelayanan dasar. Dalam pelaksanaan urusan pemerintahan bidang Pemberdayaan Perempuan dan Perlindungan Anak di Kabupaten Purworejo memiliki 6 indikator kinerja pembangunan daerah pada tahun 2021-2026 dan indikator TPB yang tergambar sebagai berikut.

a. Indeks Ketimpangan Gender (IKG)

Indeks Ketimpangan Gender (IKG) menggambarkan kegagalan dari pencapaian pembangunan manusia akibat adanya ketidaksetaraan gender yang diukur dari aspek kesehatan, pemberdayaan, serta akses dalam pasar

tenaga kerja. IKG menunjukkan ketidakefektifan pencapaian pembangunan manusia akibat adanya ketidakefektifan pencapaian pembangunan perempuan dan laki-laki. Semakin rendah nilai IKG maka semakin baik kesetaraan antara laki-laki dan perempuan.

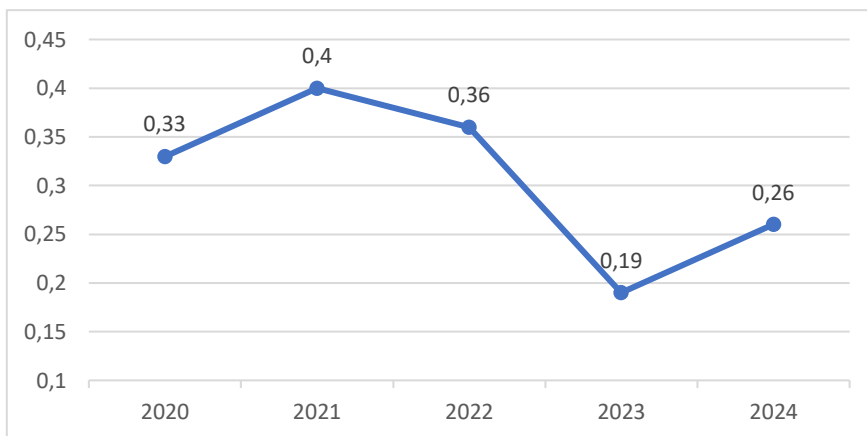

Gambar 2.35. Indeks Ketimpangan Gender (IKG) Kabupaten Purworejo Tahun 2020-2024

Sumber : Badan Pusat Statistik Provinsi Jawa Tengah (2024)

Pada tahun 2023, IKG di Kabupaten Purworejo menurun menjadi 0,193 dibandingkan dengan 2022 sebesar 0,356. Menurunnya IKG terutama dipengaruhi oleh perbaikan dimensi kesehatan reproduksi. Hal yang paling mempengaruhi penurunan ketimpangan gender di Kabupaten Purworejo adalah penurunan proporsi perempuan usia 15-49 tahun yang melahirkan hidup tidak di fasilitas kesehatan. Akan tetapi data tahun 2024 nilai IKN Kabupaten Purworejo mengalami peningkatan menjadi 0,26. Peningkatan nilai IKG perlu ditangani dan diantisipasi agar kedepannya ketimpangan pembangunan manusia antara laki-laki dan perempuan tidak semakin besar.

Tabel 2.80. Indeks Ketimpangan Gender dan Komponen Penyusunnya

Tahun	Proporsi perempuan usia 15-49 tahun yang melahirkan hidup tidak di fasilitas kesehatan	Proporsi perempuan usia 15-49 tahun yang melahirkan hidup pertama berumur <20th	Persentase Keterwakilan di Legislatif		Persentase Penduduk Usia 25 tahun ke atas dengan Pendidikan SMA ke atas		Tingkat Partisipasi Angkatan Kerja (TPAK)		IKG
			Laki-laki	Perempuan	Laki-laki	Perempuan	Laki-laki	Perempuan	
1	2	2	3	4	5	6	7	8	9
2020	0,029	0,243	82,22	17,78	37,04	33,25	80,40	60,14	0,335
2021	0,080	0,193	82,22	17,78	37,25	31,46	84,49	62,57	0,398
2022	0,042	0,204	82,22	17,78	39,31	32,44	83,96	61,29	0,356
2023	0,000	0,199	80,00	20,00	40,59	32,97	85,74	63,86	0,193
2024	0,014	0,215	77,78	22,22	45,68	34,86	84,64	62,87	0,264

Sumber: Badan Pusat Statistik Provinsi Jawa Tengah (2024)

Berdasarkan data di atas, IKG Kabupaten Purworejo pada tahun 2023 termasuk mengalami penurunan dibanding tahun-tahun sebelumnya. Namun meningkat kembali di tahun 2024. Peningkatan tersebut disebabkan aspek kesehatan mengalami penurunan kinerja yaitu meningkatnya perempuan yang melahirkan tidak di fasilitas kesehatan dan meningkatnya

perempuan melahirkan hidup di usia kurang dari 20 tahun. Selain itu TPAK baik laki-laki maupun perempuan mengalami penurunan.

b. Capaian Kinerja Bidang Pemberdayaan Perempuan dan Perlindungan Anak

Indikator Kinerja Bidang Pemberdayaan Perempuan dan Perlindungan Anak mempunyai fungsi yang spesifik terkait pembangunan yang mengarusutamakan gender. Indikator ini digunakan untuk mengukur kemajuan dalam berbagai aspek yang berkaitan dengan perempuan dan anak, memastikan bahwa kebijakan dan program pembangunan mempertimbangkan perspektif gender dan kebutuhan khusus mereka.

Tabel 2.81. Capaian Kinerja Bidang Pemberdayaan Perempuan dan Perlindungan Anak Tahun 2020-2024

No	Uraian	Tahun				
		2020	2021	2022	2023	2024
1	2	3	4	5	6	7
1	Jumlah perangkat daerah yang melaksanakan program dan kegiatan responsif gender	24	18	41	41	41
2	Persentase Anggaran Responsif Gender (ARG) tingkat kabupaten	NA	NA	28,47%	30,27%	13,88%
3	Cakupan penanganan perempuan dan anak korban kekerasan	100%	100%	100%	100%	100%
4	Indeks Pemenuhan Hak Anak (IPHA)	NA	60,40	63,01	61,46	61.54
5	Indeks Perlindungan Khusus Anak (IPKA)	NA	69,39	68,57	69,24	69.30

Sumber: DPPPAPMD Kabupaten Purworejo, 2025

Data tersebut menunjukkan bahwa jumlah Perangkat Daerah di Kabupaten Purworejo pada tahun 2020-2024 yang melaksanakan program dan kegiatan responsive gender sudah mencapai 100% pada tahun 2023. Indikator tersebut diukur dari perangkat daerah yang telah melakukan tagging pada minimal 2 sub kegiatan responsif gender sejak proses perencanaan dan penganggaran. Dengan begitu diharapkan perangkat daerah dalam melaksanakan kegiatan dan pelayanan kepada masyarakat bisa lebih responsif gender.

Layanan pemenuhan hak anak yang dilakukan yaitu Layanan pemenuhan hak anak atas pendidikan, hak anak atas kesehatan dan kesejahteraan, hak anak atas pengasuhan keluarga dan lingkungan, hak anak atas partisipasi dan informasi sesuai Peraturan Menteri Pemberdayaan Perempuan Dan Perlindungan Anak Nomor 4 Tahun 2024 tentang Penyelenggaraan Layanan Pemenuhan Hak Anak.

Secara umum, cakupan penanganan sudah mencapai 100%. Seiring pelayanan yang semakin baik maka tingkat penyelesaian kasus yang terlayani pun semakin meningkat. Pada tahun 2022 Kabupaten Purworejo telah memiliki UPT P2TP2A yang memudahkan para korban kekerasan dalam melaporkan kasus. Selain menunjukkan meningkatnya jumlah

kasus, hal ini juga menunjukkan bahwa semakin banyak korban yang berani melaporkan kasus yang dialaminya. Layanan dan jenis layanan yang harus didapatkan seorang perempuan korban kekerasan hanya dapat dilakukan oleh pendamping atau manajer kasus setelah melalui proses asesmen mendalam dan bersifat subyektif serta kasuistik. Dengan kata lain, jumlah dan jenis layanan yang diberikan oleh unit pelayanan sangat bergantung pada kebutuhan korban, kompleksitas permasalahan yang dihadapi dan tingkat resiliensi korban.

Lebih lanjut, Kabupaten Purworejo juga masih memiliki tantangan dalam perlindungan anak. Berdasarkan Undang-Undang Nomor 35 Tahun 2014 yang merupakan perubahan atas Undang-Undang Nomor 23 Tahun 2002 tentang Perlindungan Anak menyatakan bahwa setiap anak memiliki hak yang merupakan bagian dari hak asasi manusia yang wajib dijamin, dilindungi, dan dipenuhi tidak hanya oleh orang tua dan keluarga tetapi juga oleh masyarakat, negara, pemerintah, dan pemerintah daerah.

Dalam hal ini, sejak tahun 2015 Kabupaten Purworejo selalu meraih penghargaan Kabupaten Layak Anak. Diawali dari pratama selama 4 kali dan madya 2 kali berturut-turut. Kerja sama antara Pemerintah Kabupaten Purworejo dengan lembaga masyarakat, dunia usaha, akademisi, dan media dalam rangka pemenuhan hak anak dinilai relatif baik. Kebijakan Kabupaten Layak Anak merupakan tanggung jawab publik terhadap pelaksanaan konstitusi UUD 1945 yang mengamanatkan kepada Pemerintah Daerah untuk memberikan hak anak untuk memberikan kelangsungan hidup tumbuh dan berkembang, serta dapat perlindungan dari kekerasan dan kemiskinan. Meskipun demikian diperlukan peningkatan peran klaster Perangkat Daerah dan lembaga kemasyarakatan dalam pengembangan inovasi-inovasi guna mendukung Kabupaten Layak Anak (KLA).

3) Pangan

Ketahanan Pangan merupakan suatu kondisi terpenuhinya pangan bagi negara sampai dengan perseorangan, yang tercermin dari tersedianya pangan yang cukup, baik jumlah maupun mutunya, aman, beragam, bergizi, merata, dan terjangkau serta tidak bertentangan dengan agama, keyakinan, dan budaya masyarakat, untuk dapat hidup sehat, aktif, dan produktif secara berkelanjutan. Indeks Ketahanan Pangan (IKP) dikembangkan oleh Badan Pangan Nasional yang mengadopsi dari (*Global Food Security Index - GFSI*) dan disesuaikan dengan ketersediaan data di Indonesia. IKP disusun mempertimbangkan tiga pilar yaitu pilar ketersediaan, keterjangkauan, dan pemanfaatan. Berdasarkan hasil analisis dari Badan Pangan Nasional, IKP Kabupaten Purworejo dari tahun 2020-2024.

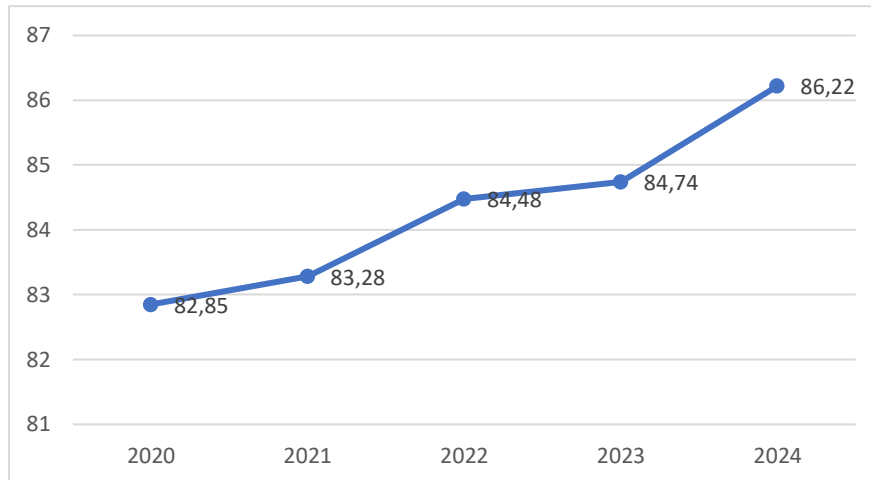

Gambar 2.36. Indeks Ketahanan Pangan Kabupaten Purworejo

Sumber: <https://satudata.badanpangan.go.id/2024>

Berdasarkan data Indeks Ketahanan Pangan (IKP) Kabupaten Purworejo dari tahun 2020 hingga 2024, ketahanan pangan terus mengalami peningkatan dan selalu berada dalam kelompok dengan ketahanan pangan yang baik di tingkat nasional. Pada tahun 2024, Kabupaten Purworejo menempati peringkat ke-93 dari 515 kabupaten/kota di seluruh Indonesia, menunjukkan posisi yang relatif kuat dalam hal ketahanan pangan. Meskipun menunjukkan kinerja yang membaik, namun perlu dilakukan perbaikan dalam pola konsumsi pangan, penganeekaragaman konsumsi, perbaikan gizi, serta peningkatan keamanan dan mutu pangan untuk masyarakat. Selain pada aspek pemanfaatan, perlu diperhatikan aspek akses yang dipengaruhi oleh daya beli masyarakat terhadap komoditas pangan di Purworejo.

Meskipun IKP Kabupaten Purworejo menunjukkan nilai yang positif secara keseluruhan, penting untuk dicatat bahwa tidak semua kecamatan, desa, atau penduduk di dalamnya memiliki tingkat ketahanan pangan yang sama. Untuk mengidentifikasi daerah yang benar-benar rentan terhadap masalah pangan, diperlukan pembuatan peta provinsi dan kabupaten hingga ke unit wilayah terkecil. Berdasarkan Peta Ketahanan dan Kerentanan Pangan/Food Security and Vulnerability Atlas (FSVA) tahun 2024, terdapat 131 desa dari total desa di Kabupaten Purworejo yang termasuk dalam kategori rentan pangan (prioritas 1-3). Jumlah tersebut secara akumulasi menurun jika dibandingkan tahun 2021, dimana terdapat 147 desa yang termasuk dalam kategori rentan pangan. Sedangkan jika dibandingkan tahun 2023, maka desa yang masuk pada desa rentan rawan pangan di tahun 2024 meningkat, peningkatan tertinggi terjadi pada kategori prioritas 3. Hasil analisis FSVA ini menunjukkan adanya kebutuhan mendesak untuk fokus pada perbaikan ketahanan pangan di wilayah-wilayah yang teridentifikasi sebagai rentan untuk memastikan bahwa semua penduduk dapat menikmati tingkat ketahanan pangan yang memadai.

Tabel 2.82. Kerentanan Pangan di Kabupaten Purworejo

No	Prioritas	2021	2022	2023	2024
1	2	3	4	5	6
1	Prioritas 1 (Sangat Rentan)	8	9	0	0
2	Prioritas 2 (Rentan)	65	45	15	10
3	Prioritas 3 (Agak Rentan)	74	55	77	121
4	Prioritas 4 (Agak Tahan)	84	74	192	177
5	Prioritas 5 (Tahan)	131	188	167	98
6	Prioritas 6 (sangat tahan)	132	123	43	88

Sumber: <https://fsva.badanpangan.go.id/> 2025

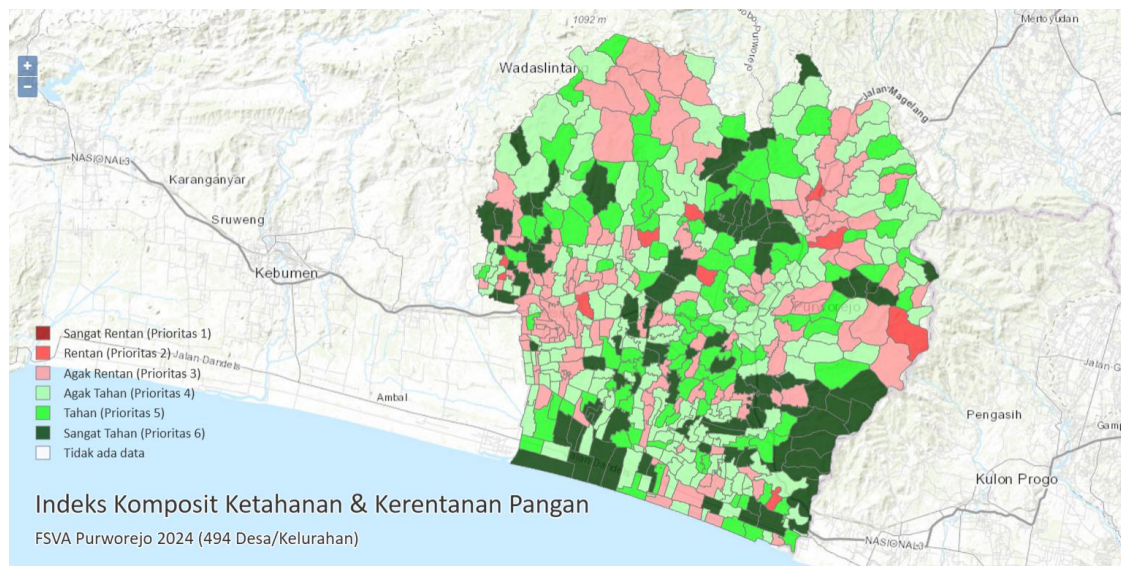

Gambar 2.37. Peta Ketahanan dan Kerentanan Pangan Kabupaten Purworejo Tahun 2024

Sumber: <https://fsva.badanpangan.go.id/> 2025

Peta di atas menunjukkan bahwa desa rentan/rawan pangan yang berada di prioritas 1, 2, dan 3 didominasi pada wilayah-wilayah perbatasan dataran tinggi. Prioritas 1 paling banyak berada di Kecamatan Bruno. Desa-desanya yang dalam posisi prioritas 2-3 merupakan desa-desa dengan rasio lahan baku sawah yang rendah, daya beli masyarakat yang rendah, memiliki lokasi yang cukup jauh dari pusat kota, dan mengalami kendala untuk mendapatkan akses air bersih. Pemerintah Kabupaten Purworejo terus berupaya menangani desa rentan/rawan pangan melalui beberapa cara yaitu menyalurkan cadangan pangan pada desa rawan pangan untuk mencukupi kebutuhan pangan dan gizi masyarakat. Selain penyaluran cadangan pangan, pada desa-desa tersebut juga dilakukan pendampingan pemanfaatan lahan pekarangan sebagai sumber pangan lokal.

Meskipun telah dilakukan penanganan namun jumlah desa rentan rawan pangan belum menunjukkan pengurangan yang cukup signifikan. Hal tersebut disebabkan oleh penanganan desa rentan/rawan pangan di Kabupaten Purworejo yang dilakukan belum komprehensif dan memperhatikan faktor-faktor penyebab desa rentan/rawan pangan yaitu ketersediaan pangan, akses terhadap pangan yang meliputi akses ekonomi, akses fisik/ infrastruktur, dan akses sosial, serta pemanfaatan pangan dengan indikator akses terhadap air bersih dan rasio tenaga kesehatan. Oleh

karena itu, diperlukan kolaborasi antar sektor yang terkait dalam penanganan desa rentan/rawan pangan di Kabupaten Purworejo.

Di sisi lain, kuantitas dan kualitas konsumsi pangan merupakan hal penting yang harus diperhatikan, karena kelebihan atau kekurangan terhadap satu atau beberapa jenis pangan akan mengakibatkan keadaan malnutrisi (gizi salah) serta penyakit yang menyertainya kemudian. Tercapainya penganeekaragaman konsumsi pangan penduduk diukur melalui pencapaian nilai komposisi pola pangan dan gizi seimbang. Pola Pangan Harapan (PPH) adalah susunan keragaman pangan yang didasarkan pada sumbangan energi dari kelompok pangan utama. Melalui pendekatan PPH ini, kualitas konsumsi pangan penduduk dapat dicerminkan dari besaran skor PPH, dengan skor maksimal sebesar 100.

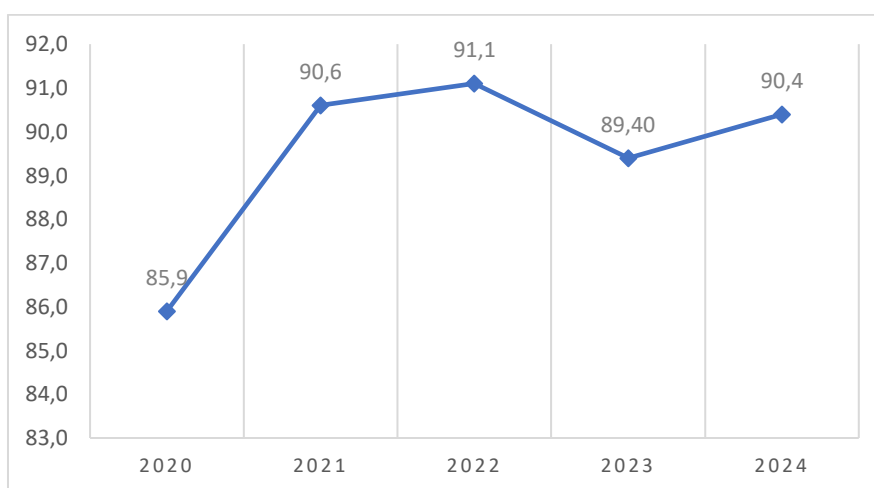

Gambar 2.38. Skor Pola Pangan Harapan Kabupaten Purworejo

Sumber: DKPP Kabupaten Purworejo, 2025

Skor PPH (Pola Pangan Harapan) di Kabupaten Purworejo menunjukkan tren perbaikan yang konsisten dari tahun 2020 hingga 2024, dengan skor yang semakin mendekati angka 100, menandakan peningkatan kualitas konsumsi pangan. Meskipun terjadi penurunan pada tahun 2023, hal ini disebabkan oleh perubahan metodologi perhitungan yang kini didasarkan pada data pengeluaran masyarakat untuk kelompok pangan tertentu. Penurunan ini tidak mencerminkan penurunan kualitas konsumsi pangan secara keseluruhan, melainkan lebih pada penyesuaian data yang lebih akurat.

Peningkatan skor PPH ini menggambarkan bahwa kualitas dan keragaman konsumsi pangan di Kabupaten Purworejo semakin membaik, yang berkontribusi pada pola makan yang lebih beragam, bergizi seimbang, dan aman (B2SA). Meskipun pencapaian skor PPH di Kabupaten Purworejo merupakan kemajuan signifikan, nilai tersebut masih berada di bawah rata-rata Provinsi Jawa Tengah dan Nasional. Hal ini menunjukkan bahwa meskipun terdapat kemajuan, Kabupaten Purworejo masih menghadapi tantangan dalam mencapai standar nasional. Dengan demikian, perlu dilakukan upaya yang lebih intensif untuk meningkatkan pola konsumsi pangan agar dapat bersaing dengan capaian di tingkat provinsi dan nasional.

Tabel 2.83. Perkembangan Skor Pola Pangan Harapan Konsumsi di Kabupaten Purworejo berdasarkan Kelompok Pangan

No	Kelompok Pangan	Standar	2020	2021	2022	2023	2024
1	2	3	4	5	6	7	8
1	Padi-padian	25	22,7	25	25	24,1	23,9
2	Umbi-umbian	2,5	2,2	1,1	1,3	0,9	1
3	Pangan Hewani	24	16,8	17,9	18,6	19,2	19,9
4	Minyak dan Lemak	5	3,2	5	5	4,5	5
5	Buah/Biji Berminyak	1	1	1	1	0,9	0,9
6	Kacang-kacangan	10	10	8,2	7,7	7,8	7,8
7	Gula	2,5	1,7	2,4	2,5	2	1,9
8	Sayur dan Buah	30	28,3	30	30	30	30
9	Lain-lain	0	0	0	0	0	0
10	Skor PPH	100	85,9	90,6	91,1	89,4	90,4

Sumber: DKPP Kabupaten Purworejo, 2024

Pada tahun 2024, skor PPH (Pola Pangan Harapan) Kabupaten Purworejo menunjukkan penurunan pada beberapa kelompok pangan utama, termasuk padi-padian dan gula. Sedangkan jika dibandingkan dengan kondisi ideal, terdapat kelompok pangan yang dibawah standar yaitu pada kelompok padi-padian, umbi-umbian, pangan hewani, buah/biji berminyak, kacang-kacangan, dan gula. Konsumsi pangan hewani pada tahun 2024 menunjukkan perbaikan dari tahun 2023 meskipun masih jauh dari target ideal. Kenaikan ini menunjukkan adanya upaya menuju peningkatan konsumsi protein hewani, namun masih terhambat oleh faktor harga dan preferensi konsumsi yang lebih berorientasi pada karbohidrat. Keterbatasan kemampuan finansial masyarakat untuk membeli pangan hewani, yang umumnya lebih mahal dibandingkan dengan kelompok pangan lainnya, juga menjadi faktor penyebab. Oleh karena itu, penting untuk mendorong peningkatan penganekaragaman konsumsi pangan, khususnya pada kelompok pangan hewani dan kacang-kacangan, guna mencapai skor PPH yang lebih baik dan mendekati standar yang diharapkan.

Untuk mengukur seberapa banyak penduduk yang mengkonsumsi pangan di bawah standar kecukupan energi yang direkomendasikan, dapat digunakan indikator Prevalensi Ketidakcukupan Konsumsi Pangan (PoU). Indikator ini mencerminkan proporsi penduduk yang mengalami kekurangan gizi, yaitu mereka yang tidak memenuhi kebutuhan energi yang diperlukan untuk kesehatan dan kesejahteraan. Semakin tinggi nilai PoU, semakin besar proporsi penduduk yang tidak memperoleh konsumsi pangan dengan kandungan nutrisi yang memadai. Dengan demikian, nilai PoU yang tinggi mengindikasikan adanya masalah serius dalam pemenuhan kebutuhan pangan di wilayah tersebut. Berikut adalah capaian PoU di Kabupaten Purworejo untuk tahun 2020 hingga 2024, yang menunjukkan perubahan dalam prevalensi ketidakcukupan konsumsi pangan selama periode tersebut.

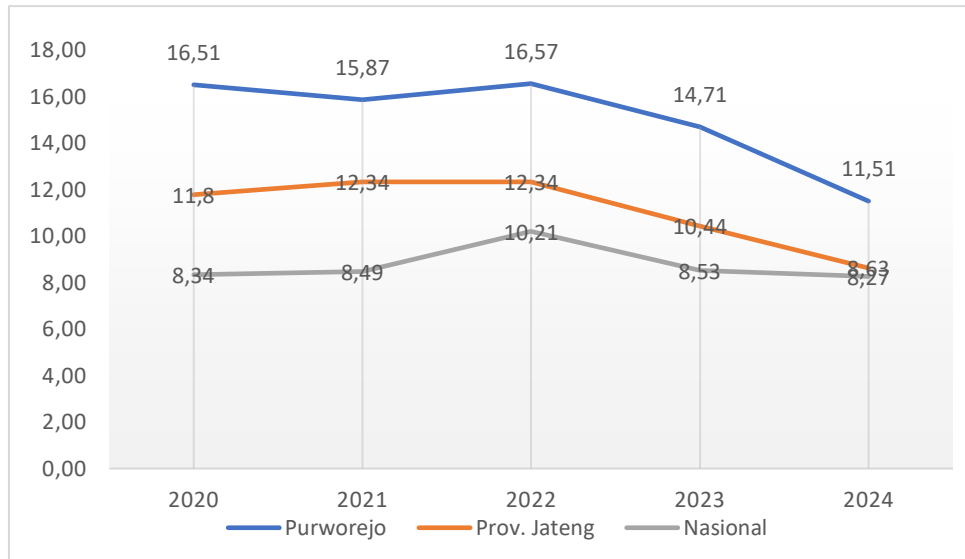

Gambar 2.39. Prevalensi Ketidacukupan Konsumsi Pangan (*Prevalence of Undernourishment*) Kabupaten Purworejo
 Sumber: Badan Pangan Nasional, 2024

Prevalensi Ketidacukupan Konsumsi Pangan (PoU) di Kabupaten Purworejo menempati posisi tertinggi di Jawa Tengah pada tahun 2023. Meskipun demikian, pada tahun 2024 terjadi penurunan yang cukup signifikan, yang mengindikasikan perbaikan dalam pemenuhan kebutuhan pangan di Kabupaten Purworejo. Meskipun tren penurunan ini menggambarkan upaya positif dalam mengatasi masalah ketidacukupan pangan, angka tersebut tetap menunjukkan tantangan signifikan yang harus diatasi untuk memastikan semua penduduk mendapatkan akses pangan yang cukup dan bergizi.

Selanjutnya, capaian indikator kinerja pembangunan daerah urusan pangan di Kabupaten Purworejo pada tahun 2020-2024 selengkapnya dapat dilihat pada tabel berikut.

Tabel 2.84. Capaian Kinerja Urusan Pangan di Kabupaten Purworejo

No	Uraian	Tahun				
		2020	2021	2022	2023	2024
1	2	3	4	5	6	7
1	Skor Pola Pangan Harapan (Skor PPH)	85,9	90,6	91,1	89,4	90,4
2	Ketersediaan Pangan Utama (kg/kapita)	297,01	296,31	295,96	254,74	254,54
3	Jumlah Lumbung Pangan yang Dibangun (unit)	31	32	34	34	34
4	Persentase Ketersediaan Pangan Utama (%)	288,87	286,74	295,96	286,87	286,64
5	Jumlah desa rentan/rawan pangan yang ditangani (desa)	13	6	8	28	30
6	Persentase Pangan Segar Aman (%)	100	100	96,36	100	100

Sumber: DKPP Kabupaten Purworejo, 2025

Capaian kinerja Pembangunan daerah dalam urusan pangan di Kabupaten Purworejo dapat dilihat dari berbagai indikator yang menunjukkan kemajuan serta tantangan dalam ketahanan pangan. Skor Pola Pangan Harapan (PPH) mengalami peningkatan yang signifikan menunjukkan perbaikan dalam keberagaman dan kualitas konsumsi pangan. Peningkatan tersebut dapat disebabkan oleh faktor yang

mempengaruhi pola konsumsi atau kendala baru dalam penyediaan pangan. Sebaliknya, persentase ketersediaan pangan utama mengalami penurunan yang mengindikasikan perlunya upaya untuk mengatasi fluktuasi dalam produksi dan distribusi pangan.

Upaya peningkatan ketersediaan pangan utama di Kabupaten Purworejo terlihat dari bertambahnya jumlah lumbung pangan yang dibangun dari 31 unit pada tahun 2020 menjadi 34 unit pada tahun 2022. Selain itu, upaya memperkuat ketahanan pangan juga tercermin dari penanganan desa rentan/rawan pangan, yang melonjak signifikan menjadi 30 desa pada tahun 2024. Meskipun pencapaian ini menunjukkan kemajuan, masih terdapat tantangan yang harus dihadapi untuk lebih memperkuat ketahanan pangan, terutama dalam hal ketersediaan pangan utama yang memiliki kecenderungan menurun serta upaya untuk memperbaiki pada aspek pemanfaatan dan akses pangan di Kabupaten Purworejo.

4) Pertanahan

Pertanahan merupakan salah satu urusan pemerintahan wajib yang menjadi kewenangan Pemerintah Daerah yang tidak berkaitan dengan pelayanan dasar. Hal tersebut sebagaimana diatur dalam Pasal 12 Undang-undang Nomor 23 Tahun 2014 tentang Pemerintahan Daerah. Kebijakan pada urusan pertanahan diarahkan pada upaya peningkatan tertib administrasi pertanahan dan pemecahan masalah-masalah atau konflik pertanahan. Program yang dilaksanakan pada Urusan Wajib Pertanahan adalah program penyelesaian sengketa tanah Garapan dan program pengelolaan izin membuka tanah.

Ketentuan yang secara khusus menentukan kewenangan pemerintah daerah dalam bidang penyelesaian sengketa tanah terdapat dalam Keppres Nomor 34 Tahun 2003 tentang Kebijakan Nasional Dibidang Pertanahan dan dalam Undang-Undang Nomor 23 Tahun 2014 tentang Pemerintahan Daerah. Berdasarkan ketentuan tersebut pemerintah daerah berwenang; (a) penyelesaian sengketa tanah garapan; (b) penyelesaian masalah ganti kerugian dan santunan tanah untuk pembangunan; (c) penyelesaian masalah tanah ulayat; dan (d) penyelesaian masalah tanah kosong. Persentase penanganan sengketa tanah Garapan di Kabupaten Purworejo tahun 2020-2024 dapat dilihat pada tabel berikut.

Tabel 2.85. Persentase Penanganan Sengketa Tanah Garapan di Kabupaten Purworejo tahun 2020-2024

No	Uraian	Tahun				
		2020	2021	2022	2023	2024
1	2	5	6	7		
1	Persentase Penanganan Sengketa Tanah Garapan	100%	100%	100%	100%	100%
2	Jumlah sengketa tanah/konflik/perkara yang ditangani	1	1	3	12	7
3	Jumlah sengketa/konflik/perkara yang didaftarkan	1	1	3	12	7

Sumber: Dinperkimtan Kabupaten Purworejo, 2024

Pada dasarnya, Izin Membuka Tanah Negara (IMTN) hanya sebagai dasar penguasaan tanah negara untuk mewujudkan kepastian hukum dan sebagai tindak lanjut dari peningkatan sertifikasi tanah. Adapun objek dari Izin Membuka Tanah Negara (IMTN) sendiri bukanlah diperuntukkan dalam rangka komersialisasi lahan. Dalam turunan dari Undang-Undang Nomor 23 Tahun 2014 tentang Pemerintahan Daerah, terdapat larangan untuk mengalihkan tanah dengan IMTN yang dapat memberi dampak terhadap perbuatan jual beli yang dilakukan. Untuk itu diperlukan upaya dari para pihak, baik pemerintah daerah maupun stakeholder pemangku kepentingan, maupun masyarakat saling bahu membahu agar tidak terjadi konflik pertanahan yang bersifat horizontal. Persentase izin membuka tanah negara yang disetujui terhadap yang mengajukan di Kabupaten Purworejo tahun 2019-2023 dapat dilihat pada table berikut.

Tabel 2.86. Persentase Permohonanan Izin Membuka Tanah Negara yang Disetujui di Kabupaten Purworejo Tahun 2020-2024

No	Uraian	Tahun				
		2020	2021	2022	2023	2023
1	2	4	5	6	7	7
1	Persentase Permohonanan Izin Membuka Tanah Negara yang Disetujui	100%	100%	100%	100%	100%
2	Jumlah izin membuka tanah negara yang terbit	13	5	7	9	7
3	Jumlah permohonan izin membuka tanah negara	13	5	7	9	7

Sumber: Dinperkimtan Kabupaten Purworejo, 2024

Berdasarkan amanat Peraturan Presiden Republik Indonesia Nomor 62 Tahun 2023 tentang Percepatan Pelaksanaan Reforma Agraria, setiap Gubernur dan Bupati/Wali Kota wajib mengintegrasikan kegiatan Reforma Agraria ke dalam perencanaan pembangunan daerah dan program kegiatan perangkat daerah. Gubernur dan Bupati/Wali Kota sesuai dengan kewenangannya mengalokasikan anggaran pendapatan belanja daerah untuk mendukung pelaksanaan tugas gugus tugas Reforma Agraria provinsi dan kabupaten/kota.

Gugus Tugas Reforma Agraria Kabupaten/Kota mempunyai tugas sebagai berikut:

- Mengoordinasikan penyediaan Tanah Objek Reforma Agraria (TORA) dalam rangka Penataan Aset di tingkat kabupaten/kota
- Memberikan usulan dan rekomendasi tanah kepada gugus tugas Reforma Agraria provinsi untuk ditegaskan sebagai Tanah Negara sekaligus ditetapkan sebagai TORA oleh menteri yang menyelenggarakan urusan pemerintahan di bidang pertanahan
- Melaksanakan penataan penguasaan dan pemilikan TORA
- Melakukan pemetaan sosial dalam rangka Penataan Akses

- e. Melakukan verifikasi daftar Subjek Reforma Agraria
- f. Melaksanakan Penataan Akses
- g. Melaksanakan integrasi pelaksanaan Penataan Aset dan Penataan Akses di tingkat kabupaten/kota
- h. Menyampaikan laporan hasil Reforma Agraria kabupaten/kota kepada Gugus Tugas Reforma Agraria Provinsi
- i. Melaksanakan penyelesaian Konflik Agraria di tingkat kabupaten/kota dibawah koordinasi tim pelaksana percepatan Reforma Agraria
- j. Melakukan pengawasan terhadap pelaksanaan Legalisasi Aset dan Redistribusi Tanah

Kabupaten Purworejo sudah memiliki sudah memiliki Gugus Tugas Reforma Agraria (GTRA) yang ditetapkan berdasarkan Surat Keputusan Bupati Purworejo Nomor: 160.18/273/2022 tentang Pembentukan Gugus Tugas pada tanggal 14 April 2022. Gugus Tugas Reforma Agraria Kabupaten Purworejo telah melakukan beberapa kegiatan diantaranya melaksanakan penataan akses dan memberikan program dukungan kepada masyarakat dalam bentuk pendampingan yang berbasis pada pemanfaatan tanah untuk meningkatkan kesejahteraan masyarakat, dimana kegiatan tersebut telah, sedang dan akan dilaksanakan di Desa Tlogoguwo Kecamatan Kaligesing pada tahun 2022-2024, Desa Wirun Wirun dan Desa Tursino Kecamatan Kutoarjo pada tahun 2023-2025, Desa Kalisemo Kecamatan Loano pada tahun 2024-2026.

Pada tahun 2024, GTRA Kabupaten Purworejo juga sedang melaksanakan pengusulan subjek dan objek Penyelesaian Penguasaan Tanah dalam rangka Penataan Kawasan Hutan (PPTPKH), dengan lokasi di 18 desa di 7 Kecamatan yaitu Desa Limbangan dan Mayungsari Kecamatan Bener; Desa Giyombong, Desa Pakisarum, Desa Plipiran, Desa Puspo, Desa Somoleter Kecamatan Bruno; Desa Kemiri dan Desa Tlogosono Kecamatan Gebang; Desa Donorejo, Desa Ngadirejo, Desa Pandanrejo, Desa Pucungroto, Desa Tlogoguwo Kecamatan Kaligesing; Desa Gunung Teges, Desa Kedungpomahan Wetan Kecamatan Kemiri; Desa Tridadi Kecamatan Loano dan Desa Keburuhan Kecamatan Ngombol. Adapun objek dan subjek PPTPKH tersebut terdiri dari 107 bidang tanah, 95 permukiman, 12 fasos/fasum, dengan luasan kurang lebih 148.571,1659 m².

GTRA Kabupaten Purworejo juga sudah melaksanakan Kegiatan Data dan Informasi Penguasaan, Pemilikan, Penggunaan dan Pemanfaatan Tanah (DIP4T) di Desa Tangkisan Kecamatan Bayan. Kegiatan ini merupakan salah satu rangkaian dalam rangka pengumpulan data dan informasi penguasaan, pemilikan, penggunaan dan pemanfaatan tanah dalam suatu wilayah yang menjadi salah satu kegiatan pendukung untuk mencapai tujuan strategis percepatan pelaksanaan Reforma Agraria. Tujuan dari pelatihan ini adalah untuk memberikan pemahaman dan penjelasan mengenai tahapan kegiatan kepada tenaga partisipatif dari kalurahan yang akan membantu pelaksanaan pengumpulan data dan informasi P4T.

5) Lingkungan Hidup

Urusan lingkungan hidup bertanggung jawab atas kualitas lingkungan hidup yang membawahi dua urusan, yaitu lingkungan hidup dan pengelolaan sampah. Koordinator utama adalah lingkungan hidup, sementara urusan yang langsung ditangani oleh lingkungan hidup adalah penyediaan data lingkungan hidup dan pengelolaan persampahan.

Pelestarian lingkungan hidup diukur dengan indikator Indeks Kualitas Lingkungan Hidup (IKLH) yang dibangun dari komponen Indeks Kualitas Air (IKA), Indeks Kualitas Udara (IKU), dan Indeks Kualitas Lahan (IKL). Capaian Indeks Kualitas Lingkungan Hidup secara lengkap disajikan pada diagram berikut:

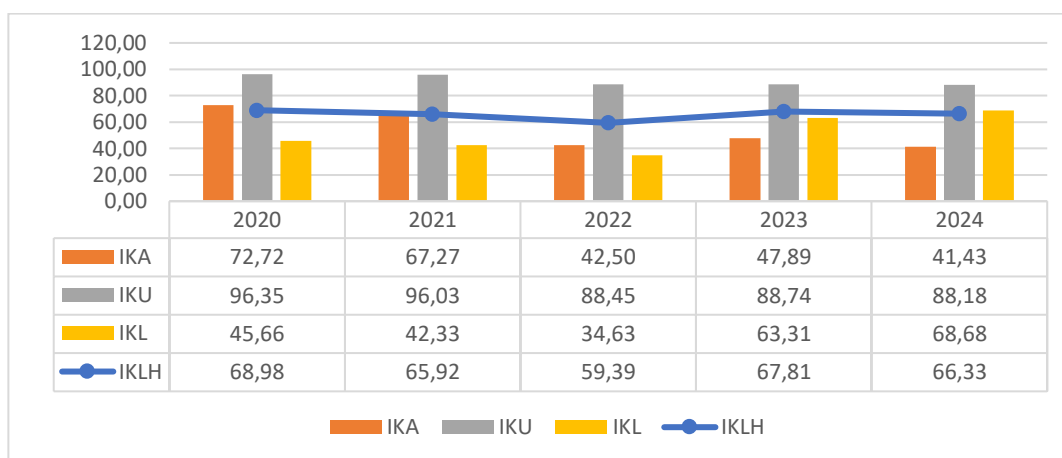

Gambar 2.40. IKLH Kabupaten Purworejo

Sumber : DLHP Kabupaten Purworejo, 2025

Dari tahun 2020-2024 terjadi penurunan kualitas lingkungan hidup di Kabupaten Purworejo. Penurunan kualitas lingkungan hidup di Kabupaten Purworejo tertinggi berada pada tahun 2022. Pada tahun 2022 terjadi penurunan yang lebih rendah dari tahun 2016. Perhitungan IKLH sejak tahun 2022 telah dilakukan penyempurnaan dimana Kementerian LHK melakukan perhitungan yang terintegrasi dari tingkat kabupaten/kota, provinsi, hingga nasional. IKLH Kabupaten Purworejo pada tahun 2023 meningkat karena adanya peningkatan yang cukup signifikan dari komponen Indeks Kualitas Lahan yang disebabkan adanya perubahan metode pengumpulan data tutupan lahan dari tabular menjadi data spasial. Meskipun kualitas lingkungan hidup pada tahun 2023 meningkat namun kualitas air di Kabupaten Purworejo perlu menjadi perhatian karena masih terdapat pencemaran di beberapa titik di Kabupaten Purworejo.

IKLH Kabupaten Purworejo tahun 2024 mendapatkan predikat sedang, dimana komponen IKA mendapatkan predikat kurang, IKL mendapatkan predikan sedang, sedangkan IKU berada pada predikat baik. Oleh karena itu, untuk meningkatkan kualitas lingkungan hidup di Kabupaten Purworejo diperlukan intervensi khusus pada kualitas air dan kualitas lahan. Meskipun IKU berada pada predikat baik, namun terdapat tren penurunan kualitas udara dari tahun 2020 hingga tahun 2024

IKA diperoleh dari pemantauan pada 3 sungai besar di Kabupaten Purworejo. Beberapa sungai di Kabupaten Purworejo melebihi parameter

pada TSS, BOD, COD, NO₃, Fecal Coli dan Total Fosfat. Permukiman dan pertanian berkontribusi terhadap tingginya parameter tersebut. BOD bersumber dari kegiatan domestik (pemukiman) yang menghasilkan bahan organik. Bahan buangan organik umumnya berupa limbah yang dapat membusuk atau terdegradasi oleh mikroorganisme, sehingga bila dibuang ke perairan akan menaikkan BOD. Selain itu, masih banyak ditemukan sampah di ketiga sungai tersebut yang juga turut mempengaruhi indeks kualitas air. Oleh karena itu, diperlukan upaya khusus guna mengendalikan pencemaran air permukaan di Kabupaten Purworejo.

Sedangkan, penurunan kualitas udara tersebut disebabkan rendahnya pengendalian polusi dari industri manufaktur melalui skema sirkular, belum optimalnya pengendalian emisi kendaraan bermotor, sistem angkutan massal yang menurun kualitas dan kuantitasnya, serta masih bergantungnya pada pemanfaatan energi berbasis bahan bakar fosil. Disamping itu, turunnya kualitas tutupan lahan di Kabupaten Purworejo disebabkan berkurangnya luasan tutupan lahan dan alih fungsi lahan hijau menjadi lahan terbangun.

Selain kualitas lingkungan hidup, pengukuran kualitas lingkungan hidup juga dapat dicerminkan dari pengelolaan sampahnya. Pengelolaan persampahan merupakan usaha-usaha yang dilakukan untuk untuk mengurangi dan mengelola sampah untuk mencegah dampak negatif terhadap lingkungan dan kesehatan masyarakat. Kinerja pengelolaan sampah di Kabupaten Purworejo dapat dilihat pada tabel sebagai berikut:

Tabel 2.87. Pengelolaan Sampah di Kabupaten Purworejo

No	Uraian	Tahun				
		2020	2021	2022	2023	2024
1	2	3	4	5	6	7
1	Jumlah timbulan sampah (ton)	105.146,86	105.420,18	105.694,22	117.432,91	117.937,34
2	Jumlah penanganan sampah (ton)	18.787,88	19.116,55	24.356,82	30.716,28	31.452,71
3	Jumlah pengurangan sampah (ton)	25.106,38	26.870,36	27.553,63	27.000,83	27.419,03
4	Jumlah sampah yang terkelola (ton)	43.894,26	45.986,91	51.910,45	57.717,11	58.871,74
5	Jumlah sampah tidak terkelola (ton)	61.252,60	59.433,27	53.783,77	59.715,80	59.065,60
6	Persentase penanganan sampah (%)	17,87	18,13	23,04	26,16	26,67
7	Persentase pengurangan sampah (%)	23,88	25,49	26,07	22,99	23,25
8	Persentase sampah terkelola (%)	41,75	43,62	49,11	49,15	49,92
9	Persentase sampah tidak terkelola (%)	58,25	56,38	50,89	50,85	50,08

Sumber: DLHP Kabupaten Purworejo, 2025

Data capaian kinerja pengelolaan sampah di atas merupakan data yang dilaporkan dalam SIPSN. Persentase sampah tidak terkelola di Kabupaten Purworejo dari tahun 2020 hingga tahun 2024 mengalami penurunan seiring meningkatnya pengelolaan sampah. Kinerja pengelolaan sampah di Kabupaten Purworejo perlu didorong baik secara penanganan maupun pengurangan sampah. Capaian pengurangan sampah tidak

terlepas dari semakin banyaknya jumlah sarana bank sampah dan TPS3R yang dibangun di Kabupaten Purworejo selama periode lima tahun terakhir. Sedangkan kinerja penanganan sampah meliputi pemilahan, pengumpulan, pengangkutan, pengolahan, dan pemrosesan akhir perlu perhatian serius di Kabupaten Purworejo. Selain itu, masih banyaknya sampah yang tidak terkelola di Kabupaten Purworejo menunjukkan bahwa pengelolaan di Kabupaten Purworejo belum optimal.

Daerah layanan penanganan sampah di Kabupaten Purworejo hingga saat ini hanya pada kawasan perkotaan saja, keaktifan masyarakat di kawasan perdesaan diperlukan agar dapat mengelola sampah secara mandiri. Berdasarkan data pada tabel di atas hanya 49,92 persen sampah yang dapat terkelola di Kabupaten Purworejo pada tahun 2024. Menurut data dari BPS Kabupaten Purworejo, masyarakat di pedesaan yang tidak terlayani sistem jaringan persampahan akan membuang sampah secara mandiri ke TPS terdekat, membakar sampah, membuang ke sungai/laut/irigasi, membuang ke saluran drainase, atau dibuat kompos.

Di samping pengurangan dan penanganan sampah, kegiatan pengolahan sampah menjadi salah satu upaya untuk mengubah karakteristik, komposisi, dan/atau jumlah sampah. Pengolahan sampah yang dimaksud mempertimbangkan karakteristik sampah, teknologi pengolahan yang ramah lingkungan, keselamatan kerja, dan kondisi sosial masyarakat. Kegiatan pengolahan sampah yang diukur meliputi kegiatan:

1. Pengolahan sampah organik seperti pengomposan, dan/atau pengolahan sampah organik lainnya seperti *biokonversi maggot BSF*, *vermi composting*, *biodigester*, dan sebagainya;
2. Daur ulang materi (*material recovery*) merupakan upaya memanfaatkan sampah menjadi barang yang berguna setelah melalui suatu proses pengolahan terlebih dahulu.

Berikut capaian pengolahan sampah di Kabupaten Purworejo dari tahun 2020 hingga tahun 2024:

Tabel 2.88. Pengolahan Sampah di Kabupaten Purworejo

No	Uraian	2020	2021	2022	2023	2024
(1)	(2)	(3)	(4)	(5)	(6)	(7)
1	Jumlah Pendaauran Ulang Sampah (ton)	24.826,38	24.466,33	25.671,40	24.734,03	26.348,23
2	Pengolahan Sampah (ton)	1.932,80	2.169,60	1.372,77	3.100,38	4.818,66
3	Timbulan Sampah (ton)	105.146,86	105.420,18	105.694,22	117.432,91	117.937,34
4	Timbulan Sampah Terolah di Fasilitas Pengolahan Sampah (%)	25,45	25,27	25,59	23,70	26,43

Sumber: DLHP Kabupaten Purworejo, 2024

Data di atas menunjukkan bahwa dari seluruh timbulan sampah di Kabupaten Purworejo dari tahun 2020 sampai 2024, sampah yang dapat terolah di fasilitas pengolahan sampah hanya mencapai dibawah 30 persen

tiap tahunnya. Hal tersebut menunjukkan bahwa masih banyak sampah yang belum terolah pada fasilitas pengolahan sampah.

Saat ini Pemerintah Kabupaten Purworejo hanya memiliki 1 unit TPA yaitu TPA Gunung Tumpeng di Desa Jetis Kecamatan Loano, yang memiliki luas 4.69 Ha menggunakan sistem pengolahan *control landfill*. Setiap harinya TPA Jetis menerima kurang lebih 45-55 ton sampah/hari, dimana sampah-sampah tersebut berasal dari rumah tangga, pasar, fasilitas publik, kawasan, perkantoran dan lain-lain. Komposisi sampah berdasarkan sumber sampah di Kabupaten Purworejo adalah sebagai berikut:

KOMPOSISI SAMPAH BERDASARKAN JENIS SAMPAH

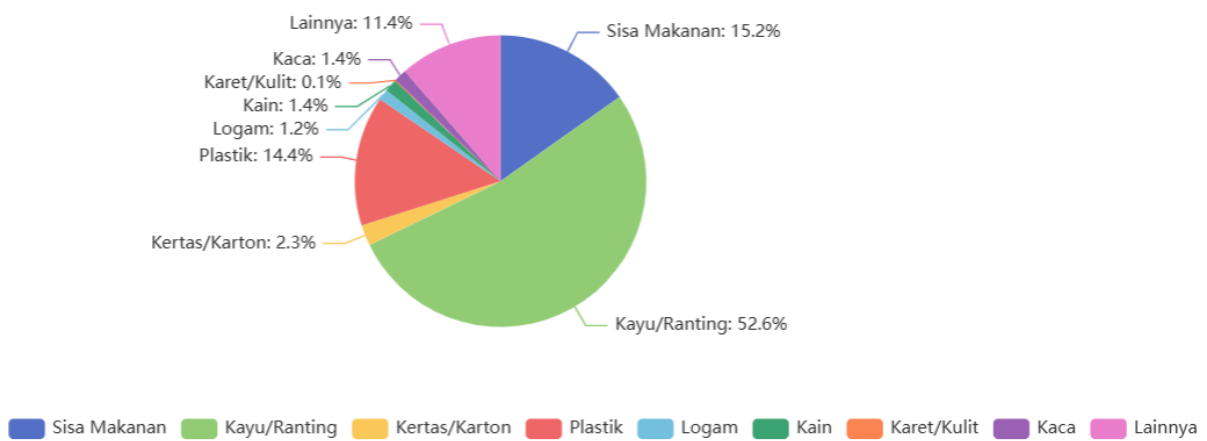

Gambar 2.41. Komposisi Sampah di Kabupaten Purworejo
(Sumber: SIPSN, 2024)

Dari gambar diatas, teridentifikasi bahwa sumber sampah paling tinggi berasal dari kayu/ranting, sisa makanan, dan plastik yang dapat ditarik dari gambar diatas ialah pengelolaan sampah dan rumah tangga perlu menjadi fokus utama, mengingat tingginya kontribusi mereka terhadap total sampah. Upaya pengurangan dan pengelolaan sampah di kedua sektor ini sangat penting untuk mengurangi beban lingkungan. Selain itu, kategori lain seperti kawasan dan fasilitas publik juga memerlukan perhatian, meskipun kontribusinya relatif kecil.

Dengan kapasitas yang hanya 3 sel dan volume sampah yang semakin meningkat, maka TPA Jetis telah mengalami *over capacity*. Selain TPA Jetis, di Kabupaten Purworejo sudah unit pengelolaan sampah berupa TPS3R, TPS bank sampah yang tersebar di berbagai wilayah di Kabupaten Purworejo. Selain meningkatkan fasilitas pengelolaan sampah, upaya yang dilakukan Pemkab untuk mengantisipasi penambahan jumlah volume sampah adalah menggunakan teknologi produksi kompos. Dalam setahun TPA Jetis bisa memproduksi kompos sebanyak 25 ton. Di tingkat paling bawah, pemerintah perlu melakukan optimalisasi Bank Sampah dengan meningkatkan kerjasama yang baik dari para *off-taker*. Dengan cara ini, sampah yang dapat dikelola oleh Bank Sampah dapat segera didistribusikan ke *off-taker-offtaker* untuk segera dikelola dan dimanfaatkan. Dengan

terkelolanya sampah secara terstruktur mulai dari tingkat rumah tangga diharapkan dapat mengurangi volume timbulan di tingkat akhir yaitu di TPA sekaligus dapat meningkatkan pendapatan keluarga.

Selain kualitas lingkungan hidup dan pengelolaan sampah, isu perubahan iklim juga menjadi bagian dari pembangunan di Indonesia, terutama sejak pemerintah telah berkomitmen untuk menurunkan emisi 26% dengan upaya sendiri dan 41% dengan bantuan internasional. Upaya penurunan emisi nasional ini tidak akan berhasil tanpa dukungan dan peran serta pemerintah daerah untuk bersama-sama memerangi ancaman perubahan iklim global. Dalam upaya mengurangi emisi GRK nasional, sesuai dengan ketentuan pada Perpres No. 61 tahun 2011 tentang Inventarisasi Gas Rumah Kaca nasional maka provinsi dan kabupaten/kota juga diwajibkan untuk melakukan inventarisasi gas rumah kaca.

Besaran emisi Gas Rumah Kaca Kabupaten Purworejo Tahun 2023 sebesar 921,00 Gg CO₂eq, dalam kurun waktu 5 (lima) Tahun 2019-2023 mengalami fluktuasi, emisi tertinggi dihasilkan pada tahun 2019. Sejak tahun 2019-2021 emisi GRK mengalami penurunan, sementara pada tahun 2021-2022 mengalami peningkatan, dan pada tahun 2022-2023 emisi GRK kembali mengalami penurunan. Penurunan emisi GRK pada tahun 2023 jika dibandingkan dengan tahun 2019 adalah sebesar 18% atau setara dengan 197,14 Gg CO₂eq. Penurunan tersebut dipengaruhi oleh sektor AFOLU. Penurunan yang cukup signifikan diakibatkan penyerapan emisi pada sektor lahan sebesar (31,41) Gg CO₂eq dan penurunan produksi kayu bulat dari tahun 2019-2023 sebanyak 37.058 m³.

Dalam kurun waktu 2019-2023, emisi tertinggi dihasilkan pada tahun 2019 sebesar 1.118,14 CO₂eq, kemudian di Tahun 2023 terjadi penurunan emisi menjadi 921,00 CO₂eq. Penurunan tersebut terjadi di sektor AFOLU, penurunan yang cukup signifikan diakibatkan penyerapan emisi pada sektor lahan dan penurunan produksi kayu bulat. Berikut ditampilkan total emisi berdasarkan sektor di Kabupaten Purworejo.

Tabel 2.89. Total Emisi GRK Berdasarkan Sektor

No	Sektor	2019	2020	2021	2022	2023
1	2	3	4	5	6	7
1	Energi	380,21	348,50	340,38	427,54	442,92
2	IPPU	20,52	21,31	22,15	23,54	24,99
3	Pertanian	396,37	403,67	396,47	387,00	412,60
4	Kehutanan	265,80	123,44	108,64	114,81	-31,41
5	Limbah	55,25	55,96	57,73	60,67	71,90
Total		1.118,14	952,88	925,37	1.013,56	921,00

Sumber: Hasil Perhitungan Sign Smart, 2024

Emisi Gas Rumah Kaca Kabupaten Purworejo Tahun 2023 mencapai 921,00 Gg CO₂eq dengan proporsi sumber emisi terbesar dari sektor energi yang berkontribusi menghasilkan emisi GRK mencapai 442,92 Gg CO₂eq atau sebesar 48,09% dari total emisi GRK Kabupaten Purworejo 2023, sektor AFOLU (Pertanian dan Kehutanan) mencapai 381,19 Gg CO₂eq atau sebesar

41,39%, sektor limbah mencapai 71,90 Gg CO₂eq atau sebesar 7,81%, sektor IPPU merupakan kontributor emisi GRK terkecil yakni 24,99 Gg CO₂eq atau sebesar 2,71% dari total emisi GRK Kabupaten Purworejo 2023.

Emisi Gas Rumah Kaca (GRK) yang dihasilkan selama 2019-2023 untuk masing-masing sektor dipengaruhi oleh beberapa faktor yang berbeda. Pada Tahun 2023 sumber emisi yang berkontribusi terhadap emisi GRK paling tinggi yaitu: (1) sektor pengadaan dan penggunaan energi; (2) sektor AFOLU; (3) sektor pengelolaan limbah; (4) sektor IPPU; dengan penjabaran sebagai berikut:

a. Sektor Pengadaan dan Penggunaan Energi

Sektor pengadaan dan penggunaan energi pada Tahun 2023 berkontribusi sebesar 442,92 Gg CO₂eq atau sebesar 48,09% dari total emisi GRK di Kabupaten Purworejo. Kondisi pada sektor energi sangat dipengaruhi oleh jumlah kendaraan, konsumsi bahan bakar, dan jenis bahan bakar yang digunakan untuk kegiatan transportasi maupun industri. Sementara itu untuk kegiatan residential penggunaan LPG dipengaruhi oleh laju pertumbuhan penduduk di Kabupaten Purworejo dan kegiatan non spesifik dipengaruhi oleh konsumsi bahan bakar dan jenis bahan bakar oleh nelayan. Jumlah kendaraan di Kabupaten Purworejo selama 2019-2023 mengalami peningkatan sehingga terjadi peningkatan jumlah konsumsi BBM dari Tahun 2019-2023 sebesar 30,301 kiloliter atau setara dengan 2%.

Faktor lain yang mempengaruhi tren emisi di sektor energi Kabupaten Purworejo yaitu jumlah dan jenis bahan bakar yang digunakan untuk transportasi dan industri. Pada Tahun 2019-2023 terjadi peningkatan konsumsi bahan bakar, walaupun sempat mengalami penurunan di Tahun 2020 karena adanya pandemi COVID-19 dan terdapat kebijakan baru yakni mulai tahun 2021 jenis bahan bakar premium sudah tidak digunakan lagi. Sementara itu, jika dilihat berdasarkan jenis bahan bakarnya, pada tahun 2019-2023 maka penggunaan pertalite, pertamax, dan pertamax plus mengalami peningkatan.

Sektor pengadaan dan penggunaan energi untuk kegiatan industri manufaktur di Kabupaten Purworejo tidak menjadi kontributor utama yang berpotensi menghasilkan emisi yang tinggi. Jika dilihat secara PDRB untuk industri pengolahan berada di urutan kedua setelah pertanian yaitu sebesar 19,81%. Selain itu adanya keterbatasan servei/pengumpulan data penggunaan bahan bakar di industri manufaktur sehingga belum semua industri terdata. Sehingga masih terdapat potensi emisi GRK yang lebih tinggi jika dilakukan pendataan di sektor industri.

Kegiatan residential dalam penggunaan LPG menunjukkan penurunan yang signifikan dalam beberapa tahun terakhir. Pada periode 2019-2023 jumlah LPG mengalami penurunan sebesar 22% atau setara dengan 5.348 ton. Penurunan penggunaan LPG dapat disebabkan oleh transisi ke energi yang lebih ramah lingkungan yaitu penggunaan kompor listrik.

Kegiatan non-spesifik berdasarkan penggunaan BBM pada sub sektor non-spesifik (perikanan), seperti tambak dan BBM untuk kapal yang

dibedakan menurut jenis bahan bakarnya. Pada periode 2019-2023 pada sub sektor non-spesifik (perikanan) mengalami fluktuasi, dengan emisi tertinggi pada tahun 2019. Penggunaan BBM pada tahun 2019-2022 mengalami penurunan, sedangkan pada tahun 2022-2023 mengalami sedikit peningkatan. Pemakaian BBM pada tahun 2023 jika dibandingkan dengan tahun 2019 mengalami penurunan sebanyak 43% atau setara dengan 5.190,08 kiloliter. Penurunan tersebut disebabkan oleh alih profesi, dan kapal tidak selalu pergi melaut karena dipengaruhi oleh cuaca, ombak, dan musim ikan.

b. Sektor Agriculture, Forestry and Other Land Use (AFOLU)

Aktivitas ekonomi di Kabupaten Purworejo tergantung pada sektor pertanian dan perkebunan diantaranya padi, jagung, ubi kayu, dan hasil palawija lain. Jika dilihat berdasarkan Produk Domestik Regional Bruto (PDRB) 2023 maka aspek pertanian, kehutanan dan perikanan sebagai kontributor utama yakni sebesar 21,57%.

Emisi GRK sektor AFOLU di Kabupaten Purworejo menyumbang emisi sebesar 381,20 Gg CO₂eq atau sebesar 41,39% dari total emisi. Sektor AFOLU mengalami penurunan emisi pada tahun 2019-2023 sebesar 42,43% atau setara dengan 280,97 Gg CO₂eq. Pada tahun 2023, emisi GRK mengalami penurunan emisi GRK yang signifikan karena terdapat penyerapan emisi GRK di sub sektor lahan sebesar (31,41) Gg CO₂eq. Beberapa faktor yang mempengaruhi emisi di sektor AFOLU diantaranya jumlah luasan panen sawah, tanaman pangan, penggunaan pupuk, jumlah ternak, serta luasan vegetasi. Sementara itu untuk sub sektor peternakan, emisi GRK mengalami peningkatan yang disebabkan oleh tren peningkatan populasi ternak pada periode 2019-2023 sebesar 41% atau setara dengan 2.818.280 ekor dengan jenis ternak sapi potong, domba, kambing, dan lain-lain.

Perubahan lahan dan penurunan produksi kayu yang ada di Kabupaten Purworejo memberikan kontribusi terhadap penyerapan emisi sebesar (31,41) Gg CO₂eq pada tahun 2023. Kondisi ini dipengaruhi oleh luasan vegetasi yang ada di Kabupaten Purworejo berupa hutan dan lahan pertanian.

c. Sektor Pengolahan Limbah

Sektor pengolahan limbah sangat dipengaruhi oleh pertumbuhan penduduk, dan sistem pengolahan limbah yang diterapkan di Kabupaten Purworejo, baik pengolahan limbah padat maupun limbah cair domestik. Laju pertumbuhan penduduk di Kabupaten Purworejo 2019-2023 sebesar 8%.

Pada sistem pengelolaan limbah padat di Kabupaten Purworejo, jumlah timbulan sampah yang terangkut ke TPA mencapai 23,52%. Sampah yang ditimbun dalam tanah meningkat dari 13,32% pada tahun 2019 menjadi 21,33% pada tahun 2023. Pengelolaan limbah padat juga terdapat pengelolaan daur ulang sebesar 22,99%, pengomposan sebesar 0,9%, insenerasi 1,7%, dan kegiatan lainnya 29,51%. Sedangkan untuk

pengelolaan limbah cair di Kabupaten Purworejo meliputi penggunaan septic tank 91,40%, IPAL 4,50% dan lainnya 4,10%.

Pada periode 2019-2023 tren emisi untuk pengelolaan limbah di Kabupaten Purworejo mengalami tren naik 30,12% atau setara dengan 16,64 Gg CO₂eq karena peningkatan timbunan sampah yang diakibatkan oleh peningkatan jumlah penduduk. Emisi sektor limbah pada tahun 2023 memberikan kontribusi sebesar 71,90 Gg CO₂eq atau sebesar 7,81% dari emisi total di Kabupaten Purworejo Tahun 2023.

d. Sektor Industri dan Penggunaan Produk (IPPU)

Sektor IPPU memberikan kontribusi sebesar 24,99 Gg CO₂eq atau sebesar 2,71% dari total emisi GRK di Kabupaten Purworejo 2023, perhitungan sektor IPPU hanya menghitung penggunaan produk pelumas untuk industri dan transportasi serta penggunaan parafin dalam pembuatan batik. Untuk pelumas transportasi menggunakan pendekatan jumlah kendaraan. Jumlah kendaraan di Kabupaten Purworejo selama 2019-2023 mengalami peningkatan sebesar 21% (67.069 unit), peningkatan tersebut didominasi oleh jumlah kendaraan penumpang dan kendaraan sepeda motor. Sementara itu untuk pelumas industri menggunakan pendekatan jumlah tenaga kerja dari 11 (sebelas) industri yang datanya tersedia, dan penggunaan parafin menggunakan data penggunaan malam untuk membatik di 19 tempat.

Berdasarkan kategori kunci emisi gas rumah kaca, maka urutan kegiatan yang paling berpotensi menghasilkan emisi GRK di Kabupaten Purworejo Tahun 2023 meliputi: (1) Transportasi 35,54%; (2) Budidaya padi 23,31%; (3) N₂O Langsung dari Pengelolaan tanah 6,53%; (4) Residential 6,30%; (5) Limbah Cair Domestik 5,92%; (6) Fermentasi enterik 4,44%; (7) Pengelolaan kotoran ternak 3,91%; (8) Industri Manufaktur dan Konstruksi 2,68%; (9) Penggunaan pelumas 2,61%; (10) N₂O Tidak langsung dari Pengelolaan tanah 2,61%; (11) Non-Spesifik 1,99%; (12) CH₄ Pembuangan Akhir Sampah Padat 1,62%.

Berdasarkan Rekapitulasi Capaian Pembangunan Rendah Karbon di Kabupaten Purworejo pada platform Aksara Bappenas, terdapat 167 kegiatan aksi pembangunan rendah karbon di Kabupaten Purworejo yang diakumulasi dari tahun 2010 hingga tahun 2024 dengan total potensi emisi penurunan kumulatif sebesar 161.075,79 ton CO₂eq.

Selanjutnya, capaian indikator kinerja pembangunan daerah urusan lingkungan hidup di Kabupaten Purworejo pada tahun 2020-2024 selengkapnya dapat dilihat pada tabel berikut:

Tabel 2.90. Capaian Kinerja Urusan Lingkungan Hidup Kabupaten Purworejo

No	Uraian	Tahun				
		2020	2021	2022	2023	2024
1	2	3	4	5	6	7
1	Persentase Ketersediaannya Dokumen Perencanaan Lingkungan Hidup Berkualitas	20,00	60,00	60,00	60,00	75,00

No	Uraian	Tahun				
		2020	2021	2022	2023	2024
1	2	3	4	5	6	7
2	Persentase Pemenuhan Baku Mutu Kualitas Air Sungai dan Udara Ambien	85,07	85,72	85,20	87,50	87,50
3	Indeks Tutupan Lahan	45,66	42,33	34,63	63,31	68,68
4	Persentase Pengendalian B3 dan LB3	35,00	40,00	45,00	62,22	65,00
5	Ketaatan Penanggung Jawab Usaha dan/ atau Kegiatan terhadap Pengendalian Pencemaran Air yang Tertuang dalam Persetujuan Lingkungan yang Diterbitkan	N/A	N/A	57,50	60,00	65,00
6	Persentase Pengakuan Kearifan Lokal terkait PPLH	0,00	0,00	2,63	4,25	4,86
7	Persentase Lembaga Kemasyarakatan Bidang Lingkungan Hidup yang Aktif	10,17	10,59	12,43	12,85	14,12
8	Persentase Penyelenggaraan Penghargaan Lingkungan Hidup untuk Masyarakat	33,33	0,00	66,67	66,67	66,67
9	Persentase Penanganan Pengaduan Masyarakat Terkait Dugaan Pencemaran dan/ atau Kerusakan Lingkungan	100,00	100,00	100,00	100,00	100,00
10	Persentase Penanganan Sampah	17,87	18,14	20,62	26,07	26,27
11	Persentase Pengurangan Sampah	23,88	25,05	26,23	23,77	23,25

Sumber: DLHP Kabupaten Purworejo, 2024

Secara umum, kinerja pada urusan lingkungan hidup di Kabupaten Purworejo menunjukkan kinerja yang membaik dari tahun ke tahun. Namun terdapat beberapa aspek yang perlu diperhatikan untuk perencanaan divmasa yang akan datang, yaitu pencemaran air yang semakin mendorong penurunan kualitas air, penurunan kualitas udara selama lima tahun terakhir, upaya pengelolaan sampah yang perlu ditingkatkan pada aspek pengurangan sampah dan penanganan sampah, serta adaptasi terhadap perubahan iklim melalui pembangunan rendah karbon dalam rangka mengurangi emisi gas rumah kaca dan meminimalkan dampak negatif terhadap lingkungan. Meskipun terdapat kemajuan dalam kinerja lingkungan hidup, tantangan yang ada masih sangat besar. Perlu adanya komitmen dan upaya yang lebih kuat dari semua pihak, baik pemerintah, masyarakat, maupun sektor swasta, untuk mengatasi masalah-masalah lingkungan hidup secara komprehensif dan berkelanjutan.

6) Administrasi Kependudukan dan Pencatatan Sipil

Urusan Administrasi Kependudukan dan Pencatatan Sipil merupakan Urusan Pemerintahan Wajib yang tidak berkaitan dengan pelayanan dasar. Kinerja urusan administrasi kependudukan dan catatan sipil meliputi kepemilikan dokumen pendaftaran penduduk, kepemilikan dokumen pencatatan sipil, instansi/lembaga yang memanfaatkan informasi

administrasi kependudukan, dan kesesuaian profil kependudukan dengan regulasi yang berlaku.

a. Persentase Kepemilikan Dokumen Pendaftaran Penduduk.

Dokumen pendaftaran penduduk terdiri dari Kartu Keluarga (KK), Kartu Tanda Penduduk (KTP), dan Kartu Identitas Anak (KIA). Indikator untuk mengukur kinerja pemerintah daerah Kabupaten Purworejo tersebut dilihat dari persentase kepemilikan KK, persentase kepemilikan KTP-el, dan persentase kepemilikan KIA.

Tabel 2.91. Persentase Kepemilikan Kartu Keluarga (KK) Tahun 2020-2024

No	Uraian	Tahun				
		2020	2021	2022	2023	2024
1	2	3	4	5	6	7
1	Jumlah Kepala Keluarga yang Mempunyai KK	266.110	269.779	272.121	275.534	278.295
2	Jumlah Kepala Keluarga	274.819	276.870	272.121	275.534	278.295
3	Persentase Kepemilikan Kartu Keluarga (KK)	96,83	97,44	100,00	100,00	100,00

Sumber: Dindukcapil Kabupaten Purworejo, 2024

Berdasarkan data di atas, persentase kepemilikan Kartu Keluarga di Kabupaten Purworejo sejak tahun 2022 sudah tercapai 100% hingga tahun 2024. KTP merupakan salah satu kartu identitas yang wajib dimiliki oleh Warga Negara Indonesia (WNI). Indikator ini bertujuan untuk melihat seberapa besar persentase penduduk yang memiliki KTP. Penerapan KTP-el yang saat ini dilaksanakan merupakan bagian dari upaya untuk mempercepat serta mendukung akurasi terbangunnya database kependudukan di kabupaten/kota, provinsi maupun database kependudukan secara nasional. Berikut merupakan data kepemilikan KTP elektronik di Kabupaten Purworejo Tahun 2020-2024.

Tabel 2.92. Persentase Kepemilikan Kartu Tanda Penduduk (KTP) Elektronik Tahun 2020-2024

No	Uraian	Tahun				
		2020	2021	2022	2023	2024
1	2	3	4	5	6	7
1	Jumlah Penduduk yang Mempunyai KTP-el	611.851	611.268	615.837	618.040	621.392
2	Jumlah Wajib KTP	615.049	615.563	616.548	619.259	623.239
3	Persentase Kepemilikan Kartu Tanda Penduduk (KTP) Elektronik	99,48%	99,30%	99,88%	99,80%	99,70%

Sumber: Dindukcapil Kabupaten Purworejo, 2024

Kepemilikan KTP Elektronik di Kabupaten Purworejo mengalami peningkatan dari tahun 2020 sebesar 99,48% dan pada tahun 2024 sebesar 99,70%. Peningkatan kepemilikan KTP Elektronik didukung dengan adanya pendampingan SIAK RELASI dan Aplikasi SINDOLALAK serta adanya jemput

bola bagi penduduk rentan, wajib KTP yang ada di pondok pesantren dan wajib KTP di desa dan kelurahan secara umum.

Kartu Identitas Anak (KIA) merupakan identitas yang wajib dimiliki setiap anak agar bisa mengakses pelayanan publik secara mandiri.

Tabel 2.93. Persentase Kepemilikan Kartu Identitas Anak (KIA) Tahun 2020 - 2024

No	Uraian	Tahun				
		2020	2021	2022	2023	2024
1	2	3	4	5	6	7
1	Jumlah Wajib KIA yang Mempunyai KIA	141.669	173.912	157.886	168.231	178.524
2	Jumlah Wajib KIA	189.411	194.447	189.171	178.855	185.311
3	Persentase Kepemilikan Kartu Identitas Anak (KIA)	74,79%	89,44%	83,46%	94,06%	96,33%

Sumber: Dindukcapil Kabupaten Purworejo, 2024

Kepemilikan KIA juga menunjukkan peningkatan dari tahun 2020 sebesar 74,79% menjadi 96,33% pada 2024. Peningkatan ini didukung dengan adanya kerjasama dengan Dinas Pendidikan dan Kebudayaan Kabupaten Purworejo melalui pengajuan KIA secara kolektif melalui PAUD, SD/MI, SMP/MTS, adanya pelayanan terpadu pencatatan sipil (3 in 1), pengurusan akta kelahiran, penerbitan KIA dan KK sekaligus, serta bekerjasama dengan Tim Pengerak PKK untuk ikut mensosialisasikan pada saat pertemuan rutin.

Persentase kepemilikan dokumen pendaftaran penduduk masing-masing selalu mengalami peningkatan. Hal ini didukung oleh Pemerintah Pusat melalui DAK dan adanya strategi jemput bola dari dinas bekerjasama dengan pemerintah desa dan kader kesehatan desa.

Permasalahan dalam pelayanan pendaftaran penduduk diantaranya keterbatasan alat perekaman KTP elektronik, pelayanan belum dapat mencakup seluruh penduduk rentan seperti penduduk dengan keterbatasan fisik, mental, dan penyandang disabilitas, masih banyak penduduk yang secara *de facto* berdomisili di Kabupaten Purworejo namun secara *de jure* beralamat di luar Purworejo, belum adanya kerjasama antar daerah dalam proses pendaftaran penduduk, pelayanan kependudukan secara online belum banyak dipahami oleh masyarakat.

b. Persentase Kepemilikan Dokumen Pencatatan Sipil

Pencatatan sipil adalah pencatatan peristiwa penting yang dialami seseorang meliputi kelahiran, kematian, lahir mati, perkawinan dan perceraian, pengakuan anak, pengesahan anak, pengangkatan anak, perubahan nama, dan perubahan status kewarganegaraan. Dokumen pencatatan sipil terdiri dari Akta Kelahiran, Akta Kematian dan Akta Perkawinan.

Kepemilikan akta kelahiran menunjukkan bahwa kelahirannya telah dicatat dalam data kependudukan. Akta kelahiran dijadikan salah satu syarat untuk masuk ke dalam dunia pendidikan atau pembuatan surat-surat penting lainnya, serta kemudahan dalam mengakses pelayanan publik

yang bersifat formal. Berikut merupakan data kepemilikan akta kelahiran di Kabupaten Purworejo Tahun 2020-2024.

Tabel 2.94. Persentase Kepemilikan Akta Kelahiran Tahun 2020 - 2024

No	Uraian	Tahun				
		2020	2021	2022	2023	2024
1	2	3	4	5	6	7
1	Jumlah Penduduk Usia 0-18 Tahun yang Mempunyai Akta Kelahiran	195.185	200.412	197.144	197.653	196.351
2	Jumlah Penduduk Usia 0-18 Tahun	202.754	210.092	199.234	198.897	196.357
3	Persentase Kepemilikan Akta Kelahiran	96,27%	95,39%	98,95%	99,37%	99,99%

Sumber: Dindikcapil Kabupaten Purworejo, 2024

Kepemilikan akta kelahiran bagi penduduk usia 0 – 18 tahun dari tahun 2020 sebesar 96,27% meningkat menjadi 99,99% di tahun 2024. Hal ini menunjukkan bahwa kesadaran masyarakat akan pentingnya pembuatan akta kelahiran semakin meningkat. Peningkatan kepemilikan Akta kelahiran didukung dengan adanya kerjasama dengan Dinas Kesehatan (rumah sakit dan puskesmas), adanya aplikasi online turut serta mempermudah pencatatan sehingga setiap kelahiran dapat langsung terdata. Meningkatnya kesadaran masyarakat akan dokumen pencatatan sipil ditunjukkan dengan meningkatnya kepemilikan akta di tahun 2024 yang hampir mencapai 100% dikarenakan masih adanya data penduduk yang terdapat dalam database yang setelah dikonfirmasi ke desa ternyata sudah pindah ke luar Kabupaten purworejo dan belum melakukan perpindahan secara administrasi kependudukan.

Selanjutnya untuk data terkait dengan akta kematian yang diterbitkan tahun 2020 - 2024 sebagai berikut.

Tabel 2.95. Persentase Akta Kematian yang Diterbitkan Tahun 2020 - 2024

No	Uraian	Tahun				
		2020	2021	2022	2023	2024
1	2	3	4	5	6	7
1	Jumlah Akta Kematian yang Diterbitkan	1.356	5.924	9.724	9.223	8.061
2	Jumlah Kematian yang Dilaporkan	1.923	5.924	9.724	9.223	8.061
3	Persentase Akta Kematian yang Diterbitkan	70,51%	100,00%	100,00%	100,00%	100,00%

Sumber: Dindikcapil Kabupaten Purworejo, 2024

Akta kematian dan akta kelahiran merupakan dokumen peristiwa penting yang harus diterbitkan atas setiap peristiwa kematian dan kelahiran penduduk. Digunakan sebagai acuan dalam menyuguhkan database kependudukan yang valid, dan dasar utk perumusan kebijakan pembangunan bagi pmth dan pemanfaatan data bagi stakeholder. Dalam pencapaian target akta kematian dan akta kelahiran sebagaimana yang

telah dituangkan dalam dokumen perencanaan, beberapa inovasi telah dilaksanakan. Komitmen dan dukungan fasilitasi pemerintah dlm pelayanan kependudukan merupakan faktor pendorong utama. Adapun faktor hambatannya yaitu kurangnya sarana alat dan sumberdaya terlatih kependudukan utk percepatan layanan kependudukan dan capil.

Akta perkawinan merupakan bukti pernikahan suami istri yang sah diakui oleh negara dan agama. Kepemilikan akta perkawinan memudahkan dalam administrasi dan identifikasi kependudukan. Persentase akta perkawinan non muslim dihitung berdasarkan perbandingan antara jumlah pasangan berakta perkawinan dengan jumlah seluruh pasangan perkawinan yang dilaporkan. Berdasarkan data dari Dinas Kependudukan dan Catatan Sipil Kabupaten Purworejo, diketahui bahwa semua pasangan nikah yang ada di Kabupaten Purworejo sudah memiliki akta perkawinan. Berikut adalah data rasio pasangan yang memiliki akta perkawinan di Kabupaten Purworejo tahun 2020-2024.

Tabel 2.96. Persentase Akta Perkawinan Non-Muslim yang Diterbitkan Tahun 2020 - 2024

No	Uraian	Tahun				
		2020	2021	2022	2023	2024
1	2	3	4	5	6	7
1	Jumlah Akta Perkawinan Non-Muslim yang Diterbitkan	76	98	130	78	64
2	Jumlah Perkawinan non-Muslim yang Dilaporkan	76	98	130	78	64
3	Persentase Akta Perkawinan Non-Muslim yang Diterbitkan	100	100	100	100	100

Sumber: Dindikcapil Kabupaten Purworejo, 2024

Persentase kepemilikan dokumen pencatatan sipil masing-masing selalu mengalami peningkatan. Meskipun begitu, kepemilikan akta kelahiran di Kabupaten Purworejo belum mencapai 100%. Dokumen kependudukan seperti akta kelahiran dan KIA belum dirasa penting oleh masyarakat. Selain itu, mobilitas penduduk yang tidak diikuti dengan pencatatan administrasi kependudukan.

Komitmen dan dukungan fasilitasi pemerintah dalam pelayanan kependudukan merupakan faktor pendorong utama. Adapun faktor hambatannya yaitu kurangnya sarana alat dan sumberdaya terlatih kependudukan untuk percepatan layanan kependudukan dan capil. Selain itu, data kependudukan belum menggambarkan kondisi kependudukan secara valid dikarenakan masih terdapat penduduk yang secara *de facto* tinggal di Kabupaten Purworejo namun secara *de jure* masih diakui sebagai warga di luar Kabupaten Purworejo, sehingga masih terdapat penduduk yang terbatas dalam memperoleh akses pelayanan publik. Selain itu, data kependudukan saat ini belum dimanfaatkan secara maksimal dalam pelayanan publik, pengambilan kebijakan, atau keputusan dalam menunjang pembangunan dan kesejahteraan masyarakat.

c. Persentase Instansi/Lembaga yang Memanfaatkan Informasi Administrasi Kependudukan

Peraturan Menteri Dalam Negeri No. 102 Tahun 2019 tentang Pemberian Hak Akses dan Pemanfaatan Data Kependudukan mengamanahkan agar Dinas Kependudukan dan Pencatatan Sipil berkomitmen untuk mendorong pemanfaatan data kependudukan khususnya pada Satuan Kerja Perangkat Daerah Provinsi. Perangkat daerah yang telah memanfaatkan data kependudukan berdasarkan perjanjian kerjasama sampai dengan tahun 2024 sebanyak 34 Perangkat Daerah dari 41 Perangkat Daerah Kabupaten Purworejo, yang di mana capaian persentasinya sebanyak 82,93% ini dikarenakan terbatasnya sarana dan prasarana pada perangkat daerah.

Tabel 2.97. Persentase Instansi/Lembaga yang Memanfaatkan Informasi Administrasi Kependudukan Tahun 2020 - 2024

No	Uraian	Tahun				
		2020	2021	2022	2023	2024
1	2	3	4	5	6	7
1	Jumlah instansi yang memanfaatkan data kependudukan	41	8	24	29	34
2	Jumlah instansi	41	41	41	41	41
3	Persentase Instansi/Lembaga yang Memanfaatkan Informasi Administrasi Kependudukan	100	19,51	58,54	70,73	82,93

Sumber: Dindikcapil Kabupaten Purworejo, 2024

Pada tahun 2021 instansi/Lembaga yang memanfaatkan informasi administrasi kependudukan mengalami penurunan dari 41 perangkat daerah menjadi 8 perangkat daerah. Hal ini dikarenakan adanya peralihan sistem dari *web service* ke *web portal* sesuai dengan Peraturan Menteri Dalam Negeri Nomor 102 Tahun 2020 sehingga Instansi harus mengadakan pembaharuan perjanjian kerja sama. Sampai dengan tahun 2021 baru mencapai 8 perangkat daerah yang telah menyusun perjanjian kerja sama kemudian meningkat menjadi 34 perangkat daerah pada tahun 2024.

d. Persentase Kesesuaian Profil Kependudukan dengan Regulasi yang Berlaku

Profil kependudukan merupakan buku yang memuat informasi kependudukan yang disusun berdasarkan Peraturan Menteri Dalam Negeri Nomor 65 Tahun 2010 tentang Pedoman Penyusunan Profil Perkembangan Kependudukan, berisi data dan informasi kependudukan yang dianalisis secara sederhana agar pengguna data dapat memahami kondisi perkembangan kependudukan dan pencatatan sipil.

Data utama dalam penyusunan Buku Profil ini bersumber dari pelayanan pendaftaran penduduk dan pencatatan sipil diselenggarakan oleh Dinas Kependudukan dan Pencatatan Sipil. Database kependudukan yang terhubung oleh Sistem Informasi Administrasi Kependudukan (SIK)

selanjutnya dikonsolidasikan secara nasional oleh Direktorat Jenderal Kependudukan dan Pencatatan Sipil Kementerian Dalam Negeri menjadi Data Konsolidasi Bersih (DKB) yang dikeluarkan per-semester setiap tahunnya.

Profil kependudukan Kabupaten Purworejo disusun setiap tahunnya dan telah disusun sesuai dengan regulasi yang berlaku sehingga capaian persentase kesesuaian profil kependudukan adalah 100% dari tahun 2020 - 2024.

Tabel 2.98. Persentase Kesesuaian Profil dengan Regulasi yang Berlaku Tahun 2020 - 2024

No	Uraian	Tahun				
		2020	2021	2022	2023	2024
1	2	3	4	5	6	7
1	Jumlah aturan penyusunan profil kependudukan yang sesuai	1	1	1	1	1
2	Jumlah aturan penyusunan profil kependudukan yang seharusnya sesuai	1	1	1	1	1
3	Persentase Kesesuaian Profil dengan Regulasi yang Berlaku	100%	100%	100%	100%	100%

Sumber: Dindukcapil Kabupaten Purworejo, 2024

7) Pemberdayaan Masyarakat dan Desa

Berdasarkan Undang-undang Nomor 23 Tahun 2014 tentang Pemerintahan Daerah, Urusan Pemberdayaan Masyarakat dan Desa merupakan urusan pemerintahan wajib yang tidak berkaitan dengan pelayanan dasar.

a. Persentase Desa Mandiri

Persentase Desa Mandiri merupakan perbandingan antara jumlah desa dengan status pembangunan mandiri dibandingkan dengan total jumlah desa di tingkat nasional maupun provinsi/kabupaten/kota. Status pembangunan desa ditetapkan berdasarkan data capaian pembangunan desa yang bersumber dari Indeks. Desa Mandiri merupakan desa yang dianggap telah memenuhi seluruh aspek strategis pembangunan desa berdasarkan tujuan pembangunan desa dalam Undang-Undang No.6 Tahun 2014 tentang Desa. Persentase Desa Mandiri adalah Indeks pengukuran terhadap tingkat kemajuan/pembangunan desa di Indonesia. Basis data pengukuran Indeks Desa berasal dari hasil pendataan yang dilakukan oleh Desa dan dikelola oleh Kementerian Desa PDTT. Penilaian tersebut berdasarkan enam dimensi antara lain:

- Layanan Dasar,
- Sosial,
- Ekonomi,
- Lingkungan,
- Aksesibilitas, dan
- Tata Kelola Pemerintahan Desa

Desa Mandiri Merupakan desa yang mempunyai ketersediaan dan akses terhadap layanan dasar, kegiatan sosial, kegiatan ekonomi,

lingkungan, aksesibilitas dan tata kelola pemerintahan yang sudah sangat baik. Berdasarkan data Indeks Desa dari Kementerian PPN / Bappenas tahun 2024, Persentase Desa Mandiri tahun 2019 hingga tahun 2021 hanya ada 1 desa dengan perbandingan jumlah desa di Kabupaten Purworejo 469 Desa atau hanya sebanyak 0,21%. Namun, pada tahun 2024, persentase desa mandiri di Kabupaten Purworejo meningkat menjadi 25,8%.

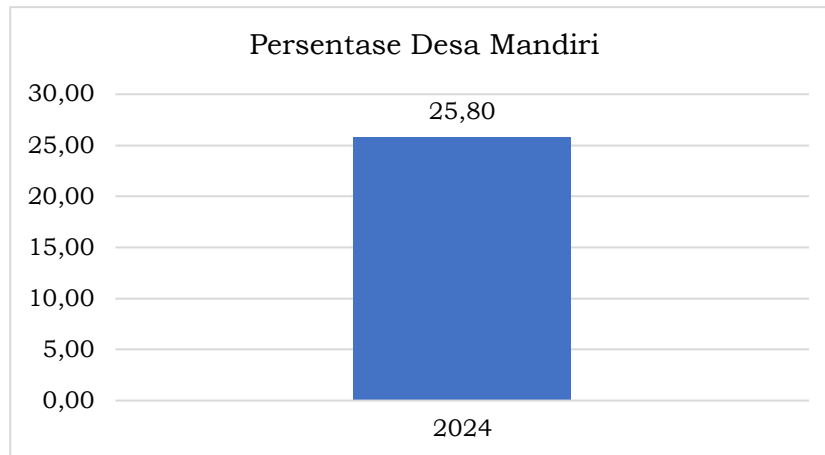

Gambar 2.42. Persentase Desa Mandiri Kabupaten Purworejo
 Sumber: DPPPAPMD Kabupaten Purworejo, 2025

Sebelum lahirnya Indeks Desa ini, pengukuran terhadap tingkat kemajuan/pembangunan desa dilihat dari penilaian Indeks Desa Membangun (IDM). Indeks Desa Membangun (IDM) merupakan Indeks Komposit yang dibentuk berdasarkan tiga indeks, yaitu Indeks Ketahanan Sosial, Indeks Ketahanan Ekonomi dan Indeks Ketahanan Ekologi/Lingkungan.

Indeks Desa Membangun (IDM) merupakan Indeks Komposit yang dibentuk berdasarkan tiga indeks, yaitu Indeks Ketahanan Sosial, Indeks Ketahanan Ekonomi dan Indeks Ketahanan Ekologi/Lingkungan. Indeks Desa Membangun memotret perkembangan kemandirian Desa berdasarkan implementasi Undang-Undang Desa dengan dukungan Dana Desa serta Pendamping Desa. Indeks Desa Membangun mengarahkan ketepatan intervensi dalam kebijakan dengan korelasi intervensi pembangunan yang tepat dari Pemerintah sesuai dengan partisipasi Masyarakat yang berkorelasi dengan karakteristik wilayah Desa yaitu tipologi dan modal sosial.

Klasifikasi status desa dihasilkan berdasarkan indeks desa membangun dengan status kemajuan dan kemandirian desa dari tahun 2019-2023 sebagai berikut.

Tabel 2.99. Indeks Desa Membangun (IDM) Kabupaten Purworejo Tahun 2020-2024

No	Uraian	2020		2021		2022		2023		2024	
		Jumlah	%	Jumlah	%	Jumlah	%	Jumlah	%	Jumlah	%
1	2	5	6	7	8	9	10	11	12	13	14
1	Mandiri	0	0%	0	0%	4	1%	17	4%	38	8%
2	Maju	80	17%	116	25%	160	34%	234	50%	266	57%
3	Berkembang	362	77%	346	74%	305	65%	218	46%	165	35%

No	Uraian	2020		2021		2022		2023		2024	
		Jumlah	%	Jumlah	%	Jumlah	%	Jumlah	%	Jumlah	%
1	2	5	6	7	8	9	10	11	12	13	14
4	Tertinggal	27	6%	7	1%	0	0%	0	0%	0	0%
5	Sangat Tertinggal	0	0%	0	0%	0	0%	0	0%	0	0%
6	Jumlah Desa	469	100%	469	100%	469	100%	469	1%	469	100%
7	Indeks Desa Membangun (IDM) Kabupaten Purworejo	0,661		0,6764		0,6934		0,7229		0,7352	

Sumber: Kemendesa, 2024

IDM Kabupaten Purworejo pada tahun 2020-2024 selalu mengalami peningkatan. Kemajuan IDM sendiri merupakan tolak ukur dari kesuksesan pelaksanaan dana desa di desa. Status desa dari tahun 2020 sampai dengan tahun 2024 menunjukkan peningkatan jumlah Desa Mandiri, diikuti juga dengan meningkatnya jumlah Desa Maju. Pertumbuhan Desa Mandiri masih sangat rendah, sementara jumlah desa maju semakin bertambah. Meskipun jumlah Desa Berkembang semakin turun namun jumlah tersebut masih cukup besar. Hal ini menunjukkan bahwa di Kabupaten Purworejo masih banyak desa yang mempunyai potensi sosial, potensi ekonomi dan potensi ekologi atau lingkungan, akan tetapi desa belum mampu mengelolanya dengan baik untuk peningkatan kesejahteraan masyarakat desa, kualitas hidup manusia dan menanggulangi kemiskinan. Selain itu desa berkembang juga masih rentan dengan goncangan untuk turun level menjadi desa tertinggal apabila tidak dikelola dengan baik.

b. Kinerja Bidang Urusan Pemberdayaan Masyarakat dan Desa Kabupaten Purworejo Tahun 2020-2024

Pemberdayaan masyarakat berperan cukup penting dalam proses pembangunan daerah, dimana masyarakat berpartisipasi dan berinisiatif untuk melaksanakan proses kegiatan ekonomi maupun sosial. Salah satu upaya pemberdayaan masyarakat dan desa di Kabupaten Purworejo adalah melalui penguatan kelembagaan ekonomi masyarakat desa.

Dalam kurun waktu 2020-2024 terlihat adanya peningkatan pada jumlah desa yang terfasilitasi dalam kerja sama desa. Hal ini menunjukkan bahwa jumlah desa yang melaksanakan Kerjasama meningkat. Fasilitasi dilaksanakan melalui sosialisasi perlunya Kerjasama desa dan pendampingan ke desa. Dalam melaksanakan penataan desa permasalahan yang dihadapi yaitu belum optimalnya desa dalam menggali potensi PADesa dan belum optimal dalam mengembangkan serta memanfaatkan potensi alam. Dalam melaksanakan administrasi desa, desa masih belum optimal dalam melakukan pemetaan potensi desa dalam membentuk rintisan kawasan pedesaan. Sedangkan terkait dengan lembaga kemsyarakatan, masih kurangnya pemahaman dan komitmen dari pihak terkait dalam fasilitasi kegiatan kelembagaan seperti peningkatan kapasitas dan pemberdayaan.

Tabel 2.100. Lembaga Kemasyarakatan dan Lembaga Ekonomi Desa di Kabupaten Purworejo Tahun 2020- 2024

No	Uraian	Tahun				
		2020	2021	2022	2023	2024
1	2	3	4	5	6	7
1	Jumlah Lembaga Keswadayaan Masyarakat (LKM) Desa yang berperan aktif dalam pembangunan desa	469	469	469	469	469
2	Jumlah PKK Desa/Kelurahan Aktif	494	494	494	494	494
3	Jumlah Posyandu Aktif	1.645	1.645	1.645	1.642	1.642
4	Jumlah Bumdes	374	419	442	465	468
5	Badan Kerjasama Antar Desa (BKAD) Aktif	16	17	15	15	15
6	Produk Unggulan Kawasan Perdesaan	16	16	163	3	3
7	Jumlah Unit Bumdes Bersama	3	3	2	3	3

Sumber: DPPPAPMD Kabupaten Purworejo, 2025

Berdasarkan data di atas, semua lembaga dan PKK di desa dan kelurahan telah aktif berperan dalam pembangunan. Desa di Kabupaten Purworejo telah memiliki RPJM-Des dan tertib dalam penyelenggaraan keuangan desa. Badan Kerjasama Antar Desa (BKAD) di setiap kecamatan telah terbentuk dan berperan aktif dalam musyawarah pembangunan.

Faktor penghambat dalam bidang Pemberdayaan masyarakat dan desa adalah masih rendahnya pemberdayaan dan kemandirian desa dalam rangka mengoptimalkan potensi dan sumber daya yang dimiliki untuk meningkatkan status desa maju. Selain itu, masih rendahnya jumlah unit usaha BUMDesa Bersama. Penyelenggaraan program pembangunan kawasan perdesaan dapat mendorong pengembangan kawasan perdesaan melalui Badan Kerjasama Antar Desa (BKAD) dan BUMDesa Bersama, kurang optimalnya pengembangan pasar desa yang aktif akibat rendahnya kapasitas SDM serta buruknya fasilitas pasar, masih rendahnya jumlah unit usaha BUMDesa Bersama, dan masih kurangnya Posyandu yang aktif.

8) Pengendalian Penduduk dan Keluarga Berencana

Berdasarkan Undang-undang Nomor 23 Tahun 2014 tentang Pemerintahan Daerah, Urusan Pengendalian Penduduk dan Keluarga Berencana merupakan urusan pemerintahan wajib yang tidak berkaitan dengan pelayanan dasar.

a. Total Fertility Rate (TFR)

Penduduk adalah subyek dan obyek pembangunan. Jumlah penduduk yang tidak terkendali akan menghambat proses-proses pembangunan menuju tujuan yang ingin dicapai karena sumberdaya pembangunan terserap untuk pemenuhan kebutuhan dasar kehidupan manusia yang selalu bertambah seiring bertambahnya jumlah penduduk. Untuk mengatasi hal tersebut, diperlukan adanya pengendalian jumlah penduduk dan penggiatan program Keluarga Berencana. Indikator utama keberhasilan pengendalian penduduk adalah turunnya angka kesuburan (*Total Fertility Rate/TFR*). Selain itu terdapat pula indikator lain untuk mendukung terwujudnya penurunan TFR.

Tabel 2.101. Total Fertility Rate (TFR) Kabupaten Purworejo Tahun 2020-2024

No	Uraian	Tahun				
		2020	2021	2022	2023	2024
1	2	3	4	5	6	7
1	Total Fertility Rate (TFR)	2.10	2.10	2.10	2.05	2,11

Sumber: BKKBN Kabupaten Purworejo, 2025

Total Fertility Rate (TFR) mencerminkan rata-rata jumlah anak yang dilahirkan oleh seorang wanita selama masa reproduksinya, juga menunjukkan variasi selama periode ini. Pada tahun 2020 sampai dengan tahun 2024 TFR relatif stabil di angka 2. Hal ini menunjukkan bahwa rata-rata kelahiran per wanita sejumlah 2 anak selama masa suburnya. Angka Total Fertility Rate (TFR) sebesar 2 menunjukkan salah satu indikator keberhasilan program Keluarga Berencana (KB). Program KB yang berhasil tidak hanya mengendalikan pertumbuhan penduduk, tetapi juga memberikan dampak positif pada kesehatan ibu dan anak, serta kesejahteraan keluarga secara keseluruhan.

b. Indeks Pembangunan Keluarga (iBangga)

iBangga merupakan suatu pengukuran kualitas keluarga yang ditunjukkan melalui ketenteraman, kemandirian, dan kebahagiaan keluarga dan menggambarkan peran dan fungsi keluarga untuk semua wilayah di Indonesia. iBangga menggambarkan peran dan fungsi keluarga untuk semua wilayah di Indonesia, serta untuk mengklasifikasikan suatu wilayah dengan status pembangunan keluarga tangguh, berkembang, atau rentan. Peningkatan kualitas keluarga dapat menumbuhkan rasa aman, tenteram, dan harapan masa depan yang lebih baik dalam mewujudkan kesejahteraan lahir dan kebahagiaan batin.

Peningkatan kualitas keluarga menjadi salah satu syarat yang harus diwujudkan dalam membangun sumber daya manusia yang unggul dan berdaya saing. Keluarga merupakan unit sosial terkecil di masyarakat mempunyai peran pertama dan utama dalam menentukan kualitas hidup setiap anggota keluarga. Berikut angka iBangga Kabupaten Purworejo Tahun 2022-2024.

Tabel 2.102. Angka iBangga Kabupaten Purworejo beserta Dimensinya Tahun 2022-2024

No	Dimensi	Tahun		
		2022	2023	2024
1	2	3	4	5
1	Dimensi Ketenteraman	60,54	60,88	62,65
2	Dimensi Kemandirian	54,20	55,65	53,05
3	Dimensi Kebahagiaan	56,90	71,70	69,98
4	iBangga	57,21	62,74	61,90

Sumber : BKKBN, (2025)

Data di atas menunjukkan bahwa angka iBangga Kabupaten Purworejo tahun 2023 meningkat dari tahun 2022 kemudian menurun di tahun 2024. Selain itu angka tersebut juga sudah mencapai target nasional

yaitu 57. Diantara ketiga dimensi tersebut, dimensi kemandirian mempunyai angka terendah dan belum maksimal. Hal ini menunjukkan bahwa kondisi keluarga di Kabupaten Purworejo masih kurang mandiri dilihat dari kepemilikan penghasilan, makan beragam, rumah layak huni, kepemilikan tabungan, tidak ada putus sekolah, tidak ada anggota rumah tangga sakit, dan akses media online. Diperlukan upaya dalam meningkatkan dimensi kemandirian keluarga dengan kolaborasi lintas sektor pembangunan. Berbagai upaya dapat dilakukan dengan cara pemberdayaan masyarakat dalam peningkatan kualitas gizi, sanitasi, lingkungan, pendidikan, dan sebagainya. Hal ini bertujuan meningkatkan pembangunan keluarga secara menyeluruh sebagai upaya mewujudkan keluarga yang berkualitas.



Gambar 2.43. Angka iBangga Kabupaten Purworejo, Provinsi Jawa Tengah, dan Kabupaten sekitarnya Tahun 2022-2024

Sumber : BKKBN, (2025)

Berdasarkan data di atas, pada tahun 2022 angka iBangga Kabupaten Purworejo terendah dibandingkan dengan Provinsi Jawa Tengah dan Kabupaten sekitar. Namun pada tahun 2023 meningkat dan menjadi lebih tinggi dari Kabupaten Magelang dan Kabupaten Wonosobo. Sementara itu, pada tahun 2024 Kabupaten Purworejo kembali menjadi kabupaten dengan iBangga terendah. Angka iBangga dapat dijadikan pedoman bagi seluruh pemangku kepentingan untuk membenahi seluruh program yang berkaitan dengan pembangunan keluarga, lebih meningkatkan komitmen dan sinergisitas antar kementerian/lembaga, serta perlu digencarkan sosialisasi iBangga hingga ke seluruh desa agar terwujud keluarga yang berkualitas.

c. Kinerja Bidang Urusan Pengendalian Penduduk dan Keluarga Berencana

Perkembangan indikator Pengendalian Penduduk dan Keluarga Berencana secara lebih jelas dapat sebagai berikut.

Tabel 2.103. Kinerja Program Urusan Bidang Pengendalian Penduduk dan Keluarga Berencana Kabupaten Purworejo Tahun 2020-2024

No	Uraian	TAHUN				
		2020	2021	2022	2023	2024
1	2	3	4	5	6	7
1	Cakupan keluarga yang mendapatkan layanan UPPKS	1,86%	1,76%	0,36%	0,43%	0,52%
	a. Jumlah keluarga yang menjadi anggota UPPKS	4.578	3.842	846	1.049	1.448
	b. Jumlah total keluarga	246.152	218.763	234.623	243.123	278.295
2	Jumlah kelompok KB Pria	48	48	50	0	0
3	Rasio akseptor KB	6,67%	5,67%	3,62%	5,13%	5,55%
	a. Peserta KB baru (PB)	7.351	6.206	3.852	5.292	5.859
	b. Jumlah PUS	110.136	109.401	106.515	103.132	105.523
4	Cakupan peserta KB aktif	75,47%	73,42%	69,65%	63,47%	68,20%
	a. Peserta aktif (PA)	83.116	80.320	74.184	65.641	69.925
	b. Jumlah PUS	110.136	109.401	106.515	103.132	105.523
5	Persentase kebutuhan ber-KB yang tidak terpenuhi (unmet need)	12,84%	13,99%	15,42%	16,69%	9,38%
	a. Jumlah PUS ingin anak ditunda dan tidak ingin anak lagi	14.141	15.301	16.426	17.212	9.896
	b. Jumlah PUS	110.136	109.401	106.515	103.132	105.523
6	Persentase jumlah peserta KB mandiri	39,16%	43,39%	36,40%	37,04%	38,04%
	a. Jumlah PA mandiri	32.548	34.852	27.000	24.317	22.264
	b. Jumlah total PA	83.116	80.320	74.184	65.641	58.532
7	Persentase anggota UPPKS (Usaha Peningkatan Pendapatan Keluarga Sejahtera) yang ber-KB	2,25%	2,08%	2,06%	2,02%	66,98%
	a. Jumlah PUS anggota UPPKS yang ber-KB	56	47	45	42	3.044
	a. Jumlah PUS anggota UPPKS	2.482	2.273	2.189	2.085	4.531
8	Persentase Pemakaian kontrasepsi Modern (Modern Contraceptive Prevalence Rate/ mCPR)	51,27%	52,09%	69,18%	63,24%	65,98%
9	Persentase Keluarga yang Mendapat Layanan Tribina	61,74%	64,96%	64,88%	78,96%	87,57%
10	Age Specific Fertility Rate (ASFR) 15-19 tahun	19,00%	18,00%	4,77%	3,96%	3,97%

Sumber : Dinsosdaldukkb Kabupaten Purworejo, 2024

ASFR (*Age Specific Fertility Rate*) adalah banyaknya kelahiran per 1.000 wanita pada kelompok usia tertentu antara 15-19 tahun. ASFR merupakan indikator kelahiran yang memperhitungkan perbedaan fertilitas dari wanita usia subur menurut umurnya. Pada tahun 2023, ASFR pada remaja usia 15 – 19 tahun menurun dari sebelumnya 4,77% menjadi 3,96%. Hal ini menunjukkan meningkatnya pemahaman dan kesadaran remaja mengenai kesehatan reproduksi dan penyiapan kehidupan berkeluarga

Unmet need adalah pasangan usia subur yang ingin anak ditunda dan tidak ingin anak lagi, atau ingin ber-KB tetapi belum terlayani sehingga besar kemungkinan akan terjadi kehamilan yang tidak diinginkan. Kondisi ini dipengaruhi oleh komitmen daerah dalam pemenuhan akses informasi, jangkauan, dukungan dana, dan kualitas (tenaga, sarana, dan prasarana) pelayanan KB. Sehingga cakupan ini digunakan untuk mengukur akses dan kualitas pelayanan KB yang tidak terpenuhi di suatu daerah.

UPPKS adalah kegiatan ekonomi produktif yang beranggotakan Keluarga Pra Sejahtera (KPS) dan Sejahtera I sampai Sejahtera III plus, baik yang belum maupun yang sudah menjadi peserta KB. Dalam menjaga kelangsungan kepesertaan ber-KB dilakukan upaya peningkatan pendapatan keluarga dalam rangka peningkatan tahapan keluarga sejahtera ber-KB. Kelompok UPPKS pada hakikatnya merupakan wadah pembinaan KPS dan KS I untuk memenuhi kebutuhan akses informasi dan pembinaan usaha ekonomi produktif bagi anggota kelompok dan pembinaan kelangsungan ber-KB dan bagi yang telah berhasil meningkatkan tahapan KS diarahkan ke pelayanan KB swasta.

9) Perhubungan

Kinerja urusan perhubungan tidak dapat terlepas dari sektor transportasi. Transportasi berfungsi sebagai penggerak, pendorong dan penunjang pembangunan. Pengembangan sektor transportasi diharapkan tidak hanya sekedar mendukung pembangunan di Kabupaten Purworejo tetapi harus mampu menjadi bagian dari arah pembangunan di Kabupaten Purworejo, yang mengedepankan sektor wisata dan pertanian. Ini artinya bahwa sektor transportasi harus menjadi bagian dari sektor pertanian dan pariwisata. Keberhasilan pembangunan sektor transportasi bukan hanya diukur dari ketersediaan layanan ataupun terbangunnya infrastruktur transportasi seperti jalan, jalan rel, terminal penumpang atau barang, stasiun, dan infrastruktur lainnya (*output*) tetapi bagaimana memastikan layanan dan infrastruktur yang terselenggara atau terbangun dapat digunakan dan memberikan nilai tambah bagi penggunaannya (*outcome*), serta mampu meningkatkan kesejahteraan masyarakat di Kabupaten Purworejo (*impact*).

Keberadaan Yogyakarta International Airport (YIA) yang berdekatan dengan Kabupaten Purworejo diharapkan dapat menjadi pemicu tumbuhnya kawasan aerotropolis di Jawa Tengah bagian selatan. Rencana jaringan transportasi yang akan dikembangkan di kawasan sekitar YIA (*Border City*) antara lain jaringan jalan, jalur pejalan kaki, dan jaringan jalur kereta api. Rencana jaringan jalan meliputi peningkatan jalan kolektor primer yang berstatus jalan provinsi yang menghubungkan dengan batas Kabupaten Kulonprogo, Provinsi DIY; Peningkatan jalan strategis nasional (Jalan Daendels) yang menghubungkan dengan batas Kabupaten Kebumen-Purworejo-Kulonprogo; serta Peningkatan dan pengembangan sistem jalan lingkungan di seluruh kawasan. Rencana jalur pejalan kaki di Kawasan *Border City* berada pada kawasan yang dapat menimbulkan bangkitan pejalan kaki seperti pusat perbelanjaan/hiburan, pusat perkantoran, sarana

pelayanan umum, perumahan, dan pariwisata. Jalur kereta api yang melewati Kawasan *Border City* yaitu jaringan jalur kereta api antar Kota Surakarta-Kutoarjo dengan salah satu pemberhentian di Stasiun Wojo, Desa Dadirejo, Kecamatan Bagelen. Rencana jaringan rel kereta api di Kawasan *Border City* yaitu peningkatan kualitas jaringan jalur kereta api dengan mengembangkan simpul-simpul transportasi melalui pendekatan *Transit Oriented Development* (TOD). Penerapannya dengan merencanakan halte pada area strategis dengan simpul-simpul permukiman, jalur pejalan kaki, jalur sepeda, dan kantong parkir sebagai sarana untuk mencapai halte pemberhentian transportasi umum. Kantong parkir disediakan utamanya untuk sepeda demi mendorong penggunaan kendaraan non bermotor dan tercipta kawasan yang *walkable* dan *transit supportive*. *Transit Oriented Development* (TOD) didukung dengan berbagai potensi ekonomi pada masing-masing kawasan strategis. Beberapa titik kawasan yang akan dikembangkan melalui pendekatan TOD, antara lain perkotaan Kutoarjo di titik simpul Stasiun Besar Kutoarjo, Terminal Tipe B, dan Pasar Beras. Keberadaan Stasiun Wojo sebagai pemadu antarmoda transportasi kereta api, bus, dan pesawat udara di kawasan perkotaan *Border City* di wilayah Kecamatan Bagelen dan Purwodadi terkait keberadaan Yogyakarta International Airport (YIA) serta untuk menangkap peluang pelaku perjalanan, maka masing-masing perkotaan transit akan dilengkapi dengan berbagai fasilitas dan amenities perkotaan untuk memenuhi kebutuhan transit. Selain itu pembangunan rel ganda Kutoarjo-Kroya diharapkan meningkatkan akses ke Stasiun Besar Kutoarjo.

Program yang dilaksanakan Dinas Perhubungan pada tahun 2026 yaitu Program Penyelenggaraan Lalu Lintas dan Angkutan Jalan (LLAJ) dengan indikator program Persentase Peningkatan Prasarana dan Fasilitas LLAJ yang Tersedia serta Persentase Penurunan Angka Kecelakaan Lalu Lintas.

Indikator pertama yaitu Persentase Peningkatan Prasarana dan Fasilitas LLAJ yang Tersedia memiliki beberapa aspek penting yang dijadikan sebagai bahan perhitungan capaian indikator tersebut. Aspek-aspek tersebut yaitu ketersediaan rambu, terminal, titik parkir, serta angkutan darat. Sedangkan indikator kedua yaitu Persentase Penurunan Angka Kecelakaan Lalu Lintas yang terdiri dari aspek jumlah kecelakaan lalu lintas serta jumlah Kendaraan Bermotor Wajib Uji (KBWU) yang memiliki KIR. Berikut capaian indikator urusan perhubungan di Kabupaten Purworejo.

Tabel 2.104. Capaian Indikator Persentase Peningkatan Prasarana dan Fasilitas LLAJ yang Tersedia

No	Uraian	Tahun				
		2020	2021	2022	2023	2024
1	2	3	4	5	6	7
1.	Persentase Peningkatan Prasarana dan Fasilitas LLAJ yang Tersedia	46,49%	47,16%	49,52%	59,68%	61,66%

No	Uraian	Tahun				
		2020	2021	2022	2023	2024
1	2	3	4	5	6	7
2.	Persentase Penurunan Angka Kecelakaan Lalu Lintas	12,32%	8,52%	11,67%	6,09%	4,57%

Sumber: Dinhub Kabupaten Purworejo, 2025

a. Perlengkapan Jalan

Berdasarkan Peraturan Pemerintah Republik Indonesia Nomor 30 Tahun 2021 tentang Penyelenggaraan Bidang Lalu Lintas dan Angkutan Jalan, perlengkapan jalan terdiri atas marka, rambu, Alat Pemberi Isyarat Lalu Lintas (APILL), alat pengendali dan pengaman pengguna jalan, alat pengawasan dan pengamanan jalan, serta fasilitas pendukung.

Marka Jalan adalah suatu tanda yang berada di permukaan Jalan atau di atas permukaan Jalan yang meliputi peralatan atau tanda yang membentuk garis membujur, garis melintang, garis serong, serta lambang yang berfungsi untuk mengarahkan arus Lalu Lintas dan membatasi daerah kepentingan Lalu Lintas. Rambu Lalu Lintas adalah bagian perlengkapan Jalan yang berupa lambang, huruf, angka, kalimat, dan/atau perpaduan yang berfungsi sebagai peringatan, larangan, perintah, atau petunjuk bagi pengguna Jalan.

Alat Pemberi Isyarat Lalu Lintas (APILL) adalah perangkat elektronik yang menggunakan isyarat lampu yang dapat dilengkapi dengan isyarat bunyi untuk mengatur Lalu Lintas orang dan/atau Kendaraan di persimpangan atau pada ruas jalan. Selain perlengkapan jalan yang disebutkan di atas ada pula Alat Penerangan Jalan/ Penerangan Jalan Umum (PJU) yaitu lampu penerangan jalan yang berfungsi untuk memberi penerangan pada ruang lalu lintas. Untuk menunjang keamanan dan keselamatan pengguna jalan, ketersediaan Alat Pengaman Jalan (APJ) mutlak diperlukan. Selain marka, rambu lalu lintas, APILL, dan PJU, terdapat pula alat pengaman jalan yang meliputi pagar pengaman jalan (*guard rail*), cermin tikungan, tanda patok tikungan (*delineator*), serta pita pengaduh.

Berikut data ketersediaan perlengkapan jalan di Kabupaten Purworejo.

Tabel 2.105. Ketersediaan Perlengkapan Jalan di Kabupaten Purworejo

No	Uraian	Tahun				
		2020	2021	2022	2023	2024
1	2	3	4	5	6	7
1.	Marka jalan	73.418	74.018	74.018	77.593	83.749
2.	Rambu lalu lintas	2.656	2.728	2.877	2.919	3.028
3.	APILL	99	109	111	111	111
4.	PJU	1.299	1.344	1.842	1.954	2.281
5.	Pagar pengaman jalan (<i>guard rail</i>)	1.172	1.228	1.228	1.228	1.228
6.	Cermin tikungan	59	59	79	91	119
7.	Tanda patok tikungan (<i>delineator</i>)	256	256	256	256	256

No	Uraian	Tahun				
		2020	2021	2022	2023	2024
1	2	3	4	5	6	7
8.	Pita penggaduh	41	44	44	44	44

Sumber: Dinhub Kabupaten Purworejo, 2025

Dalam RPJPD Kabupaten Purworejo Tahun 2025-2045 terdapat Indikator Utama Pembangunan (IUP) terkait urusan perhubungan yaitu Persentase Kelengkapan Jalan yang Telah Terpasang Terhadap Kondisi Ideal pada Jalan Kabupaten/Kota. Indikator tersebut mengukur jumlah ruas jalan kabupaten/kota dengan pemenuhan minimal perlengkapan jalan dari total kebutuhan ideal perlengkapan jalan dibandingkan dengan jumlah total ruas jalan yang menjadi kewenangan kabupaten/kota yang ditetapkan dengan SK Bupati/Walikota.

Pemenuhan minimal perlengkapan jalan mengacu pada Peraturan Menteri Perhubungan Nomor 2 Tahun 2013 tentang Petunjuk Teknis Penerapan dan Pencapaian Standar Pelayanan Minimal Bidang Perhubungan Daerah Provinsi dan Daerah Kabupaten/Kota. Pemenuhan minimal perlengkapan jalan adalah tersedianya fasilitas perlengkapan jalan (rambu, marka, guardrail, penerangan jalan umum (PJU) dan Alat Pemberi Isyarat Lalu Lintas (APILL) pada jalan kabupaten/kota minimal sebesar 60% dari total kebutuhan ideal untuk masing-masing perlengkapan jalan dimaksud untuk 1 (satu) ruas jalan.

Jenis dan ruang lingkup rambu, marka, *guardrail* dan APILL sebagaimana diatur dalam Peraturan Pemerintah Nomor 79 Tahun 2013 tentang Jaringan Lalu Lintas dan Angkutan Jalan. Persentase Kelengkapan Jalan yang Telah Terpasang Terhadap Kondisi Ideal di Kabupaten Purworejo pada tahun 2024 sebesar 34,80%. Berikut rincian perhitungannya.

Tabel 2.106. Persentase Kelengkapan Jalan yang Telah Terpasang Terhadap Kondisi Ideal di Kabupaten Purworejo pada tahun 2024

No	Uraian	Tahun 2024
1	2	3
1	Jumlah ruas jalan kabupaten/kota dengan pemenuhan minimal perlengkapan jalan dari total kebutuhan ideal perlengkapan jalan	79
2	Jumlah total ruas jalan kewenangan kabupaten/kota	227
3	Persentase Kelengkapan Jalan yang Telah Terpasang Terhadap Kondisi Ideal pada Jalan Kabupaten/Kota	34,80 %

Sumber: Dinhub Kabupaten Purworejo, 2024

Terdapat 79 ruas jalan kabupaten yang telah dilengkapi kelengkapan jalan seperti rambu jalan, cermin tikungan, PJU, APILL, *Warning Light*, marka, *guardrail*, *deliniator*, dan pita penggaduh. Hal ini berarti masih ada 148 ruas jalan kabupaten lagi yang perlu dilengkapi perlengkapan jalan demi meningkatkan tingkat keselamatan pengguna jalan di ruas jalan yang menjadi kewenangan Pemerintah Kabupaten.

b. Terminal

Untuk menunjang keamanan, kenyamanan dan keselamatan penumpang angkutan darat sangat dibutuhkan infrastruktur berupa terminal. Kabupaten Purworejo mempunyai 3 tipe terminal, yaitu Terminal Tipe A, Terminal Tipe B dan Terminal Tipe C. Terminal Bis Purworejo yang merupakan terminal Tipe A terletak di tepi jalan Raya Purworejo-Kutoarjo, Kelurahan Kledung Kradenan, Kecamatan Banyuurip, tepatnya persis di depan Polres Purworejo. Terminal ini melayani kendaraan penumpang umum untuk angkutan antar kota antar propinsi (AKAP), angkutan lintas batas antar negara, angkutan antar kota dalam propinsi (AKDP), angkutan kota (AK) serta angkutan pedesaan (ADES). Pembangunan Terminal Purworejo selesai dibangun pada tahun 2023 oleh Kementerian Perhubungan. Pembangunan terminal ini merupakan bagian dari program Revitalisasi Terminal Tipe A secara nasional yang dilakukan Kementerian Perhubungan melalui Ditjen Perhubungan Darat. Revitalisasi dilakukan agar fasilitas dan layanan terminal semakin baik, sehingga dapat menumbuhkan budaya masyarakat untuk menggunakan angkutan massal bus.



Gambar 2.44. Terminal Tipe A Purworejo

Sumber: Survey Primer, 2024

Sedangkan untuk Terminal Tipe B, terdapat Terminal Kutoarjo yang berada di Jalan Nasional III Kelurahan Kutoarjo, Kecamatan Kutoarjo. Terminal Kutoarjo baru diresmikan pada akhir tahun 2024 lalu. Diharapkan dengan keberadaan Terminal Tipe B, akan memudahkan transportasi masyarakat dari Jakarta atau Surabaya yang turun di Stasiun Besar Kutoarjo yang akan menuju destinasi wisata Candi Borobudur maupun Dieng. Terminal Tipe B juga berfungsi sebagai pemberhentian Bus Rapid Transit (BRT). BRT sebagai angkutan Aglomerasi Purwomanggung koridor Stasiun Kutoarjo-Borobudur mulai beroperasi di Kabupaten Purworejo pada tahun 2020.



Gambar 2.45. Terminal Tipe B Kutoarjo
Sumber: Survey Primer, 2023

Terminal Tipe C yang ada di Kabupaten Purworejo berjumlah 4 buah, yaitu Terminal Non Bis Kongsri, Terminal Bis Kutoarjo, Terminal Non Bis Kutoarjo, dan Terminal Bis Purwodadi. Keempat terminal tersebut masih berfungsi dengan baik sampai dengan saat ini. Berdasarkan Peraturan Menteri Perhubungan Nomor 40 Tahun 2015 tentang Standar Pelayanan Penyelenggaraan Terminal Penumpang Angkutan Jalan, bahwa penyelenggara terminal wajib menyediakan dan melaksanakan pelayanan kepada penumpang angkutan dalam hal pelayanan keselamatan, keamanan, kehandalan/keteraturan, kenyamanan, kemudahan/keterjangkauan dan kesetaraan. Keempat terminal Tipe C di Kabupaten Purworejo sudah berusaha memenuhi pelayanan tersebut, misalnya dalam hal penyediaan fasilitas keamanan jalan, kantor penjaga terminal, petugas operasional terminal, ruang tunggu, toilet, fasilitas peribadatan/mushola, Ruang Terbuka Hijau (RTH), fasilitas dan petugas kebersihan, drainase, ketersediaan letak jalur pemberangkatan dan kedatangan, tempat naik/turun penumpang dan tempat parkir kendaraan umum dan kendaraan pribadi.



Gambar 2.46. Kondisi Eksisting Terminal Tipe C Purwodadi (kiri) dan Terminal Tipe C Kutoarjo (kanan)
Sumber: Survey Sekunder, 2023

c. Titik Parkir

Kabupaten Purworejo ditargetkan menangani 197 titik parkir berdasarkan dokumen perencanaan di tahun 2024. Kondisi persentase titik parkir yang terlayani selalu membaik dari tahun ke tahun. Di tahun 2024,

jumlah titik parkir yang terlayani mencapai 226 titik dari 224 potensi titik parkir yang ada. Hal ini berarti terdapat penambahan 2 titik parkir baru yang terlayani dibandingkan dari jumlah potensi titik parkir.

Tabel 2.107. Titik Parkir yang Terlayani di Kabupaten Purworejo

No	Uraian	Tahun				
		2020	2021	2022	2023	2024
1	2	3	4	5	6	7
1	Jumlah Titik Parkir yang terlayani	165	165	172	221	226
2	Jumlah Potensi Titik Parkir	224	224	224	224	224

Sumber: Dinhub Kabupaten Purworejo, 2025

Berdasarkan kajian Survei Potensi Parkir Kabupaten Purworejo yang telah disusun oleh Dinhub pada tahun 2022, diperoleh data titik parkir yang ada di Kabupaten Purworejo dibagi menjadi dua yaitu tempat khusus parkir dan parkir tepi jalan umum (*on street*). Terdapat tujuh lokasi yang masuk dalam tempat khusus parkir yaitu Pasar Baledono, Daya Tarik Wisata Goa Seplawan, Gor Jend. Sarwo Edy Wibowo, Pasar Purworejo, Pasar Kutoarjo, RSUD Tjitrowardoyo, dan Kolam Arta Tirta. Sedangkan untuk parkir tepi jalan umum (*on street*) ada 224 titik parkir yang tersebar di wilayah perkotaan Purworejo-Kutoarjo.

d. Angkutan Darat

Untuk menunjang Kabupaten Purworejo sebagai Kabupaten Layak Anak (KLA), Dinas Perhubungan Kabupaten Purworejo mengajukan usulan penyediaan halte di sekolah-sekolah melalui dana APBN. Sehingga di tahun 2020 terdapat tambahan halte sebanyak 6 unit. Data sebaran letak halte di Kabupaten Purworejo dapat dilihat pada tabel berikut.

Tabel 2.108. Data Halte yang Layak Fungsi Pada Setiap Prasarana Kabupaten yang Telah Dilayani Angkutan Umum di Kabupaten Purworejo

No	Nama Jalan	Jumlah		Keterangan
1	2	3		4
1	Depan PDAM	1	Lokasi	APBD PURWOREJO
2	Depan RS Permata	1	Lokasi	APBD PURWOREJO
3	Depan Dinas Pertanian	1	Lokasi	APBD PURWOREJO
4	Depan Kejaksaan Lama	1	Lokasi	APBD PURWOREJO
5	Alun-alun KTA	1	Lokasi	APBD 2016
6	Depan SMP N 1 Purworejo	1	Lokasi	APBD 2017
7	Simpang 3 Boro	1	Lokasi	APBD 2017
8	SMPN 26 / DPU	1	Lokasi	APBD 2019
9	SMP 2	1	Lokasi	APBNP 2020
10	SMP 31	1	Lokasi	APBNP 2020
11	SMA 3	1	Lokasi	APBNP 2020
12	RSUD Cokronegoro/AKPER	1	Lokasi	APBNP 2020
13	SMA 2	1	Lokasi	APBNP 2020
14	Kec Bayan / SMP Bayan	1	Lokasi	APBNP 2020
	JUMLAH	14	Lokasi	

Sumber: Dinhub Kabupaten Purworejo, 2025

Dalam kurun waktu tahun 2020 hingga 2024, jumlah angkutan darat di Kabupaten Purworejo tetap. Namun tidak seluruh angkutan darat beroperasi secara rutin. Hanya ada 319 unit angkutan darat yang masih rutin beroperasi. Hal ini dikarenakan menurunnya jumlah penumpang angkutan darat. Jumlah penumpang angkutan darat dari tahun 2020 hingga 2024 cenderung menurun. Di tahun 2024 jumlah penumpang angkutan darat sebanyak 138.585 orang. Jika dibandingkan dengan tahun 2020 jumlah penumpang di empat tahun terakhir lebih rendah dikarenakan beberapa faktor yaitu angkutan umum dinilai kurang nyaman digunakan serta angkutan umum di Kabupaten Purworejo belum menjangkau seluruh wilayah Kabupaten Purworejo sehingga masyarakat beralih menggunakan kendaraan pribadi. Penurunan drastis jumlah penumpang di tahun 2024 dikarenakan angkutan di terminal non bus Kutoarjo pindah ke terminal tipe B Kutoarjo serta adanya kebakaran Pasar Kutoarjo yang menyebabkan lahan terminal non bus Kutoarjo digunakan untuk PKL Pasar Kutoarjo.

Tabel 2.109. Jumlah Angkutan Darat dan Penumpang Angkutan Darat di Kabupaten Purworejo

No	Uraian	Tahun				
		2020	2021	2022	2023	2024
1	2	3	4	5	6	7
1	Jumlah angkutan darat	589	589	589	589	589
2	Jumlah penumpang angkutan darat	871.759	646.751	633.135	655.720	138.585

Sumber: Dinhub Kabupaten Purworejo, 2025

Dalam rangka peningkatan pelayanan angkutan penumpang umum massal, pada tahun 2020 telah dioperasikan BRT koridor Kutoarjo-Borobudur. Jumlah penumpang cenderung mengalami peningkatan. Jumlah shelter pada tahun 2020 sejumlah 13 unit. Di tahun 2021 ada penambahan shelter baik permanen maupun portable untuk meningkatkan pelayanan calon penumpang sebanyak 4 unit, sehingga total shelter berjumlah 17 unit. Penambahan shelter berada di jalan lingkaran utara, Sucen, Seren, dan Mranti. Berikut data jaringan trayek Antar Kota Antar Provinsi (AKAP), Antar Kota Dalam Provinsi (AKDP), Angkutan Perdesaaan, dan Angkutan Perbatasan di Kabupaten Purworejo:

Tabel 2.110. Jaringan Trayek AKAP, AKDP, Angkutan Perdesaaan, dan Angkutan Perbatasan Kabupaten Purworejo

No	Trayek	Jalur
1	2	3
1.	AKAP	Solo – Yogya – Purworejo - Cilacap PP
		Yogya – Purworejo - Cilacap PP
		Solo – Yogya – Purworejo - Purwokerto PP
		Yogya – Purworejo - Purwokerto PP
		Yogya – Purworejo – Purwokerto - Jakarta PP
		Yogya – Purworejo – Purwokerto – Jakarta -Bogor PP
		Solo – Yogya – Purworejo – Purwokerto - Tasikmalaya PP
		Solo – Yogya – Purworejo – Jakarta – Lampung -Pekanbaru
		Solo – Yogya – Purworejo – Tasikmalaya – Bandung – Semarang – Purworejo – Tasikmalaya - Bandung
		Surabaya – Yogya – Purworejo – Tasikmalaya -Bandung - Jakarta

No	Trayek	Jalur
1	2	3
		Surabaya – Yogya – Purworejo – Bandung – Jakarta -Lampung – Jambi - Pekanbaru
		GunungKidul – Yogya – Purworejo – Purwokerto -Jakarta - PP
		Surabaya – Yogya – Purworejo - Jakarta
		Surabaya - Yogya- Purworejo – Jakarta – Lampung -Jambi - Pekanbaru
		Purworejo – Jakarta – Lampung – Jambi – Pekanbaru -Aceh
		Purworejo – Bandung - Lampung
		Surabaya – Yogya – Purworejo – Bandung - Jakarta-Lampung
		Purworejo – Jakarta - Bogor
		Surabaya – Yogya – Purworejo - Bandung
		Solo – Yogya – Purworejo - Bandung
2	AKDP	Semarang-Purworejo-Purwokerto PP
		Semarang-Purworejo-Cilacap PP
		Purworejo-Magelang PP
		Purworejo-Wonosobo PP
		Purworejo-Kebumen PP
3	Angkutan Perdesaan	Purworejo - Kutoarjo
		Purworejo-Krendetan - Dadirejo
		Purworejo – Kaliboto
		Purworejo - Banyuurip - Sendangsari
		Purworejo - Tegalmiring - Bencorejo
		Kutoarjo - Klepu - Pituruh
		Kaligintung - Sawangan - Kedungbatur - Kalikotes - Pituruh - Kutoarjo
		Kutoarjo - Kemiri - Pituruh
		Kutoarjo - Butuh - Kedungagung - Kedungsari - Wonorejo
		Kutoarjo - Gng Tugel - Winong
		Purworejo - Gintungan – Mlaran - Winong
		Purworejo - Banyuasin
		Purworejo - Kaligesing
		Purworejo - Caok - Tlogorejo
		Purworejo - Somongari - Jatirejo
		Purworejo – Semawung - Semagung - Durensari
		Kutoarjo - Kemiri – Bruno - Tegalsari
		Cepedak - Bruno – Kemiri - Kutoarjo
		Purworejo - Cengkawakrejo - Ketangi
		Pundensari - Keduren - Purworejo
		Surorejo - Tegalorejo - Purworejo
		Kutoarjo - Bayan - Jono - Piyono - Wingko
		Kutoarjo – Bayan - Pekutan – Pucangagung - Sambeng - Seren
		Kutoarjo - Gebang - Brengkol
		Purworejo - Ngasinan
		Purworejo – Purwodadi - Ngombol
		Purworejo – Purwodadi – Ngombol- Wunut
		Purworejo – Purwodadi – Ngombol-Wonoroto
		Purworejo – Purwodadi – Gesing – Nampurejo
		Purworejo – Karangduwur - Kemiri – Kutoarjo – Andong - Tamansari – Sembaon - Grabag – Purwodadi - Bagelen – Piji – Cangkrep- Purworejo
		Kutoarjo – Ketawang
		Kutoarjo - Suren – Wareng - Sidomulyo
		Kutoarjo - Grabag – Wunut - Wonoroto
		Purworejo - Jalingkut – Terminal Bus Purworejo
		Purworejo – Bulus
		Purworejo - Maron – Redin - Kemiri
		Kutoarjo - Kemiri – Kedungpomahan Kulon
		Purworejo – Kaligesing – Goa Seplawan - Pandanrejo
		Purworejo - Krendetan – Tlogokotes
		Purworejo - Krendetan - Bugel
		Purworejo - Bagelen - Hargorojo
		Purworejo - Dewi – Tanjung Anom

No	Trayek	Jalur
1	2	3
		Purworejo - Perum Boro – Pakisrejo – Bajangrejo
		Purworejo - Winong - Sawangan
		Purworejo - Gebang – Tlogosono – Redin
		Purworejo - Bayan – Bringin - Seren
		Purworejo - Jenar – Angkrukkip - Ngombol -Wunut
		Purworejo – Sikemplong – Boro Wetan
		Kutoarjo - Kemiri – Pituruh – Kali Glagah
		Kutoarjo – Kaliwatu- Kranggan - Paitan
		Kutoarjo - Loning - Girijoyo
		Purworejo – Ngaran
		Purworejo - Cacaban - Kalitapas
		Purworejo - Ketosari - Sidomukti
		Purworejo - Kaliboto – Kaliwader – Kalitapas
		Purworejo - Purwodadi - Jogoboyo
		Kedunggubah - Purworejo
		Sokoagung - Clapar – Cangkreng Lor – Perum Tambak – Purworejo
		Rimun – Kalikalong – Caok – Purworejo
		Sidorejo - Cangkreng - Purworejo
		Kalinongko - Purworejo
		Kedungpomahan Wetan – Kemiri - Kutoarjo. PP
		Wonoroto – Ngombol – Sendangsari – Lengkong – Purworejo. PP
		Pogungrejo – Pogungkalangan – Krandegan - Tangkisan – Jatingarang - Bandungkidul – Kutoarjo. PP
4	Angkutan Perbatasan	Pendowo (Kecamatan Purwodadi, Kabupaten Purworejo) - Kulonprogo PP

Sumber : RTRW Kabupaten Purworejo 2021-2041 dan Keputusan Bupati Purworejo Nomor : 169.18/598/2018 Tentang Jaringan Trayek, Kode Jalur Dan Rute Angkutan Perdesaan Di Kabupaten Purworejo

Berdasarkan data yang diperoleh dari Dinas Perhubungan Kabupaten Purworejo pada tahun 2024, jumlah trayek yang dilayani di kabupaten sejumlah 61 trayek, sedangkan jumlah kebutuhan trayek di kabupaten adalah 66 trayek. Untuk Bobot Trayek masuk kategori Bobot Trayek atau Lintas dengan frekuensi tinggi dikarenakan jumlah lintas rata-rata dalam satu minggu sebanyak 2.528 kali sehingga untuk Bobot angkutan jalan adalah 1.

Dari data di atas maka Indeks Konektivitas Wilayah Kabupaten Purworejo dapat dihitung, sebagaimana tersaji pada tabel berikut ini

Tabel 2.111. Indeks Konektivitas Wilayah Kabupaten Purworejo Tahun 2024

No	Uraian	Tahun 2024
1	2	3
1.	Jumlah trayek yang dilayani	61
2.	Jumlah kebutuhan trayek	66
3.	Jumlah lintas rata-rata dalam satu minggu	2.528
4.	Bobot angkutan jalan	1
5.	Indeks Konektivitas Wilayah	$\frac{61 \times 1}{66} = 0,92$

Sumber: Dinhub Kabupaten Purworejo, 2025

e. Fasilitas Keselamatan Jalan

Di Kabupaten Purworejo, kasus kecelakaan lalu lintas menunjukkan angka fluktuatif setiap tahunnya. Berdasarkan data dari Satlantas Polres

Purworejo, pada tahun 2020 terdapat 505 kasus kecelakaan. Di tahun 2021 menurun menjadi 482 kasus. Tahun 2022 meningkat cukup signifikan menjadi 688 kasus, dan di tahun 2023 turun menjadi 332 kasus. Tahun 2024 kasus kecelakaan di ruas jalan kabupaten Purworejo turun menjadi 214 kasus. Beberapa faktor yang menyebabkan menurunnya kasus kecelakaan lalu lintas yaitu tingkat kesadaran pengemudi akan keselamatan berlalu lintas yang tinggi, kondisi kendaraan yang baik, kondisi medan jalan, serta tersedianya APJ seperti rambu, APILL, PJU, *Guard Rail*, Cermin Tikungan, *Deliniator*, dan Pita Penggaduh yang meningkat dari tahun sebelumnya.

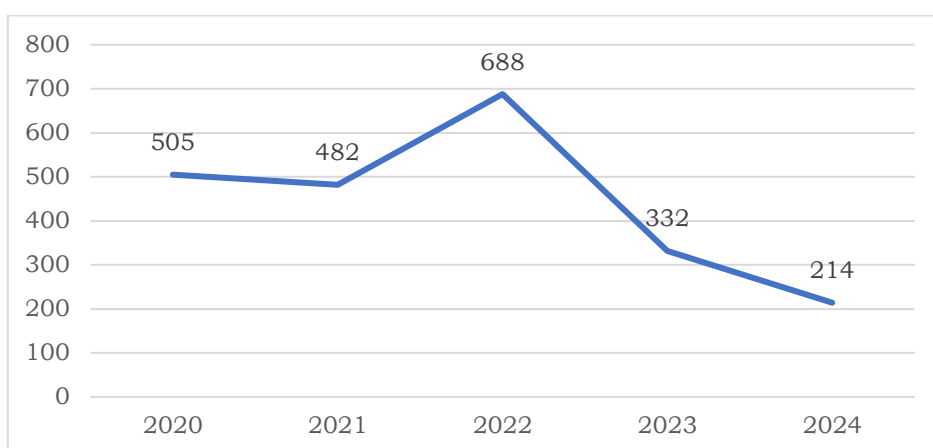

Gambar 2.47. Tren Kasus Kecelakaan Lalu Lintas di Kabupaten Purworejo Tahun 2020-2024

Sumber: Satlantas Polres Purworejo, 2025

f. Uji Laik Kendaraan

Jumlah Kendaraan Bermotor Wajib Uji (KBWU) di Kabupaten Purworejo pada tahun 2024 sebanyak 3.100 buah. Sedangkan jumlah KBWU yang memiliki KIR sebanyak 2.227 buah. Uji KIR merupakan pengujian berkala yang dilakukan untuk memastikan kendaraan layak digunakan di jalan raya. Jumlah KBWU yang memiliki KIR selama tiga tahun terakhir cenderung menurun, padahal di tahun 2024 terdapat kebijakan dari pusat yang memberlakukan uji KIR gratis. Faktor penyebab jumlah KBWU yang memiliki KIR tidak mencapai target yaitu tingkat kesadaran masyarakat untuk melakukan uji KIR masih rendah dikarenakan tidak ada operasi penertiban di jalan, tidak ada sanksi administratif berupa denda, serta banyak angkutan darat yang tidak beroperasi karena jumlah penumpang yang semakin menurun.

Tabel 2.112. Persentase Kendaraan Umum Laik Jalan di Kabupaten Purworejo

No	Uraian	Tahun				
		2020	2021	2022	2023	2024
1	Jumlah KBWU yang memiliki KIR	3.202	3.184	2.698	2.462	2.227
2	Jumlah KBWU	4.500	4.500	4.120	3.100	3.100

Sumber: Dinhub Kabupaten Purworejo, 2025

10) Komunikasi dan Informatika

Komunikasi dan informatika merupakan urusan yang memiliki kewenangan untuk menjamin pelaksanaan pemerintahan dapat dilaksanakan secara efektif dan efisien melalui sistem yang terintegrasi. Oleh sebab itu, pelaksanaan ini dijalankan melalui Sistem Pemerintahan Berbasis Elektronik, yang selanjutnya disingkat SPBE yang menghubungkan antara sistem di Instansi Pusat dan Pemerintah Daerah sehingga mewujudkan proses kerja yang efisien, efektif, transparan, dan akuntabel serta meningkatkan kualitas pelayanan publik. Agar pelaksanaan SPBE dapat berjalan untuk mencapai tujuannya, maka perlu dilakukan evaluasi secara berkala untuk mengetahui sejauh mana kemajuan dari pelaksanaan SPBE di setiap Instansi Pusat dan Pemerintah Daerah.

Evaluasi SPBE merupakan proses penilaian terhadap pelaksanaan SPBE di Instansi Pusat dan Pemerintah Daerah untuk menghasilkan suatu nilai Indeks SPBE yang menggambarkan tingkat kematangan (*maturity level*) dari pelaksanaan SPBE di Instansi Pusat dan Pemerintah Daerah.

Indeks SPBE mulai dihitung pada tahun 2018 sesuai dengan amanat Peraturan Presiden Republik Indonesia Nomor 95 Tahun 2018 tentang Sistem Pemerintahan Berbasis Elektronik (SPBE). Selama dua tahun sejak diterbitkannya Perpres No. 95/2018 tentang SPBE, tingkat kematangan SPBE masih relatif rendah. Pada tahun 2021, Kementerian PANRB melakukan evaluasi dengan instrumen baru berdasarkan Peraturan Menteri PANRB No. 59/2020 tentang Pemantauan dan Evaluasi Sistem Pemerintahan Berbasis Elektronik. Adapun proses evaluasi SPBE akan diawali dengan melakukan penilaian mandiri oleh masing-masing instansi pemerintah. Kemudian dilanjutkan dengan penilaian dengan tahapan penilaian dokumen, wawancara, dan penilaian berbasis *online*, dimana Kementerian PANRB akan mengoptimalkan peran perguruan tinggi di masing-masing daerah untuk pelaksanaan penilaian dan dapat membantu pembinaan penerapan SPBE di pemerintah daerah. Hasil Evaluasi SPBE Kabupaten Purworejo selama 5 tahun terakhir dapat dilihat pada tabel berikut.

Tabel 2.113. Hasil Evaluasi SPBE Kabupaten Purworejo

No	Uraian	Tahun				
		2020	2021	2022	2023	2024
1	2	3	4	5	6	7
1	Indeks SPBE	-	2,34	2,8	3,19	3,49

Sumber: Dinkominfoستاساندي Kabupaten Purworejo, 2025

Di tahun tahun 2020 KemenPANRB hanya melakukan penilaian SPBE secara *sampling* dikarenakan adanya pandemi Covid-19, dan Kabupaten Purworejo tidak termasuk ke dalam *sampling* sehingga tidak ada data yang tersedia untuk tahun 2020. Tahun 2021 nilai Indeks SPBE Kabupaten Purworejo senilai 2,34 yang masuk dalam kategori cukup. Di tahun 2021 ini terdapat perbedaan indikator penilaian dari tahun sebelumnya yaitu yang tadinya 35 indikator menjadi 47 indikator. Pada tahun 2022 nilai Indeks SPBE meningkat menjadi 2,80 dengan kategori

baik, dan tahun 2023 meningkat lagi menjadi 3,19 masih dengan kategori baik. Sedangkan pada tahun 2024 nilai SPBE meningkat menjadi 3,49 dengan kategori baik. Hal ini mencerminkan perbaikan yang konsisten dan signifikan dalam pengelolaan sistem pemerintahan berbasis elektronik di Kabupaten Purworejo. Peningkatan bertahap ini menggambarkan adanya komitmen dan langkah-langkah strategis yang diambil oleh pemerintah daerah untuk memperbaiki tata kelola dan layanan publik melalui teknologi informasi.

Program yang dilaksanakan Dinas Komunikasi Informatika Statistik dan Persandian terkait Urusan Komunikasi dan Informatika pada tahun 2026 yaitu **Program Pengelolaan Informasi Dan Komunikasi Publik** dengan indikator program Persentase Layanan Publik yang Diselenggarakan secara Online dan Terintegrasi, serta **Program Pengelolaan Aplikasi Informatika** dengan indikator program Persentase Kegiatan (Event) Perangkat Daerah dan Pelayanan Publik pada Pemerintah Daerah yang Dimanfaatkan secara Daring dengan Memanfaatkan Domain dan Sub Domain Instansi Penyelenggara Negara serta Persentase Organisasi Perangkat Daerah (OPD) yang Terhubung dengan Akses Internet yang Disediakan. Berikut capaian indikator pada urusan komunikasi dan informatika.

Tabel 2.114. Capaian Indikator Pada Urusan Komunikasi dan Informatika

No	Uraian	Tahun				
		2020	2021	2022	2023	2024
1	2	3	4	5	6	7
1	Persentase Layanan Publik yang Diselenggarakan secara Online dan Terintegrasi	100%	100%	100%	100%	100%
2	Jumlah layanan publik yang ada	1	1	1	3	5
3	Layanan publik yang seharusnya ada	1	1	1	3	5
4	Persentase Kegiatan (Event) Perangkat Daerah dan Pelayanan Publik pada Pemerintah Daerah yang Dimanfaatkan secara Daring dengan Memanfaatkan Domain dan Sub Domain Instansi Penyelenggara Negara	100%	100%	100%	100%	100%
5	Jumlah pemanfaatan domain atau sub domain dalam layanan infomasi	42	42	41	41	41
6	Jumlah perangkat daerah	42	42	41	41	41
7	Persentase Organisasi Perangkat Daerah (OPD) yang Terhubung dengan Akses Internet yang Disediakan	100%	100%	100%	100%	100%
8	Jumlah perangkat daerah yang telah memiliki akses internet Dinkominfoasandi	42	42	41	41	41
9	Jumlah perangkat daerah	42	42	41	41	41

Sumber: Dinkominfoasandi Kabupaten Purworejo, 2025

Layanan publik yang dilaksanakan oleh Dinas Komunikasi Informatika Statistik dan Persandian Kabupaten Purworejo yakni Diseminasi melalui website OPD, Diseminasi melalui PPID, Diseminasi melalui media sosial, Layanan Pengaduan (PORJO), serta Layanan Straming.

PPID merupakan kepanjangan dari Pejabat Pengelola Informasi dan Dokumentasi, dimana PPID berfungsi sebagai pengelola dan penyampai dokumen yang dimiliki oleh badan publik sesuai dengan amanat UU 14/2008 tentang Keterbukaan Informasi Publik. Dengan keberadaan PPID maka masyarakat yang akan menyampaikan permohonan informasi lebih mudah dan tidak berbelit karena dilayani lewat satu pintu.

Capaian indikator Persentase Kegiatan (Event) Perangkat Daerah dan Pelayanan Publik pada Pemerintah Daerah yang Dimanfaatkan secara Daring dengan Memanfaatkan Domain dan Sub Domain Instansi Penyelenggara Negara serta Persentase Organisasi Perangkat Daerah (OPD) yang Terhubung dengan Akses Internet yang Disediakan selalu tercapai 100% sejak tahun 2019. Dari tahun 2019 hingga 2021 sebanyak 42 Perangkat Daerah telah memiliki akses internet serta memanfaatkan domain atau sub domain dalam layanan informasi. Namun pada tahun 2022 hingga 2024, jumlah Perangkat Daerah berkurang satu menjadi 41 Perangkat Daerah sesuai dengan Perda Kabupaten Purworejo Nomor 4 Tahun 2021 tentang Pembentukan dan Susunan Perangkat Daerah Kabupaten Purworejo.

Kementerian Komunikasi dan Informatika mendorong badan publik, baik di pusat maupun daerah untuk meningkatkan keterbukaan informasi sebagai bagian dari pelayanan kepada masyarakat. Dinas Komunikasi, Informatika, Statistik dan Persandian Kabupaten Purworejo selaku OPD yang mengelola keterbukaan informasi di daerah juga menyediakan berbagai informasi publik. Untuk mengukur keberhasilan dalam hal ini, dilakukan pengukuran atas Indeks Keterbukaan Informasi Publik yang menjadi tolok ukur tingkat transparansi pemerintah dalam melaksanakan kinerjanya.

Keterbukaan informasi publik merupakan perwujudan interaksi yang baik antara pemerintah dan masyarakat. Hal tersebut adalah implementasi demokrasi yang menyeluruh, mengharuskan pengetahuan masyarakat memiliki akses untuk mendapatkan informasi faktual, harus terpenuhi. Oleh karena itu, Pemerintah dengan dukungan masyarakat, wajib membangun sistem komunikasi yang sehat, sebagai upaya meningkatkan kualitas ruang dan komunikasi publik demi terciptanya sistem penyelenggaraan negara yang baik (*good governance*). Berikut hasil penilaian Keterbukaan Informasi Publik Kabupaten Purworejo selama lima tahun terakhir.

Tabel 2.115. Hasil Penilaian Keterbukaan Informasi Publik Kabupaten Purworejo

Uraian	Tahun				
	2020	2021	2022	2023	2024
1	2	3	4	5	6
Skor Keterbukaan Informasi Publik	35,8	57,43	65,98	82,22	84,66
Kategori Keterbukaan Informasi Publik	Tidak Informatif	Kurang Informatif	Cukup Informatif	Menuju Informatif	Menuju Informatif

Sumber: Dinkominfoستاساندي Kabupaten Purworejo, 2025

Kabupaten Purworejo saat ini masuk dalam kategori “Menuju Informatif” dengan nilai 84,66. Naik dari tahun 2020 yang masuk dalam

kategori tidak informatif. Hal ini dikarenakan semakin berkembangnya teknologi menuntut pemerintah harus selalu terbuka informasinya untuk masyarakat, kemudahan akses informasi juga menjadi hal yang mendukung tercapainya nilai ini. Peningkatan keterbukaan informasi publik di Kabupaten Purworejo disebabkan oleh meningkatnya informasi yang diumumkan kepada masyarakat. Informasi Publik adalah informasi yang dihasilkan, disimpan, dikelola, dikirim, dan/atau diterima oleh suatu badan publik yang berkaitan dengan penyelenggara dan penyelenggaraan negara dan/atau penyelenggara dan penyelenggaraan badan publik lainnya yang sesuai dengan Undang-Undang ini serta informasi lain yang berkaitan dengan kepentingan publik. Adapun capaian dari Kabupaten Purworejo dapat dilihat sebagai berikut.

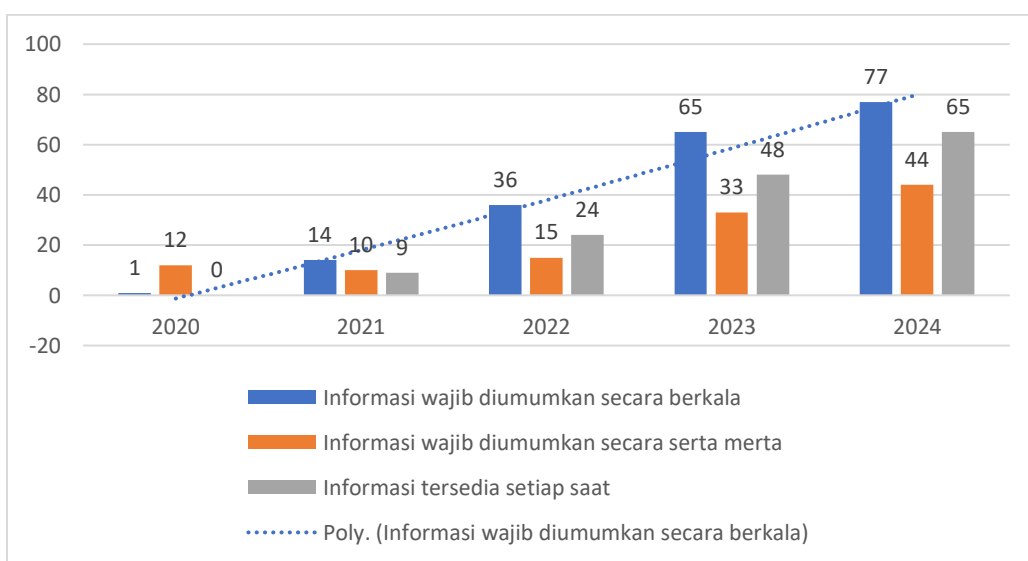

Gambar 2.48. Jumlah Informasi Publik Yang Dihasilkan oleh Pemkab Purworejo

Sumber: Dinkominfostasandi Kabupaten Purworejo, 2025

Terlihat bahwa, Pemerintah Kabupaten Purworejo menunjukkan komitmen yang kuat dalam meningkatkan keterbukaan informasi kepada masyarakat. Hingga tahun 2024, sebanyak 77 informasi wajib diumumkan secara berkala, mencakup berbagai aspek seperti informasi terkait Badan Publik, kegiatan dan kinerja Badan Publik, laporan keuangan, serta informasi lain yang diatur dalam peraturan perundang-undangan. Selain itu, Badan Publik juga wajib mengumumkan secara serta merta informasi yang dapat mengancam hajat hidup orang banyak dan ketertiban umum, dengan total 44 informasi yang telah dikeluarkan hingga tahun 2024. Informasi yang tersedia setiap saat meliputi daftar seluruh Informasi Publik yang dikuasai, hasil keputusan dan pertimbangannya, seluruh kebijakan beserta dokumen pendukung, rencana kerja proyek termasuk perkiraan pengeluaran tahunan, perjanjian dengan pihak ketiga, informasi dan kebijakan yang disampaikan oleh Pejabat Publik dalam pertemuan terbuka, prosedur kerja pegawai terkait pelayanan masyarakat, serta laporan mengenai pelayanan akses Informasi Publik sesuai dengan ketentuan undang-undang. Hingga tahun 2024, sebanyak 65 informasi tersedia setiap saat telah dikeluarkan.

Persentase penduduk yang menguasai atau memiliki telepon seluler (HP) di Kabupaten Purworejo dari tahun ke tahun terus meningkat. Hal ini dapat menjadi indikator kesiapan masyarakat untuk menuju *Smart City*. Dibandingkan dengan kabupaten sekitar, tingkat kepemilikan/penguasaan telepon seluler di Kabupaten Purworejo cenderung tinggi. Hal ini seharusnya diimbangi dengan penyediaan jaringan telepon dan internet yang memadai.

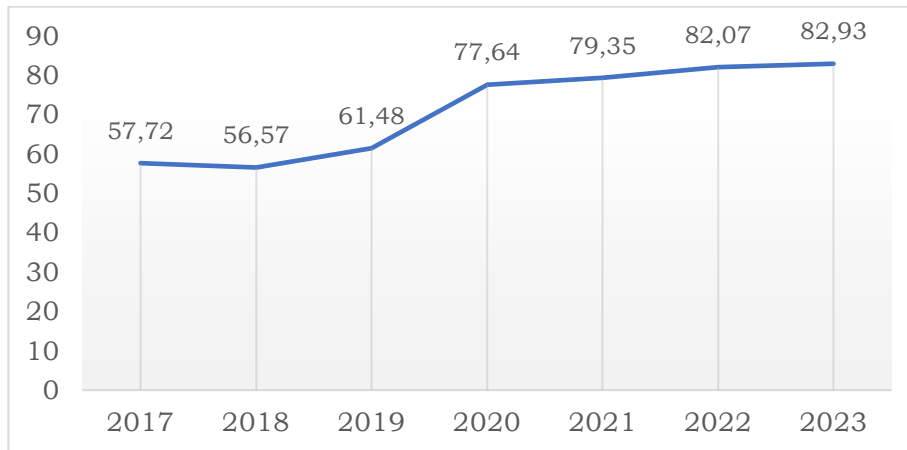

Gambar 2.49. Persentase Penduduk yang Menguasai atau Memiliki Telepon Seluler (HP) di Kabupaten Purworejo

Sumber: Diolah dari Susenas dan Data SDG's Kabupaten Purworejo, 2024

Untuk mewujudkan Indonesia Emas 2045 memerlukan pengarusutamaan transformasi digital melalui percepatan transformasi digital dan produksi talenta digital. Transformasi digital mengacu pada enam pemenuhan kewajiban menuju transformasi digital yang adaptif dan berdaulat, yaitu terkait regulasi dan institusi, pembangunan sumber daya manusia, infrastruktur digital dan teknologi, keterpaduan data, modal investasi teknologi, serta riset dan inovasi.

Tolok ukur transformasi digital di tingkat daerah dapat diukur dengan indikator Persentase Rumah Tangga dengan Akses Internet. Indikator ini juga merupakan Indikator Utama Pembangunan (IUP) RPJPD Kabupaten Purworejo Tahun 2025-2045 dalam urusan komunikasi dan informasi. Definisi operasional rumah tangga dengan akses internet yaitu rumah tangga dengan minimal terdapat satu anggota rumah tangga yang mengakses internet, baik melalui jaringan tetap atau seluler. Rumah tangga dengan akses internet berarti bahwa internet tersedia untuk digunakan oleh semua anggota rumah tangga kapan saja. Sedangkan formulasi perhitungannya adalah jumlah rumah tangga dengan minimal satu anggota rumah tangga yang mengakses internet dibagi total rumah tangga dikali 100%. Semakin tinggi nilainya maka dapat digambarkan semakin baik kondisi akses internet di masyarakat. Berikut data Persentase Rumah Tangga dengan Akses Internet yang dihimpun oleh BPS Kabupaten Purworejo.

Tabel 2.116. Capaian Indikator Persentase Rumah Tangga dengan Akses Internet

No	Uraian	Tahun				
		2020	2021	2022	2023	2024
1	2	3	4	5	6	7
1	Persentase Rumah Tangga dengan Akses Internet	49,27	57,45	71,25	71,35	71,35*

Sumber: BPS Kabupaten Purworejo Tahun 2025

Berdasarkan data BPS Kabupaten Purworejo yang dipublikasikan melalui Statistik Kesejahteraan Rakyat Kabupaten purworejo dari tahun 2020 hingga tahun 2024, dapat dilihat bahwa belum seluruh rumah tangga di Kabupaten Purworejo memiliki akses terhadap internet. Hal ini terlihat jelas dari persentase yang meskipun mengalami peningkatan setiap tahunnya, namun belum mencapai 100%. Pada tahun 2020 hanya 49,27% rumah tangga yang memiliki akses internet, dan angka ini meningkat menjadi 57,45% di tahun 2021, dan mencapai 71,25% pada tahun 2022. Hingga tahun 2023, persentase rumah tangga dengan akses internet berada pada angka 71,35%. Kondisi ini menandakan bahwa meskipun terdapat kemajuan signifikan dalam penyediaan akses internet bagi rumah tangga, masih ada sekitar 28,65% rumah tangga yang belum terjangkau. Ketidakmerataan akses ini dapat disebabkan oleh berbagai faktor seperti infrastruktur yang belum memadai di daerah terpencil, kemampuan ekonomi yang terbatas, serta kurangnya literasi digital di kalangan masyarakat.

Adapun hal yang menyebabkan belum seluruh area di Kabupaten Purworejo memiliki akses terhadap internet adalah kendala yang disebabkan oleh *Blank Spot*. *Blank Spot* adalah kondisi dimana suatu tempat tidak tersentuh atau terjangkau sinyal komunikasi, baik untuk komunikasi analog seperti jaringan telepon atau komunikasi digital seperti jaringan internet. Berikut data sebagian wilayah desa yang termasuk dalam *Blank Spot* di Kabupaten Purworejo.

Tabel 2.117. Data Desa *Blank Spot* di Kabupaten Purworejo

No	Kecamatan	Desa
1	2	3
1	BAGELEN	DURENSARI
2	BAGELEN	SOMOREJO
3	BAGELEN	TLOGOKOTES
4	BENER	KALITAPAS
5	BENER	KEDUNG PUCANG
6	BENER	NGASINAN
7	BENER	PEKACANGAN
8	BRUNO	BLIMBING
9	BRUNO	BRUNOSARI
10	BRUNO	GIYOMBONG
11	BRUNO	KAMBANGAN
12	BRUNO	KARANGGEDANG
13	BRUNO	PUSPO
14	BRUNO	SOMOLETER
15	BUTUH	PANGGELDLANGU

No	Kecamatan	Desa
16	GEBANG	KALITENGKEK
17	GEBANG	NGAGLIK
18	KALIGESING	DONOREJO
19	KALIGESING	GUNUNGWANGI
20	KALIGESING	HARDIMULYO
21	KALIGESING	JATIREJO
22	KALIGESING	KALIGONO
23	KALIGESING	NGARAN
24	KALIGESING	PUCUNGROTO
25	KALIGESING	SUDOROGO
26	KALIGESING	TLOGOGUWO
27	KALIGESING	TLOGOREJO
28	KEMIRI	SUKOGELAP
29	KUTOARJO	TUNTUNGPAIT
30	LOANO	KALIGLAGAH
31	LOANO	KALIKALONG
32	LOANO	KEBON GUNUNG
33	LOANO	KEMEJING
34	LOANO	NGARGOSARI
35	LOANO	RIMUN
36	LOANO	TEPANSARI
37	NGOMBOL	SUMBERREJO
38	NGOMBOL	WINGKOSIGROMULYO
39	PITURUH	BRENGKOL
40	PITURUH	KALIGONDANG
41	PITURUH	KALJERING
42	PITURUH	KARANGANYAR
43	PITURUH	PANGKALAN
44	PITURUH	POLOWANGI
45	PITURUH	SUMBER
46	PURWODADI	SUMBERREJO
47	PURWOREJO	PLIPIR

Sumber: Buku Hasil Survei dan Verifikasi Blank Spot Tahun 2022

Berdasarkan data di atas, dari 16 kecamatan yang ada di Kabupaten Purworejo, 13 kecamatan masih belum seluruh desanya terjangkau oleh sinyal komunikasi, baik untuk komunikasi analog seperti jaringan telepon atau komunikasi digital seperti jaringan internet. Sedangkan 3 kecamatan yang seluruh desanya sudah dijangkau oleh sinyal komunikasi adalah Kecamatan Grabag, Banyuurip, dan Bayan.

11) Koperasi, Usaha Kecil, dan Menengah

Koperasi memainkan peran krusial dalam perekonomian suatu wilayah, berfungsi sebagai sarana penting untuk meningkatkan kesejahteraan masyarakat, terutama kalangan menengah ke bawah. Koperasi mendukung usaha mikro, kecil, dan menengah (UMKM), yang merupakan pilar utama perekonomian rakyat, dengan memberikan kesempatan kerja dan mengurangi ketergantungan pada sektor formal. Salah satu kontribusi utama koperasi adalah melalui pemberian pinjaman modal dengan bunga rendah kepada pelaku UMKM, yang memungkinkan untuk mengembangkan usaha dan memperluas jangkauan bisnis. Dengan adanya koperasi, khususnya jenis simpan pinjam, pelaku UMKM

mendapatkan akses ke sumber daya finansial yang diperlukan untuk pertumbuhan dan stabilitas usaha.

Tabel 2.118. Koperasi Aktif dan Koperasi Sehat di Kabupaten Purworejo

No	Uraian	Tahun				
		2020	2021	2022	2023	2024
1	2	3	4	5	6	7
1	Jumlah koperasi yang aktif	168	235	239	239	277
2	Jumlah keseluruhan koperasi	273	280	284	284	284
3	Persentase koperasi aktif	61,54	83,93	84,15	84,15	97,54
4	Jumlah koperasi sehat	52	123	121	119	114
5	Jumlah koperasi yang dinilai kesehatannya	150	150	150	125	125
6	Persentase koperasi sehat	34,67	82,00	80,67	95,20	92,68

Sumber: DKUKMP Kabupaten Purworejo, 2025

Kinerja koperasi di Kabupaten Purworejo selama periode 2020 hingga 2024 menunjukkan fluktuasi yang signifikan baik dalam jumlah maupun kesehatan koperasi. Meskipun jumlah koperasi aktif di Kabupaten Purworejo cenderung meningkat pada tahun 2024, namun, jumlah koperasi sehat mengalami penurunan dari 119 pada tahun 2023 menjadi 114 pada tahun 2024. Penurunan jumlah koperasi yang sehat menyoroti tantangan yang dihadapi dalam meningkatkan manajemen kelembagaan koperasi. Faktor-faktor seperti ketergantungan pada pembiayaan internal, keterbatasan keterampilan SDM perkoperasian, dan rendahnya kesadaran anggota mengenai kewajiban simpanan wajib berkontribusi terhadap kinerja koperasi yang belum optimal.

Manajemen kelembagaan koperasi merupakan kunci untuk meningkatkan kesehatan dan keaktifan koperasi di Kabupaten Purworejo. Beberapa faktor yang mempengaruhi lemahnya manajemen kelembagaan koperasi adalah masih banyak koperasi yang hanya mengandalkan pembiayaan dari sisi internal atau kemampuan anggotanya saja dan belum memanfaatkan akses pembiayaan eksternal yang lebih inklusif serta berbasis investasi, terbatasnya kemampuan/ keterampilan SDM perkoperasian, koperasi kalah bersaing dengan badan usaha lainnya, dan rendahnya kesadaran berkoperasi pada anggota, sehingga tidak membayar simpanan wajib.

Volume usaha tidak hanya membantu menciptakan kemandirian koperasi dan mengukur kesehatan koperasi, tetapi juga menjadi kunci keberhasilan serta mempengaruhi tingkat aktivitas koperasi. Selain itu, volume usaha berperan dalam perhitungan *Asset Turn Over* dan berdampak signifikan pada aspek finansial koperasi. Dengan demikian, pengembangan volume usaha yang baik merupakan faktor determinan utama dalam memastikan keberhasilan atau kegagalan koperasi, terutama di Kabupaten Purworejo.

Tabel 2.119. Rasio Volume Usaha Koperasi terhadap PDRB di Kabupaten Purworejo

No	Uraian	Tahun				
		2020	2021	2022	2023	2024
1	2	3	4	5	6	7
1	Volume Usaha Koperasi (Juta Rupiah)	411.403	464.087	759.306	662.335	568.713
2	PDRB ADHB (Juta Rupiah)	18.646.490	19.602.720	21.352.540	23.188.030	24.800.930
3	Rasio Volume Usaha Koperasi terhadap PDRB (%)	2,21	2,37	3,56	2,86	2,29

Sumber: DKUKMP Kabupaten Purworejo, 2024

Rasio volume usaha koperasi terhadap PDRB di Kabupaten Purworejo mengalami fluktuasi antara tahun 2021 dan 2023. Meskipun ada peningkatan volume usaha koperasi pada tahun 2022, rasio terhadap PDRB mencapai puncaknya pada 3,56%, namun pada tahun 2023, volume usaha mengalami penurunan yang mengakibatkan rasio kembali turun menjadi 2,86%. Fluktuasi ini menunjukkan bahwa meskipun koperasi mengalami lonjakan dalam volume usaha pada tahun tertentu, kontribusi relatif koperasi terhadap perekonomian daerah tidak konsisten, mencerminkan ketidakstabilan dalam pengaruh koperasi terhadap PDRB Kabupaten Purworejo.

Sedangkan, Usaha mikro, Kecil, dan Menengah (UMKM) merupakan usaha informal yang dilakukan oleh perorangan atau badan usaha yang tidak ada hubungannya dengan usaha pada level di atasnya (bukan berupa cabang). Keberadaan UMKM membuka kesempatan kerja yang lebih besar bagi masyarakat, terutama bagi kalangan menengah ke bawah. Perbedaan usaha mikro dan usaha kecil dengan usaha menengah hanya terletak pada nilai aset dan omsetnya. Usaha mikro dan kecil juga merupakan salah satu sektor usaha dalam perekonomian yang potensial, oleh karena itu sektor ini perlu diperhatikan dan dikembangkan.

Tabel 2.120. Kondisi UMKM di Kabupaten Purworejo

No	Uraian	Tahun				
		2020	2021	2022	2023	2024
1	2	3	4	5	6	7
1	Jumlah Usaha Mikro Kecil (Data Baseline : 2020)	33.532	39.115	33.532	33.532	33.532
2	Jumlah Usaha Mikro yang Dibina	4.486	5.583	2.075	2.580	2.820
3	Persentase Peningkatan Usaha Mikro yang dibina	20,09	25,00	6,19	7,69	8,41
4	Jumlah usaha mikro berizin yang menjadi wirausaha	732	800	460	433	508
5	Jumlah usaha mikro yang telah memiliki izin minimal NIB	4.900	5.840	7.023	6.105	6.105

Sumber: DKUKMP Kabupaten Purworejo, 2024

UMKM di Kabupaten Purworejo mengalami peningkatan dari tahun 2020 hingga tahun 2024, kontribusi Dinas Koperasi, UKM, dan Perdagangan dalam membina usaha mikro hanya mencapai 8,41 persen dari keseluruhan UMKM. Peningkatan jumlah UMKM disebabkan oleh program Bantuan

Produktif Usaha Mikro (BPUM), yang mensyaratkan Nomor Induk Berusaha (NIB) dan bertujuan untuk membantu pelaku usaha mikro bertahan selama pandemi Covid-19. Program ini berhasil meningkatkan jumlah usaha mikro yang terdaftar dengan izin NIB secara signifikan pada tahun 2022. Namun, efektivitas dan cakupan program pembinaan oleh Dinas Koperasi, UKM, dan Perdagangan masih perlu ditingkatkan untuk memperluas dampaknya pada keseluruhan sektor UMKM.

Pertumbuhan jumlah UMKM di Kabupaten Purworejo, terutama dalam sektor kuliner dan kriya/kerajinan, menunjukkan kemajuan, peningkatan omzet tidak sejalan dengan pertumbuhan tersebut. Masalah utama meliputi rendahnya kapasitas SDM pelaku usaha, kualitas produk yang belum memenuhi standar, kurangnya inovasi dan jaringan pemasaran, serta kesulitan dalam mengakses pasar dan teknologi. Sebagian besar UMKM masih beroperasi di sektor informal dengan pekerja berkeahlian rendah dan nilai tambah yang minim. Untuk meningkatkan omzet UMKM secara keseluruhan, diperlukan upaya berkelanjutan dalam pembinaan yang mencakup peningkatan keterampilan, inovasi, dan akses pasar.

Indikator lain yang dapat menggambarkan UMKM adalah rasio kewirausahaan. Kewirausahaan merupakan salah satu roda penggerak pembangunan ekonomi yang akan mendorong inovasi, menciptakan lapangan pekerjaan baru, dan peningkatan penerimaan negara melalui pajak. Berikut data rasio kewirausahaan Kabupaten Purworejo dari tahun 2020 hingga 2024.

Tabel 2.121. Rasio Kewirausahaan Kabupaten Purworejo

No	Uraian	Tahun				
		2020	2021	2022	2023	2024
1	2	3	4	5	6	7
1	Angkatan Kerja	394.887	415.299	412.129	469.980	468.000
2	Berusaha dibantu buruh tetap	6.469	7.836	12.814	10.820	6.950
3	Rasio Kewirausahaan	1,64	1,89	3,11	2,30	1,49

Sumber: BPS Kabupaten Purworejo Tahun 2023

Jumlah wirausaha dan rasionya di Kabupaten Purworejo dari tahun 2020 hingga 2024 cenderung mengalami fluktuasi. Pada tahun 2024, rasio kewirausahaan di Kabupaten Purworejo adalah 1,49 persen, lebih rendah dibandingkan rasio kewirausahaan nasional yang mencapai 3,35 persen. Rendahnya jumlah wirausaha di Indonesia, termasuk di Kabupaten Purworejo, dipengaruhi oleh pola pikir masyarakat yang lebih cenderung mencari pekerjaan daripada menciptakan usaha, rendahnya kapasitas kewirausahaan, dan kendala dalam mengakses modal. Survei Bank Indonesia (BI) 2022 menunjukkan bahwa sebagian besar UMKM di Indonesia lebih memilih untuk tetap berskala kecil dan informal. Padahal, mengembangkan usaha dan mendaftarkan usaha menjadi formal akan membuka akses ke pinjaman modal dan insentif dari pemerintah.

Sedangkan, proporsi kredit UMKM terhadap total kredit di Kabupaten Purworejo dari tahun 2020-2024 menunjukkan peningkatan.

Meningkatnya proporsi kredit UMKM ini menunjukkan bahwa terjadi perluasan akses keuangan pada UMKM di Kabupaten Purworejo. Berikut data proporsi kredit UMKM terhadap total kredit di Kabupaten Purworejo Tahun 2020-2024.

Tabel 2.122. Proporsi Kredit UMKM terhadap Total Kredit di Kabupaten Purworejo

No	Uraian	Tahun				
		2020	2021	2022	2023	2024
1	2	3	4	5	6	7
1	Kredit UMKM (Juta Rupiah)	1.814.185	2.208.447	2.728.382	3.103.014	3.185.395
2	Total Kredit (Juta Rupiah)	4.365.381	4.626.580	5.377.803	5.823.665	6.119.683
3	Proporsi Kredit UMKM (%)	41,56	47,73	50,73	53,28	52,05

Sumber: Statistik Ekonomi dan Keuangan Daerah, (<https://www.bi.go.id>)

Proporsi kredit UMKM terhadap total kredit di Kabupaten Purworejo mengalami peningkatan yang signifikan selama periode tahun 2020 hingga 2024, menunjukkan peran yang semakin penting dari sektor UMKM dalam perekonomian daerah. Pada tahun 2020, proporsi kredit UMKM hanya sebesar 41,56%, tetapi meningkat menjadi 52,05% pada tahun 2024. Hal ini mengindikasikan bahwa UMKM semakin mendapatkan akses terhadap sumber pembiayaan yang lebih besar, yang memungkinkan mereka untuk mengembangkan usaha dan berkontribusi lebih signifikan terhadap perekonomian Kabupaten Purworejo. Peningkatan ini juga mencerminkan upaya yang lebih intensif dalam mendukung dan memperkuat sektor UMKM, meskipun masih perlu terus ditingkatkan untuk mengatasi berbagai tantangan seperti keterbatasan modal, akses pasar, dan peningkatan kapasitas usaha.

Selanjutnya, capaian indikator kinerja pembangunan daerah urusan koperasi, usaha kecil, dan menengah di Kabupaten Purworejo pada tahun 2020-2024 selengkapnya dapat dilihat pada tabel berikut.

Tabel 2.123. Capaian Kinerja Urusan Koperasi Usaha Kecil dan Menengah Kabupaten Purworejo

No	Uraian	Tahun				
		2020	2021	2022	2023	2024
1	2	3	4	5	6	7
1	Persentase Rekomendasi Izin Koperasi (Simpan Pinjam dan Usaha Simpan Pinjam) yang Tepat Waktu	100,00	100,00	100,00	0,00	100,00
2	Persentase Koperasi yang Kelembagaan dan Pengelolaan Usahanya Sesuai dengan Peraturan Perkoperasian	61,54	83,93	84,15	84,15	97,54
3	Persentase Koperasi Sehat	34,67	82,00	80,67	95,20	92,58
4	Persentase Koperasi yang Memiliki SDM Berkompeten	N/A	N/A	23,48	74,77	78,76
5	Persentase Koperasi yang Dibina	10,83	10,71	14,08	18,32	35,21
6	Persentase Usaha Mikro yang Dibina	20,09	25,00	4,62	7,69	8,41

No	Uraian	Tahun				
		2020	2021	2022	2023	2024
1	2	3	4	5	6	7
7	Persentase Usaha Mikro Berizin yang Meningkatkan Menjadi Wira Usaha	14,94	13,70	7,53	7,09	8,32

Sumber: DKUKMP Kabupaten Purworejo, 2024

Kinerja urusan koperasi usaha kecil dan menengah di Kabupaten Purworejo selama periode tahun 2020 hingga 2024 mengalami berbagai fluktuasi. Meskipun beberapa indikator menunjukkan peningkatan, seperti persentase koperasi sehat dan koperasi dengan SDM berkompeten, beberapa lainnya mengalami penurunan yang signifikan. Penurunan terjadi pada persentase rekomendasi izin koperasi yang tepat waktu pada tahun 2024 dan persentase usaha mikro berizin yang meningkat menjadi wirausaha. Hal ini menunjukkan perlunya perhatian lebih terhadap pengelolaan dan pembinaan koperasi serta usaha mikro di Kabupaten Purworejo untuk mencapai kestabilan dan peningkatan yang berkelanjutan.

12) Penanaman Modal

Penanaman modal atau investasi merupakan salah satu kunci pengungkit pembangunan ekonomi. Dengan adanya penanaman modal berskala nasional, baik yang berasal dari dalam negeri maupun luar negeri diharapkan mampu memaksimalkan potensi-potensi perekonomian wilayah dan mampu menstimulasi perkembangan pada sektor-sektor lainnya. Dalam perekonomian nasional besaran investasi yang muncul dalam sebuah wilayah tercatat dalam Pembentukan Modal Tetap Bruto (PMTB), sementara itu dalam pemerintahan yang tercatat dalam data investasi adalah investasi yang dilakukan oleh penanam modal dalam negeri maupun asing. Realisasi PMTB di Kabupaten Purworejo selama lima tahun terakhir meningkat hingga tahun 2019 dan mengalami penurunan pada tahun 2020 yang diakibatkan pandemi covid-19, kemudian meningkat kembali pada tahun 2021.

Tabel 2.124. PMTB Kabupaten Purworejo

No	Uraian	Tahun				
		2020	2021	2022	2023	2024
1	2	3	4	5	6	7
1	PMTB ADHB (Miliar Rupiah)	4.864,59	5.275,30	5.633,87	5.962,79	6.483,47
2	PMTB ADHK (Miliar Rupiah)	3.260,74	3.498,22	3.625,65	3.768,97	3.981,03
3	Distribusi PMTB	26,09	26,89	26,39	25,79	26,14
4	Laju PMTB	-6,71	7,28	3,64	3,95	5,63

Sumber: BPS Kabupaten Purworejo, 2023

Pada tahun 2020 PMTB berkontraksi menjadi 6,71 persen, disebabkan oleh dampak pandemi yang berpengaruh terhadap nilai investasi. Meskipun pada tahun 2024 meningkat. Sedangkan di sisi kontribusi, pengeluaran untuk kapital (PMTB) di Kabupaten Purworejo berperan cukup besar dimana berada pada posisi ke-2 setelah konsumsi rumah tangga. PMTB dalam bentuk bangunan memberikan proporsi lebih

besar dibanding non-bangunan dalam pembentukan modal tetap bruto. Rata-rata perbandingan antara kedua komponen ini adalah 85 persen untuk PMTB bangunan dan 15 persen untuk non-bangunan. Perubahan yang terjadi pada proporsi tersebut tidak lepas dari pengaruh pertumbuhan yang terjadi pada masing-masing sub komponen PMTB.

Untuk mendorong tercapainya pemenuhan kebutuhan investasi dan berkembangnya sektor riil, diperlukan berbagai kebijakan pemerintah, meliputi penciptaan iklim kondusif bagi dunia usaha, stabilitas politik di daerah, peningkatan produktivitas tenaga kerja, serta penyediaan infrastruktur yang memadai. Pemerintah Kabupaten Purworejo berupaya mendukung penciptaan kebijakan pemerintah yang pro investasi dan dapat mendorong berkembangnya dunia usaha. Kebijakan tersebut adalah penciptaan iklim kondusif bagi investor dalam dan luar negeri dalam segala hal, seperti meningkatnya jaminan kepastian hukum, promosi terpadu, intermediasi perbankan, pelatihan keterampilan tenaga kerja, penyediaan prasarana dan sarana dan kebijakan tata ruang daerah yang konsisten. Pada tahun 2021 telah ditetapkan Perda Nomor 10 Tahun 2021 tentang RTRW Kabupaten Purworejo Tahun 2021 – 2041 yang tentunya akan memberikan kepastian hukum di bidang tata ruang.

Selain PMTB, data penanaman modal dapat dilihat melalui realisasi penanaman modal yang dicatat oleh DPMPTSP Kabupaten Purworejo. Berikut data penanaman modal berdasarkan layanan perizinan berusaha di Kabupaten Purworejo pada tahun 2020-2024:

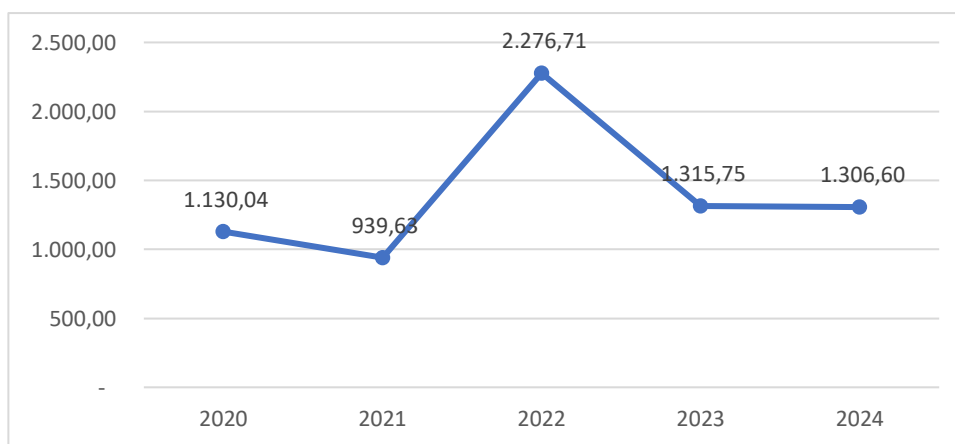

Gambar 2.50. Realisasi Penanaman Modal berdasarkan Layanan Perizinan Berusaha (milyar rupiah) di Kabupaten Purworejo

Sumber: DPMPTSP Kabupaten Purworejo Tahun 2024

Data di atas menunjukkan bahwa secara perizinan berusaha terjadi peningkatan penanaman modal di Kabupaten Purworejo dari tahun 2020-2024. Meskipun demikian, dari tahun 2022 hingga tahun 2024 cenderung menurun. Realisasi penanaman modal di Kabupaten Purworejo didominasi oleh pelaku usaha mikro dan kecil. Peningkatan tertinggi terjadi pada tahun 2020 dimana telah ditetapkannya UU Cipta Kerja yang memberikan kemudahan pada usaha mikro untuk dapat mendapatkan Nomor Induk Berusaha. Selain itu, melalui UU Cipta Kerja, kriteria UMKM berdasarkan Modal Dasar telah diubah dimana usaha mikro kriterianya menjadi modal dasar di bawah Rp 1 miliar, dari sebelumnya di bawah Rp 50 juta. Usaha

kecil kriterianya adalah mereka yang memiliki modal dasar Rp 1 miliar - Rp 5 miliar, dari sebelumnya hanya Rp 50 juta - Rp 500 juta. Kemudian kriteria modal dasar untuk usaha menengah menjadi Rp 5 miliar - Rp 10 miliar dari sebelumnya hanya Rp 500 juta - Rp 10 miliar. Sementara untuk usaha besar tidak berubah, yakni dengan kriteria modal dasar di atas Rp 10 miliar. Sementara itu, data yang dilaporkan kepada Badan Koordinasi Penanaman Modal (BKPM) menunjukkan jumlah yang lebih rendah. Berikut data penanaman modal di Kabupaten Purworejo berdasarkan LKPM.

Tabel 2.125. Realisasi Penanaman Modal Kabupaten Purworejo

No	Uraian	Tahun				
		2020	2021	2022	2023	2024
1	2	3	4	5	6	7
1	Realisasi Penanaman Modal Dalam Negeri (Juta Rp)	72.488,9	44.815,3	67.572,00	138.975,3	125.609,5
	Jumlah Proyek PMDN	74	126	409	296	777
2	Realisasi Penanaman Modal Asing (Juta Rp)	656,64	972,36	3.667,86	229,3	326,9
	Jumlah Proyek PMA	7	3	3	8	18
3	Jumlah Realisasi Penanaman Modal (Juta Rp)	73.145,54	45.787,66	71.239,86	139.204,6	125.963,4
4	Pertumbuhan Realisasi Penanaman Modal (%)		-37,40	55,59	57,57	-9,51

Sumber: DPMPTSP Kabupaten Purworejo, 2024

Realisasi investasi di Kabupaten Purworejo menunjukkan tren yang fluktuatif dari tahun 2020 hingga 2024 dan cenderung lebih rendah dibandingkan dengan kabupaten/kota lain di Provinsi Jawa Tengah. Hal ini disebabkan oleh dominasi pelaku usaha mikro yang memiliki modal usaha di bawah 1 miliar rupiah dan belum diwajibkan melaporkan Laporan Kegiatan Penanaman Modal (LKPM). Kehadiran beberapa Proyek Strategis Nasional seperti Bendungan Bener, Bandara YIA, dan KSPN Borobudur belum mampu meningkatkan investasi secara signifikan karena promosi investasi yang kurang efektif, kesiapan infrastruktur pendukung yang belum optimal, dan investasi usaha mikro yang belum berorientasi pada peningkatan produktivitas dan skala usaha. Rendahnya nilai investasi juga memberikan citra buruk bahwa Kabupaten Purworejo tidak ramah investasi.

Dalam hal perizinan investasi, Kabupaten Purworejo telah mendirikan Mal Pelayanan Publik (MPP) yang mulai beroperasi pada tahun 2022 dengan menyediakan 118 layanan perizinan secara terpadu untuk menjamin kepastian hukum dan transparansi dalam proses perizinan investasi. Namun, penyediaan MPP dan kehadiran Proyek Strategis Nasional tidak otomatis meningkatkan realisasi penanaman modal tanpa dukungan peningkatan aksesibilitas seperti jaringan jalan, listrik, air bersih, internet, dan layanan perbankan. Selain itu, kondisi sosial politik yang stabil, ketentraman dan ketertiban yang kondusif, sikap masyarakat yang toleran, upah tenaga kerja yang kompetitif, lokasi strategis, dan pangsa pasar yang luas juga menjadi faktor penting dalam menarik investor ke Kabupaten Purworejo.

Selanjutnya, capaian indikator kinerja pembangunan daerah urusan penanaman modal di Kabupaten Purworejo pada tahun 2020-2024 selengkapnya dapat dilihat pada tabel berikut.

Tabel 2.126. Capaian Kinerja Urusan Penanaman Modal Kabupaten Purworejo

No	Uraian	Tahun				
		2020	2021	2022	2023	2024
1	2	3	4	5	6	7
1	Pertumbuhan Jumlah Kepeminatan Penanaman Modal	52,09	126,45	-24,3	141,95	-11,15
2	Persentase Nomor Induk Berusaha yang Terbit terhadap Jumlah Kepeminatan	99,84	99,97	99,87	99,96	99,93
3	Persentase Pelayanan Penanaman Modal sesuai Norma Standar Prosedur dan Kriteria	100,00	100,00	100,00	100,00	100,00
4	Persentase Pelaku Usaha yang Memenuhi Ketentuan NSPK	100,00	100,00	100,00	100,00	100,00
5	Persentase Jenis Data dan Informasi Perizinan dan Nonperizinan yang Disediakan	100,007	100,00	100,00	100,00	100,00

Sumber: DPMPSTP Kabupaten Purworejo, 2025

Capaian kinerja penanaman modal di Kabupaten Purworejo menunjukkan hasil yang bervariasi dengan adanya fluktuasi dalam pertumbuhan jumlah kepeminatan penanaman modal selama periode 2020-2024. Meskipun terdapat kenaikan dan penurunan yang signifikan dalam pertumbuhan kepeminatan, tingkat konsistensi dalam penerbitan Nomor Induk Berusaha (NIB), pelayanan sesuai norma standar prosedur dan kriteria, serta pemenuhan ketentuan norma standar pelayanan (NSPK) tetap sangat baik, mencapai 100% sepanjang periode tersebut. Selain itu, persentase jenis data dan informasi perizinan dan nonperizinan yang disediakan juga menunjukkan kinerja yang sangat baik dengan nilai 100%. Hal ini menunjukkan bahwa meskipun terdapat fluktuasi dalam pertumbuhan kepeminatan, sistem dan proses perizinan serta penyediaan informasi tetap berfungsi dengan baik.

13) Kepemudaan dan Olahraga

Salah satu agenda pembangunan yakni menciptakan generasi muda sebagai penerus masa depan bangsa yang tangguh, mandiri, dan berdaya saing. Peluang bonus demografi yang sedang terjadi di Kabupaten Purworejo pada saat ini menuntut lahirnya generasi muda cerdas dalam mengambil peran dan peluang. Menyadari urgensi peran yang melekat pada pemuda, pemerintah berusaha untuk mengembangkan potensi yang dimiliki pemuda melalui penyadaran, pemberdayaan, dan pengembangan kepemudaan di segala bidang sebagai bagian dari pembangunan.

Berdasarkan Undang-Undang Nomor 40 tahun 2009 tentang Kepemudaan, pemuda adalah warga negara Indonesia yang berusia 16 sampai 30 tahun. Hasil Susenas 2022, jumlah pemuda di Kabupaten Purworejo sebanyak 168 ribu jiwa atau sebanyak 21,61 persen dari total penduduk.

Tabel 2.127. Perkembangan Kepemudaan di Kabupaten Purworejo

No	Uraian	2019	2020	2021	2022	2023
1	2	3	4	5	6	7
1	Persentase Pemuda (%)	18,37	18,79	19,06	21,61	17,43
2	Persentase Pemuda menurut Jenjang Pendidikan Tertinggi yang ditamatkan (%)					
	•Tidak/ belum pernah sekolah	~0	~0	1,33	0,44	0,43
	•Tidak punya ijazah SD	3,82	1,09	7,37	0,19	~0
	•SD/ setara	10,09	10,84	22,57	12,86	8,92
	•SMP/ setara	45,75	48,07	56,83	38,23	42,08
	•SMA ke atas	40,33	40,00	11,89	48,27	48,57[
3	Angka Kesakitan Pemuda (%)	9,92	9,69	8,26	13,87	9,88
4	TPT Pemuda (%)	N/A	13,86	8,53	11,88	12,27
5	TPAK Pemuda (%)	N/A	63,13	63,69	58,16	67,09

Sumber: Statistik Pemuda Jawa Tengah Tahun 2019-2022

Data pada tabel di atas menunjukkan bahwa jumlah pemuda di Kabupaten Purworejo cenderung meningkat dari tahun 2019 hingga tahun 2022, namun menurun proporsinya pada tahun 2023. Tingginya jumlah pemuda pada suatu daerah menggambarkan tingginya potensi sumber daya manusia dalam proses pembangunannya. Meskipun demikian, angka kesakitan pemuda di Kabupaten Purworejo cenderung menurun dari tahun 2019 hingga tahun 2023. Sedangkan partisipasi pemuda di Kabupaten Purworejo dalam kegiatan ekonomi yang ditunjukkan dengan banyaknya proporsi pemuda yang bekerja sudah cukup besar dan menurunnya angka TPT pemuda dari tahun 2020 hingga tahun 2023. Meskipun demikian, TPT pemuda pada tahun 2023 (12,27) masih lebih tinggi jika dibandingkan TPT secara keseluruhan (4,02) di Kabupaten Purworejo. Tingginya pengangguran terbuka dan angka kesakitan pada kelompok umur pemuda ini perlu menjadi perhatian karena pemuda merupakan aset pembangunan atau agen perubahan.

Di samping itu, olahraga merupakan kebutuhan setiap manusia agar kondisi fisik dan kesehatannya tetap terjaga dengan baik. Olahraga dapat meningkatkan kesehatan dan mencegah timbulnya berbagai penyakit. Ada tiga faktor yang berdampak pada partisipasi olahraga yaitu faktor individu, faktor lingkungan, dan faktor sosial budaya. Olahraga juga berperan dalam membentuk sumber daya manusia dengan kualitas fisik yang baik. Selain bermanfaat untuk jasmani, olahraga juga berperan dalam pengembangan karakter. Kesadaran masyarakat untuk berolahraga memberikan kontribusi dalam pembangunan individu dan masyarakat yang cerdas, sehat, terampil, tangguh, kompetitif, sejahtera, dan bermartabat.

Tabel 2.128. Capaian Kinerja Urusan Kepemudaan dan Olahraga di Kabupaten Purworejo

No	Uraian	Tahun				
		2020	2021	2022	2023	2024
1	2	3	4	5	6	7
1	Jumlah Organisasi Pemuda yang Aktif	8	9	10	20	20
2	Jumlah Organisasi Pemuda Keseluruhan	20	20	20	20	20
3	Persentase Organisasi Pemuda yang Aktif	40	45	50	100	100
4	Jumlah Organisasi keolahragaan yang aktif	35	35	35	35	35
5	Jumlah organisasi keolahragaan keseluruhan	35	35	35	35	35
6	Persentase Organisasi Keolahragaan yang Aktif	100	100	100	100	100

Sumber: Dinporapar Kabupaten Purworejo, 2024

Organisasi Olahraga dan Kepemudaan di Kabupaten Purworejo hampir keseluruhannya aktif. Namun peran pemuda dalam pembangunan masih belum optimal. Manajemen penduduk usia muda belum efektif dalam meningkatkan peran pemuda sebagai agen perubahan dan pembangunan.

14) Statistik

Program yang dilaksanakan Dinas Komunikasi Informatika Statistik dan Persandian terkait Urusan Statistik pada tahun 2026 yaitu **Program Penyelenggaraan Statistik Sektoral** dengan indikator program Cakupan Ketersediaan Statistik Dasar dan Sektoral. Berikut capaian indikator pada urusan statistik.

Tabel 2.129. Capaian Indikator Pada Urusan Statistik

No	Uraian	Tahun				
		2020	2021	2022	2023	2024
1	2	3	4	5	6	7
1	Cakupan Ketersediaan Statistik Dasar dan Sektoral	100%	100%	100%	100%	100%
2	Jumlah dokumen statistik sektoral dan daerah yang telah disusun	3	3	5	4	4
3	Jumlah dokumen statistik sektoral dan daerah yang seharusnya disusun	3	3	5	4	4

Sumber: Dinkominfoasandi Kabupaten Purworejo, 2025

Dokumen statistik sektoral dan daerah yang telah disusun Dinkominfoasandi hingga akhir tahun 2024 antara lain Buku Kompilasi Statistik Sosial, Buku Kompilasi Statistik Sektoral, Buku Kompilasi Statistik Ekonomi, serta Buku Peta Profil Daerah. Keempat dokumen tersebut telah dipublikasikan melalui laman <http://satudata.purworejokab.go.id>.

15) Persandian

Program yang dilaksanakan Dinas Komunikasi Informatika Statistik dan Persandian terkait Urusan Persandian pada tahun 2026 yaitu **Program Penyelenggaraan Persandian Untuk Pengamanan Informasi** dengan indikator program Persentase Layanan Persandian. Berikut capaian indikator pada urusan persandian.

Tabel 2.130. Capaian Indikator Pada Urusan Persandian

No	Uraian	Tahun				
		2020	2021	2022	2023	2024
1	2	3	4	5	6	7
1	Persentase Layanan Persandian	-	-	100%	100%	100%
2	Jumlah informasi yang disandikan	-	-	2	2	2
3	Jumlah layanan persandian	-	-	2	2	2

Sumber: Dinkominfoستاساندي Kabupaten Purworejo, 2025

Urusan persandian yang telah dilaksanakan Dinkominfoستاساندي dari tahun 2020 sampai dengan 2021 meliputi pelayanan penerimaan dan penyampaian berita sandi dari pusat dan provinsi. Pengelola persandian memberikan pelayanan telekomunikasi berita telepon/ fax antar perangkat daerah di Kabupaten Purworejo.

Sedangkan di tahun 2022 hingga kini, Dinkominfoستاساندي telah memiliki *Computer Security Incident Response Team (CSIRT)*. CSIRT adalah sebuah organisasi atau tim yang bertanggungjawab untuk menerima, meninjau dan menanggapi laporan dan aktivitas insiden keamanan siber. Tim ini dibentuk dengan tujuan untuk melakukan penyelidikan komprehensif dan melindungi sistem atau data atas insiden keamanan siber yang terjadi pada organisasi. Selain itu CSIRT juga dibentuk untuk melakukan pencegahan insiden dengan cara terlibat aktif pada penilaian dan deteksi ancaman, perencanaan mitigasi, dan tinjauan atas arsitektur keamanan informasi organisasi.

Selain CSIRT, Dinkominfoستاساندي juga memiliki layanan Tanda Tangan Elektronik (TTE). Mengacu pada UU ITE Pasal 1 angka 12, TTE adalah tanda tangan yang terdiri atas informasi elektronik yang dilekatkan, terasosiasi atau terkait dengan informasi elektronik lainnya yang digunakan sebagai alat verifikasi dan autentikasi.

16) Kebudayaan

Berdasarkan Undang-undang Nomor 23 Tahun 2014 tentang Pemerintahan Daerah, Urusan Kebudayaan merupakan urusan pemerintahan wajib yang tidak berkaitan dengan pelayanan dasar. Kebudayaan adalah segala sesuatu yang berkaitan dengan cipta, rasa, karsa, dan hasil karya masyarakat. Berdasarkan Undang-Undang Nomor 5 Tahun 2017 tentang Pemajuan Kebudayaan diperlukan langkah strategis dalam upaya pemajuan kebudayaan melalui perlindungan, pengembangan, pemanfaatan, dan pembinaan. Benda, situs dan kawasan cagar budaya merupakan peninggalan sejarah yang harus dilestarikan. Benda, situs dan kawasan cagar budaya berguna untuk pembelajaran bagi generasi penerus agar tidak lupa pada sejarah dan budaya bangsa.

a. Persentase Cagar Budaya (CB) dan Warisan Budaya Tak Benda (WBTB) yang Dilestarikan

Persentase cagar budaya dan warisan budaya tak benda yang dilestarikan merupakan cakupan Cagar Budaya (CB) dan Warisan Budaya Tak Benda (WBTB) yang mendapatkan intervensi perlindungan, pengembangan, pemanfaatan dan/atau pembinaan.

Tabel 2.131. Data Cagar Budaya (CB) dan Warisan Budaya Tak Benda (WBTB) Kabupaten Purworejo Tahun 2020-2024

No	Cagar Budaya Dan Warisan Budaya Tak Benda	Tahun				
		2020	2021	2022	2023	2024
1	2	3	4	5	6	7
1	Objek Diduga Cagar Budaya	284	284	284	284	284
2	Cagar Budaya	20	43	55	65	81
3	Objek Pemajuan Kebudayaan (OPK) yang diusulkan menjadi WBTb	2	2	3	3	5
4	Warisan Budaya Tak Benda (WBTb)	2	3	3	3	4
5	Persentase Cagar Budaya dan Warisan Budaya Tak Benda yang Dilestarikan	7,69%	16,03%	20,21%	23,69%	29,41%

Sumber: Dinas Pendidikan dan Kebudayaan Kab. Purworejo, 2025

Berdasarkan data di atas, jumlah Objek Diduga Cagar Budaya yang telah dimasukkan dalam Registrasi Nasional Cagar Budaya (ODCB) Kabupaten Purworejo dari tahun 2020 sampai dengan 2024 adalah 284. Jumlah tersebut tidak mengalami peningkatan dikarenakan tidak adanya penemuan baru. Sementara CB adalah ODCB yang telah dikaji dan ditetapkan sebagai Cagar Budaya Peringkat Kabupaten oleh Bupati Purworejo. Jumlah CB yang ditetapkan dari tahun 2020-2024 selalu meningkat. Dalam penetapan cagar budaya diperlukan tenaga ahli bersertifikasi untuk menjadi tim ahli. Di Kabupaten Purworejo, jumlah tenaga ahli cagar budaya bersertifikasi masih sangat terbatas. Sementara Warisan Budaya Tak Benda (WBTb) di Kabupaten Purworejo dari tahun 2020-2024 meningkat dari 2 menjadi 4. WBTB tersebut terdiri dari Tradisi Jolenan desa Somongari Kaligesing, Tari Dolalak, dan Tari Cing Po Ling.

Kendala yang dihadapi dalam pengusulan Warisan Budaya Tak Benda (WBTb) adalah sangat minimnya Naskah Akademik dari Objek Diduga Warisan Budaya Tak Benda (WBTb) yang mengandung kajian dari aspek sejarah, fungsi, makna, dan narasumber. Upaya pendataan, pengembangan, dan pemanfaatan budaya bendawi maupun non bendawi di Kabupaten Purworejo masih rendah sehingga pelaksanaan pemajuan kebudayaan belum optimal. Hal ini menyebabkan pula pemajuan kebudayaan di Kabupaten Purworejo belum memberikan dukungan dalam pembangunan.

b. Persentase Satuan Pendidikan yang Mempunyai Guru Mengajar Mulok Bahasa Daerah/Seni Budaya dan Mengarusutamakan Kebudayaan

Pada tahun 2024, Kabupaten Purworejo memiliki 136 guru mengajar mulok bahasa daerah/seni budaya dan mengarusutamakan kebudayaan yang tersebar pada satuan pendidikan SMP. Guru mengajar tersebut mempunyai kualifikasi pendidikan yang sesuai yaitu pendidikan bahasa daerah/sastra jawa atau pendidikan seni. Guru tersebut mengajarkan mulok mengarusutamakan kebudayaan baik dalam kurikulum pelajaran maupun ekstra kurikuler.

Tabel 2.132. Persentase Satuan Pendidikan yang Mempunyai Guru Mengajar Mulok Bahasa Daerah/Seni Budaya dan Mengarusutamakan Kebudayaan di Kabupaten Purworejo Tahun 2020-2024

No	Uraian	Tahun				
		2020	2021	2022	2023	2024
1	2	3	4	5	6	7
1	Persentase Satuan Pendidikan yang Mempunyai Guru Mengajar Mulok Bahasa Daerah/Seni Budaya dan Mengarusutamakan Kebudayaan	23,57%	23,57%	24,22%	24,05%	24,13%

Sumber: Dindikbud Kabupaten Purworejo, 2025

c. Persentase Objek Pemajuan Kebudayaan (OPK) yang dikembangkan

Kebudayaan adalah segala sesuatu yang berhubungan dengan cipta, rasa, karsa, dan hasil karya masyarakat. Benda, situs dan kawasan cagar budaya merupakan peninggalan sejarah yang harus dilestarikan. Benda, situs dan kawasan cagar budaya berguna untuk pembelajaran bagi generasi penerus agar tidak lupa pada sejarah dan budaya bangsa.

Tabel 2.133. Persentase Objek Pemajuan Kebudayaan (OPK) yang dikembangkan Di Kabupaten Purworejo Tahun 2020-2024

No	Uraian	Tahun				
		2020	2021	2022	2023	2024
1	2	3	4	5	6	7
1	Jumlah Obyek Pemajuan Kebudayaan yang dikembangkan dan dimanfaatkan	7	7	7	8	7
2	Jumlah Objek Pemajuan Kebudayaan	10	10	10	10	10
3	Persentase Kebudayaan yang Dikembangkan	70,00	70,00	70,00	80,00	70,00

Sumber: Dindikbud Kabupaten Purworejo, 2025

Kebudayaan yang terdata di Kabupaten Purworejo terdiri dari:

a) Manuskrip.

Manuskrip adalah naskah beserta segala informasi yang terkandung di dalamnya, yang memiliki nilai budaya dan sejarah, seperti serat, babad, kitab, dan catatan lokal lainnya. Contoh babad antara lain Babad

Kedung Kebo, Babad Loano, Babad Diponegoro, Babad Banyuurip

b) Tradisi lisan.

Tradisi Lisan adalah tuturan yang diwariskan secara turun-temurun oleh masyarakat, seperti sejarah lisan, dongeng, rapalan, pantun, cerita rakyat, atau ekspresi lisan lainnya. Contoh cerita rakyat dari Kabupaten Purworejo.

c) Adat istiadat.

Adat Istiadat adalah kebiasaan yang didasarkan pada nilai tertentu dan dilakukan oleh kelompok masyarakat secara terus-menerus dan diwariskan pada generasi berikutnya, antara lain, Merti Desa, Jolenan, Grebeg Inkgung.

d) Ritus.

Ritus adalah tata cara pelaksanaan upacara atau kegiatan yang didasarkan pada nilai tertentu dan dilakukan oleh kelompok masyarakat secara terus-menerus dan diwariskan pada generasi berikutnya, antara lain, berbagai perayaan, peringatan kelahiran, upacara perkawinan, upacara kematian, dan ritual kepercayaan beserta perlengkapannya

e) Pengetahuan tradisional.

Pengetahuan Tradisional adalah seluruh ide dan gagasan dalam masyarakat yang mengandung nilai-nilai setempat sebagai hasil pengalaman nyata dalam berinteraksi dengan lingkungan, dikembangkan secara terus menerus dan diwariskan lintas generasi. Pengetahuan tradisional antara lain kerajinan, busana, metode penyehatan, jamu, makanan dan minuman lokal, serta pengetahuan dan kebiasaan perilaku mengenai alam dan semesta. Contoh Batik Purworejo.

f) Teknologi tradisional.

Teknologi Tradisional adalah keseluruhan sarana untuk menyediakan barang-barang atau cara yang diperlukan bagi kelangsungan atau kenyamanan hidup manusia dalam bentuk produk, kemahiran, dan keterampilan masyarakat sebagai hasil pengalaman nyata dalam berinteraksi dengan lingkungan, dan dikembangkan secara terus menerus serta diwariskan lintas generasi. Contoh teknologi tradisional adalah Tosan Aji.

g) Seni.

Seni adalah ekspresi artistik individu, kolektif, atau komunal, yang berbasis warisan budaya maupun berbasis kreativitas penciptaan baru yang terwujud dalam berbagai bentuk kegiatan dan/atau medium. Seni terdiri atas seni pertunjukan, seni rupa, seni sastra, film, dan seni media. Seni pertunjukan antara lain seni tari, seni teater atau seni musik. Contoh seni sastra yaitu lukisan, patung, atau keramik

h) Bahasa.

Bahasa adalah sarana komunikasi antarmanusia, baik berbentuk lisan, tulisan, maupun isyarat, misalnya bahasa Indonesia dan bahasa daerah. Di Purworejo bahasa daerah yang dipakai adalah Jawa. Kegiatan seperti Panata Cara dengan Bahasa Jawa.

i) Permainan rakyat.

Permainan Rakyat adalah berbagai permainan yang didasarkan pada nilai tertentu dan dilakukan kelompok masyarakat yang bertujuan untuk menghibur diri. Contoh permainan rakyat antara lain permainan kelereng, congklak, gasing, dan gobak sodor. Dilaksanakan pada acara Pameran Temporer Museum Tosan Aji Purworejo.

j) Olahraga tradisional.

Olahraga Tradisional adalah berbagai aktivitas fisik dan/atau mental yang bertujuan untuk menyehatkan diri dan meningkatkan daya tahan tubuh, didasarkan pada nilai tertentu dan dilakukan oleh kelompok masyarakat secara terus menerus, dan diwariskan lintas generasi. Contoh olahraga tradisional antara lain bela diri pencak silat.

d. Jumlah Pengunjung Tempat Bersejarah

Pembinaan sejarah lokal dilaksanakan dengan menyelenggarakan workshop sejarah lokal, pembinaan kelompok penghayat, dan persemaian karakter bangsa dengan pemutaran film dan sebagainya. Berdasarkan tabel di atas, dapat dilihat dari tahun ke tahun jumlah cagar budaya yang dikelola di Kabupaten Purworejo sejumlah 3 sejarah lokal. Sedangkan untuk sejarah lokal yang terdata sejumlah 7 sejarah lokal. Sejarah Lokal yang terdata antara lain Sejarah Hari Jadi Purworejo, WR Supratman, Sejarah Hari Jadi DPRD, Sejarah HKS (*Hougerly Eks School*), Sejarah Purboatmojo, Sejarah Cokronegoro, Sejarah Museum Tosan Aji.

Kabupaten Purworejo memiliki beberapa lokasi bersejarah, diantaranya Lingga Bulat Telur, Situs Goa Silawang, Situs Goa Silumbu, Situs Perigi, Gereja Kyai Sadrach, Memorial House WR. Soepratman, Situs Goa Gong, Gereja GPIB Purworejo, Masjid Al Iman Loano, Masjid Jatisalam, Museum Tosan Aji. Berikut merupakan data jumlah pengunjung lokasi bersejarah di Kabupaten Purworejo dari tahun 2020-2024.

Tabel 2.134. Jumlah Pengunjung Tempat Bersejarah Kabupaten Purworejo Tahun 2020-2024

NO	Tempat Bersejarah	TAHUN				
		2020	2021	2022	2023	2024
1	2	3	4	5	6	7
1	Lingga Bulat Telur	175	127	160	146	150
2	Situs Goa Silawang	307	167	160	144	113
3	Situs Goa Silumbu	146	99	101	116	96
4	Situs Perigi	66	646	1.472	1.725	5.029
5	Gereja Kyai Sadrach	66	25	55	35	42
6	Memorial House WR. Soepratman	50	105	210	237	130
7	Situs Goa Gong	2.190	924	1.025	1.159	159
8	Gereja GPIB Purworejo	3.760	4.090	4.060	4.141	3.738
9	Masjid Al Iman Loano	156	976	845	878	723
10	Masjid Jatisalam	400	500	400	300	315
11	Museum Tosan Aji	2.221	952	6.118	48.957	18.061
	TOTAL Pengunjung	7.316	7.659	13.581	57.838	28.556

Sumber: Dinas Pendidikan dan Kebudayaan Kab. Purworejo, 2025

Berdasarkan data di atas, jumlah pengunjung tempat bersejarah di Kabupaten Purworejo selalu meningkat dari tahun 2020 hingga 2024. Pada tahun 2023, kunjungan pada Museum Tosan Aji melonjak karena adanya kerjasama dengan sekolah dan lembaga pendidikan. Adanya kerjasama dalam pemanfaatan tempat sejarah terutama museum tosan ajo melalui program pendidikan mampu meningkatkan kunjungan dari siswa sekolah guna menunjang muatan sejarah lokal di sekolah masing-masing.

e. Persentase Kelompok Kesenian yang Ber-SKT dan Kesenian Aktif

Pemajuan kebudayaan diharapkan dapat mendorong pembangunan terutama dimensi ekonomi dalam hal ini melalui keaktifan kelompok kesenian dalam pertunjukan kesenian. Persentase kelompok kesenian yang aktif menggambarkan cakupan kelompok kesenian yang terdaftar dan berperan serta aktif setiap tahunnya dalam kegiatan/acara yang menampilkan pertunjukan atau festival kesenian. Pertunjukan atau festival kesenian dapat berskala internasional, nasional, provinsi, kabupaten/kota, kecamatan, desa/kelurahan selama para pelaku seni tersebut memperoleh penghasilan/pendapatan/honor. Berikut merupakan data jumlah kelompok kesenian yang ber-SKT dan Kesenian Aktif di Kabupaten Purworejo tahun 2020-2024.

Tabel 2.135. Jumlah Kelompok Kesenian yang Ber-SKT dan Kesenian Aktif Kabupaten Purworejo Tahun 2020-2024

NO	Kelompok Kesenian	TAHUN				
		2020	2021	2022	2023	2024
1	2	3	4	5	6	7
1	Jumlah kelompok kesenian yang aktif/mengadakan pertunjukan	394	457	597	604	689
2	Jumlah kelompok kesenian yang terdaftar	1.310	1.310	1.310	1.310	1.310
	Persentase kelompok kesenian yang aktif	30,08 %	34,89 %	45,57 %	46,11%	52,60%

Sumber: Dinas Pendidikan dan Kebudayaan Kab. Purworejo, 2025

Berdasarkan data di atas, jumlah kelompok kesenian yang ber-SKT atau memilik Surat Keterangan Terintegrasi dari tahun 2020 sampai dengan 2024 selalu meningkat. Begitu juga untuk kelompok kesenian yang aktif juga selalu meningkat. Kelompok kesenian yang aktif adalah kelompok kesenian yang terdaftar dan berperan serta aktif setiap tahunnya dalam kegiatan/acara yang menampilkan pertunjukan atau festival kesenian. Pertunjukan atau festival dapat berskala internasional, nasional, provinsi, kabupaten/kota, kecamatan, desa/kelurahan selama pelaku seni tersebut memperoleh penghasilan/pendapatan/honor.

Hal ini menunjukkan bahwa kemampuan kebudayaan di Kabupaten Purworejo dalam mempertahankan dan mengembangkan identitas, pengetahuan, dan praktik budaya pada kehidupan sosial cukup baik. Kontribusi kebudayaan dalam mendukung pembangunan masih perlu ditingkatkan. Upaya perlindungan, pemanfaatan, pengembangan, dan pembinaan terkait Objek Pemajuan Kebudayaan, termasuk Seni, merupakan tugas dan tanggung jawab bersama, baik pemerintah maupun

non-pemerintah. Diperlukan adanya peran dan sinergi seluruh pengambil kebijakan dan pemangku kepentingan di bidang kebudayaan.

f. Persentase Peningkatan Pengunjung Museum

Perlindungan aset budaya juga dapat terwujud dengan menyediakan museum yang dikelola secara representatif. Pada Kabupaten Purworejo terdapat Museum Tosan Aji yang berfungsi yang telah dikelola dengan baik dan menjadi salah satu tujuan wisata budaya dan sejarah di Kabupaten Purworejo.

Tabel 2.136. Jumlah Pengunjung Museum Tosan Aji Tahun 2020-2024

NO	Kelompok Kesenian	TAHUN				
		2020	2021	2022	2023	2024
1	2	3	4	5	6	7
1	Jumlah pengunjung museum	2.221	952	11.920	48.921	18.061
2	Jumlah pengunjung museum tahun n-1	3.841	2.221	951	11.920	48.921

Sumber: Dindikbud Kabupaten Purworejo, 2025

17) Perpustakaan

Berdasarkan Undang-undang Nomor 23 Tahun 2014 tentang Pemerintahan Daerah, Urusan Perpustakaan merupakan urusan pemerintahan wajib yang tidak berkaitan dengan pelayanan dasar. Perpustakaan adalah suatu institusi atau lembaga yang bergerak dalam bidang pengolah informasi memiliki peranan penting dimasyarakat era teknologi seperti sekarang ini. Informasi di era ini merupakan sesuatu yang mudah diperoleh namun kemampuan menelusur informasi yang beredar di masyarakat perlu dikelola dengan baik.

Perpustakaan merupakan sumber informasi yang didalamnya memuat segala hal yang mendukung:

- 1) Peningkatkan kualitas sumber daya manusia dan kesejahteraan rakyat melalui penguatan literasi untuk kesejahteraan, literasi informasi terapan dan inklusif, pendampingan masyarakat untuk literasi informasi, dan pemerataan pelayanan perpustakaan berbasis inklusi sosial.
- 2) Mendukung pencapaian Indeks Pembangunan Manusia (IPM) Indonesia melalui pembudayaan kegemaran membaca dan pemanfaatan perpustakaan.
- 3) Meningkatkan ketersediaan sumber daya pengetahuan dan karya intelektual baik tulis, cetak dan rekam untuk kepentingan pendidikan, pengembangan ilmu pengetahuan dan pembangunan nasional melalui perpustakaan.

Penerapan mutu layanan perpustakaan dituntut memenuhi kebutuhan pemakai dan mendukung layanan informasi. Perpustakaan harus mampu berperan selaku pusat pengetahuan publik disemua lapisan masyarakat. Terkait hal tersebut, dalam upaya mendekatkan layanan informasi kepada masyarakat, Perpustakaan membuka layanan Pojok Baca dan layanan perpustakaan keliling.

Perkembangan perpustakaan di Kabupaten Purworejo antara lain dapat dilihat dari jumlah pengunjung perpustakaan, jumlah perpustakaan yang layak dan jumlah naskah kuno milik daerah yang dilestarikan.

a. Indeks Pembangunan Literasi Masyarakat (IPLM)

Indeks Pembangunan Literasi Masyarakat (IPLM) merupakan kajian yang dilakukan oleh Perpustakaan Nasional (Perpusnas) untuk mengetahui tingkat pembangunan literasi masyarakat. Terdapat 7 unsur IPLM, yaitu pemerataan layanan perpustakaan, ketercukupan koleksi perpustakaan, ketercukupan tenaga perpustakaan, tingkat kunjungan masyarakat per hari, jumlah perpustakaan memiliki Standar Nasional Perpustakaan (SNP), keterlibatan masyarakat kegiatan sosialisasi/promosi, dan anggota perpustakaan (Perpusnas, 2023). IPLM Kabupaten Purworejo tahun 2022 adalah 56,98 kemudian meningkat pada tahun 2023 menjadi 78,43. Berikut merupakan indikator indeks pembangunan literasi masyarakat tahun 2022-2023.

Tabel 2.137. Indikator Indeks Pembangunan Literasi Masyarakat Kabupaten Purworejo Tahun 2022-2024

No	Indikator Indeks Pembangunan Literasi Masyarakat	Nilai		
		2022	2023	2024
1	2		3	4
INDEKS PEMBANGUNAN LITERASI MASYARAKAT		56,98	78,43	78,32
1	Pemerataan Layanan Perpustakaan	0,0032	1,0000	0,5367
2	Ketercukupan Koleksi	1,5074	0,2626	0,4663
3	Ketercukupan Tenaga Perpustakaan	0,0046	1,0000	0,6280
4	Tingkat Kunjungan Masyarakat ke Perpustakaan	0,3767	0,0298	0,8514
5	Perpustakaan ber-SNP	1,6128	0,2275	1,000
6	Keterlibatan Masyarakat dalam Kehidupan Perpustakaan	0,0333	1,0000	1,000
7	Anggota Perpustakaan	0,4503	1,0000	1,000

Sumber: *Dinpusip Kabupaten Purworejo, 2024*

Berdasarkan data di atas, pemerataan layanan perpustakaan, ketercukupan tenaga perpustakaan nilainya menurun. Sementara tingkat kunjungan perpustakaan ke perpustakaan meningkat. Dalam memenuhi kebutuhan dan meningkatkan minat baca masyarakat diperlukan upaya untuk menambah jumlah bahan pustaka baik dalam bentuk cetak maupun elektronik. Beberapa permasalahan yang dihadapi dalam meningkatkan jumlah pengunjung perpustakaan yaitu kurangnya promosi dan sosialisasi akan program-program perpustakaan, beberapa kecamatan mempunyai jarak yang cukup jauh dari perpustakaan, minimnya SDM untuk layanan perpustakaan keliling, dan koleksi ebook belum update sejak tahun 2019.

b. Jumlah Pengunjung Perpustakaan

Tingkat pemanfaatan perpustakaan dihitung dengan banyaknya pemustaka yang berkunjung dan memanfaatkan perpustakaan per hari di tahun tersebut dibagi jumlah penduduk pada tahun yang sama. Jumlah pemustaka yang berkunjung dan memanfaatkan perpustakaan berasal dari

kunjungan harian perpustakaan (onsite dan online) dan kunjungan pemustaka yang terlibat dalam kegiatan perpustakaan. Perpustakaan yang dimaksud dengan perpustakaan adalah perpustakaan kabupaten/kota, kecamatan, desa/kelurahan, SD/MI, SMP/MTs, SMA/MA, Perguruan Tinggi dan Khusus. Tingkat pemanfaatan perpustakaan di Kabupaten Purworejo Tahun 2020-2024 sebagai berikut.

Tabel 2.138. Jumlah Pengunjung Perpustakaan di Kabupaten Purworejo Tahun 2020-2024

No	Uraian	Tahun				
		2020	2021	2022	2023	2024
1	Jumlah Pengunjung Perpustakaan	8.804	4.751	18.606	33.428	56.401

Sumber: *Dinpusip Kabupaten Purworejo, 2025*

Jumlah pengunjung perpustakaan dari tahun 2020-2024 mengalami penurunan terutama pada tahun 2020 dan 2021. Hal ini disebabkan adanya pandemi covid-19 layanan keliling ke Sekolah terhambat dan baru dimulai lagi bulan November 2021 dikarenakan adanya penerapan kebijakan PPKM. Namun jumlah pengunjung perpustakaan pada tahun 2022 kembali meningkat sebesar 6,67% sampai pada tahun 2023 menjadi 11,23%.

Pada tahun 2024, jumlah pengunjung perpustakaan semakin meningkat, Hal ini didorong oleh bangunan perpustakaan daerah Kabupaten Purworejo yang baru dan representatif dengan sarana prasarana yang memadai sehingga meningkatkan minat masyarakat untuk berkunjung. Selain itu, adanya inovasi safari perpustakaan ke desa prioritas penanganan kemiskinan. Aktivitas ini menambah wawasan dan pengetahuan terkait keberadaan perpustakaan dan kemanfaatan perpustakaan terkait layanan untuk meningkatkan kecerdasan masyarakat menuju kesejahteraan.

Dalam memenuhi kebutuhan dan meningkatkan minat baca masyarakat diperlukan upaya untuk menambah jumlah bahan pustaka baik dalam bentuk cetak maupun elektronik. Beberapa permasalahan yang dihadapi dalam meningkatkan jumlah pengunjung perpustakaan yaitu kurangnya promosi dan sosialisasi akan program-program perpustakaan, beberapa kecamatan mempunyai jarak yang cukup jauh dari perpustakaan, minimnya SDM untuk layanan perpustakaan keliling, dan koleksi *e-book* belum *update* sejak tahun 2019.

c. Tingkat Gemar Membaca (TGM)

Tingkat Gemar Membaca (TGM) adalah tingkat perilaku atau kebiasaan masyarakat dalam memperoleh pengetahuan dan informasi dari berbagai bentuk media yang dapat dilakukan secara mandiri oleh pemerintah daerah dalam jangka waktu tertentu. Nilai tingkat gemar membaca masyarakat diukur menggunakan survei/kajian kegiatan membaca masyarakat.

Tabel 2.139. Tingkat Gemar Membaca di Kabupaten Purworejo Tahun 2020-2024

No	Uraian	Tahun				
		2020	2021	2022	2023	2024
1	2	3	4	5	6	7
1	Tingkat Gemar Membaca	NA	NA	59,80	57,07	70,24

Sumber: Dinpusip Kabupaten Purworejo, 2025

Angka TGM Kabupaten Purworejo termasuk dalam kategori sedang. Tingkat gemar membaca dan literasi digital masyarakat Kabupaten Purworejo masih tergolong rendah. Permasalahan lain selain dari beberapa permasalahan di atas, belum semua desa memiliki perpustakaan desa atau pojok baca untuk membangun budaya baca masyarakat dan belum optimalnya pengelolaan perpustakaan di desa.

d. Persentase Perpustakaan yang Terakreditasi

Perpustakaan memiliki peran dalam meningkatkan kualitas sumber daya manusia melalui program literasi di Kabupaten Purworejo. Semakin banyak jumlah perpustakaan, maka diharapkan minat membaca masyarakat dapat terakomodasi dan juga meningkat.

Tabel 2.140. Persentase Perpustakaan yang Terakreditasi di Kabupaten Purworejo Tahun 2020-2024

No	Uraian	Tahun				
		2020	2021	2022	2023	2024
1	2	3	4	5	6	7
1	Jumlah perpustakaan yang terakreditasi	17	17	27	39	52
2	Jumlah semua jenis perpustakaan yang menjadi tanggungjawab perpustakaan Kabupaten	701	701	701	701	701
3	Persentase Perpustakaan yang Terakreditasi (%)	2,43 %	2,43%	3,85%	5,56%	7,42%

Sumber: Dinpusip Kabupaten Purworejo, 2025

Persentase perpustakaan yang terakreditasi di Kabupaten Purworejo mengalami peningkatan dari tahun 2020-2024. Hal ini didukung oleh komitmen Dinas Perpustakaan dan Kearsipan dalam membina perpustakaan dan mendukung sampai mengajukan dalam proses akreditasi.

Saat ini masih ada perpustakaan, baik di sekolah maupun di instansi dan masyarakat yang belum memiliki tenaga khusus perpustakaan. Petugas yang melayani pemustaka juga merangkap tugas lain sebagai tugas utamanya. Semakin majunya teknologi informasi dan adanya keterbatasan tenaga khusus perpustakaan mendorong perlunya ketersediaan dan pengolahan data perpustakaan berbasis digital yang memudahkan pemustaka untuk mendapatkan informasi secara mandiri.

e. Persentase Naskah Kuno Milik Daerah Kabupaten yang Dilestarikan

Pada tahun 2022 merupakan tahun pertama pelaksanaan program pelestarian naskah kuno di Kabupaten Purworejo. Jumlah naskah kuno di Kabupaten Purworejo yang dilestarikan pada tahun 2022 sejumlah 1 naskah kuno dengan judul Sarasilah Cakranagara Ing Babad Banyuurip.

Tabel 2.141. Persentase Naskah Kuno Milik Daerah Kabupaten yang Dilestarikan Tahun 2020-2024

No	Uraian	Tahun				
		2020	2021	2022	2023	2024
1	2	3	4	5	6	7
1	Jumlah naskah kuno yang dilestarikan	0	0	1	2	4
2	Jumlah daftar potensi naskah kuno yang teridentifikasi	19	19	19	19	19
3	Persentase Naskah Kuno Milik Daerah Kabupaten yang Dilestarikan	0,00%	0,00%	5,26%	10,53%	21,05%

Sumber: Dinpusip, 2025

Pada tahun 2024 jumlah naskah kuno yang sudah dilestarikan bertambah menjadi 2 naskah kuno. Dari total target 19 naskah kuno yang teridentifikasi. Hal ini dikarenakan sebagian besar masyarakat belum memahami akan pentingnya pelestarian naskah kuno dan masyarakat cenderung tertutup dan tidak mau terbuka jika mempunyai naskah kuno.

18) Kearsipan

Berdasarkan Undang-Undang Nomor 43 Tahun 2009 tentang Kearsipan menyatakan bahwa penyelenggaraan kearsipan bertujuan menjamin ketersediaan arsip yang autentik dan terpercaya untuk perlindungan kepentingan negara dan hak-hak keperdataan rakyat. Untuk mencapai tujuan tersebut diperlukan penyelenggaraan kearsipan yang sesuai dengan prinsip, kaidah, dan standar kearsipan. Sistem penyelenggaraan kearsipan nasional yang andal, harus bersifat terpadu, sistemik, dan komprehensif yang membutuhkan pemahaman dan pemaknaan yang kuat dari berbagai kalangan, terutama di kalangan penyelenggara negara.

a. Hasil Pengawasan Kearsipan

Pengawasan kearsipan adalah proses kegiatan dalam menilai kesesuaian antara prinsip, kaidah dan standar kearsipan dengan penyelenggaraan kearsipan. Pengawasan kearsipan dilakukan melalui kegiatan pengawasan atas pelaksanaan penyelenggaraan kearsipan dan penegakan peraturan perundang-undangan di bidang kearsipan. Pengawasan kearsipan internal merupakan tanggung jawab Pemerintah Kabupaten Purworejo terhadap perangkat daerah di lingkungannya. Pengawasan kearsipan terhadap penyelenggaraan kearsipan dilaksanakan melalui audit kearsipan yang meliputi proses identifikasi masalah, analisis, dan evaluasi bukti yang dilakukan secara independen, objektif dan

profesional berdasarkan standar kearsipan untuk menilai kebenaran, kecermatan, kredibilitas, efektivitas, efisiensi, dan keandalan penyelenggaraan kearsipan di masing-masing pencipta arsip.

Hasil Pengawasan Kearsipan Kabupaten Purworejo dari Tahun 2020 sampai dengan Tahun 2024 adalah sebagai berikut:

Tabel 2.142. Nilai Hasil Pengawasan Kerasipan Kabupaten Purworejo Tahun 2020-2024

No	Uraian	Tahun				
		2020	2021	2022	2023	2024
1	2	3	4	5	6	7
1	Nilai Hasil Pengawasan Kerasipan	-	68,02	73,16	81,92	75,78

Sumber: Dinpusip, 2025

Nilai hasil pengawasan eksternal Kabupaten Purworejo oleh Dinas Kearsipan dan Perpustakaan Provinsi Jawa Tengah pada tahun 2024 diperoleh nilai sebesar 75,38% dengan kategori BB “Sangat Baik”. Sesuai dengan Peraturan ANRI Nomor 6 Tahun 2019 tentang Pengawasan Kearsipan bahwa Nilai Hasil Pengawasan Kearsipan merupakan akumulasi dari nilai hasil pengawasan kearsipan eksternal dan nilai hasil pengawasan kearsipan internal terverifikasi, dimana nilai hasil pengawasan kearsipan eksternal memiliki bobot sebesar 60% dan nilai hasil pengawasan internal bobot sebesar 40%. Dengan demikian, nilai hasil pengawasan kearsipan eksternal yang diperoleh adalah sebesar 45,23. Sedangkan nilai pengawasan internal adalah 42,77 dengan kategori C “Kurang”. Dengan demikian, nilai hasil pengawasan kearsipan eksternal yang diperoleh adalah sebesar 30,55.

b. Persentase Perangkat Daerah yang Mengelola Arsip sesuai Kaidah Kearsipan dengan Kategori Cukup

Pengelolaan arsip yang baik sangat diperlukan untuk menunjang kegiatan administrasi yang lebih lancar, termasuk pendataan. *Good governance* menuntut Kabupaten Purworejo melaksanakan pengelolaan arsip serta perlindungan dan penyelamatan arsip. Hal ini dilakukan dalam rangka meningkatkan tertib pengelolaan arsip sesuai dengan kaidah kearsipan di Kabupaten Purworejo. Pengelolaan arsip di Kabupaten Purworejo dilakukan melalui pengelolaan arsip statis dan arsip dinamis serta pengelolaan simpul jaringan informasi kearsipan nasional.

Tabel 2.143. Persentase Perangkat Daerah yang Mengelola Arsip sesuai Kaidah Kearsipan dengan Kategori Cukup di Kabupaten Purworejo Tahun 2020-2024

No	Uraian	Tahun				
		2020	2021	2022	2023	2024
1	2	3	4	5	6	7
1	Jumlah Perangkat Daerah yang mengelola kearsipan sesuai kaidah kearsipan minimal kategori Cukup	0	0	10	16	15
2	Jumlah Perangkat Daerah yang dilakukan pengawasan	0	0	40	40	40

No	Uraian	Tahun				
		2020	2021	2022	2023	2024
1	2	3	4	5	6	7
3	Persentase Arsip yang Dikelola sesuai dengan Kaidah Kearsipan	0,00%	0,00%	25,00%	40,00%	37,50%

Sumber: Dinpusip Kabupaten Purworejo, 2025

Berdasarkan hasil audit kearsipan, jumlah perangkat daerah yang mengelola arsip sesuai dengan kaidah kearsipan dengan kategori minimal cukup yaitu 15 perangkat daerah dari keseluruhan 40 perangkat daerah. Hal ini menunjukkan masih kurangnya komitmen perangkat daerah pada Pemerintah Kabupaten Purworejo dalam pengelolaan arsip. Masih diperlukan pembinaan kearsipan sesuai dengan kaidah oleh unit kearsipan kepada unit pengolah di lingkungan perangkat daerah. Selain itu, masih terbatasnya jumlah arsiparis pada Pemerintah Kabupaten Purworejo, kurangnya sarana dan prasarana kearsipan yang sesuai dengan standar kearsipan.

c. Tingkat Digitalisasi Arsip Daerah

Berdasarkan Peraturan Menteri Pendayagunaan Aparatur Negara dan Reformasi Birokrasi Nomor 3 Tahun 2023 tentang Perubahan Atas Peraturan Menteri Pendayagunaan Aparatur Negara Dan Reformasi Birokrasi Nomor 25 Tahun 2020 tentang *Road Map* Reformasi Birokrasi 2020-2024 bahwa tingkat digitalisasi arsip (TDA) merupakan salah satu indikator penilaian reformasi birokrasi yang indikator penilaiannya termasuk dalam instrumen audit sistem kearsipan eksternal (ASKE).

Tabel 2.144. Tingkat Digitalisasi Arsip Daerah Kabupaten Purworejo Tahun 2020-2024

No	Uraian	Tahun				
		2020	2021	2022	2023	2024
1	2	3	4	5	6	7
1	Jumlah arsip statis yang diautentikasi	0	0	375	1.026	1.780
2	Jumlah arsip statis yang sudah melalui proses akuisisi arsip	0	0	2.927	3.007	3.087
3	Tingkat Digitalisasi Arsip Daerah	0,00%	0,00%	12,81%	34,12%	57,66%

Sumber: Dinpusip Kabupaten Purworejo, 2025

Berdasarkan data di atas, terdapat peningkatan dalam jumlah arsip yang diautentifikasi. Meskipun meningkat, jumlah arsip statis yang sudah melalui proses akuisisi arsip masih terbatas. Hal ini disebabkan oleh beberapa faktor, termasuk keterbatasan sumber daya manusia (SDM) di bidang kearsipan, sarana dan prasarana kearsipan yang kurang memadai, serta regulasi kearsipan yang belum lengkap.

Digitalisasi tidak hanya berfungsi sebagai cadangan arsip jika terjadi hal-hal yang tidak diinginkan terhadap arsip asli, tetapi juga memudahkan dalam pengolahan dan penyimpanan arsip. Namun, upaya ini diperlukan

kompetensi sumber daya kearsipan dalam pengelolaan arsip elektronik, pengelolaan arsip elektronik hasil digitasi dengan memanfaatkan pusat data nasional (PDN), memanfaatkan penyimpanan arsip elektronik (SRIKANDI) pada PDN, serta ketersediaan tim helpdesk SRIKANDI pada pemerintah kabupaten/kota.

2.1.3.3 Fokus Layanan Urusan Pemerintahan Pilihan

1) Kelautan dan Perikanan

Urusan sektor perikanan di Indonesia bertujuan untuk memastikan keberlanjutan sumber daya ikan sambil meningkatkan kontribusinya terhadap perekonomian nasional. Pemerintah memainkan peran krusial dalam merumuskan kebijakan yang mendukung pengelolaan berkelanjutan, seperti regulasi penangkapan ikan, perlindungan habitat laut, dan pengawasan terhadap praktik perikanan ilegal. Fokus utama juga termasuk peningkatan produktivitas dan kualitas hasil tangkapan serta pengembangan akuakultur yang ramah lingkungan. Dukungan berupa pelatihan, teknologi modern, dan fasilitas pembiayaan disediakan untuk membantu nelayan dan pembudidaya ikan. Dengan demikian, sektor perikanan berkontribusi pada ketahanan pangan, kesejahteraan nelayan, dan pertumbuhan ekonomi nasional.

Kabupaten Purworejo, yang terletak di pesisir selatan dan berbatasan langsung dengan Samudera Hindia, memiliki potensi besar dalam sektor Kelautan dan Perikanan. Namun, produksi perikanan di daerah ini dari tahun 2019 hingga 2023 menunjukkan fluktuasi yang signifikan. Fluktuasi ini mungkin dipengaruhi oleh perubahan kondisi cuaca, keberagaman spesies ikan, serta dinamika pasar dan teknologi perikanan. Tantangan seperti pengelolaan sumber daya ikan yang berkelanjutan, pencemaran laut, dan perubahan iklim juga dapat memengaruhi hasil produksi. Untuk mengatasi tantangan ini, pemerintah Kabupaten Purworejo perlu mengadopsi kebijakan yang lebih adaptif, meningkatkan dukungan kepada nelayan lokal, memperkuat infrastruktur pendukung, dan mengimplementasikan praktik perikanan ramah lingkungan.

Tabel 2.145. Kinerja Bidang Urusan Kelautan dan Perikanan Kabupaten Purworejo

No	Uraian	Tahun				
		2020	2021	2022	2023	2024
1	2	3	4	5	6	7
1.	Persentase kenaikan produksi perikanan tangkap (pertahun) (%)	172,86	4,29	-6,22	4,05	4,86
2.	Persentase kenaikan produksi perikanan budidaya (pertahun) (%)	-12,66	3,28	2,9	2	2,088

Sumber: Statistik Sektorial Kabupaten Purworejo, data diolah 2024

Kinerja bidang urusan kelautan dan perikanan di Kabupaten Purworejo selama periode 2020 hingga 2024 menunjukkan fluktuasi yang signifikan. Produksi perikanan tangkap mengalami variasi besar, dengan penurunan tajam pada tahun 2022. Sebaliknya, produksi perikanan

budidaya mengalami perubahan yang lebih stabil, meskipun ada penurunan di tahun-tahun tertentu. Secara keseluruhan, data menunjukkan bahwa sektor perikanan tangkap menghadapi ketidakstabilan yang lebih besar dibandingkan dengan sektor budidaya, yang cenderung menunjukkan pertumbuhan yang lebih konsisten namun moderat.



Gambar 2.51. Produksi Perikanan Tangkap dan Perikanan Budidaya di Kabupaten Purworejo

Sumber: Statistik Sektoral Kabupaten Purworejo, data diolah 2024

Pada tahun 2024, produksi perikanan tangkap di Kabupaten Purworejo mengalami peningkatan yang cukup signifikan, dengan kenaikan tahunan mencapai 4,86%. Faktor cuaca memainkan peran penting dalam produksi perikanan tangkap, namun beberapa faktor lain turut mempengaruhi peningkatan ini, seperti penggunaan alat penangkapan ikan modern, peningkatan pengetahuan nelayan, dan subsidi bahan bakar. Meskipun ada tren peningkatan, produksi perikanan tangkap masih tergolong rendah dan memerlukan upaya tambahan untuk mencapai hasil yang lebih optimal.

Sementara itu, produksi perikanan budidaya di Kabupaten Purworejo pada tahun 2024 menunjukkan kenaikan yang kurang signifikan. Peningkatan produksi budidaya dipengaruhi oleh pemberian bantuan bibit ikan kepada kelompok pembudidaya. Namun, masalah seperti tingginya tingkat kematian ikan akibat perubahan suhu ekstrim, mutu pakan yang rendah, dan harga pakan yang tinggi masih menjadi kendala utama. Dibandingkan dengan kabupaten lain, produksi perikanan budidaya di Kabupaten Purworejo masih memerlukan perbaikan substansial untuk dapat bersaing dan memenuhi potensi yang ada.

Potensi laut Indonesia yang sedemikian luas, ditambah lagi sumber air tawar yang cukup banyak untuk pengembangan perikanan darat, oleh karena itu ikan merupakan bahan pangan yang cukup penting bagi ketersediaan pangan di Indonesia. Berikut data angka konsumsi ikan di Kabupaten Purworejo dari tahun 2019-2023.

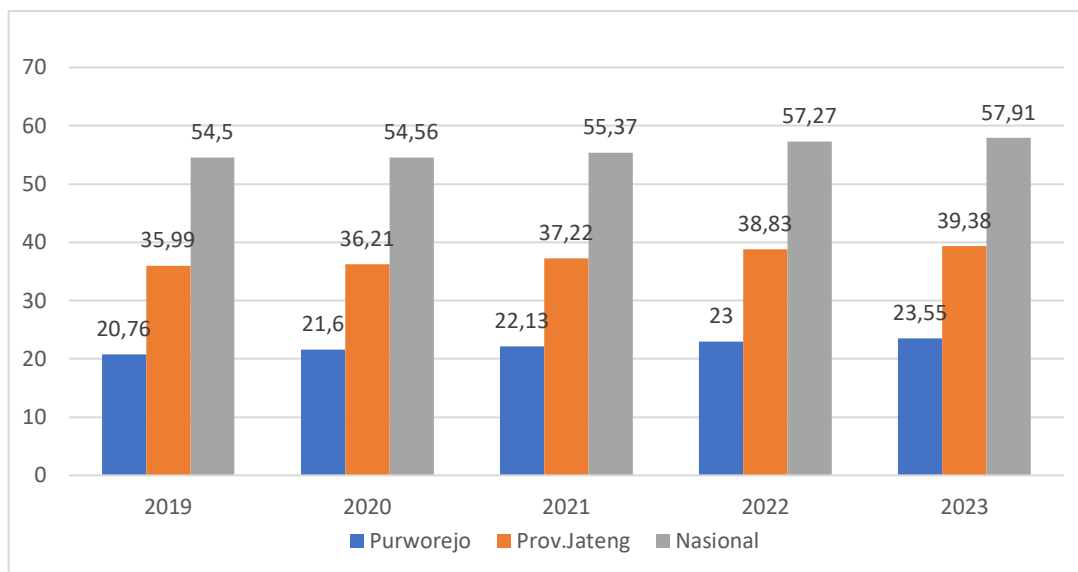

Gambar 2.52. Angka Konsumsi Ikan di Nasional, Prov Jateng, dan Kabupaten Purworejo

Sumber: DLHP Kabupaten Purworejo. 2024

Data di atas menunjukkan bahwa angka konsumsi ikan di Kabupaten Purworejo cenderung meningkat dari tahun 2019 hingga tahun 2023. Meskipun selalu meningkat, jumlah ini relatif lebih rendah dibandingkan dengan angka konsumsi ikan nasional yang mencapai 57,91 kg/kapita dan angka konsumsi ikan tingkat Provinsi Jawa Tengah yang mencapai 39,38 kg/kapita. Hal ini dikarenakan kecenderungan masyarakat yang memilih olahan daging dibandingkan konsumsi ikan. Oleh karena itu, diperlukan upaya tambahan untuk meningkatkan konsumsi ikan di Kabupaten Purworejo dalam rangka memenuhi gizi seimbang masyarakat.

Berbanding terbalik potensi perikanan tangkap, potensi garam di kawasan selatan masih cukup besar sementara produktifitas yang dihasilkan dari sejumlah kelompok petani garam belum optimal. Sebagai daerah yang memiliki garis pantai sepanjang 22 kilometer, Kabupaten Purworejo dapat mengoptimalkan potensi laut diantaranya produksi garam. Peluang pengembangan produktifitas garam masih sangat besar untuk meningkatkan perekonomian masyarakat, kebutuhan garam konsumsi untuk masyarakat Purworejo sebanyak 2.313 ton per tahun. Produksi garam berada pada kisaran 2-3 ton per bulan. Sehingga peluang pasarnya masih sangat lebar untuk mencukupi kebutuhan masyarakat Purworejo. Dibawah ini tersaji data produksi garam selama tahun lima tahun.

Tabel 2.146. Data Produksi Garam Kabupaten Purworejo

Periode	Produksi (Kg)	Nilai Produksi (Rp)
1	2	3
2020	4.437	13.311.000
2021	37.500	112.500.000
2022	58.750	176.250.000
2023	147.930	443.790.000
2024	172.800	2.592.000.000

Sumber: DLHP Kabupaten Purworejo Tahun 2025

Data di atas menunjukkan bahwa antara tahun 2020 hingga 2024 terjadi peningkatan produksi garam di Kabupaten Purworejo. Meskipun demikian, jumlah produksi garam saat ini masih belum mencukupi kebutuhan lokal dan belum mampu memenuhi permintaan pasar secara optimal. Untuk mencapai tujuan tersebut, diperlukan peningkatan kapasitas produksi agar dapat memenuhi kebutuhan pasar lokal serta berpotensi menjadi komoditas ekspor ke wilayah lain. Melihat potensi ini, pengembangan produksi garam di pesisir selatan Purworejo menjadi langkah strategis yang penting untuk meningkatkan ketersediaan garam secara lokal dan membuka peluang ekspor yang lebih luas.

2) Pariwisata

Pariwisata memainkan peran vital dalam perekonomian Kabupaten Purworejo, tidak hanya sebagai kontribusi langsung terhadap Produk Domestik Regional Bruto (PDRB), tetapi juga sebagai penggerak bagi sektor-sektor ekonomi lainnya. Sektor ini memberikan dampak signifikan terhadap subsektor Penyediaan Akomodasi, Makan, dan Minum, yang merupakan salah satu sektor ekonomi yang paling langsung terpengaruh oleh aktivitas pariwisata. Kinerja sektor pariwisata tidak hanya mencerminkan potensi ekonomi lokal melalui peningkatan pendapatan dan lapangan kerja, tetapi juga memicu pertumbuhan dan pengembangan di sektor-sektor terkait seperti perhotelan, restoran, dan layanan pendukung lainnya. Dengan demikian, pengembangan sektor pariwisata di Kabupaten Purworejo memiliki efek berantai yang positif, memperkuat basis ekonomi daerah, dan berpotensi meningkatkan daya tarik serta keunggulan kompetitif wilayah dalam peta pariwisata regional dan nasional.

Tabel 2.147. Laju dan Kontribusi PDRB Sektor Penyediaan Akomodasi dan Makan Minum Kabupaten Purworejo

No	Uraian	2020	2021	2022	2023	2024
1	2	3	4	5	6	7
1	PDRB ADHK Sektor Akomodasi dan Makan Minum (Miliar Rp)	296,15	311,02	350,8	385,05	410,40
2	PDRB ADHB Sektor Akomodasi dan Makan Minum (Miliar Rp)	385,48	412,51	472,21	523,85	569,38
3	% Kontribusi	2,07	2,1	2,21	2,26	2,30
4	% Laju Pertumbuhan	-4,84	5,02	12,79	9,76	6,58

Sumber: BPS Kabupaten Purworejo Tahun 2024

Kontribusi sektor penyediaan akomodasi, makan, dan minum terhadap total PDRB Kabupaten Purworejo dari tahun 2019 hingga 2023 tidak menunjukkan kontribusi yang signifikan. Meskipun demikian, pada tahun 2022, sektor ini mengalami laju pertumbuhan yang lebih baik dibandingkan tahun-tahun sebelumnya dan bahkan melampaui laju pertumbuhan sektor-sektor lainnya yang menyumbang besar terhadap PDRB. Pada tahun 2020, sektor akomodasi dan makan minum mengalami kontraksi signifikan akibat pandemi COVID-19, menandakan ketidakmampuan sektor pariwisata dalam menghadapi krisis tersebut.

Kontribusi rendah dari sektor akomodasi dan makan minum mencerminkan peran pariwisata yang belum optimal dalam perekonomian Kabupaten Purworejo. Hal ini disebabkan oleh rendahnya pengeluaran pengunjung wisata pada sektor ini dan dominasi kunjungan wisata lokal yang memberikan dampak ekonomi terbatas. Rendahnya tingkat penghunian kamar hotel, baik bintang maupun non-bintang, juga menunjukkan kelemahan sektor ini, dengan tingkat penghunian di Kabupaten Purworejo pada tahun 2022 menjadi yang terendah di Provinsi Jawa Tengah.

Jumlah kunjungan wisatawan merupakan salah satu indikator untuk mengukur keberhasilan pembangunan dari sektor pariwisata. Berikut data kunjungan wisatawan di Kabupaten Purworejo dari tahun 2020-2024.

Tabel 2.148. Kunjungan Wisatawan di Kabupaten Purworejo

No	Uraian	Tahun				
		2020	2021	2022	2023	2024
1	2	3	4	5	6	7
1	Jumlah kunjungan wisatawan mancanegara	133	0	10	101	148
2	Jumlah kunjungan wisatawan nusantara	375.908	246.911	617.606	636.498	790.969

Sumber: Dinporapar Kabupaten Purworejo, 2024

Jumlah kunjungan wisatawan, baik domestik maupun mancanegara, di Kabupaten Purworejo mengalami peningkatan dari tahun 2020 hingga tahun 2024. Meskipun demikian, kunjungan wisatawan mancanegara masih tergolong rendah, sebagian besar karena dukungan infrastruktur pariwisata yang belum memadai untuk menarik wisatawan asing. Sementara itu, kunjungan wisatawan lokal mendominasi, berkat akses transportasi dan lokasi wisata yang memadai.

Besaran PAD yang didukung oleh sektor pariwisata juga dapat mencerminkan kontribusi sektor ini terhadap Pendapatan Asli Daerah secara keseluruhan. PAD sektor pariwisata terdiri dari pajak pada sektor yang terkait langsung dengan pariwisata yaitu hotel, restoran, dan hiburan, serta retribusi pada objek wisata dan olahraga di Kabupaten Purworejo. Selanjutnya, data mengenai PAD sektor pariwisata dari tahun 2020 hingga 2024 akan menggambarkan sejauh mana sektor ini menyumbang terhadap keuangan daerah.

Tabel 2.149. PAD yang terkait dengan Sektor Pariwisata Kabupaten Purworejo

No	Uraian	Tahun				
		2020	2021	2022	2023	2024
1	2	3	4	5	6	7
1	Pajak Hotel	439.283.714	399.711.813	470.810.855	624.574.001	621.721.659
2	Pajak Restoran	4.345.444.075	6.701.487.003	7.423.657.382	9.759.372.345	11.031.020.103
3	Pajak Hiburan	63.338.750	49.386.300	125.102.700	180.726.950	190.172.575
4	Retribusi Tempat Rekreasi dan Olahraga	940.054.000	840.971.500	1.792.534.701	1.672.369.800	1.966.035.000
5	Jumlah Total PAD Sektor Pariwisata	5.788.120.539	7.991.556.616	9.812.105.638	12.237.043.096	13.808.949.337
6	Total PAD	304.800.202.905	438.264.776.270	330.885.725.311	380.642.720.440	448.842.283.387

No	Uraian	Tahun				
		2020	2021	2022	2023	2024
1	2	3	4	5	6	7
7	Persentase	1,90	1,82	2,97	3,21	3,08

Sumber: BPKPAD Kabupaten Purworejo, 2023, diolah

PAD sektor pariwisata pada tahun 2024 di Kabupaten Purworejo menunjukkan peningkatan signifikan dalam kontribusinya terhadap Pendapatan Asli Daerah (PAD). Total PAD sektor pariwisata mencapai Rp. 13.808.949.337, meningkat dari tahun sebelumnya, terutama didorong oleh kenaikan tajam dalam Pajak Restoran. Meskipun terdapat fluktuasi dalam Pajak Hotel, Pajak Hiburan, dan Retribusi Tempat Rekreasi serta Olahraga, secara keseluruhan, kontribusi sektor pariwisata terhadap total PAD mengalami kenaikan dari 2,97% pada tahun 2022 menjadi 3,08% pada tahun 2024.

3) Pertanian

Indikator untuk mengukur kinerja pertanian di Kabupaten Purworejo adalah Indeks Nilai Tukar Petani (NTP) atau *Farmer's Terms of Trade*, seringkali dikaitkan dengan kondisi ekonomi petani. Nilai Tukar Petani (NTP) yang diperoleh dari hasil perbandingan antara indeks harga yang diterima petani (It) terhadap indeks harga yang dibayar petani (Ib), merupakan salah satu indikator untuk melihat tingkat kemampuan atau daya beli petani di perdesaan. NTP juga menggambarkan nilai tukar (*terms of trade*) dari harga-harga pertanian terhadap barang/jasa yang dikonsumsi rumah tangga petani maupun biaya produksi serta pembentukan barang modal. Semakin tinggi NTP, maka semakin tinggi kemampuan atau daya beli petani di perdesaan.

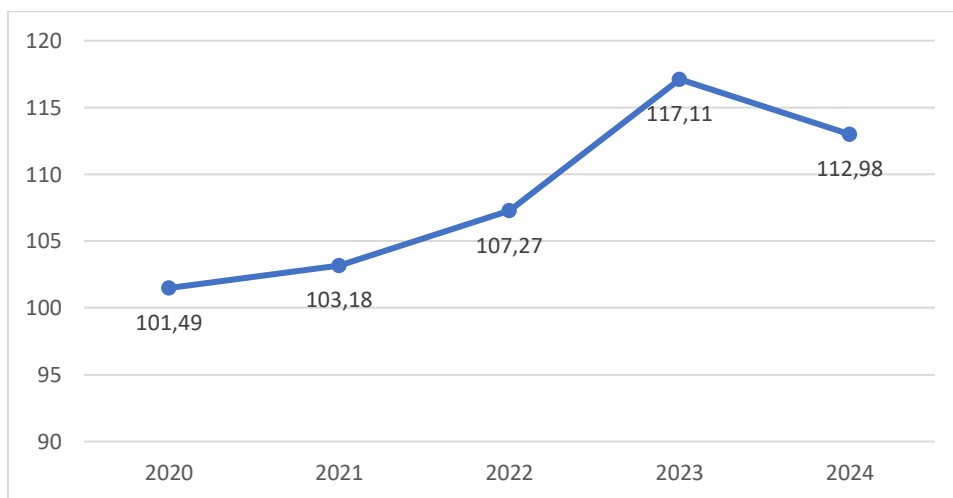

Gambar 2.53. Nilai Tukar Petani Provinsi Jawa Tengah

Sumber: BPS Prov. Jateng tahun 2024

Pertanian di Kabupaten Purworejo merupakan sektor basis yang signifikan, baik dalam penyerapan tenaga kerja maupun kontribusi terhadap Produk Domestik Regional Bruto (PDRB). Selama periode 2020 hingga 2024, sektor pertanian, yang mencakup pertanian, kehutanan, dan perikanan, menunjukkan kontribusi yang cukup besar terhadap perekonomian daerah, meskipun dengan fluktuasi laju pertumbuhannya.

Kontribusi sektor ini dipengaruhi oleh berbagai faktor, seperti cuaca, kebijakan pertanian, dan kondisi pasar. Sektor kehutanan dan perikanan juga memberikan kontribusi, meskipun dalam proporsi yang lebih kecil dibandingkan pertanian.

Tabel 2.150. Laju dan Kontribusi PDRB Sektor Pertanian, Kehutanan, dan Perikanan Kabupaten Purworejo

No	Uraian	2020	2021	2022	2023	2024
1	2	4	5	6	7	7
1	PDRB ADHK Sektor Pertanian, Kehutanan, dan Perikanan (Miliar Rp)	2.756,84	2.764,46	2.835,78	2.908,97	2.906,71
2	PDRB ADHB Sektor Pertanian, Kehutanan, dan Perikanan (Miliar Rp)	4.260,28	4.359,33	4.650,88	5.002,45	5.184,90
3	% Kontribusi	22,85	22,24	21,78	21,57	20,91
4	% Laju Pertumbuhan	-0,01	0,28	2,58	2,58	-0,08

Sumber: BPS Kabupaten Purworejo Tahun 2024

Meskipun sektor pertanian, kehutanan, dan perikanan di Kabupaten Purworejo memberikan kontribusi yang cukup besar terhadap perekonomian, terjadi penurunan kontribusi rata-rata dari 22,85 persen pada tahun 2020 menjadi 20,91 persen pada tahun 2024. Laju pertumbuhan sektor ini juga menunjukkan fluktuasi, dengan pertumbuhan tertinggi sebesar 2,58 persen pada tahun 2023 dan pertumbuhan terendah sebesar -0,08 persen pada tahun 2024. Penurunan kontribusi dan laju pertumbuhan yang rendah dibandingkan sektor lainnya disebabkan oleh produksi yang stagnan, kelemahan kelembagaan ekonomi petani dan nelayan, alih fungsi lahan pertanian, ketidakseimbangan skala usaha pertanian dengan skala ekonomi, serta kurangnya kapasitas petani dalam mengadopsi teknologi.

Dalam hal produksi, data dari tahun 2020 hingga 2024 menunjukkan penurunan rata-rata produksi tanaman pangan sebesar 0,73 persen per tahun, terutama pada komoditas jagung, kedelai, dan ubi jalar. Meskipun demikian, terdapat peningkatan produksi pada komoditas padi sawah dan beberapa tanaman lainnya seperti padi ladang, ubi kayu, dan kacang tanah, yang berkontribusi pada peningkatan produksi tanaman pangan secara keseluruhan pada tahun 2024. Peningkatan ini terutama didorong oleh lonjakan produksi padi sawah, yang membantu mengimbangi penurunan di komoditas lainnya.

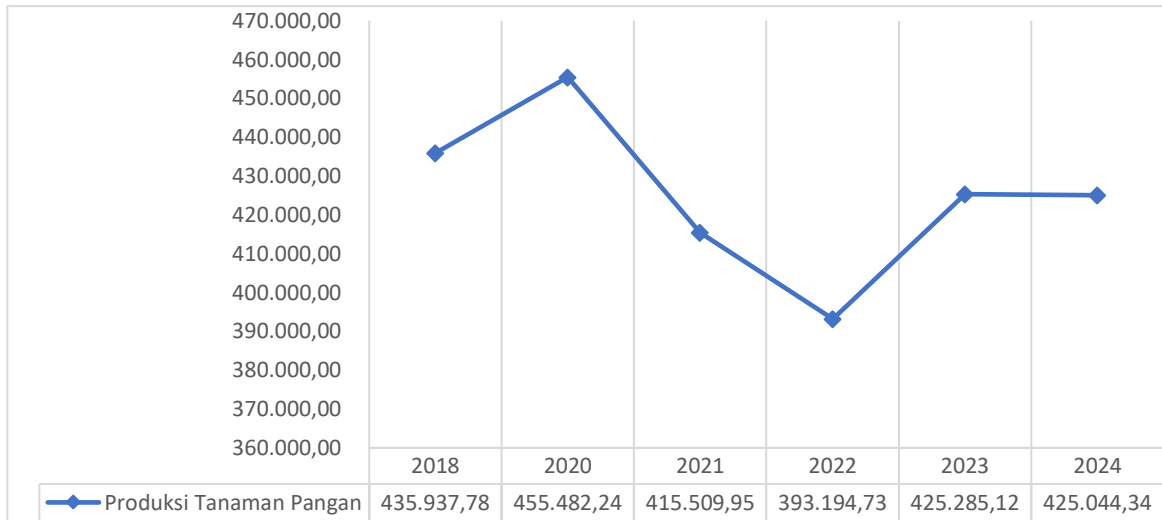

Gambar 2.54. Produksi Tanaman Pangan di Kabupaten Purworejo

Sumber: DKPP Kabupaten Purworejo Tahun 2025

Meskipun ada peningkatan dalam produksi pertanian, kontribusi sektor pertanian terhadap ekonomi Kabupaten Purworejo menunjukkan penurunan yang konsisten dari tahun ke tahun. Penurunan ini disebabkan oleh beberapa faktor utama, termasuk alih fungsi lahan pertanian untuk tujuan lain. Data dari DPUPR Kabupaten Purworejo menunjukkan bahwa lahan pertanian berkurang dari 56.877 hektar pada tahun 2011 menjadi 46.857 hektar pada tahun 2021, mengindikasikan alih fungsi sebesar 10.020 hektar selama periode tersebut. Selain itu, penurunan kontribusi sektor pertanian dipengaruhi oleh berkurangnya daya dukung lahan, lambannya regenerasi petani, keterbatasan dalam mengadopsi teknologi pertanian, perubahan iklim yang mempengaruhi pola tanam, serta rendahnya nilai tambah produk pertanian.

Di sisi lain, populasi ternak di Kabupaten Purworejo mengalami peningkatan dari tahun 2020 hingga tahun 2024, dengan laju pertumbuhan tertinggi pada ternak unggas. Peningkatan ini disebabkan oleh sifat ternak unggas yang memiliki laju reproduksi lebih cepat dibandingkan dengan ternak kecil dan ternak besar.

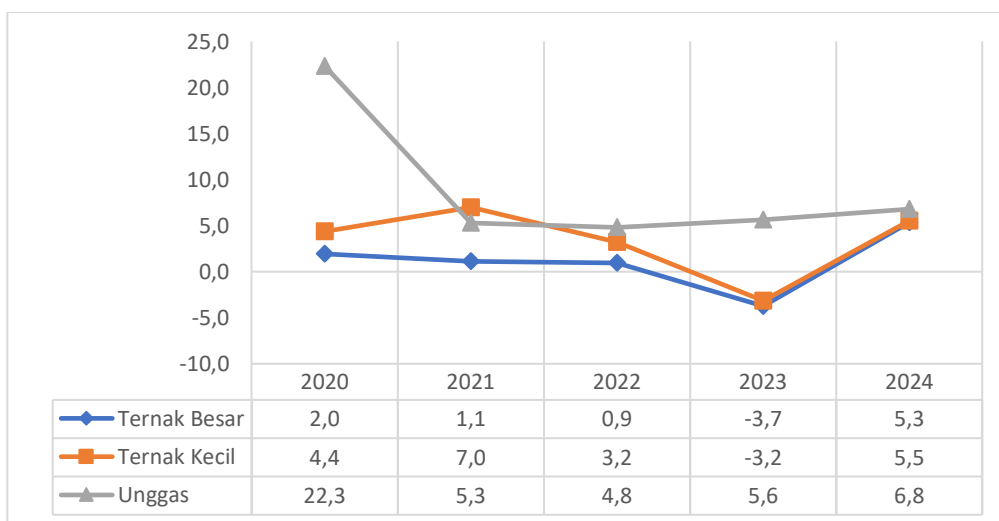

Gambar 2.55. Laju Populasi Ternak di Kabupaten Purworejo

Sumber: DKPP Kabupaten Purworejo Tahun 2025

Jika ditelaah secara tahunan, laju pertumbuhan populasi ternak di Kabupaten Purworejo menunjukkan fluktuasi yang signifikan, dengan penurunan pada tahun 2023. Meskipun terjadi penurunan laju pertumbuhan, populasi ternak, namun tetap menunjukkan kecenderungan meningkat, khususnya pada ternak unggas dan ternak besar. Penurunan yang tercatat pada tahun 2023 mungkin dipengaruhi oleh berbagai faktor, seperti perubahan iklim, ketersediaan pakan, dan dinamika pasar. Meskipun demikian, pada tahun 2024, laju populasi ternak di Kabupaten Purworejo mengalami peningkatan yang cukup baik pada keseluruhan jenis ternak. Peningkatan populasi ternak tersebut harus diikuti dengan pertumbuhan yang berkelanjutan dan memberikan manfaat optimal bagi peternak, perekonomian daerah, dan lingkungan.

Untuk informasi lebih rinci mengenai capaian indikator kinerja pembangunan daerah dalam urusan pertanian di Kabupaten Purworejo selama tahun 2020-2024, dapat dilihat pada tabel berikut.

Tabel 2.151. Capaian Kinerja Urusan Pertanian Kabupaten Purworejo

No	Uraian	Tahun				
		2020	2021	2022	2023	2024
1	2	3	4	5	6	7
1	Jumlah paket penyediaan sarana pertanian	4	6	174	445	708
2	Jumlah paket penyediaan prasarana pertanian	6	12	68	146	221
3	Jumlah Kejadian dan Jumlah Kasus Penyakit Hewan Menular	8.112	7.275	2.455	2.056	1741
4	Persentase Fasilitasi Pengendalian dan Penanggulangan Bencana OPT	100,00	100,00	100,00	100,00	100,00
5	Persentase Jumlah Usulan Izin Usaha Pertanian	100,00	100,00	100,00	100,00	100,00
6	Jumlah Petani Milenial	11	11	15	30	35

Sumber: DKPP Kabupaten Purworejo, 2025

Tabel di atas menunjukkan capaian kinerja urusan pertanian di Kabupaten Purworejo dari tahun 2020 hingga 2024 dengan beberapa perkembangan yang signifikan. Dalam hal penyediaan sarana dan prasarana pertanian, terdapat peningkatan yang mencolok. Jumlah paket penyediaan sarana pertanian melonjak dari 105 paket pada tahun 2019 menjadi 445 paket pada tahun 2023, sementara paket penyediaan prasarana pertanian juga meningkat dari 15 paket menjadi 146 paket selama periode yang sama. Persentase fasilitasi pengendalian dan penanggulangan bencana Organisme Pengganggu Tumbuhan (OPT) serta jumlah usulan izin usaha pertanian tetap stabil pada 100%, menunjukkan konsistensi dan efisiensi dalam pengelolaan sektor pertanian.

Namun, terdapat fluktuasi dalam jumlah kejadian dan kasus penyakit hewan menular, yang meningkat tajam pada tahun 2020 menjadi 8.112 kasus sebelum menurun menjadi 2.056 kasus pada tahun 2023. Meskipun demikian, jumlah petani milenial menunjukkan pertumbuhan positif, dari 11 orang pada tahun 2019 menjadi 30 orang pada tahun 2023. Peningkatan ini mencerminkan keberhasilan dalam menarik generasi muda

untuk terlibat dalam sektor pertanian, mendukung pertumbuhan berkelanjutan di Kabupaten Purworejo.

4) Perdagangan

Sektor Perdagangan di Kabupaten Purworejo memainkan peranan penting dalam struktur perekonomian dan pertumbuhan ekonomi daerah. Laju dan kontribusi PDRB sektor perdagangan dari tahun 2019 hingga 2023 menunjukkan bahwa sektor ini tidak hanya berfungsi sebagai salah satu pilar utama ekonomi, tetapi juga berkontribusi signifikan terhadap pertumbuhan ekonomi daerah. Data yang disajikan menggambarkan bagaimana sektor perdagangan mempengaruhi struktur perekonomian Kabupaten Purworejo, dengan kontribusi yang stabil dan laju pertumbuhan yang menunjukkan dinamika sektor ini dalam merespons kondisi ekonomi. Sebagai bagian integral dari perekonomian daerah, sektor perdagangan berfungsi sebagai penggerak penting dalam meningkatkan daya beli masyarakat dan mendukung sektor-sektor ekonomi lainnya.

Tabel 2.152. Laju dan Kontribusi PDRB Sektor Perdagangan Kabupaten Purworejo

No	Uraian	2020	2021	2022	2023	2024
1	2	3	4	5	6	7
1	PDRB ADHK Sektor Perdagangan Besar dan Eceran; Reparasi Mobil dan Sepeda Motor (Miliar Rp)	1.754,95	1.870,04	1.917,79	2.000,76	2.071,10
2	PDRB ADHB Sektor Perdagangan Besar dan Eceran; Reparasi Mobil dan Sepeda Motor (Miliar Rp)	2.277,07	2.461,86	2.623,30	2.832,19	2.985,96
3	% Kontribusi	12,21	12,56	12,29	12,21	12,04
4	% Laju Pertumbuhan	-4,36	6,56	2,55	4,33	3,52

Sumber: BPS Kabupaten Purworejo Tahun 2023

Dari tahun 2020 hingga tahun 2024, kontribusi sektor perdagangan di Kabupaten Purworejo menunjukkan penurunan yang relatif konsisten. Pada tahun 2020, sektor perdagangan menyumbang laju pertumbuhan sebesar -4,36 persen, laju tersebut dipengaruhi oleh pembatasan aktivitas masyarakat akibat pandemi COVID-19, yang menghambat kegiatan perdagangan. Meskipun sektor perdagangan mengalami pemulihan yang cukup pesat pada tahun 2021, berkat adopsi cepat platform perdagangan online, laju pertumbuhan sektor ini kembali menurun pada tahun 2022. Pada tahun 2024, sektor ini juga mengalami penurunan laju pertumbuhan jika dibandingkan tahun 2023.

Penurunan kontribusi sektor perdagangan di Kabupaten Purworejo sebagian disebabkan oleh peningkatan transaksi perdagangan online, di mana banyak toko beroperasi di luar kabupaten dan sebagian besar barang yang diperdagangkan merupakan komoditas pertanian. Ketika kontribusi sektor pertanian menurun, dampaknya juga dirasakan pada sektor perdagangan. Oleh karena itu, penting untuk mendorong pertumbuhan

sektor perdagangan, yang merupakan sektor ketiga terbesar setelah sektor pertanian, kehutanan, dan perikanan serta sektor industri pengolahan. Upaya tersebut diperlukan untuk memperkuat kontribusi sektor perdagangan terhadap perekonomian Kabupaten Purworejo dan memastikan keberlanjutan pertumbuhan ekonomi daerah.

Selain itu, berdasarkan data dari BPS Kabupaten Purworejo, ekonomi Kabupaten Purworejo masih tergerus dengan tingginya nilai impor yang besarnya sampai dengan tahun 2024 masih di atas ekspor Purworejo yang ditunjukkan dengan net ekspor yang bernilai negatif. Selain itu, data *Trade Balance*.

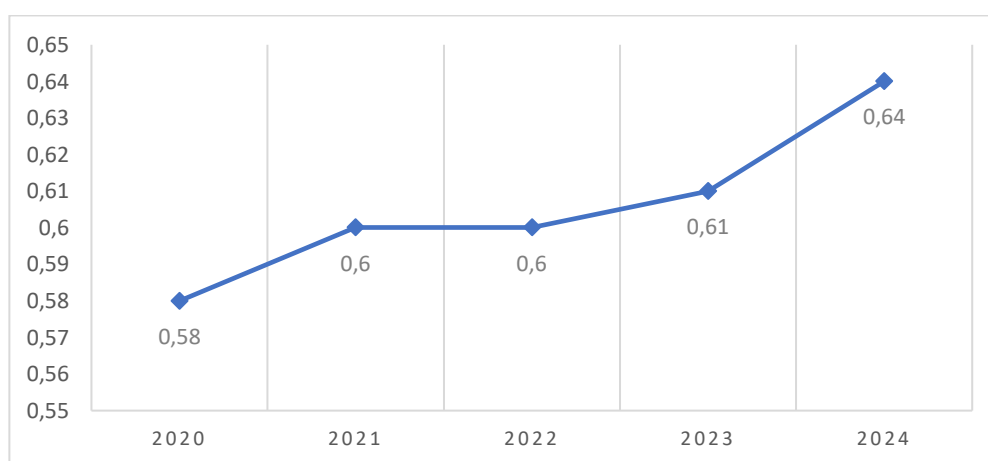

Gambar 2.56. Trade Balance Kabupaten Purworejo

Sumber: BPS Kabupaten Purworejo Tahun 2024

Perkembangan *trade balance* Kabupaten Purworejo sejak tahun 2019 menunjukkan tren peningkatan meskipun relatif lambat. Angka *trade balance* yang awalnya 0,56 pada tahun 2019 meningkat sedikit demi sedikit hingga mencapai 0,61 pada tahun 2023. Peningkatan ini mengindikasikan bahwa nilai ekspor semakin mendekati nilai impor. Namun, nilai net ekspor tetap negatif, yang berarti bahwa ekspor antar daerah masih lebih kecil dibandingkan dengan impor. Hal ini menunjukkan bahwa Kabupaten Purworejo masih bergantung pada barang-barang dari luar daerah, khususnya produk kebutuhan pribadi dan rumah tangga.

Kondisi ini menggambarkan ketergantungan masyarakat Purworejo terhadap barang-barang dari luar daerah, dengan barang-barang yang diekspor sebagian besar berupa bahan mentah seperti hasil pertanian, perikanan, dan kehutanan, yang nilainya lebih rendah dibandingkan barang-barang yang diimpor. Dengan kata lain, meskipun terdapat ekspor, nilai barang yang diekspor masih kalah dibandingkan dengan barang yang diimpor, menyebabkan ketidakseimbangan dalam perdagangan antar daerah. Untuk mengatasi hal ini, penting untuk meningkatkan nilai tambah pada produk yang diekspor dan mengurangi ketergantungan pada impor untuk memenuhi kebutuhan lokal.

Selain melalui analisis *trade balance*, analisis disparitas harga juga memberikan gambaran tentang perbedaan harga antara suatu wilayah dengan wilayah lainnya. Perbedaan harga ini sering dipengaruhi oleh faktor jarak; semakin jauh jarak antara daerah penghasil dan daerah konsumen,

semakin besar kemungkinan terjadinya perbedaan harga. Tabel berikut menunjukkan kondisi disparitas harga di Kabupaten Purworejo dan menggambarkan bagaimana harga-harga barang dan jasa dapat bervariasi di berbagai daerah dalam kabupaten tersebut.

Tabel 2.153. Disparitas Harga Kabupaten Purworejo

No	Komoditas	TAHUN				
		2020	2021	2022	2023	2024
1	2	4	5	6	7	8
1	Beras Cap IR 64 Medium	-6%	-5%	1%	-4%	1%
2	Gula Pasir, Kristal Putih, plastik	8%	2%	3%	3%	-3%
3	Minyak Goreng, Kemasan Sederhana					
4	Daging Sapi, Lokal, Paha Belakang	4%	21%	8%	4%	9%
5	Daging Ayam, Broiler/Ras	-9%	-7%	-6%	-6%	-3%
6	Telur Ayam, Negeri	-2%	-2%	-2%	-1%	-1%
7	Tepung Terigu, Bogasari, Eceran, Protein Sedang					11%
8	Kedelai, kuning, plastik, Import	9%	8%	28%	-5%	4%
9	Cabe, Merah, Keriting	-14%	-1%	1%	1%	0%
10	Cabe, Rawit, Merah	-12%	-11%	-7%	-1%	-2%
11	Bawang, Merah, Lokal	6%	6%	0%	3%	11%
12	Bawang Putih, Impor, Kating	10%	-1%	-1%	1%	3%
13	Ikan, Laut, Kembung					-3%
Rata-rata		0%	1%	2%	-1%	2%

Sumber: DINKUKMP 2024

Dari data yang tersedia, beberapa komoditas menunjukkan nilai negatif, yang mengindikasikan bahwa harga komoditas seperti beras, daging ayam, telur, cabe keriting, cabe rawit, dan bawang putih cenderung lebih murah di Kabupaten Purworejo dibandingkan dengan Provinsi Jawa Tengah. Sementara itu, beberapa komoditas seperti daging sapi, kedelai, dan bawang merah memiliki nilai positif, menandakan harga yang lebih tinggi di Kabupaten Purworejo dibandingkan dengan provinsi sekitarnya. Secara rata-rata, pada tahun 2023, nilai disparitas harga menunjukkan angka negatif, yang berarti bahwa harga komoditas di Kabupaten Purworejo relatif lebih terjangkau dan tidak menunjukkan ketimpangan signifikan dengan daerah lain.

Untuk mendukung sektor perdagangan di Kabupaten Purworejo, terdapat berbagai sarana distribusi perdagangan yang dikelola oleh Pemerintah Kabupaten, swasta, dan masyarakat. Pada tahun 2023, Kabupaten Purworejo memiliki 31 unit pasar daerah yang dikelola oleh Pemerintah Kabupaten, dengan 6 di antaranya berada dalam kondisi baik menurut standar SNI 8152:2021 Pasar Rakyat. Data berikut menunjukkan jumlah pasar daerah di Kabupaten Purworejo pada tahun 2024.

Tabel 2.154. Jumlah Pasar dalam Kondisi Baik Tahun 2024

No	Tipe Pasar Daerah	Jumlah Pasar Daerah	Kondisi Pasar
1	2	3	4
1	Tipe A	2	Baik
2	Tipe B	2	Rusak
3	Tipe C	9	Baik : 5 unit, Rusak : 4 unit
4	Tipe D	18	Baik : 6 unit, Rusak : 12 unit

Sumber: DKUKMP Kabupaten Purworejo, 2024

Keberadaan pasar sebagai pusat perdagangan masyarakat merupakan bentuk dukungan pemerintah terhadap infrastruktur ekonomi. Infrastruktur ekonomi mencakup pembangunan fisik yang mendukung aktivitas ekonomi. Dari data yang ada, terlihat bahwa dari 31 pasar sebagai bagian dari infrastruktur ekonomi, terdapat 25 pasar yang berada dalam kondisi rusak atau rusak sedang. Kondisi ini menunjukkan bahwa infrastruktur ekonomi di Kabupaten Purworejo masih memerlukan perhatian dan perbaikan signifikan untuk mendukung optimalisasi aktivitas perdagangan.

Selanjutnya, capaian indikator kinerja pembangunan daerah dalam urusan perdagangan di Kabupaten Purworejo untuk tahun 2020-2024 dapat dilihat pada tabel berikut.

Tabel 2.155. Capaian Kinerja Urusan Perdagangan Kabupaten Purworejo

No	Uraian	Tahun				
		2020	2021	2022	2023	2024
1	2	3	4	5	6	7
1	Persentase Pasar Daerah dalam Kondisi Baik	14,29	17,24	19,35	22,58	38,71
2	Persentase Ketertiban Pengelola Sarana Distribusi	11,98	15,91	25,64	39,66	67,85
3	Persentase Koefisien Variasi Harga antar Waktu	8,50	5,80	11,48	9,91	8,70
4	Persentase Kinerja Realisasi Pupuk	94,05	36,54	91,72	79,41	93,44
5	Persentase Produk UMKM yang Dipromosikan Ekspor	0	0	25,00	35,00	40,00
6	Persentase Alat-Alat Ukur, Takar, Timbang dan Perlengkapannya (UTTP) Bertanda Tera Sah yang Berlaku	38,28	57,39	124,28	105,45	108,00
7	Persentase Jenis Produk Lokal yang Dipromosikan	0	0	57,14	57,14	57,14

Sumber: DKUKMP Kabupaten Purworejo, 2024

Tabel di atas menunjukkan bahwa persentase pasar daerah dalam kondisi baik meningkat secara bertahap dari 14,29% pada tahun 2020 menjadi 38,71% pada tahun 2024, menandakan adanya perbaikan dalam kondisi infrastruktur pasar. Peningkatan ketertiban pengelola sarana distribusi juga terlihat signifikan, dengan persentase yang meningkat dari 11,98% pada tahun 2020 menjadi 67,85% pada tahun 2024. Selain itu, persentase produk UMKM yang dipromosikan untuk ekspor naik dari 0% pada tahun 2022 menjadi 40% pada tahun 2024, menunjukkan dorongan yang lebih besar terhadap ekspor.

Namun, terdapat beberapa aspek yang menunjukkan fluktuasi. Koefisien variasi harga antar waktu bervariasi, dengan puncak tertinggi pada tahun 2022 dan terendah pada tahun 2021, mencerminkan ketidakstabilan harga. Kinerja realisasi pupuk juga menunjukkan ketidakstabilan, dengan penurunan tajam pada tahun 2020 sebelum kembali meningkat pada tahun-tahun berikutnya. Persentase alat-alat ukur, takar, timbang, dan

perlengkapannya (UTTP) yang bertanda tera sah mengalami fluktuasi tetapi meningkat secara keseluruhan, dari 38,28% pada tahun 2020 menjadi 108% pada tahun 2024. Konsistensi juga terlihat dalam persentase jenis produk lokal yang dipromosikan, tetap pada 57,14% dari tahun 2022 hingga 2024.

5) Perindustrian

Perindustrian di Kabupaten Purworejo memainkan peranan yang signifikan dalam membentuk struktur perekonomian daerah dan mendorong pertumbuhan ekonomi. Kontribusi sektor industri pengolahan, yang merupakan sektor terbesar kedua setelah pertanian, kehutanan, dan perikanan, sangat penting bagi Produk Domestik Regional Bruto (PDRB) Kabupaten Purworejo. Sektor ini tidak hanya menyumbang secara substansial terhadap PDRB, tetapi juga berperan dalam penciptaan lapangan kerja dan pengembangan ekonomi lokal.

Perkembangan industri pengolahan di Kabupaten Purworejo menunjukkan dinamika yang penting bagi perekonomian daerah. Sektor ini mencakup berbagai subsektor yang mendukung pemrosesan bahan mentah lokal menjadi produk yang memiliki nilai tambah. Dengan demikian, sektor industri pengolahan tidak hanya memperkuat basis ekonomi daerah tetapi juga meningkatkan daya saing produk lokal di pasar yang lebih luas. Dukungan terhadap sektor ini sangat krusial untuk memastikan pertumbuhan ekonomi yang berkelanjutan dan meningkatkan kesejahteraan masyarakat Kabupaten Purworejo.

Tabel 2.156. Laju dan Kontribusi PDRB Sektor Industri Pengolahan Kabupaten Purworejo

No	Uraian	2020	2021	2022	2023	2024
1	2	3	4	5	6	7
1	PDRB ADHK Sektor Industri Pengolahan (Miliar Rp)	2.388,46	2.476,35	2.562,41	2.693,35	2.824,20
2	PDRB ADHB Sektor Industri Pengolahan (Miliar Rp)	3.645,20	3.881,47	4.190,37	4.593,66	4.975,90
3	% Kontribusi	19,55	19,8	19,62	19,81	20,06
4	% Laju Pertumbuhan	0,57	3,68	3,48	5,11	4,86

Sumber: BPS Kabupaten Purworejo Tahun 2023

Berdasarkan kontribusinya, sektor industri pengolahan di Kabupaten Purworejo menunjukkan peningkatan relatif dari tahun 2020 (19,55 persen) hingga tahun 2024 (20,06 persen). Meskipun pada tahun 2020 sektor ini mengalami kontraksi akibat dampak pandemi COVID-19, laju pertumbuhannya tidak turun ke angka minus. Hal ini dapat dijelaskan oleh fakta bahwa sebagian besar industri di Kabupaten Purworejo merupakan industri mikro, kecil, dan menengah (IKM) yang bahan bakunya bersumber dari sektor pertanian, sehingga dampak pembatasan aktivitas dapat dikelola dengan baik.

Meskipun sektor industri pengolahan menunjukkan pertumbuhan positif, laju pertumbuhan sektor ini belum berhasil mengakselerasi sektor

primer, yaitu Pertanian, Kehutanan, dan Perikanan. Hal ini disebabkan oleh beberapa faktor, antara lain skala industri agro yang masih kecil, rendahnya produktivitas, dan kurangnya pengembangan kemitraan antara industri agro besar dengan industri kecil dan rumah tangga. Selain itu, keterbatasan teknologi dan sarana prasarana dalam pengolahan produk, serta kurangnya dukungan kerjasama antara perguruan tinggi, lembaga penelitian, petani, dan industri dalam pengembangan produk dan inovasi teknologi, turut mempengaruhi belum optimalnya peran sektor industri pengolahan dalam mendorong pertumbuhan sektor primer di Kabupaten Purworejo.

Meskipun demikian, dominasi industri agro yang menggunakan hasil pertanian sebagai bahan baku mencerminkan ketergantungan pada sektor pertanian. Industri skala besar dan menengah belum sepenuhnya pulih dari dampak pandemi COVID-19, dan masih terdapat tantangan dalam hal teknologi dan manajemen. Secara keseluruhan, meskipun ada kemajuan dalam jumlah unit industri dan tenaga kerja, peran sektor industri dalam perekonomian Kabupaten Purworejo masih dipengaruhi oleh dinamika sektor pertanian dan tantangan dalam pengembangan industri skala besar dan menengah.

Tabel 2.157. Jumlah Industri dan Tenaga Kerja di Kabupaten Purworejo

No	Uraian	Tahun				
		2020	2021	2022	2023	2024
1	2	4	5	6	7	8
1	Jumlah Industri	10.992	10.928	13.331	18.672	18.672
2	Jumlah Tenaga Kerja	18.301	18.301	18.860	18.860	18.860

Sumber: Dinperintransnaker Kabupaten Purworejo, 2024

Dalam periode 2020-2024, Kabupaten Purworejo menunjukkan pertumbuhan yang signifikan dalam jumlah industri, meningkat dari 10.992 unit pada tahun 2020 menjadi 18.672 unit pada tahun 2023 dan tetap stabil hingga tahun 2024. Pertumbuhan ini mencerminkan dinamika positif dalam sektor industri, dengan jumlah unit industri yang meningkat secara substansial dalam lima tahun terakhir. Meskipun jumlah industri mengalami pertumbuhan yang pesat, jumlah tenaga kerja tetap stabil pada angka 18.301 orang hingga 2021, dengan sedikit peningkatan menjadi 18.860 orang pada tahun 2024. Stabilitas jumlah tenaga kerja ini menunjukkan bahwa meskipun jumlah industri bertambah, penambahan tenaga kerja tidak mengikuti laju pertumbuhan industri secara proporsional. Hal ini mungkin dipengaruhi oleh peningkatan efisiensi operasional atau perubahan dalam struktur industri yang mengurangi kebutuhan tenaga kerja tambahan. Oleh karena itu, diperlukan perhatian lebih lanjut untuk memastikan bahwa pertumbuhan industri diikuti oleh penyesuaian dalam penyediaan tenaga kerja yang sesuai, agar manfaat ekonomi dari pertumbuhan industri dapat dirasakan secara maksimal oleh masyarakat Kabupaten Purworejo.

Tabel 2.158. Capaian Kinerja Urusan Perindustrian Kabupaten Purworejo

No	Uraian	Tahun				
		2020	2021	2022	2023	2024
1	2	3	4	5	6	7
1	Persentase Peningkatan Produktivitas IKM Tiap Tahunnya		7,29	10,64	10,42	7,87
2	Persentase Perizinan Industri Kewenangan Kabupaten yang Memenuhi Komitmen Perizinan	6,67	10,00	15,20	42,72	27,96
3	Tingkat Kepatuhan Pelaporan Informasi Industri	53,33	60,00	63,83	65,67	65,67

Sumber: *Dinperintransnaker Kabupaten Purworejo, 2024*

Pertumbuhan yang fluktuatif dalam sektor industri pengolahan di Kabupaten Purworejo selama periode 2020-2024 dipengaruhi oleh beberapa tantangan utama yang perlu mendapatkan perhatian. Salah satu isu utama adalah ketidakstabilan dalam peningkatan produktivitas industri kecil dan menengah (IKM) setiap tahunnya. Meskipun ada kenaikan signifikan pada tahun-tahun tertentu, seperti 2021 dan 2022, fluktuasi ini menunjukkan adanya ketidakpastian dalam upaya meningkatkan efisiensi dan produktivitas IKM secara konsisten.

Permasalahan lain yang perlu diatasi adalah terkait dengan proses perizinan industri yang dilaksanakan oleh pemerintah daerah. Meskipun persentase perizinan yang memenuhi komitmen meningkat pada tahun 2024, fluktuasi sebelumnya mengindikasikan tantangan dalam konsistensi implementasi dan penerapan kebijakan perizinan. Ketidakpastian ini dapat menghambat investasi dan pertumbuhan industri secara keseluruhan, karena proses perizinan yang tidak stabil menimbulkan biaya tambahan dan hambatan administratif bagi pelaku industri.

Selain itu, kepatuhan pelaporan informasi industri juga menjadi perhatian. Walaupun terdapat peningkatan dalam tingkat kepatuhan pada tahun 2024, fluktuasi sebelumnya menunjukkan adanya tantangan dalam manajemen data dan informasi yang konsisten. Ketidakpastian dalam kepatuhan pelaporan dapat mengurangi transparansi dan akuntabilitas, yang penting untuk mendukung pengambilan keputusan strategis dalam pertumbuhan sektor industri.

Untuk mengatasi masalah fluktuasi dan meningkatkan stabilitas pertumbuhan sektor industri pengolahan di Kabupaten Purworejo, diperlukan langkah-langkah konkret. Ini meliputi memperkuat kebijakan produktivitas IKM yang konsisten, menyederhanakan dan mempercepat proses perizinan industri, serta meningkatkan sistem pengawasan dan kepatuhan terhadap regulasi. Langkah-langkah ini akan membantu menciptakan lingkungan yang lebih stabil dan mendukung bagi pertumbuhan industri dalam jangka panjang.

6) Transmigrasi

Transmigrasi merupakan salah satu langkah untuk meningkatkan taraf hidup masyarakat perkotaan yang tidak memiliki pekerjaan dan kepemilikan aset di tempat mereka tinggal. Terdapat tiga jenis transmigrasi, yaitu transmigrasi swakarsa berbantu, transmigrasi swakarsa mandiri, dan transmigrasi umum. Transmigrasi Swakarsa merupakan jenis transmigrasi

yang didorong oleh keinginan sendiri dengan mendapatkan bimbingan dari pemerintah. Berikut capaian kinerja urusan transmigrasi di Kabupaten Purworejo pada tahun 2020-2024:

Tabel 2.159. Capaian Kinerja Urusan Transmigrasi Kabupaten Purworejo Tahun 2020-2024

No	Uraian	Tahun				
		2020	2021	2022	2023	2024
1	2	3	4	5	6	7
1	Jumlah transmigran yang ditempatkan (jiwa)	0	1	5	2	4
2	Jumlah transmigran seharusnya ditempatkan (jiwa)	0	1	5	2	4
3	Persentase Penempatan Transmigrasi (%)	0,00	100,00	100,00	100,00	100,00

Sumber: Dinperintransnaker Kabupaten Purworejo, 2024

Namun, secara umum kuota jumlah transmigran yang seharusnya ditempatkan di Kabupaten Purworejo selama periode 2020-2024 selalu sesuai dengan target yang telah ditetapkan. Hal ini menandakan bahwa pemerintah daerah telah mengelola proses transmigrasi dengan baik, meskipun terdapat fluktuasi dalam jumlah transmigran yang sebenarnya ditempatkan setiap tahunnya.

Selanjutnya, karena adanya pandemi Covid-19, proses transmigrasi dihentikan oleh Kementerian sehingga capaian pada tahun 2020 adalah sebesar 0%. Meskipun demikian, pada tahun 2021 hingga tahun 2024 proses transmigrasi kembali berjalan normal, dan capaian mencapai 100% setiap tahunnya. Meskipun demikian, kuota yang tersedia selalu berada di bawah jumlah peminat transmigrasi, menunjukkan potensi untuk lebih meningkatkan akses dan kesempatan bagi calon transmigran di masa mendatang.

2.1.3.4 Unsur Penunjang Urusan Pemerintahan

1) Sekretariat Daerah

Fungsi perumusan kebijakan merupakan fungsi penunjang urusan pemerintahan yang dilaksanakan oleh Sekretariat Daerah. Sekretariat Daerah dipimpin oleh Sekretaris Daerah yang mempunyai tugas membantu Kepala Daerah dalam penyusunan kebijakan dan pengoordinasian administratif terhadap pelaksanaan tugas perangkat daerah serta pelayanan administratif. Berikut capaian kinerja sekretariat daerah Kabupaten Purworejo Tahun 2020-2024.

Tabel 2.160. Capaian Kinerja Sekretariat Daerah Kabupaten Purworejo Tahun 2020 - 2024

Indikator	Tahun					Keterangan
	2020	2021	2022	2023	2024	
1	2	3	4	5	6	7
Indeks Reformasi Birokrasi	63,74	65,33	65,48	67,84	67,84*	Nilai tertinggi: 100,00
Nilai SAKIP	61,30	62,29	63,10	64,47	65,58	Nilai tertinggi: 100,00
Indeks Pelayanan Publik	4,09	3,86	4,51	3,59	4,33	Nilai tertinggi: 5,00

Catatan: *data sementara

Sumber: Sekretariat Daerah Kabupaten Purworejo, 2024

a. Indeks Reformasi Birokrasi

Reformasi Birokrasi merupakan sebuah kebutuhan yang perlu dipenuhi dalam rangka memastikan terciptanya perbaikan tata kelola pemerintahan. Tata kelola pemerintahan yang baik adalah prasyarat utama pembangunan yang berkualitas. Kualitas tata kelola pemerintahan akan sangat mempengaruhi pelaksanaan program-program kerja pembangunan. Implementasi Reformasi Birokrasi di lingkungan Pemerintah Kabupaten Purworejo telah dimulai tahun 2019 dengan membentuk Tim Reformasi Birokrasi yang diperbarui setiap tahun.

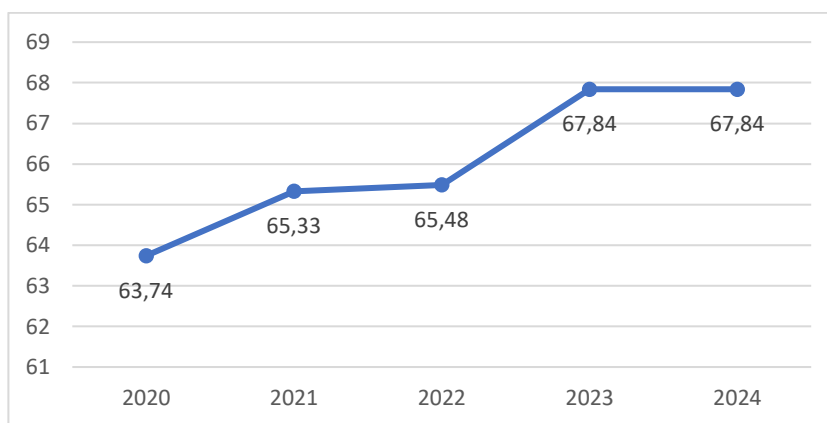

Gambar 2.57. Indeks Reformasi Birokrasi Kabupaten Purworejo tahun 2020 - 2024

Sumber: Sekretariat Daerah Kabupaten Purworejo, 2024

Reformasi birokrasi mendorong setiap instansi pemerintah agar manfaat keberadaannya dapat dirasakan langsung oleh masyarakat. Di tengah tuntutan masyarakat yang semakin tinggi, Reformasi Birokrasi mendesak Instansi Pemerintah untuk terus meningkatkan kualitas pelayanan publik. Capaian Indeks Reformasi Birokrasi Kabupaten Purworejo dari tahun 2020 hingga 2024 mengalami peningkatan nilai dari 63,74 menjadi 67,84. Nilai tersebut masih berada dalam kategori B (baik), yang menunjukkan bahwa masih ada ruang untuk perbaikan yang signifikan.

b. Nilai SAKIP

Penguatan akuntabilitas kinerja merupakan salah satu program yang dilaksanakan dalam rangka reformasi birokrasi untuk mewujudkan pemerintahan yang bersih dan bebas dari Korupsi, Kolusi dan Nepotisme, meningkatnya kualitas pelayanan publik kepada masyarakat dan meningkatnya kapasitas serta akuntabilitas kinerja birokrasi. Penguatan akuntabilitas ini dilaksanakan dengan penerapan Sistem Akuntabilitas Kinerja Instansi Pemerintah (SAKIP) sebagaimana dimaksud dalam Peraturan Presiden Nomor 29 Tahun 2014 tentang Sistem Akuntabilitas Kinerja Instansi Pemerintah. Evaluasi implementasi SAKIP adalah aktivitas analisis yang sistematis, pemberian nilai, atribut, apresiasi dan pengenalan permasalahan serta pemberian solusi atas masalah yang ditemukan untuk tujuan peningkatan akuntabilitas dan kinerja Instansi kerja pemerintah.

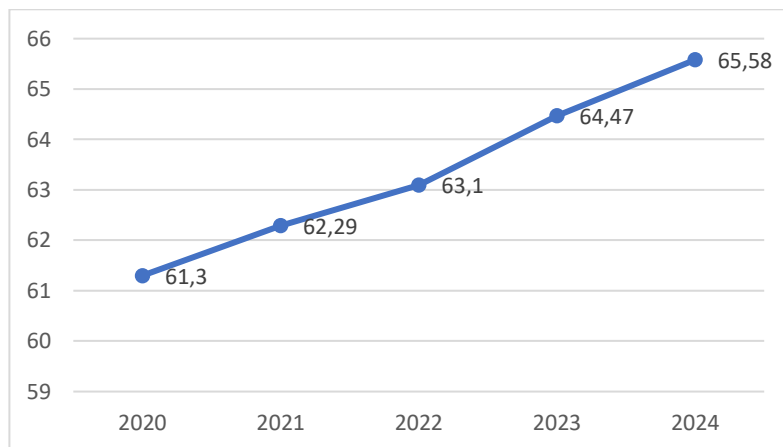

Gambar 2.58. Nilai SAKIP Kabupaten Purworejo tahun 2020 - 2024

Sumber: Sekretariat Daerah Kabupaten Purworejo, 2024

Capaian nilai SAKIP Kabupaten Purworejo mengalami peningkatan sejak tahun 2020 hingga tahun 2024. Tahun 2024 nilai SAKIP Kabupaten Purworejo mencapai angka 65,58 dengan kategori B. Peningkatan ini didorong oleh efektivitas dan efisiensi penggunaan anggaran, pembangunan budaya kinerja birokrasi, serta penyelenggaraan pemerintahan yang berorientasi pada hasil. Namun, meskipun sudah menunjukkan hasil yang baik, capaian nilai SAKIP Kabupaten Purworejo masih belum optimal dan memerlukan perbaikan lebih lanjut.

c. Indeks Pelayanan Publik

Indeks Pelayanan Publik atau IPP adalah indeks yang digunakan untuk mengukur kinerja pelayanan publik di lingkungan kementerian, lembaga, dan pemerintah daerah di Indonesia berdasarkan Aspek Kebijakan Pelayanan, Aspek Profesionalisme SDM, Aspek Sarana Prasarana, Aspek Sistem Informasi Pelayanan Publik, Aspek Konsultasi dan Pengaduan serta Aspek Inovasi. Penyusunan indikator IPP dihasilkan melalui persilangan antara 6 prinsip tata kelola pemerintahan yang baik dalam pelayanan publik (keadilan, partisipasi, akuntabilitas, transparansi, berdaya guna, dan aksesibilitas) dengan 6 aspek penilaian kinerja instansi terhadap pelayanan publik (kebijakan pelayanan, sarana prasarana, konsultasi dan pengaduan, profesionalisme SDM, sistem informasi pelayanan publik, dan inovasi pelayanan).

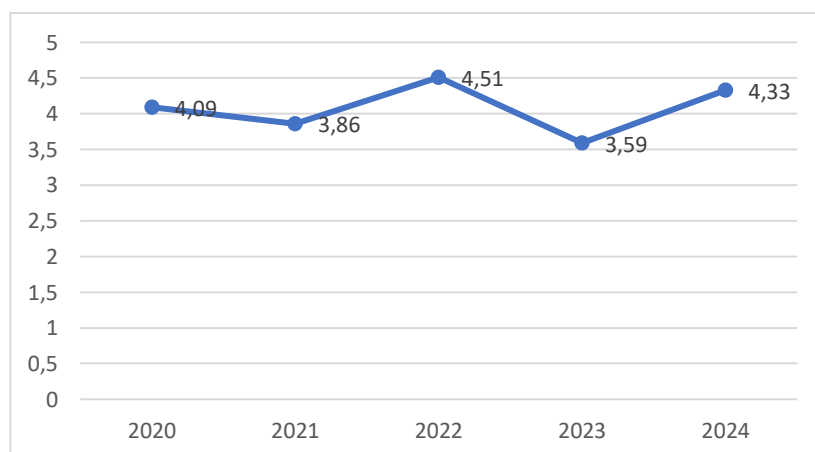

Gambar 2.59. Indeks Pelayanan Publik Kabupaten Purworejo Tahun 2020 - 2024

Sumber: Sekretariat Daerah Kabupaten Purworejo, 2024

Capaian Indeks pelayanan Publik dari tahun 2020 hingga tahun 2024 mengalami peningkatan dan penurunan yang fluktuatif setiap tahunnya. Capaian terendah terjadi pada tahun 2023 dan meningkat kembali di tahun 2024. Hal ini dikarenakan belum terstandarnya pelayanan pada setiap unit pelayanan di Kabupaten Purworejo sehingga saat dilakukan penilaian IPP terdapat instrumen data dukung penilaian yang belum dilaksanakan.

Kabupaten Purworejo masih terus perlu meningkatkan kualitas pelayanan untuk memenuhi harapan masyarakat serta pelayanan sesuai standar. Sebagai upaya peningkatan pelayanan publik, penerapan sistem inovasi diperlukan, sehingga program dan kegiatan yang dijalankan memiliki daya ungkit yang lebih tinggi dalam rangka meningkatkan daya saing daerah.

2) Sekretariat DPRD

Fungsi DPRD meliputi fungsi legislasi, fungsi budgeting dan fungsi pengawasan. Sekretariat DPRD merupakan bagian integral dari pemerintah daerah yang keberadaannya tidak terpisahkan dengan kinerja DPRD. Sekretariat DPRD Sebagai Perangkat Daerah penyelenggara administrasi kesekretariatan, keuangan, mendukung pelaksanaan tugas dan fungsi DPRD, dan menyediakan serta mengoordinasikan tenaga ahli yang diperlukan oleh DPRD, Sekretariat Dewan telah menyusun rencana kerja tahunan pada setiap alat-alat kelengkapan DPRD. Program-program kerja DPRD untuk melaksanakan fungsi pengawasan, fungsi pembentukan perda, dan fungsi anggaran juga telah tersusun dan terintegrasi dalam Dokumen RPJMD dan RKPD. Selain itu, program-program DPRD untuk melaksanakan fungsi pengawasan, pembentukan Perda dan Anggaran telah terintegrasi ke dalam dokumen perencanaan dan dokumen anggaran setwan DPRD. Sampai dengan tahun 2024 dukungan fungsi DPRD adalah untuk menjamin fungsi legislasi, fungsi *budgeting* dan fungsi pengawasan tercapai 100%. Jumlah anggota DPRD masa bakti 2024-2029 adalah 45 orang, dengan komposisi 10 orang wanita dan 35 pria.

Tabel 2.161. Capaian Kinerja Sekretariat Dewan Kabupaten Purworejo Tahun 2020 – 2024

No	Uraian	Tahun				
		2020	2021	2022	2023	2024
1	2	3	4	5	6	7
1.	Persentase Fasilitasi Pelaksanaan Tugas dan Fungsi DPRD	100%	100%	100%	100%	100%
2.	Tersusun dan Terintegrasinya Program-Program Kerja DPRD untuk Melaksanakan Fungsi Pengawasan, Fungsi Pembentukan Perda, dan Fungsi Anggaran dalam Dokumen RPJMD dan RKPD	100%	100%	100%	100%	100%

Sumber: Sekretariat DPRD Kabupaten Purworejo, 2024

3) Perencanaan

Perencanaan Pembangunan Daerah adalah suatu proses penyusunan tahapan-tahapan kegiatan yang melibatkan berbagai unsur pemangku kepentingan didalamnya, guna pemanfaatan dan pengalokasian sumber daya yang ada dalam rangka meningkatkan kesejahteraan sosial dalam suatu lingkungan wilayah/daerah dalam jangka waktu tertentu.

Untuk mewujudkan tata kelola pemerintahan yang baik perlu didukung dengan perencanaan yang akuntabel dan tepat waktu. Hal tersebut mencakup tiga ketepatan waktu penyusunan perencanaan ditingkat Kabupaten dan ketepatan waktu penyusunan perencanaan di tingkat Perangkat Daerah serta kualitas dokumen yang disusun oleh Perangkat Daerah.

Tabel 2.162. Kinerja Bidang Urusan Perencanaan Pembangunan Daerah Tahun 2020 - 2024

No	Uraian	Tahun				
		2020	2021	2022	2023	2024
1	2	3	4	5	6	7
1	Penyusunan Dokumen Perencanaan Tepat Waktu	100%	100%	100%	100%	100%
2	Persentase Dokumen Rencana Kerja Perangkat Daerah yang Berkualitas	100%	100%	100%	100%	100%

Sumber: Bapperida Kabupaten Purworejo, 2024

Untuk menjamin terciptanya perencanaan yang konsisten dan berkelanjutan serta sebagai dasar penyusunan dokumen penganggaran, telah disusun dokumen perencanaan pembangunan secara periodik. Ketersediaan dokumen perencanaan tersaji dalam tabel berikut:

Tabel 2.163. Ketersediaan Dokumen Perencanaan Pembangunan Kabupaten Purworejo

No	Jenis Dokumen	Tersedia / Tidak Tersedia	Nama Dokumen
1	2	3	4
1	RPJPD	Tersedia	Perda No.3 Tahun 2010
2	RPJMD	Tersedia	Perda No.12 Tahun 2016
3	RKPD	Tersedia	Perbup No.19 Tahun 2016 tentang RKPD Kab.Purworejo Tahun 2017
4	RKPD	Tersedia	Perbup No.42 Tahun 2017 tentang RKPD Kab.Purworejo Tahun 2018
5	RKPD	Tersedia	Perbup No. 42 Tahun 2018 tentang RKPD Kabupaten Purworejo Tahun 2019
6	RKPD	Tersedia	Perbup No. 21 Tahun 2019 tentang RKPD Kabupaten Purworejo Tahun 2020
7	RKPD	Tersedia	Perbup No. 42 Tahun 2020 tentang RKPD Kabupaten Purworejo Tahun 2021
8	RKPD	Tersedia	Perbup No. 33 Tahun 2021 tentang RKPD Kabupaten Purworejo Tahun 2022

No	Jenis Dokumen	Tersedia / Tidak Tersedia	Nama Dokumen
1	2	3	4
9	RKPD	Tersedia	Perbup No. 66 Tahun 2022 tentang RKPD Kabupaten Purworejo Tahun 2023
10.	RKPD	Tersedia	Perbup No. 28 Tahun 2023 tentang RKPD Kabupaten Purworejo Tahun 2024
11	RKPD	Tersedia	Perbup No. 9 Tahun 2024 tentang RKPD Kabupaten Purworejo Tahun 2025

Sumber: Bapperida Kabupaten Purworejo, 2024

4) Keuangan

Pengecualian (WTP) kali kedelapan berturut-turut sejak 2012. Pemerintah Kabupaten Purworejo meraih opini Wajar Tanpa WTP adalah opini audit yang diberikan jika laporan keuangan dianggap memberikan informasi yang bebas dari salah satu material. Auditor meyakini berdasarkan bukti-bukti audit yang dikumpulkan, perusahaan/pemerintah dianggap telah menyelenggarakan prinsip akuntansi yang berlaku umum dengan baik, dan walaupun ada kesalahan, kesalahannya dianggap tidak material dan tidak berpengaruh signifikan terhadap pengambilan keputusan.

Tabel 2.164. Capaian Indikator Sasaran Daerah Urusan Keuangan Kabupaten Purworejo Tahun 2020 - 2024

No	Uraian	Tahun				
		2020	2021	2022	2023	2024
1	2	3	4	5	6	7
1	Opini BPK	WTP	WTP	WTP	WTP	WTP

Sumber: BPKPAD Kab. Purworejo, 2024

Kebijakan pengelolaan keuangan daerah diarahkan selain untuk mempercepat realisasi visi dan misi daerah juga untuk mengatasi berbagai permasalahan pokok seperti penanganan kemiskinan, perluasan kesempatan kerja, perbaikan mutu pelayanan publik utamanya pelayanan dasar, peningkatan produktivitas sektor dominan yang mempengaruhi PDRB, dan perluasan daya saing investasi.

Untuk mewujudkan kebijakan tersebut perlu didukung kebijakan penajaman APBD yang sesuai visi dan misi daerah melalui efektifitas dan efisiensi belanja daerah dan upaya peningkatan pendapatan daerah yang tetap mendukung iklim investasi daerah serta adanya komitmen seluruh elemen pengelola keuangan daerah, sehingga tercipta pengelolaan keuangan yang tertib, taat pada peraturan perundang-undangan, efektif, efisien, ekonomis, transparan, dan bertanggungjawab dengan memperhatikan asas keadilan, kepatutan, dan manfaat untuk masyarakat.

Gambaran kinerja keuangan Kabupaten Purworejo tahun 2020 - 2024 secara umum dapat dilihat pada tabel di bawah ini.

Tabel 2.165. Capaian Kinerja Keuangan Daerah dari Tahun 2020 - 2024

No	Uraian	Tahun				
		2020	2021	2022	2023	2024
1	2	3	4	5	6	7
1	Ketepatan Waktu Penyampaian Raperda APBD	Tepat waktu	Tepat waktu	Tepat Waktu	Tepat Waktu	Tepat Waktu
2	Tertib Pengelolaan Kas Daerah	100%	100%	100%	100%	100%
3	Ketepatan Waktu Penyampaian Laporan Keuangan Pemerintah Daerah	100%	100%	100%	100%	100%
4	Persentase Realisasi Bantuan Keuangan terhadap Anggaran Bantuan Keuangan	100%	100%	100%	100%	100%
5	Persentase Pengelolaan Data dan Implementasi Sistem Informasi Pemerintah Daerah Lingkup Keuangan Daerah	100%	100%	100%	100%	100%
6	Persentase Tertib Pengelolaan Barang Milik Daerah	100%	100%	100%	100%	100%
7	Persentase Tertib Pengelolaan Pendapatan Daerah	100%	100%	105,44%	99,95%	97,74%

Sumber: BPKPAD Kab. Purworejo, 2024

Adapun target dan realisasi makro capaian pendapatan asli daerah tahun 2020 sampai 2024, sebagaimana tabel berikut ini (dalam miliar rupiah).

Tabel 2.166. Target dan Realisasi PAD dari Tahun 2020-2024 (miliar rupiah)

No	Tahun	Target	Realisasi
1	2	3	4
1	2020	261.999	304.779
2	2021	304.742	437.335
3	2022	361.220	330.885
4	2023	408.962	380.646
5	2024	455.552	448.842

Sumber: BPKPAD Kab. Purworejo, 2024

Pendapatan Asli Daerah Kabupaten Purworejo mengami peningkatan dalam kurun waktu lima tahun terakhir. Tahun 2024 realisasi PAD Kabupaten Purworejo memperoleh angka tertinggi dibanding tahun-tahun sebelumnya. Yakni sebesar Rp 448.842.283.387 dari target Rp 455.552.275.285 atau terealisasi sebesar 98,53%.

Tabel 2.167. Komponen PAD dari Tahun 2020-2024 (miliar rupiah)

No	Uraian Komponen	Tahun				
		2020	2021	2022	2023	2024
1	2	3	4	5	6	7
1	Pendapatan Pajak Daerah	74.599	84.227	100.654	102.276	104.217
2	Hasil Retribusi Daerah	12.207	15.944	18.591	19.169	319.419

No	Uraian Komponen	Tahun				
		2020	2021	2022	2023	2024
1	2	3	4	5	6	7
3	Hasil Pengelolaan Kekayaan Daerah yang Dipisahkan	14.953	14.213	13.723	14.457	16.119
4	Lain-lain Pendapatan Asli Daerah yang Sah	203.020	322.949	231.368	244.742	9.085
	Jumlah	304.779	437.335	330.885	380.646	448.842

Sumber: BPKPAD Kab. Purworejo, 2024

Sesuai dengan Permendagri Nomor 13 Tahun 2006 bahwa Penetapan Perda tentang APBD dan Peraturan Kepala daerah tentang penjabaran APBD dilakukan paling lambat tanggal 31 Desember Tahun anggaran sebelumnya. Penetapan APBD nampak pada tabel berikut.

Tabel 2.168. Ketepatan Waktu Penetapan APBD dari Tahun 2020 - 2024

Tahun	Waktu Penetapan	Realisasi
1	2	3
2020	18 Desember 2019	tepat waktu
2021	23 Desember 2020	Tepat waktu
2022	16 Desember 2021	Tepat waktu
2023	27 Desember 2022	Tepat waktu
2024	29 Desember 2023	Tepat waktu
2025	30 Desember 2024	Tepat waktu

Sumber: BPKPAD Kab. Purworejo, 2024

5) Kepegawaian

Pemerintah Kabupaten Purworejo memiliki ASN sejumlah 9.121. Proporsi ASN Kabupaten Purworejo tahun 2024 terdiri dari 5.565 PNS (61,01%), 2 CPNS (0,02%), dan PPPK 3.554 (38,97%). Lebih lanjut hal ini dapat diamati pada gambar berikut. Lebih lanjut hal ini dapat diamati pada gambar berikut.

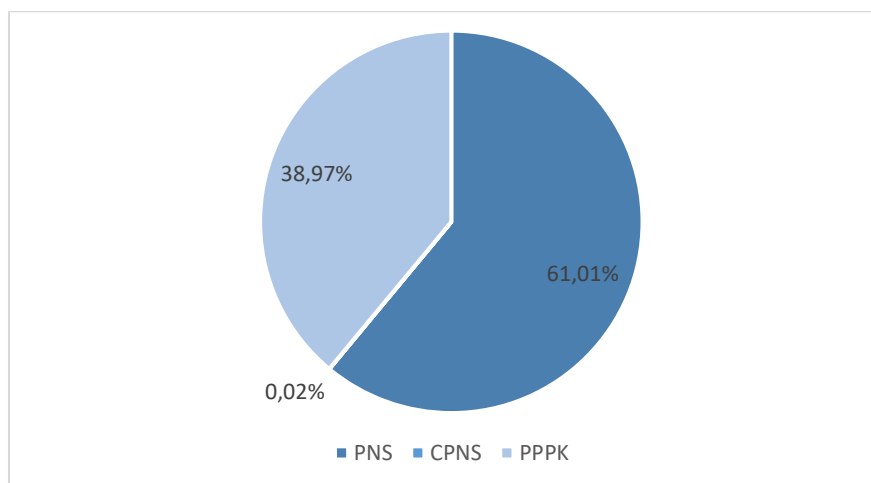

Gambar 2.60. Proporsi ASN Kabupaten Purworejo

Sumber: BKPSDM Kabupaten Purworejo, 2024

Proporsi ASN berdasarkan jenis kelamin laki-laki sebanyak 3.218 (35,28%), lebih kecil dari ASN perempuan sejumlah 5.903 (64,72%). Lebih

lanjut hal ini dapat diamati pada gambar berikut. Lebih lanjut hal ini dapat diamati pada gambar berikut.

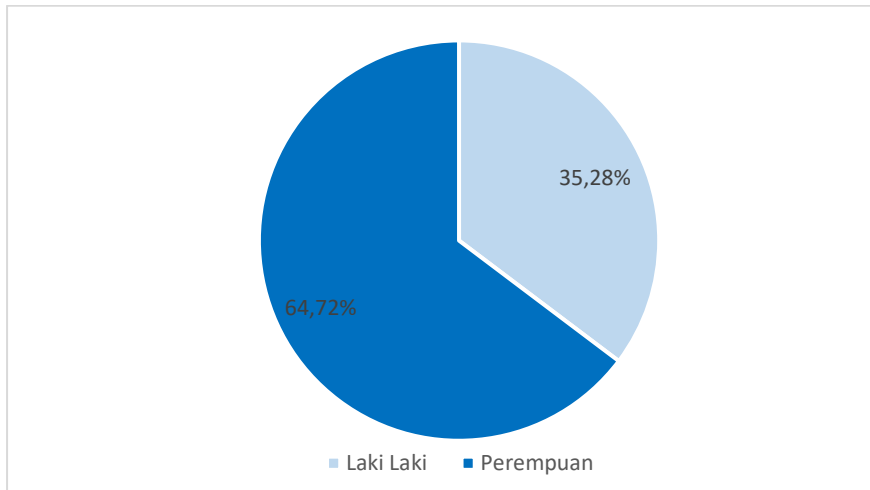

Gambar 2.61. Proporsi ASN Kabupaten Purworejo berdasarkan Jenis Kelamin
 Sumber: BKPSDM Kabupaten Purworejo, 2024

Gambar di bawah ini menjelaskan mengenai proporsi ASN berdasarkan kelompok umur. ASN di Kabupaten Purworejo saat ini didominasi oleh kelompok umur 51-60 tahun, sejumlah 3.365 orang atau sebesar 40,72%. Kondisi ini memerlukan perencanaan SDM yang baik ke depan supaya pelayanan publik tetap dapat berjalan dengan baik.

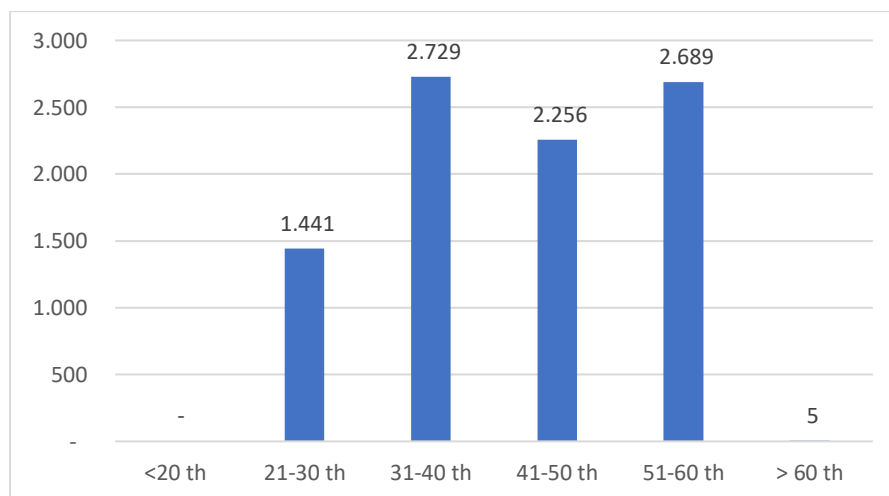

Gambar 2.62. Proporsi ASN Kabupaten Purworejo berdasarkan Kelompok Umur
 Sumber: BKPSDM Kabupaten Purworejo, 2024

Gambaran umum mengenai kondisi sumber daya aparatur di Kabupaten Purworejo sebagai pelayan publik berdasarkan latar belakang pendidikannya dapat dilihat dalam tabel berikut.

Tabel 2.169. Gambaran Umum Sumber Daya Aparatur berdasarkan Latar Belakang Pendidikan Kabupaten Purworejo Tahun 2024

No	Latar Belakang Pendidikan	Jumlah (ASN)	Proporsi (%)
1	2	3	4
1	SD	24	0,26%
2	SMP	89	0,98%

No	Latar Belakang Pendidikan	Jumlah (ASN)	Proporsi (%)
3	SMA	693	7,60%
4	D 1	9	0,10%
5	D 2	60	0,66%
6	D 3	1.563	17,14%
7	D 4	181	1,98%
8	S 1	5.776	63,33%
9	S 2	725	7,95%
10	S 3	1	0,01%
Total		9.121	100%

Sumber: BKPSDM Kabupaten Purworejo, 2023

Kabupaten Purworejo memiliki ASN sebanyak 9.121 yang didominasi oleh latar belakang pendidikan S1 (63,33%). ASN yang masih berlatar belakang SMA/ SMK, SMP, serta SD diharapkan dapat menempuh jenjang pendidikan lebih tinggi untuk meningkatkan kualifikasi sumber daya manusia di Pemerintahan Kabupaten Purworejo.

a. Indeks Profesionalitas ASN

Menurut UU No 5 Tahun 2014, penyelenggaraan kebijakan dan manajemen ASN berdasarkan pada asas salah satunya adalah profesionalitas. Sumber Daya Manusia (SDM) di lingkungan birokrasi harus dapat mengikuti perkembangan organisasi yang kompetitif dalam rangka mewujudkan Aparatur Negara yang profesional. Profesionalitas ASN merupakan kunci keberhasilan ASN dalam melaksanakan fungsinya sebagai pelaksana kebijakan publik, pelayan publik, serta perekat dan pemersatu bangsa. Untuk mengetahui tingkat profesionalitas ASN diperlukan pengukuran Indeks Profesionalitas ASN. Hal ini diatur dalam Peraturan Menteri Pendayagunaan Aparatur Negara dan Reformasi Birokrasi Nomor 38 Tahun 2018 tentang Indeks Profesionalitas ASN dan Peraturan Badan Kepegawaian Negara Nomor 8 Tahun 2019 tentang Pedoman Tata Cara dan Pelaksanaan Pengukuran Indeks Profesionalitas ASN.

Pengukuran indeks profesionalitas ASN akan menghasilkan peta atau potret tentang tingkat profesionalitas ASN dengan menggunakan kriteria tertentu sebagai standar profesionalitas ASN yaitu kesesuaian kualifikasi, kompetensi, tingkat kinerja, dan kedisiplinan pegawai ASN dalam melaksanakan tugas jabatannya. Pengukuran Indeks Profesionalitas ASN diharapkan mampu memotret tingkat profesionalitas ASN pada Instansi Pemerintah dan ASN itu sendiri serta sebagai dasar pemetaan pengembangan kompetensi ASN yang diharapkan mampu meningkatkan nilai Reformasi Birokrasi.

Tabel 2.170. Indeks Profesionalitas ASN Kabupaten Purworejo tahun 2020-2024

No	Indikator	2020	2021	2022	2023	2024
1	2	3	4	5	6	7
1	Indeks Profesionalitas ASN	79,70	51,36	52,88	75,36	82,25

Sumber: BKPSDM Kab. Purworejo, 2024

Indeks Profesionalitas ASN yang merupakan ukuran statistik yang menggambarkan tingkat profesionalitas ASN yang mencakup dimensi kualifikasi pendidikan, dimensi kompetensi, dimensi kinerja, dan dimensi kedisiplinan pegawai ASN dalam melakukan tugas jabatannya. IP ASN Kabupaten Purworejo meningkat menjadi dari 75,36 ditahun 2023 menjadi 82,25 di tahun 2024. Realisasi capaian tersebut didukung dengan semakin banyaknya ASN yang mengikuti pengembangan kompetensi sesuai dengan jabatannya.

b. Indeks Sistem Merit

Indeks Sistem merit adalah kebijakan dan manajemen ASN yang berdasarkan pada kualifikasi, kompetensi, dan kinerja, yang diberlakukan secara adil dan wajar dengan tanpa diskriminasi. Pelaksanaan sistem merit pada manajemen SDM Aparatur Sipil Negara (ASN) merupakan hal penting sebagai upaya mewujudkan SDM unggul dan berdaya saing.

Tabel 2.171. Indeks Sistem Merit Kabupaten Purworejo tahun 2020-2024

No	Indikator	Tahun				
		2020	2021	2022	2023	2024
1	2	4	5	6	7	8
1	Indeks Sistem Merit	N/A	0,55	0,72	0,76	0,76*

Sumber: BKPSDM Kab. Purworejo, 2024

Untuk menunjang capaian sasaran daerah, urusan kepegawaian didukung dengan 2 indikator kinerja pembangunan daerah pada tahun 2021-2026 yang tergambar sebagai berikut:

Tabel 2.172. Capaian Kinerja Persentase Penyelenggaraan Pengadaan, Pemberhentian, Informasi Kepegawaian, dan Penilaian Kinerja Aparatur tahun 2020 - 2024

No	Uraian	Tahun				
		2020	2021	2022	2023	2024
1	2	4	5	6	7	8
1.	Persentase Penyelenggaraan Pengadaan, Pemberhentian, Informasi Kepegawaian, dan Penilaian Kinerja Aparatur	100%	100%	100%	100%	100%

Sumber: BKPSDM Kab. Purworejo, 2024

Penyelenggaraan Pengadaan, Pemberhentian, Informasi Kepegawaian, dan Penilaian Kinerja Aparatur didefinisikan sebagai persentase terselenggaranya kegiatan pengadaan, pemberhentian dan informasi kepegawaian ASN serta kegiatan penilaian dan evaluasi kinerja aparatur sesuai dengan target yang telah ditetapkan. Indikator kinerja ini digunakan sejak adanya RPJMD tahun 2021-2026 yang capaian kinerja ditahun 2024 adalah 100%.

Tabel 2.173. Capaian Kinerja Persentase Penyelenggaraan Mutasi, Promosi, dan Pengembangan Kompetensi ASN

No	Uraian	Tahun				
		2020	2021	2022	2023	2024
1	2	4	5	6	7	8
1.	Persentase Penyelenggaraan Mutasi, Promosi, dan Pengembangan Kompetensi ASN	100%	100%	100%	100%	100%

Sumber: BKPSDM Kab. Purworejo, 2024

6) Pendidikan dan Pelatihan

Dalam pelaksanaan tugas dan tanggung jawab pemerintah daerah, diperlukan kecakapan para pegawai sehingga dapat bekerja sesuai bidang dengan sebaik baiknya. Untuk itu diperlukan adanya pendidikan dan pelatihan khusus bagi para pegawai untuk meningkatkan kompetensi yang dimiliki. Persentase terselenggaranya kegiatan mutasi dan promosi ASN serta kegiatan pengembangan kompetensi ASN sesuai dengan target yang telah ditetapkan merupakan indicator kinerja yang dilaksanakan untuk menghitung Rata-Rata Lama Pegawai Mendapatkan Pendidikan dan Pelatihan. Berikut ini merupakan tabel dengan data rata-rata lama pegawai mendapatkan pendidikan dan pelatihan di Kabupaten Purworejo setiap tahunnya dalam lima tahun terakhir dengan satuan jam pelajaran (JPL).

Tabel 2.174. Rata-Rata Lama Pegawai Kabupaten Purworejo Mendapatkan Pendidikan dan Pelatihan tahun 2020-2024

No	Uraian	Tahun				
		2020	2021	2022	2023	2024
1	2	4	5	6	7	8
1.	Rata-Rata Lama Pegawai Mendapatkan Pendidikan dan Pelatihan	14 JPL	15 JPL	17,90 JPL	33,46 JPL	33,88 JPL

Sumber: BKPSDM Kab. Purworejo, 2024

Dapat dilihat bahwa rata-rata lama pegawai mendapatkan pendidikan dan pelatihan memiliki besaran yang fluktuatif dengan kecenderungan meningkat. Terjadinya fluktuasi data dikarenakan setiap tahunnya jumlah pendidikan dan pelatihan yang diadakan belum tentu sama, tergantung dengan prioritas hasil Analisis Kebutuhan Diklat. Pada tahun 2020, rata-rata lama pegawai mendapatkan pendidikan dan pelatihan sebesar 14 JPL. Selanjutnya angka tersebut terus meningkat hingga 2024 sebesar 33,88 JPL dikarenakan semakin meningkatnya kesadaran ASN dalam melakukan pengembangan kompetensi jabatannya. Metode pelaksanaan diklat juga berpengaruh terhadap jumlah JPL yang didapat peserta diklat. Selain itu, jumlah pegawai yang diintervensi untuk mengikuti pendidikan dan pelatihan semakin bertambah dan Pola Kebutuhan Diklat yang meningkat sesuai dengan tren kinerja beberapa OPD yang meningkat.

7) Penelitian dan Pengembangan

Hasil pengukuran terhadap himpunan inovasi daerah yang telah dilaporkan kepada Menteri Dalam Negeri sebagai bentuk pembaharuan

dalam penyelenggaraan pemerintahan daerah yang sesuai dengan urusan pemerintahan yang menjadi kewenangan daerah.

Tabel 2.175. Indeks Inovasi Daerah Kabupaten Purworejo tahun 2020-2024

No	Uraian	Tahun				
		2020	2021	2022	2023	2024
1	2	3	4	5	6	7
1.	Indeks Inovasi Daerah	1.411*	47,72	55,99	48,76	61,72

Sumber: Bapperida Kab. Purworejo, 2024

Indeks Inovasi daerah Kabupaten Purworejo tahun 2024 mengalami peningkatan dibandingkan tahun 2023. Nilai yang dicapai tahun 2024 sebesar 61,72 masuk dalam kategori sangat inovatif. Capaian inovasi daerah ini menunjukkan adanya upaya dari Pemerintah Daerah dalam melakukan pembaharuan dalam penyelenggaraan pemerintahan daerah. Kedepannya, pemerintah Kab. Purworejo diharapkan mampu bersaing dengan kabupaten lainnya dalam menciptakan inovasi daerah. Inovasi yang dapat dilakukan meliputi inovasi tata kelola Pemerintah Daerah, Inovasi Pelayanan Publik dan atau Inovasi Daerah lainnya sesuai dengan urusan pemerintahan yang menjadi kewenangan daerah.

Hasil pelaksanaan urusan penelitian dan pengembangan terlihat pada capaian indikator kinerja utama yaitu Persentase Implementasi Rencana Kelitbangan 100% di tahun 2023. Kendala utama dari pelaksanaan program penelitian dan pengembangan adalah belum sepenuhnya hasil penelitian ditindaklanjuti dan menjadi dasar pengambilan kebijakan Selain itu sesuai amanah Peraturan Pemerintah Nomor 38 Tahun 2017 tentang Inovasi Daerah, Bappeda selaku perangkat daerah yang membidangi penelitian dan pengembangan bertugas mendorong, mengawal, dan mengevaluasi inovasi daerah. Akan tetapi belum sepenuhnya pengawalan inovasi ini dapat berjalan dengan optimal. Capaian kinerja Persentase Implementasi Rencana Kelitbangan tahun 2020 hingga tahun 2024 adalah sebagai berikut:

Tabel 2.176. Capaian Kinerja Persentase Implementasi Rencana Kelitbangan Kabupaten Purworejo tahun 2020-2024

No	Uraian	Tahun				
		2020	2021	2022	2023	2024
1	2	3	4	5	6	7
1.	Persentase Implementasi Rencana Kelitbangan	N/A	N/A	100%	100%	100%

Sumber: Bapperida Kab. Purworejo, 2023

8) Inspektorat

Pembinaan dan Pengawasan Penyelenggaraan Pemerintahan Daerah dilakukan secara efisien dan efektif untuk meningkatkan kapasitas daerah dalam rangka mendukung pelaksanaan pemerintahan sesuai dengan ketentuan peraturan perundang-undangan. Penyelenggaraan pemerintahan yang efektif adalah merupakan kebutuhan yang sangat mendesak khususnya pada masa reformasi sekarang ini. Pelaksanaan pembinaan dan

pengawasan difokuskan pada terselenggaranya Sistem Pengendalian Intern Pemerintah (SPIP) dan terwujudnya peningkatan kapabilitas Aparat Pengawasan Intern Pemerintah (APIP).

a. **Tingkat Maturitas SPIP**

Pasal 47 ayat 1 Peraturan Pemerintah Nomor 60 Tahun 2008 tentang Sistem Pengendalian Intern Pemerintah mewajibkan setiap Kementerian/Lembaga/Pemerintah Daerah (K/L/D) untuk menyelenggarakan SPIP. Ukuran kualitas dari sistem pengendalian intern pada suatu organisasi dinilai dengan tingkat maturitas. Maturitas Penyelenggaraan SPIP adalah tingkat kematangan SPIP dalam mencapai tujuan pengendalian yang meliputi kegiatan yang efektif dan efisien, keandalan pelaporan keuangan, pengamanan aset negara, dan ketaatan terhadap peraturan perundang-undangan. Penyelenggaraan SPIP dilaksanakan dengan memperhatikan prinsip-prinsip tata kelola yang mencakup peningkatan kapabilitas APIP, pengelolaan risiko, dan pengendalian korupsi sebagai satu kesatuan yang tidak dapat dipisahkan.

K/L/D bertanggung jawab menyelenggarakan pengendalian intern dengan melaksanakan identifikasi sampai pemantauan atas risiko dan perbaikan pengendalian, termasuk pengendalian korupsi. Pengelolaan risiko dan pengendalian korupsi yang efektif hanya dapat dilaksanakan dengan dukungan peran APIP yang kapabel. Integrasi antara pengelolaan risiko, pengendalian korupsi, dan APIP yang kapabel akan menjamin keberhasilan pencapaian tujuan K/L/D.

Tingkat maturitas Kabupaten Purworejo tahun 2020-2024 berada pada level 3,318 naik dibandingkan tahun 2023 pada angka 3,309. Hal ini dapat diamati pada tabel di bawah ini.

Tabel 2.177. Tingkat Maturitas SPIP Kabupaten Purworejo Tahun 2020-2024

No	Uraian	Tahun				
		2020	2021	2022	2023	2024
1	2	3	4	5	6	7
1	Tingkat Maturitas SPIP	3,023	3,023	3,014	3,309	3,318

Sumber: Inspektorat Kabupaten Purworejo, 2023

Tingkat maturitas pada level 3 menunjukkan bahwa Pemda telah melaksanakan pengendalian intern dan terdokumentasi dengan baik. Namun evaluasi atas pengendalian intern dilakukan tanpa dokumentasi yang memadai.

Mulai Tahun 2022, Penilaian Maturitas Penyelenggaraan SPIP menggunakan acuan Peraturan Kepala BPKP Nomor 5 Tahun 2021 tentang Pedoman Penilaian Maturitas Penyelenggaraan SPIP Terintegrasi pada Kementerian/Lembaga/Pemerintah Daerah. Dalam Pedoman ini disebutkan bahwa Penilaian Maturitas Penyelenggaraan SPIP Terintegrasi mencakup unsur-unsur 1) Sistem Pengendalian Intern Pemerintah (SPIP); 2) Manajemen Risiko Indeks (MRI); 3) Indeks Efektifitas Pengendalian Korupsi (IEPK); dan 4) Kapabilitas APIP.

b. Kapabilitas APIP

Dalam rangka pelaksanaan Sistem Pengendalian Intern, terdapat konsep pengawasan intern yang mencakup kegiatan audit, reviu, evaluasi, pemantauan, dan kegiatan pengawasan lain terhadap penyelenggaraan tugas dan fungsi organisasi yang secara umum bertujuan untuk mewujudkan tata pemerintahan yang baik. Dalam struktur organisasi sektor publik di Indonesia, kegiatan pengawasan intern tersebut dilaksanakan oleh Aparat Pengawasan Intern Pemerintah (APIP) dalam hal ini adalah Inspektorat Jenderal K/L dan Inspektorat Provinsi/Kabupaten.

Terkait dengan pelaksanaan peran tersebut, kapabilitas dan efektivitas APIP dianggap sebagai dua indikator penting untuk melihat sejauh mana APIP, sebagai institusi, telah mampu mendefinisikan peran pengawasan intern dan berkontribusi terhadap pencapaian tujuan organisasi. Kapabilitas APIP adalah kemampuan APIP untuk melaksanakan aktivitas pengawasan yang ditunjang dengan dukungan pengawasan yang baik sehingga dapat mendorong hasil pengawasan yang berkualitas agar dapat mewujudkan perannya secara efektif. Sejalan dengan perubahan lingkungan strategis yang semakin dinamis dan menantang, peran APIP dan pengawasan intern perlu dikontekstualisasikan dalam era yang lebih adaptif, dengan tetap berpegangan pada tujuan utama dan kebermanfaatan APIP bagi organisasi. Penilaian kapabilitas dan efektivitas peran APIP harus tetap diarahkan untuk menjawab mandat Pasal 11 Peraturan Pemerintah Nomor 60 Tahun 2008, bahwa perwujudan peran APIP yang efektif sekurang-kurangnya harus dapat:

- 1) Memberikan keyakinan yang memadai atas ketaatan, kehematan, efisiensi dan efektivitas pencapaian tujuan tugas dan fungsi instansi pemerintah;
- 2) Memberikan peringatan dini dan meningkatkan efektivitas manajemen risiko dalam tugas dan fungsi instansi pemerintah;
- 3) Memelihara dan meningkatkan kualitas tata kelola tugas dan fungsi instansi pemerintah

Urgensi penyesuaian konsep dan mekanisme penilaian kapabilitas sebagai respons atas dinamika lingkungan strategis menjadi semakin relevan karena upaya peningkatan kapabilitas dan efektivitas peran APIP mulai bergeser kearah yang lebih progresif. Artinya, saat ini kapabilitas APIP tidak hanya diasosiasikan sebagai kebutuhan pembangunan infrastruktur pengawasan intern, tetapi mendorong implementasi penuh dan internalisasi aktivitas pengawasan yang bermutu. Kondisi ini menjadi fondasi penting untuk menuju tahapan aktualisasi peran APIP dan pengawasan intern yang lebih baik lagi. Selain itu, dalam konsep SPIP Terintegrasi peran APIP menjadi lebih konkret dan strategis karena dalam melaksanakan pengawasan intern, APIP memiliki tugas dan fungsi penting mengintegrasikan penyelenggaraan tata kelola, manajemen risiko, serta pengendalian (*Governance, Risk, Control/GRC*) di lingkup manajemen Pemerintahan Daerah.

Level Kapabilitas APIP Inspektorat Kabupaten Purworejo saat ini berada pada level 3 (*delivered*) yang artinya APIP telah melaksanakan

aktivitas pengawasan (*assurance* dan *consulting*) sesuai dengan standar dan praktik profesional. Dalam kondisi ini, hasil pengawasan APIP sudah berkualitas dan memberikan keyakinan memadai atas ketataan dan 3E, peringatan dini dan peningkatan efektivitas MR, serta perbaikan tata kelola bagi organisasi K/L/D. Mulai Tahun 2022 Penilaian Kapabilitas APIP diukur mengacu pada Peraturan Badan Pengawas Keuangan dan Pembangunan Nomor 8 Tahun 2021 Tentang Penilaian Kapabilitas APIP pada Kementerian/Lembaga/Pemerintah Daerah.

Selain Tingkat maturitas SPIP dan Kapabilitas APIP sebagaimana telah disebutkan diatas, peran Inspektorat yang lain yaitu mengawal terkait dengan penilaian risiko. Berdasarkan Peraturan Pemerintah (PP) Republik Indonesia Nomor 60 Tahun 2008 tentang Sistem Pengendalian Intern Pemerintah (SPIP), yaitu pada pasal 13 sampai dengan pasal 17, juga dinyatakan bahwa Pimpinan Instansi Pemerintah wajib melakukan penilaian risiko yaitu dengan cara mengidentifikasi dan menganalisis risiko atas tujuan instansi pemerintah maupun tujuan pada tingkatan kegiatan. Instansi Pemerintah harus mengidentifikasi secara efisien dan efektif risiko yang dapat menghambat pencapaian tujuan (pada tingkat instansi maupun pada tingkat kegiatan), baik yang bersumber dari dalam maupun luar instansi. Terhadap risiko yang telah diidentifikasi, selanjutnya dianalisis untuk mengetahui pengaruhnya terhadap pencapaian tujuan. Pimpinan Instansi Pemerintah merumuskan pendekatan manajemen risiko dan kegiatan pengendalian risiko yang diperlukan untuk memperkecil risiko.

Saat ini, Pemerintah Kabupaten Purworejo dengan capaian maturitas SPIP level 3,023 telah melakukan penilaian risiko, namun masih terdapat permasalahan-permasalahan diantaranya:

- 1) Kebijakan yang menjadi acuan dalam penilaian risiko masih berupa perintah/himbauan untuk melakukan penilaian risiko yang tertuang dalam kebijakan penyelenggaraan SPIP, dan belum terdapat pedoman pengelolaan risiko yang mengatur secara lebih teknis;
- 2) Penilaian Risiko masih bersifat formalitas dan belum menjadi pertimbangan dalam perencanaan pengawasan;
- 3) Rencana Tindak Pengendalian tidak ditindaklanjuti;
- 4) Waktu pelaksanaan penilaian risiko tidak terstandar, dilakukan sewaktu-waktu;
- 5) Penilaian Risiko bersifat manual belum menggunakan aplikasi;
- 6) Tahapan penilaian risiko tidak dilakukan sesuai ketentuan;
- 7) Penilaian risiko masih atas kegiatan operasional, belum atas tujuan strategis;
- 8) Penilaian risiko dilakukan sendiri-sendiri oleh masing-masing OPD, focus pada tujuan OPD belum pada tujuan pemerintah daerah (lintas OPD);
- 9) Tidak jelas pihak yang melakukan penilaian risiko;
- 10) Pejabat strategis belum dilibatkan dalam penilaian risiko;
- 11) Belum terdapat kegiatan monitoring atas proses penilaian risiko.

Tabel 2.178. Manajemen Resiko Indeks Kabupaten Purworejo Tahun 2020-2024

No	Uraian	Tahun				
		2020	2021	2022	2023	2024
1	2	3	4	5	6	7
1	Manajemen Risiko Indeks (MRI)	2,04	2,04	3,00	3,03	3,09

Sumber: Inspektorat Kabupaten Purworejo, 2024

Dengan adanya permasalahan tersebut, maka “Pengelolaan Risiko bagi Pemerintah Daerah” menjadi hal yang penting untuk dilaksanakan, tidak hanya sekedar pelaksanaan “Penilaian Risiko”. Dikaitkan dengan pemerintahan daerah, pada dasarnya tujuan pelaksanaan pemerintahan daerah adalah untuk mewujudkan kesejahteraan masyarakat. Untuk mewujudkan tujuan tersebut, pemerintah daerah antara lain melaksanakan urusan pemerintahan yang menjadi kewenangannya. Berbagai upaya juga telah dilakukan pemerintah daerah misalnya dalam bentuk penataan kelembagaan, perbaikan peraturan perundang-undangan, dan penyusunan perencanaan pembangunan yang lebih baik. Namun demikian, masih terdapat banyak permasalahan dalam pelaksanaannya. Permasalahan yang masih terjadi menunjukkan bahwa tujuan pemerintah daerah untuk meningkatkan kesejahteraan belum secara optimal tercapai dan pengelolaan risiko harus dilakukan. Untuk itu Inspektorat harus mengambil peran dalam penilaian risiko di tingkat Pemerintah Daerah.

Perlu diingat bahwa setiap aktivitas yang dilakukan organisasi, termasuk didalamnya pemerintah daerah, tidak terlepas adanya risiko yang dapat mempengaruhi pencapaian tujuan. Risiko yang dihadapi oleh organisasi jika tidak dikelola dengan baik dapat menyebabkan tujuan organisasi tidak tercapai. Pengelolaan risiko merupakan bagian yang tidak terpisahkan dalam penyelenggaraan SPIP. Semakin baik pemerintah daerah dalam mengelola risikonya maka akan semakin baik pula penyelenggaraan SPIP nya. SPIP yang baik diharapkan akan mewujudkan tata kelola pemerintahan yang baik pula.

9) Kesatuan Bangsa dan Politik

a) Pembinaan Politik Daerah

Pembinaan politik dalam negeri di Kabupaten Purworejo dilaksanakan oleh Badan Kesatuan Bangsa dan Politik dengan melibatkan unsur unsur yang terkait baik dari pemerintah daerah, instansi vertikal, masyarakat, dan Perguruan Tinggi. Tujuan pelaksanaan kegiatan ini untuk meningkatkan kualitas dan pemahaman terhadap demokrasi dan peran serta dalam penyelenggaraan pemerintahan, dan meningkatkan partisipasi masyarakat di bidang politik seperti partisipasi dalam pelaksanaan pemilihan umum dan pemilihan Kepala Daerah.

Tabel 2.179. Kinerja Pembinaan Politik Daerah tahun 2020 - 2024

No	Uraian	Tahun				
		2020	2021	2022	2023	2024
1	2	3	4	5	6	7
1	Persentase Pelaksanaan Penguatan Ideologi Pancasila dan Karakter Kebangsaan	100%	100%	100%	87,50%	95%
2	Persentase Pelaksanaan Peningkatan Peran Partai Politik dan Lembaga Pendidikan melalui Pendidikan Politik dan Pengembangan Etika serta Budaya Politik	100%	100%	100%	96,43%	100%

Sumber: Bakesbangpol Kabupaten Purworejo, 2024

b) Organisasi Masyarakat (Ormas)

Dari aspek Organisasi Kemasyarakatan (Ormas), di Kabupaten purworejo terus mengalami peningkatan baik berdasarkan profesi, agama maupun umum. Jumlah total Organisasi Masyarakat pada tahun 2020 yaitu 226 bertambah menjadi 217 pada tahun 2024. Perkembangan jumlah Ormas di Kabupaten Purworejo Tahun 2020-2024 selengkapnya tersaji pada Tabel di bawah ini.

Tabel 2.180. Perkembangan Jumlah Organisasi Masyarakat Kabupaten Purworejo Tahun 2020 - 2024

No	Uraian	Tahun				
		2020	2021	2022	2023	2024
1	2	3	4	5	6	7
1	Jumlah Organisasi Masyarakat	226	232	249	290	217*
2	Forum Komunikasi yang dibentuk Kantor Kesatuan Bangsa dan Politik	3	3	7	7	4*

*data sementara

Sumber: Bakesbangpol Kabupaten Purworejo, 2024

Capaian kinerja terkait Pelaksanaan Pemberdayaan dan Pengawasan Organisasi Kemasyarakatan adalah sebagai berikut:

Tabel 2.181. Pelaksanaan Pemberdayaan dan Pengawasan Organisasi Kemasyarakatan Kabupaten Purworejo Tahun 2020-2024

No	Uraian	Tahun				
		2020	2021	2022	2023	2024
1	2	3	4	5	6	7
1	Persentase Pelaksanaan Pemberdayaan dan Pengawasan Organisasi Kemasyarakatan	100%	100%	100%	100%	100%
2	Persentase Pelaksanaan Pembinaan dan Pengembangan Ketahanan Ekonomi, Sosial, dan Budaya	100%	100%	100%	100%	96,43%

Sumber: Bakesbangpol Kabupaten Purworejo, 2024

c) Konflik Sosial

Konflik sosial adalah pertentangan antar anggota masyarakat yang bersifat menyeluruh dalam kehidupan.

Tabel 2.182. Konflik Sosial di Kabupaten Purworejo Tahun 2020-2024

No	Uraian	Tahun				
		2020	2021	2022	2023	2024
1	2	4	5	6	7	8
1)	Jumlah konflik sosial	2	0	5	4	6*

*data sementara

Sumber: Bakesbangpol Kabupaten Purworejo, 2024

Konflik sosial yang terjadi di Kabupaten Purworejo pada tahun 2024 tercatat sebanyak 6 konflik. Konflik yang terjadi di Kabupaten Purworejo merupakan konflik yang didasari oleh perbedaan kepentingan yang ada. Konflik kepentingan ini akhirnya memicu munculnya konflik sosial. Yang dikarena kepentingan bersifat esensial bagi kelangsungan hidup.

Tabel 2.183. Capaian Kinerja terkait Koordinasi Penanganan Konflik Sosial Kabupaten Purworejo Tahun 2020-2024

No	Uraian	Tahun				
		2020	2021	2022	2023	2024
1	2	3	4	5	6	7
1	Persentase Koordinasi Penanganan Konflik Sosial	100%	100%	100%	97,44%	100%

Sumber: Bakesbangpol Kabupaten Purworejo, 2024

2.1.4. Aspek Daya Saing Daerah

Daya saing didefinisikan sebagai suatu wilayah menunjukkan kemampuan menciptakan nilai tambah untuk mencapai kesejahteraan yang tinggi dan berkelanjutan dengan tetap terbuka pada persaingan domestik dan internasional. Daya saing daerah dapat dijabarkan pada beberapa fokus: daya saing ekonomi daerah, daya saing sumber daya manusia, daya saing fasilitas/ infrastruktur wilayah, serta daya saing iklim investasi.

Badan Riset dan Inovasi Nasional (BRIN) mengeluarkan nilai Indeks Daya Saing Daerah (IDSD), yakni instrumen pengukuran daya saing pada tingkat daerah. IDSD diukur berdasarkan beberapa aspek, antara lain ekosistem inovasi, faktor penguat (*enabling environment*), sumber daya alam (*human capital*), serta faktor pasar (*market*). Di tahun terakhir (2024), Kabupaten Purworejo memiliki nilai IDSD tertinggi dibandingkan dengan daerah sekitarnya, mencapai 3,845, lebih tinggi dari rata-rata nilai Provinsi Jawa Tengah (3,841). Kabupaten Purworejo juga memiliki nilai IDSD lebih tinggi dari Kabupaten Kulon Progo (3,73) pada tahun ini. Secara umum Kabupaten Purworejo lebih baik di keempat aspek, dikarenakan tingginya kapabilitas inovasi, sistem keuangan, pasar produk, keterampilan, kesehatan, serta institusi. Lebih lanjut nilai IDSD Kabupaten Purworejo dan daerah sekitarnya dapat diamati pada gambar berikut.

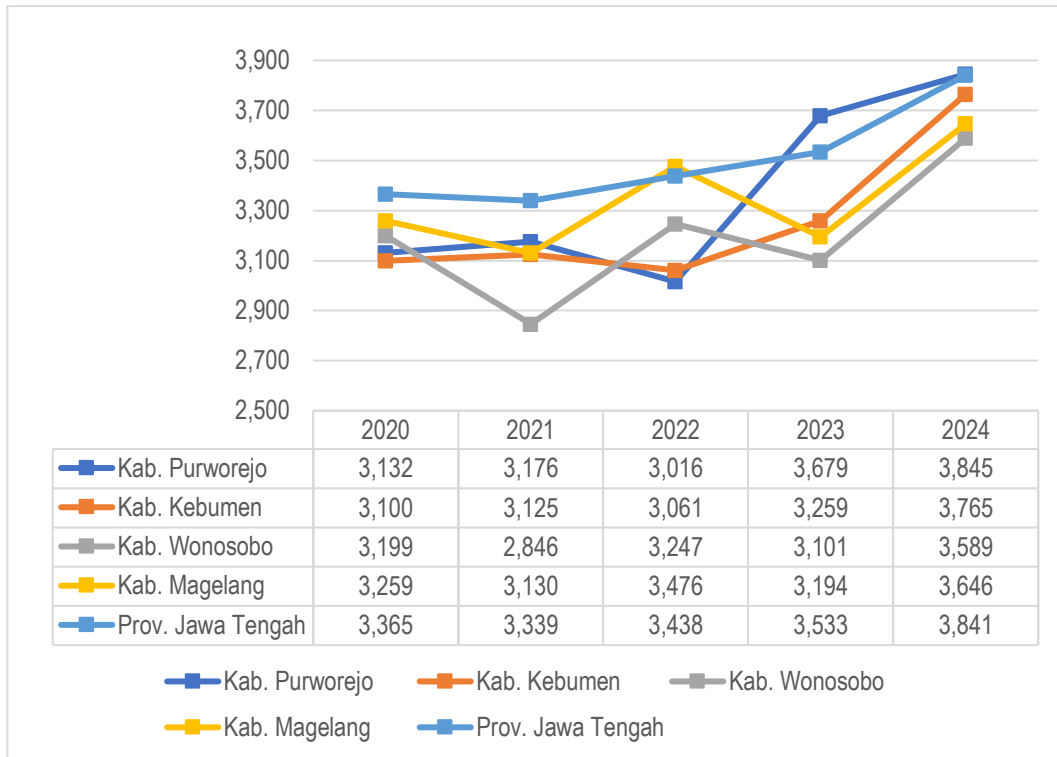

Gambar 2.63. Nilai Indeks Daya Saing Daerah (IDSD) Provinsi Jawa Tengah, Kabupaten Purworejo dan Kabupaten Sekitarnya Tahun 2020-2024 (%)
 Sumber: BRIN, 2025

Kabupaten Purworejo perlu mengejar beberapa daerah yang memiliki kategori daya saing sangat tinggi seperti Kabupaten Banyumas, Kabupaten Sukoharjo, Kota Magelang, Kota Surakarta, Kota Salatiga, Kota Semarang, dan Kota Tegal. Diharapkan ke depan, Kabupaten Purworejo dapat meningkat pada dua belas pilar dalam keempat aspeknya.

2.4.1. Kondisi Ekonomi Daerah

Pada fokus kondisi ekonomi daerah dijelaskan beberapa hal, antara lain distribusi pengeluaran menurut bank dunia, pengeluaran per kapita, dan upah minimum kabupaten. Terdapat data mengenai distribusi pengeluaran berdasarkan kriteria bank dunia, terpublikasi oleh BPS. Distribusi pengeluaran menunjukkan ketimpangan pendapatan dengan mengelompokkan penduduk dalam tiga kelompok yaitu 40% penduduk dengan pendapatan bawah/ rendah, 40% penduduk dengan pendapatan tengah/ sedang, dan 20% penduduk dengan pendapatan atas/ tinggi. Ketimpangan diukur melalui persentase pengeluaran dari kelompok yang berpendapatan 40% terbawah dibandingkan dengan total pengeluaran seluruh penduduk. Jika di bawah 12% maka ketimpangan tinggi, 12%-17% menunjukkan ketimpangan sedang, dan di atas 17% menunjukkan ketimpangan rendah. Berikut distribusi pengeluaran berdasarkan kriteria bank dunia di Provinsi Jawa Tengah, Kabupaten Purworejo, dan kabupaten di sekitarnya.

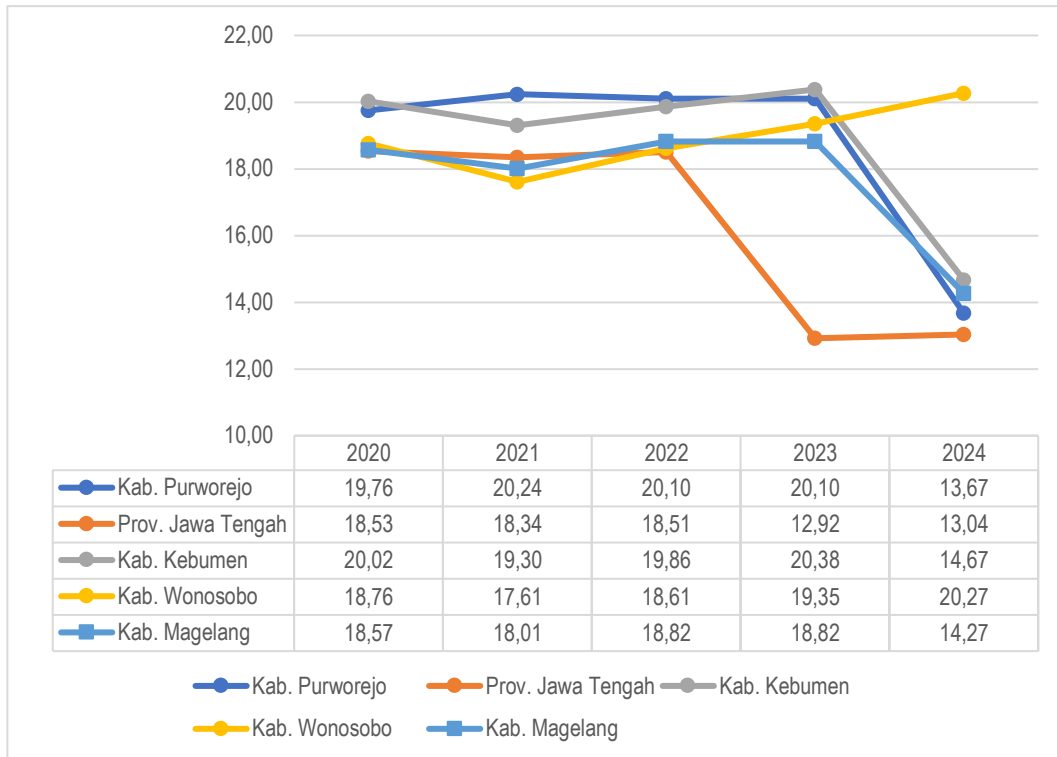

Gambar 2.64. Distribusi Pengeluaran pada Kelompok Penduduk 40% Terendah Berdasarkan Kriteria Bank Dunia Provinsi Jawa Tengah, Kabupaten Purworejo dan Kabupaten Sekitarnya Tahun 2020-2024 (%)

Sumber: BPS, 2025

Berdasarkan grafik di atas dari tahun 2020-2024, pengeluaran kelompok penduduk 40% berpendapatan rendah di Provinsi Jawa Tengah, Kabupaten Purworejo maupun kabupaten sekitarnya selalu berada di atas 17% hingga tahun 2022, sehingga dapat diinterpretasikan bahwa secara keseluruhan daerah ini berada pada tingkat ketimpangan rendah. Namun sejak tahun 2023, ketimpangan pengeluaran di Provinsi Jawa Tengah menjadi tinggi (12,92%). Hal ini juga diikuti Kabupaten Purworejo, Kabupaten Kebumen, dan Kabupaten Magelang satu tahun setelahnya. Kabupaten Purworejo memiliki nilai pada tahun terakhir sebesar 13,67%, serta hanya Kabupaten Wonosobo yang memiliki ketimpangan rendah (20,27%). Apabila dibandingkan dengan Kabupaten Kulon Progo (40,07%), keempat kabupaten maupun Provinsi Jawa Tengah memiliki jarak yang sangat jauh tingkat ketimpangannya. Kondisi di Jawa Tengah ini perlu ditelaah lebih lanjut karena fenomena pada tahun 2024 hampir keseluruhan daerah, tingkat ketimpangan pengeluarannya mengalami kenaikan signifikan menjadi tinggi.

Pengeluaran rata-rata per kapita adalah biaya yang dikeluarkan untuk konsumsi semua anggota rumah tangga selama setahun baik yang berasal dari pembelian, pemberian maupun produksi sendiri dibagi dengan banyaknya anggota rumah tangga dalam rumah tangga tersebut. Pengeluaran per kapita di Indonesia, Provinsi Jawa Tengah, Kabupaten Purworejo, serta kabupaten sekitar dapat diamati pada grafik berikut.

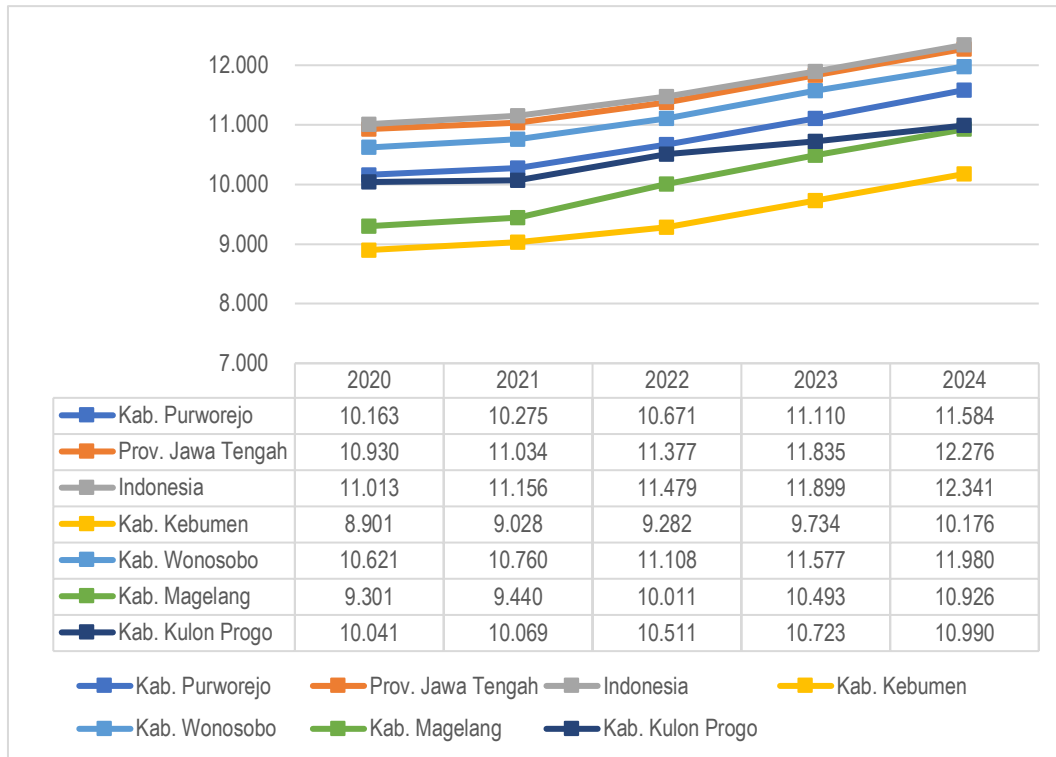

Gambar 2.65. Pengeluaran Per Kapita Indonesia, Provinsi Jawa Tengah, Kabupaten Purworejo dan Kabupaten Sekitarnya Tahun 2011-2024 (ribu rupiah per orang per tahun)

Sumber: Badan Pusat Statistik, 2024

Secara *trendline*, Indonesia, Provinsi Jawa Tengah, serta seluruh daerah pada umumnya mengalami peningkatan pengeluaran per kapita, tertinggi pada tahun terakhir (2024). Penurunan sempat terjadi pada tahun 2020 untuk seluruh daerah, disebabkan karena terjadinya pandemi covid-19.

Kabupaten Purworejo dibandingkan dengan daerah lain, secara konsisten pengeluaran per kapitanya berada di rata-rata. Pada tahun 2024, pengeluaran per kapita Kabupaten Purworejo mencapai 11.584 ribu rupiah per orang per tahun, lebih rendah dibandingkan Provinsi Jawa Tengah (12.276 ribu rupiah per orang per tahun), Indonesia (12.341 ribu rupiah per orang per tahun), serta Kabupaten Wonosobo (11.980 ribu rupiah per orang per tahun), namun lebih tinggi dibandingkan 3 kabupaten lain di sekitarnya (Kabupaten Kebumen, Kabupaten Magelang, dan Kabupaten Kulon Progo). Tidak dipungkiri bahwa di Kabupaten Purworejo dan sekitarnya memiliki pengeluaran per kapita lebih rendah dibandingkan di tingkat regional maupun Indonesia. Hal ini disebabkan karena pola hidup masyarakat yang sederhana dan jauh dari kota metropolitan seperti Jakarta dan juga Semarang.

Hal yang positif dilihat dari perkembangannya, rata-rata pertumbuhan pengeluaran per kapita selama 13 tahun terakhir di Kabupaten Purworejo (2,04%) lebih tinggi dari Indonesia (1,93%). Hal ini dapat menjadi ukuran bahwa taraf kehidupan masyarakat di Kabupaten Purworejo semakin membaik, berkat dari kebijakan pembangunan di daerah. Namun pertumbuhan Kabupaten Purworejo masih lebih rendah dari Provinsi Jawa Tengah (2,04%).

Upah Minimum Kabupaten (UMK) merupakan standar yang ditetapkan pemerintah untuk setiap kabupaten agar pengusaha membayar upah pekerja dengan layak. Dalam arti lain, UMK adalah nominal upah yang diterima karyawan berdasarkan daerah mereka dipekerjakan, sehingga besaran UMK berbeda-beda di setiap daerah di Indonesia. Upah minimum ditetapkan setahun sekali. Grafik berikut ini menunjukkan UMK di Kabupaten Purworejo dan kabupaten sekitarnya, dari tahun 2020 hingga 2025.

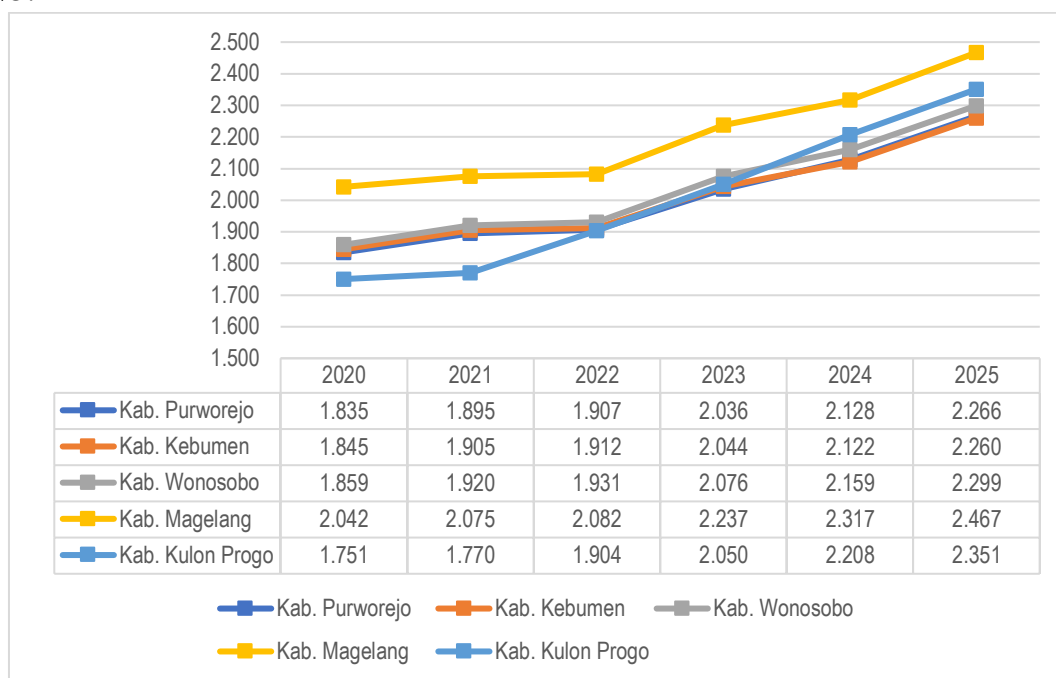

Gambar 2.66. Upah Minimum Kabupaten Kabupaten Purworejo dan Kabupaten Sekitarnya Tahun 2020-2025 (ribu rupiah)

Sumber: Badan Pusat Statistik, 2025

Secara *series*, dapat diamati bahwa keseluruhan daerah mengalami kenaikan UMK, dari tahun 2020 hingga 2025. Kabupaten Purworejo (8,56%) relatif mengalami kenaikan lebih tinggi dibandingkan dengan daerah lain, seperti Kabupaten Kebumen (8,31%), Kabupaten Wonosobo (8,16%), Kabupaten Kulon Progo (7,96%), serta Kabupaten Magelang (8,47%). Hal ini mengindikasikan kinerja investasi Kabupaten Purworejo relatif cukup lebih baik dibandingkan dengan daerah lain dalam 15 tahun terakhir.

Hal yang menjadi perhatian selanjutnya adalah di tahun terakhir (2025), Kabupaten Purworejo menjadi daerah dengan UMK paling rendah (Rp2.265.937,00) dibandingkan dengan daerah sekitarnya, setelah Kabupaten Kebumen (Rp2.259.883,55,00). Sempat lebih tinggi dibandingkan dengan Kabupaten Kulon Progo selama kurun 2015-2022, akhirnya disalip mulai tahun 2023 (Rp2.050.447,00). Tingginya peningkatan UMK Kabupaten Kulon Progo di tahun terakhir disebabkan karena tingginya investasi akomodasi dan makan minum sebagai pendukung dari Yogyakarta International Airport. Di samping itu, Kabupaten Magelang menjadi daerah dengan UMK paling tinggi (Rp2.467.488,00). Hal ini juga tidak luput dari adanya proyek strategis nasional Badan Otorita Borobudur yang didukung peningkatan investasi di sekitarnya. Sebagai kawasan penyangga beberapa

pusat perekonomian strategis nasional, Kabupaten Purworejo belum dapat mengambil manfaat optimal sehingga UMK masih rendah.

2.4.2. Iklim Investasi Daerah

Fokus iklim investasi daerah dapat dijabarkan melalui layanan perizinan di Kabupaten Purworejo. Indeks Kepuasan Masyarakat (IKM) adalah data informasi tentang tingkat kepuasan masyarakat yang diperoleh dari hasil pengukuran secara kuantitatif dan kualitatif atas pendapat masyarakat dalam memperoleh pelayanan dari aparatur penyelenggara pelayanan publik dengan membandingkan antara harapan dan kebutuhannya. Kabupaten Purworejo memberikan layanan perizinan melalui Dinas Penanaman Modal dan Pelayanan Terpadu Satu Pintu (DPMPTSP). Berikut ini ialah grafik yang menunjukkan perkembangan IKM terhadap perizinan dalam kurun tujuh tahun terakhir di DPMPTSP.

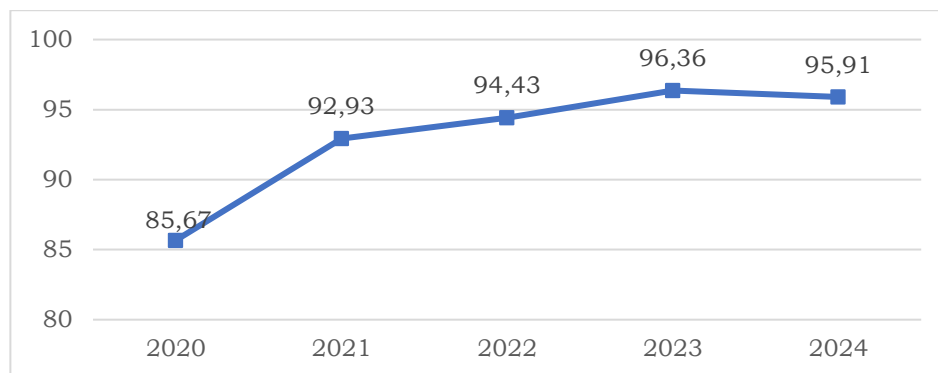

Gambar 2.67. Indeks Kepuasan Masyarakat (IKM) terhadap Layanan Perizinan pada DPMPTSP Kabupaten Purworejo Tahun 2020-2024 (indeks)

Sumber: DPMPTSP Kab. Purworejo, 2025

Saat ini Kabupaten Purworejo telah memiliki Mal Pelayanan Publik (MPP) di kompleks Alun-Alun Kabupaten Purworejo. MPP yang telah diresmikan pada 7 Oktober 2022 ini menjadi salah satu penyebab tingginya IKM pada tahun 2023 sebesar 96,36, meskipun sedikit menurun di tahun terakhir (95,91). Evaluasi pada tahun 2024 ini, ke depannya akan dibuat SOP yang lebih baik yang disertai dengan tenggat waktu, serta diharapkan perizinan benar-benar dilaksanakan melalui satu pintu, tidak perlu ke instansi di luar MPP. IKM layanan perizinan Kabupaten Purworejo ini lebih tinggi dibandingkan salah satu kabupaten sekitarnya yang memiliki bandara internasional, yakni Kabupaten Kulon Progo (87,00) pada tahun 2022. DPMPTSP Kabupaten Purworejo sempat mendapatkan nilai IKM rendah pada tahun 2020 (85,67) yang disebabkan karena pandemi covid-19 sehingga pelayanan kurang optimal, kemudian berbenah melalui perbaikan aplikasi Si-IDA (Sistem Perizinan Daring) yang sudah dipayungi regulasi Peraturan Bupati Purworejo Nomor 72 Tahun 2017 tentang Perizinan dan Non Perizinan dalam Jaringan. Si-IDA menjadi bagian dari penghargaan pembangunan Kabupaten Purworejo tahun 2022 oleh Provinsi Jawa Tengah. Diharapkan dengan terus dioptimalkannya MPP serta Si-IDA, investasi di Kabupaten Purworejo meningkat dan berdaya saing di tingkat regional maupun nasional.

Di Kabupaten Purworejo, izin terbagi atas izin berusaha (melalui OSS) dan izin non berusaha (melalui Si-IDA). Izin melalui OSS sebanyak 21 jenis, sementara di Si-IDA meliputi 65 jenis izin yang dilayani. Jumlah izin yang terbit sesuai SOP menjadi salah satu hal yang menunjukkan iklim investasi daerah. Gambar berikut ini menunjukkan jumlah izin yang terbit sesuai SOP selama kurun waktu 2020-2024, baik izin berusaha maupun izin non berusaha.

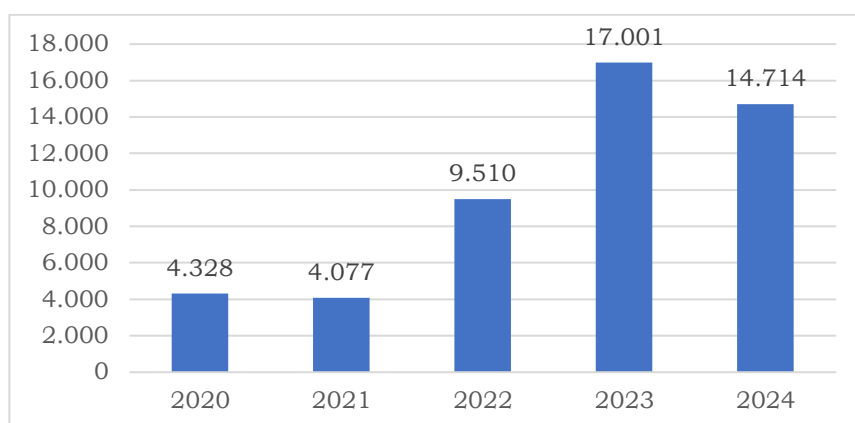

Gambar 2.68. Jumlah Izin yang Terbit sesuai SOP Tahun 2020-2024 (izin)

Sumber: DPMPSTSP Kab. Purworejo, 2025

Jumlah izin terbit tertinggi dalam kurun tujuh tahun terakhir terdapat pada tahun 2023, sebanyak 17.001 izin. Pada tahun tersebut (2023), jumlah izin berusaha sebanyak 14.461 izin, sementara izin non berusaha sebanyak 2.540 izin. Kondisi ini menurun di tahun 2024, menjadi hanya 14.714 izin atau turun 15,54% dibandingkan tahun sebelumnya. Hal ini menjadi indikasi bahwa terjadi perlambatan ekonomi atau investasi pada tahun 2024. Pada tahun ini (2024), jumlah izin berusaha sebanyak 12.844 yang didominasi izin kedai makanan (2.802 izin), izin industri produk makanan lainnya (1.343 izin), dan izin industri gula merah (1.237 izin). Sementara itu, izin non berusaha pada tahun 2024 (1.870 izin) didominasi oleh izin reklame (574 izin) dan izin keterangan penelitian (269 izin).

Penyebab tren penurunan pertumbuhan investasi dan dominasi UMK adalah belum adanya investasi baru dalam skala besar. Selain itu, Kabupaten Purworejo berada di Jawa Tengah bagian selatan yang memang secara geografis mengalami ketimpangan jika dibandingkan Jawa Tengah bagian utara serta mengalami keterbatasan infrastruktur pendukung seperti jalan tol dan pelabuhan, meskipun dekat dengan bandara YIA dan dilalui jalur kereta api.

2.4.3. Kondisi Infrastruktur Wilayah

Infrastruktur atau prasarana wilayah adalah struktur/ fasilitas dasar seperti transportasi, jalan, akses air bersih/ minum, sanitasi, kelistrikan, telekomunikasi, dan lain sebagainya yang dibutuhkan untuk aktivitas masyarakat. Terdapat indeks infrastruktur daerah yang merupakan hasil perhitungan terhadap persentase jalan dalam kondisi mantap, persentase rumah tangga dengan akses air minum layak,

persentase rumah tangga terhadap akses sanitasi layak, persentase pengguna listrik dan kualitas sinyal telepon dan internet di daerah yang dihitung berdasarkan *Principal Component Analysis* (PCA)/ indeks komposit. Berikut indeks infrastruktur daerah Kabupaten Purworejo pada tahun 2020-2024.

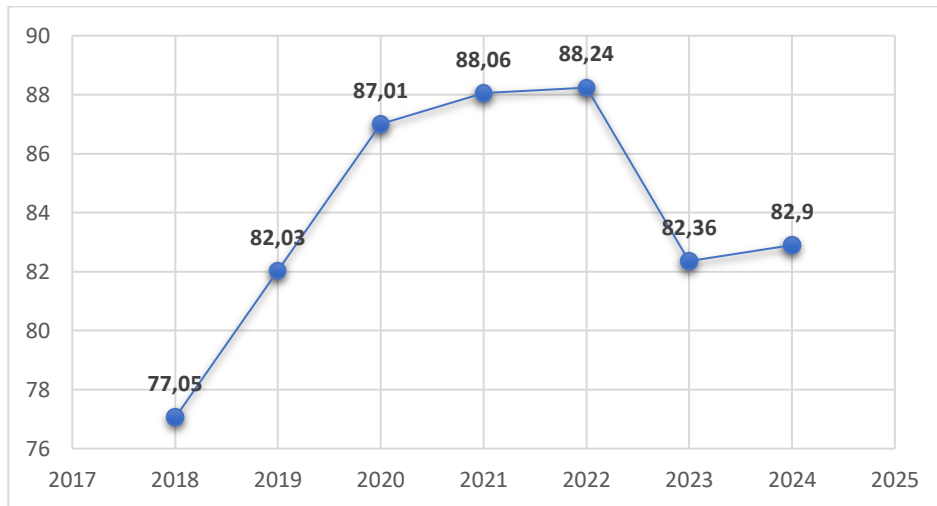

Gambar 2.69. Indeks Infrastruktur Daerah Kabupaten Purworejo Tahun 2018-2024 (indeks)

Sumber: Bapperida Kab. Purworejo, 2023

Pada kurun waktu tahun 2018-2022, indeks infrastruktur daerah Kabupaten Purworejo selalu mengalami peningkatan, dengan rata-rata peningkatan sebesar 0,035%. Peningkatan tertinggi terjadi pada tahun 2019 dan 2020 (+4,98). Namun pada tahun terakhir (2023), terdapat penurunan indeks menjadi 82,36, walaupun pada tahun 2024 nilainya kembali naik menjadi 82,90. Lebih lengkap, kondisi infrastruktur daerah per komponen dapat diamati pada tabel berikut.

Tabel 2.184. Kondisi Fasilitas Wilayah/Infrastruktur Kabupaten Purworejo Tahun 2019-2024

No	Uraian	Tahun					
		2019	2020	2021	2022	2023	2024
1	2	3	4	5	6	7	8
1	Indeks Infrastruktur Daerah	82,03	87,01	88,06	88,24	82,36	82,90
2	Persentase jalan dalam kondisi mantap	77,77	78,89	80,01	81,75	63,05	63,28
3	Persentase akses air minum layak	89,33	92,51	95,50	96,86	97,97	99,34
4	Persentase akses sanitasi layak	84,78	85,01	87,53	89,45	95,32	95,79
5	Persentase rumah tangga pengguna listrik	N/A	N/A	90,05	91,01	92,17	92,19
6	Persentase pengguna internet dan telepon	N/A	N/A	80,15	82,95	83,87	83,89

Sumber: Bapperida Kab. Purworejo, 2024

Dapat diamati pada tabel di atas, terutama pada tahun terakhir (2023), terdapat penurunan signifikan indeks infrastruktur daerah. Hal ini disebabkan karena menurunnya persentase jalan dalam kondisi mantap, semula 81,75% (pada tahun 2022) menjadi 63,05% pada tahun terakhir. Sementara itu, komponen lain seperti persentase akses air minum layak, persentase akses sanitasi layak, persentase rumah tangga pengguna listrik, serta persentase pengguna internet dan telepon mengalami kenaikan meskipun tidak signifikan. Oleh karena itu, ke depan diperlukan prioritas penganggaran pada peningkatan jalan kabupaten sebagai tolok ukur jalan dalam kondisi mantap.

2.4.4. Kondisi Sumber Daya Manusia

Daya saing sumber daya manusia dapat dijelaskan melalui penduduk berumur 15 tahun ke atas yang termasuk angkatan kerja menurut pendidikan tertinggi yang ditamatkan, penduduk berumur 15 tahun ke atas yang bekerja selama seminggu yang lalu menurut lapangan pekerjaan utama, penduduk berumur 15 tahun ke atas yang bekerja selama seminggu yang lalu menurut status pekerjaan utama, TPAK, kualifikasi tenaga kerja, dan keterampilan tenaga kerja.

Penduduk yang termasuk angkatan kerja adalah penduduk usia kerja (15 tahun dan lebih) yang bekerja, atau punya pekerjaan namun sementara tidak bekerja dan pengangguran. Pada gambar berikut ini merupakan penduduk berumur 15 tahun ke atas yang termasuk angkatan kerja menurut pendidikan tertinggi yang ditamatkan di Kabupaten Purworejo tahun 2020-2024.

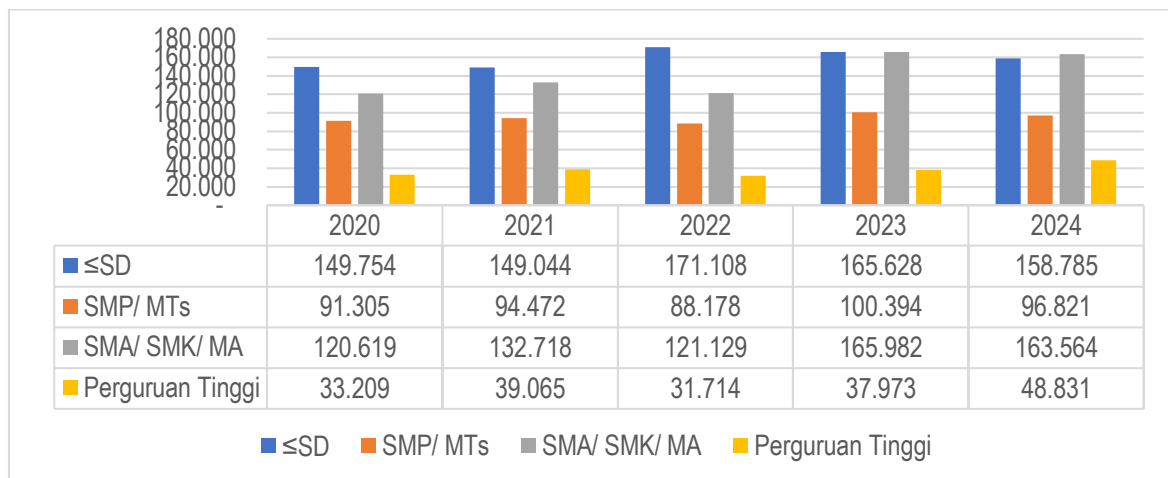

Gambar 2.70. Penduduk Berumur 15 Tahun ke Atas yang Termasuk Angkatan Kerja Menurut Pendidikan Tertinggi yang Ditamatkan di Kabupaten Purworejo Tahun 2013-2023 (jiwa)

Sumber: BPS, 2025

Penduduk berumur 15 tahun ke atas yang termasuk angkatan kerja menurut pendidikan tertinggi yang ditamatkan dikategorikan dalam 4: ≤ SD, SMP/ MTs, SMA/ SMK/ MA, serta perguruan tinggi. Pada lima tahun terakhir secara *trend*, penduduk yang tamat perguruan tinggi relatif meningkat. Pada tahun terakhir (2024), terjadi peningkatan angkatan kerja

berpendidikan tinggi sebesar 2,35% terhadap tahun sebelumnya (2023). Sementara itu pada kategori lain terjadi pengurangan. Hal ini juga disebabkan karena berkurangnya penduduk angkatan kerja, menurun sebesar 1.976 jiwa dibandingkan tahun sebelumnya. Di satu sisi, hal positif ini disebabkan karena cukup baiknya kebijakan nasional maupun Kabupaten Purworejo dalam melaksanakan SPM bidang pendidikan. Di sisi lain dapat menunjukkan bahwa bonus demografi Kabupaten Purworejo akan segera berakhir, diprediksikan hingga tahun 2028.

Selanjutnya, BPS melalui Sakernas juga mengukur penduduk berumur 15 tahun ke atas yang bekerja selama seminggu yang lalu menurut status pekerjaan utama, dibagi atas penduduk yang berusaha sendiri, berusaha dibantu buruh tidak tetap/ buruh tidak dibayar, berusaha dibantu buruh tetap/ buruh dibayar, buruh/ karyawan/ pegawai, pekerja bebas di pertanian, pekerja bebas di non pertanian, serta pekerja keluarga/ tak dibayar. Penggambaran mengenai penduduk berumur 15 tahun ke atas yang bekerja selama seminggu yang lalu menurut status pekerjaan utama Kabupaten Purworejo selama rentang 2020-2024 dapat diamati pada tabel berikut.

Tabel 2.185. Penduduk Berumur 15 Tahun ke Atas yang Bekerja Selama Seminggu yang Lalu Menurut Status Pekerjaan Utama Kabupaten Purworejo Tahun 2020-2024

Status Pekerjaan Utama	2020		2021		2022		2023		2024	
	jiwa	%	jiwa	%	jiwa	%	jiwa	%	jiwa	%
1. Berusaha sendiri	54.702	14,44	67.698	16,91	88.622	22,51	135.972	30,14	129.302	28,75
2. Berusaha dibantu buruh tidak tetap/ buruh tidak dibayar	103.647	27,35	104.037	25,98	99.456	25,26	86.627	19,20	77.193	17,16
3. Berusaha dibantu buruh tetap/buruh dibayar	6.469	1,71	7.836	1,96	12.814	3,25	10.823	2,40	6.946	1,54
4. Buruh/ Karyawan/ Pegawai	95.435	25,18	111.442	27,83	91.452	23,22	124.212	27,54	128.495	28,57
5. Pekerja bebas di pertanian	20.881	5,51	16.829	4,20	13.141	3,34	40.377	8,95	44.215	9,83
6. Pekerja bebas di non pertanian	20.192	5,33	23.129	5,78	23.448	5,95				
7. Pekerja keluarga/ tak dibayar	77.625	20,48	69.430	17,34	64.842	16,47	53.094	11,77	63.660	14,15
Jumlah	378.951	100	400.401	100	393.775	100	451.105	100	449.811	100

Sumber: BPS, 2025

Setelah selalu mengalami peningkatan penduduk yang bekerja, pada tahun terakhir Kabupaten Purworejo mengalami penurunan penduduk yang bekerja, berkurang sebesar 0,28%. Didapatkan bahwa pekerja yang berusaha sendiri juga mengalami penurunan sebesar 1,39%, begitu pula dengan berusaha dibantu buruh tetap/ buruh tidak tetap serta berusaha dibantu buruh tetap/ buruh dibayar. Kondisi meningkat justru terjadi pada pekerja buruh/ karyawan/ pegawai, pekerja bebas, serta pekerja keluarga/ tak dibayar. Hal ini menunjukkan Kabupaten Purworejo pada tahun 2024 mengalami krisis pekerjaan, sehingga perlu diamati apakah juga terjadi di

daerah lain. Tabel berikut menunjukkan kondisi pembandingan dengan daerah lain.

Tabel 2.186. Penduduk Berumur 15 Tahun ke Atas yang Bekerja Selama Seminggu yang Lalu Menurut Status Pekerjaan Utama Provinsi Jawa Tengah, Kabupaten Purworejo, dan Kabupaten Sekitarnya Tahun 2024

Status Pekerjaan Utama	Kab. Purworejo		Prov. Jawa Tengah		Kab. Kebumen		Kab. Wonosobo		Kab. Magelang	
	jiwa	%	jiwa	%	jiwa	%	jiwa	%	jiwa	%
1	2	3	4	5	6	7	8	9	10	11
1. Berusaha sendiri	129.302	28,75	4.539.388	21,76	168.748	20,77	126.239	24,52	159.335	20,06
2. Berusaha dibantu buruh tidak tetap/ buruh tidak dibayar	77.193	17,16	3.028.490	14,52	165.760	20,40	83.299	16,18	140.924	17,74
3. Berusaha dibantu buruh tetap/buruh dibayar	6.946	1,54	616.770	2,96	10.129	1,25	15.453	3,00	33.390	4,20
4. Buruh/ Karyawan/ Pegawai	128.495	28,57	7.802.374	37,40	197.063	24,26	159.362	30,95	249.170	31,37
5 Pekerja bebas	44.215	9,83	2.201.711	10,55	96.500	11,88	47.140	9,15	66.607	8,39
6. Pekerja keluarga/ tak dibayar	63.660	14,15	2.672.660	12,81	174.179	21,44	83.417	16,20	144.747	18,23
Jumlah	449.811	100	20.861.393	100	812379	100	514.910	100	794.173	100
Jumlah Penduduk	795.030		37.892.280		1.414.750		920.510		1.341.450	
% Penduduk Bekerja	56,58		55,05		57,42		55,94		59,20	

Sumber: BPS, 2025

Kondisi penduduk yang bekerja di Provinsi Jawa Tengah pada tahun 2024 secara umum didominasi oleh buruh/ karyawan/ pegawai (37,40%), hal ini juga terjadi di Kabupaten Kabupaten Kebumen (24,26%), Kabupaten Magelang (31,31%), dan Kabupaten Wonosobo (30,95%). Hal ini berbeda dengan yang terjadi di Kabupaten Purworejo yang didominasi oleh penduduk yang berusaha sendiri (28,75%). Pada aspek lain, Kabupaten Purworejo lebih baik dari kabupaten sekitarnya karena pekerja keluarga/ tidak dibayar lebih rendah (14,15%), meskipun sedikit lebih tinggi dibandingkan rata-rata di Provinsi Jawa Tengah (12,81%). Dilihat dari proporsi penduduk yang bekerja terhadap total penduduk, seluruh daerah memiliki penduduk yang bekerja >50%. Hal ini disebabkan karena Provinsi Jawa Tengah, Kabupaten Purworejo, Kabupaten Kebumen, Kabupaten Wonosobo, dan Kabupaten Magelang sedang mengalami bonus demografi sehingga perlu dioptimalkan sebelum angka ketergantungan lebih tinggi.

2.2. Evaluasi Pelaksanaan Program dan Kegiatan RKPD sampai Tahun 2024 dan Realisasi RPJMD

Perencanaan pembangunan daerah dilaksanakan dalam periode tahunan melalui pelaksanaan program/kegiatan pembangunan. Namun demikian dalam pelaksanaannya, program pembangunan mempunyai potensi untuk tidak memberikan hasil sesuai dengan target yang telah direncanakan dan ditargetkan. Untuk itu, diperlukan evaluasi program pembangunan untuk melihat bagaimana pencapaian tujuan sebuah

program/kegiatan dikaitkan dengan proses/tahapan perencanaan sebelumnya.

Evaluasi pelaksanaan program dan kegiatan RKPD tahun 2024 dan RPJMD sampai Tahun 2024 dilakukan untuk mengetahui capaian kinerja tujuan, sasaran dan program dengan penjelasan status capaian berdasarkan Permendagri Nomor 86 Tahun 2017 sebagai berikut:

- a) Indikator Kinerja Tujuan/Sasaran/Program Pemerintah Daerah Sangat Tinggi, apabila capaian kinerja sampai dengan Tahun 2024 mencapai 91% sampai dengan lebih dari 100%.
- b) Indikator Kinerja Tujuan/Sasaran/Program Pemerintah daerah Tinggi, apabila capaian kinerja tahun 2024 mencapai 76% sampai dengan 90%.
- c) Indikator Kinerja Tujuan/Sasaran/Program Pemerintah Daerah Sedang, apabila capaian kinerja tahun 2024 mencapai 66% sampai dengan 75%.
- d) Indikator Kinerja Tujuan/Sasaran/Program Pemerintah Daerah Rendah, apabila capaian kinerja tahun 2024 mencapai 51% sampai dengan 65%.
- e) Indikator Kinerja Tujuan/Sasaran/Program Pemerintah Daerah Sangat Rendah, apabila capaian kinerja tahun 2024 sama dengan sampai kurang dari 50%.

Tabel 2.187. Tingkat Capaian Indikator Kinerja Tujuan, Sasaran dan Program Daerah RPJMD s.d Tahun 2024

M	T	S	P	Misi / Tujuan / Sasaran/ PPD	Indikator	Satuan	Target 2024	Realisasi 2024	Capaian 2024	Keterangan	Sumber Data
1	2	3	4	5	6	7	8	9	10	11	12
1				Meningkatkan Daya Saing Sumber Daya Manusia yang Unggul Dalam Arti Luas, Mengedepankan Kompetensi Keahlian dan Keilmuan yang Berbasis pada Religiusitas Masyarakat							
1	1			Peningkatan Kualitas Sumber Daya Manusia	Indeks Pembangunan Manusia (IPM)	indeks	74,70	75,16	100,62	Sangat tinggi	BPS
1		1		Meningkatnya Derajat Pendidikan Masyarakat	Rata-rata Lama Sekolah (RLS)	tahun	8,77	8,65	98,63	Sangat tinggi	BPS
1		1			Harapan Lama Sekolah (HLS)	tahun	13,89	13,55	97,55	Sangat tinggi	BPS
1			1	Program Pendidikan	Persentase Warga Negara Usia 5-6 Tahun yang Berpartisipasi dalam PAUD	%	100,00	98,74	98,74	Sangat tinggi	Dindikbud
1			1		Persentase Warga Negara Usia 7-12 Tahun yang Berpartisipasi dalam Pendidikan Dasar	%	100,00	92,39	92,39	Sangat tinggi	Dindikbud
1			1		Persentase Warga Negara Usia 13-15 Tahun yang Berpartisipasi dalam Pendidikan Menengah Pertama	%	100,00	94,80	94,80	Sangat tinggi	Dindikbud
1			2	Program Literasi	Persentase Peningkatan Pengunjung Perpustakaan	%	10,00	40,73	407,30	Sangat tinggi	Dinpusip
1		2		Meningkatnya Derajat Kesehatan Masyarakat	Angka Harapan Hidup saat Lahir (AHH)	tahun	75,4	75,64	100,32	Sangat tinggi	BPS
1			3	Program Kesehatan	Angka Harapan Hidup saat Lahir (AHH)	tahun	75,4	75,64	100,32	Sangat tinggi	BPS
1		3		Meningkatnya Ketahanan Pangan	Skor Pola Pangan Harapan (Skor PPH)	%	89,77	90,42	100,72	Sangat tinggi	DKPP
1			4	Program Pemenuhan Ketersediaan Pangan	Ketersediaan Pangan Utama	kg/ kapita	255,00	254,54	99,82	Sangat tinggi	DKPP
1		4		Terkendalinya Laju Pertumbuhan Penduduk	Laju Pertumbuhan Penduduk	%	0,26	0,8	32,50%	Sangat rendah	Dinsos PPKB
1			5	Program Pengendalian Penduduk dan Keluarga Berencana	Total Fertility Rate (TFR)	per perempuan usia 15-49 tahun	1,16	0,92	79,31	Tinggi	Dinsos PPKB

M	T	S	P	Misi / Tujuan / Sasaran/ PPD	Indikator	Satuan	Target 2024	Realisasi 2024	Capaian 2024	Keterangan	Sumber Data
1	2	3	4	5	6	7	8	9	10	11	12
1		5		Terwujudnya Kesetaraan Pembangunan Gender	Indeks Pembangunan Gender (IPG)	indeks	95,69	95,34	99,63	Sangat tinggi	BPS
1			6	Program Pemberdayaan Gender dan Perlindungan Anak	Indeks Pemberdayaan Gender (IDG)	indeks	73,18	70,77	96,71	Sangat tinggi	BPS
1		6		Terwujudnya Pembangunan Pemuda dan Olahraga	Persentase Organisasi Kepemudaan dan Olahraga yang Aktif	%	100,00	100,00	100,00	Sangat tinggi	Dinporapar
1			7	Program Pembangunan Pemuda dan Olahraga	Persentase Organisasi Kepemudaan dan Olahraga yang Aktif	%	100,00	100,00	100,00	Sangat tinggi	Dinporapar
1	2			Penurunan Angka Kemiskinan	Angka Kemiskinan	%	10,62-9,45	10,87	97,70	Sangat tinggi	BPS
1		7		Berkurangnya Penduduk Miskin	Persentase Kelompok RT 20% Berpenghasilan Terendah	%	29,75	17,63	168,75	Sangat tinggi	Dinsos PPKB
1			8	Program Penanganan PPKS	Persentase PPKS yang Tertangani	%	100	100,00	100,00	Sangat tinggi	Dinsos PPKB
1	3			Pengurangan Tingkat Pengangguran	Tingkat Pengangguran Terbuka (TPT)	%	3,27	3,89	84,06	Tinggi	BPS
1		8		Meningkatnya Partisipasi Angkatan Kerja	Tingkat Partisipasi Angkatan Kerja (TPAK)	%	77,23	73,72	95,46	Sangat tinggi	BPS
1			9	Program Peningkatan Kesempatan Kerja	Tingkat Kesempatan Kerja (TKK)	%	96,93	96,11	99,15	Sangat tinggi	BPS
2				Meningkatkan Daya Saing Sektor Pertanian dalam Arti Luas yang Sinergi dengan Pengembangan UMKM, Perdagangan, dan Industri							
2	4			Peningkatan Pertumbuhan PDRB Sektor Pertanian, Kehutanan, dan Perikanan	Pertumbuhan PDRB Sektor Pertanian, Kehutanan, dan Perikanan	%	2,89	-0,08	-2,77	Sangat Rendah	BPS
2		9		Meningkatnya Nilai Tambah Pertanian, Kehutanan, dan Perikanan	PDRB Sektor Pertanian, Kehutanan, dan Perikanan	juta rupiah	2.983.634,70	2,906.710	97,42	Sangat tinggi	BPS
2			10	Program Peningkatan Nilai Tambah Sektor Pertanian, Kehutanan, dan Perikanan	PDRB Sektor Pertanian, Kehutanan, dan Perikanan	juta rupiah	2.983.634,70	2,906.710	97,42	Sangat tinggi	BPS
3				Meningkatkan Daya Saing Pertumbuhan Ekonomi Daerah Berbasis UMKM, Perdagangan, Industri, serta Potensi Pariwisata dan Seni Budaya							

M	T	S	P	Misi / Tujuan / Sasaran/ PPD	Indikator	Satuan	Target 2024	Realisasi 2024	Capaian 2024	Keterangan	Sumber Data
1	2	3	4	5	6	7	8	9	10	11	12
3	5			Peningkatan Pertumbuhan Ekonomi	Pertumbuhan Ekonomi	%	4,57-5,57	4,79	100%	Sangat tinggi	BPS
3		10		Meningkatnya PDRB Per Kapita	PDRB Per Kapita	juta rupiah	20,68	19,80	95,74	Sangat tinggi	BPS
3			11	Program Peningkatan Nilai Tambah Sektor Industri Pengolahan	Pertumbuhan PDRB Sektor Industri Pengolahan	%	6,41	4,86	75,82	Sedang	BPS
3			12	Program Peningkatan Nilai Tambah Sektor Perdagangan Besar dan Eceran	Pertumbuhan PDRB Sektor Perdagangan Besar dan Eceran; Reparasi Mobil dan Sepeda	%	5,18	3,52	67,95	Sedang	BPS
3			13	Program Peningkatan Nilai Tambah Sektor Penyediaan Akomodasi dan Makan Minum	Pertumbuhan PDRB Sektor Penyediaan Akomodasi dan Makan Minum	%	9,78	6,58	67,28	Sedang	BPS
3			14	Program Peningkatan Investasi Daerah	Pertumbuhan PMTB	%	5,99	5,63	93,99	Sangat tinggi	BPS
3		11		Meningkatnya Pembangunan Perdesaan	Indeks Desa Membangun (IDM)	indeks	0,738	0,7352	99,62	Sangat tinggi	Kemendesa PDPT (DPPPAPMD)
3			15	Program Pembangunan Perdesaan	Persentase Desa Mandiri dan Maju	%	64,82	64,82	100,00	Sangat tinggi	DPPPAPMD
4				Meningkatkan Daya Saing Kualitas Pelayanan Publik Dan Penyelenggaraan Pemerintahan Yang Baik (Good Governance)							
4	6			Tata Kelola Kelembagaan Berkelas Dunia	Indeks Reformasi Birokrasi (IRB)	indeks	74,00	82,59	111,61	Sangat tinggi	Kementerian PANRB (Bag. Org Setda)
4		12		Terwujudnya Birokrasi yang Bersih dan Akuntabel	Maturitas SPIP	skor	3,310	3,317	100,21	Sangat tinggi	BPKP (Inspektorat)
4		12			Opini BPK	opini	WTP	WTP	100,00	Sangat tinggi	BPK (BPKPAD)

M	T	S	P	Misi / Tujuan / Sasaran/ PPD	Indikator	Satuan	Target 2024	Realisasi 2024	Capaian 2024	Keterangan	Sumber Data
1	2	3	4	5	6	7	8	9	10	11	12
4		1 2			Nilai SAKIP	nilai	67,00	65,58	97,88	Sangat tinggi	Kementerian PANRB (Bag. Org Setda)
4			1 6	Program Manajemen Berbasis Risiko	Manajemen Risiko Indeks (MRI)	indeks	3,03	3,098	102,14	Sangat tinggi	BPKP (Inspektorat)
4			1 7	Program Peningkatan Akuntabilitas Keuangan Daerah	Opini BPK	opini	WTP	WTP	100,00	Sangat tinggi	BPK (BPKPAD)
4			1 8	Program Peningkatan Kualitas Perencanaan Pembangunan	Indeks Perencanaan Pembangunan	indeks	99,24	99,27	100,03	Sangat tinggi	Kementerian PPN/ Bappenas (Bapperida)
4		1 3		Terwujudnya Birokrasi yang Kapabel	Indeks Profesionalitas ASN	indeks	84,11	82,25	97,79	Sangat tinggi	BKN (BKPSDM)
4			1 9	Program Manajemen Sumber Daya Aparatur	Indeks Sistem Merit	indeks	0,76	0,76	100,00	Sangat tinggi	KASN (BKPSDM)
4		1 4		Terwujudnya Pelayanan Publik yang Prima	Indeks Pelayanan Publik	indeks	4,25	4,33	101,88	Sangat Tinggi	Kementerian PANRB (Bag. Org Setda)
4		1 4			Indeks Inovasi Daerah	indeks	64	61,72	96,44	Sangat tinggi	Kemendagri (Bapperida)
4			2 0	Program Peningkatan Kualitas Pelayanan Publik	Indeks Pelayanan Publik	indeks	4,25	4,33	101,88	Sangat Tinggi	Kementerian PANRB (Bag. Org Setda)
4			2 1	Indeks Pelayanan Publik	Indeks Inovasi Daerah	indeks	67	61,72	92,12	Sangat tinggi	Kemendagri (Bapperida)
5				Meningkatkan Daya Saing Sarana Prasarana Dan Infrastruktur yang Didukung Kemajuan Teknologi Informasi							
5	7			Peningkatan Infrastruktur Berbasis Kebencanaan dan Lingkungan	Indeks Risiko Bencana	indeks	126,10	114,09	110,53	Sangat tinggi	BNPB (BPBD)
5		1 5		Meningkatnya Kualitas Infrastruktur Umum	Indeks Infrastruktur Daerah	indeks	91,47	82,90	90,63	Tinggi	Bapperida

M	T	S	P	Misi / Tujuan / Sasaran/ PPD	Indikator	Satuan	Target 2024	Realisasi 2024	Capaian 2024	Keterangan	Sumber Data
1	2	3	4	5	6	7	8	9	10	11	12
5			2 2	Program Akses Infrastruktur	Indeks Infrastruktur Daerah	indeks	91,47	82,90	90,63	Tinggi	Bapperida
5		1 6		Terkelolanya Lingkungan Hidup secara Berkelanjutan	Indeks Kualitas Lingkungan Hidup (IKLHD)	indeks	75,86	66,33	87,44	Tinggi	DLHP
5			2 3	Program Pengelolaan Lingkungan Hidup	Indeks Kualitas Lingkungan Hidup (IKLHD)	indeks	75,86	66,33	87,44	Tinggi	DLHP
5		1 7		Meningkatnya Ketahanan Deaerah terhadap Bencana	Indeks Ketahanan Daerah (IKD)	indeks	0,80	0,84	105,00	Sangat tinggi	BNPB (BPBD)
5			2 4	Program Penanggulangan dan Penanganan Bencana	Indeks Ketahanan Daerah (IKD)	indeks	0,80	0,84	105,00	Sangat tinggi	BNPB (BPBD)

Sumber: BPS dan Perangkat Daerah Kabupaten Purworejo, diolah, 2024

*data sementara

Keterangan:

M = Misi; T = Tujuan; S = Sasaran; P = Program

Capaian kinerja tujuan daerah Kabupaten Purworejo pada tahun 2024 diketahui bahwa dari 7 indikator, terdapat 5 indikator (71%) sangat tinggi dan 2 indikator (29%) tinggi, sebagaimana dijelaskan dalam diagram berikut

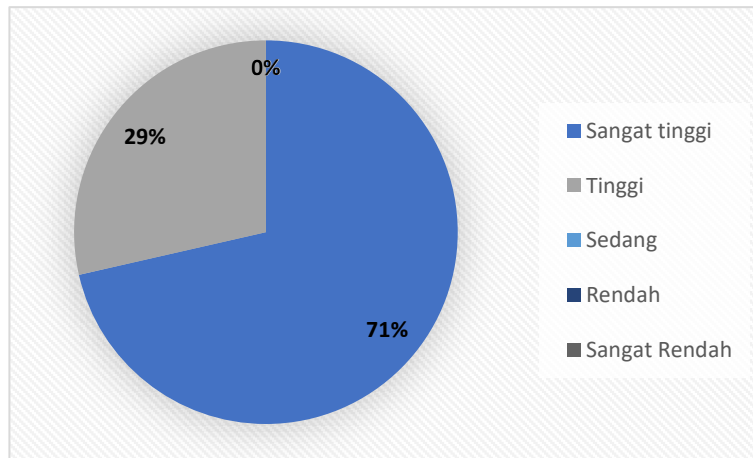

Gambar 2.71. Capaian Indikator Kinerja Tujuan Daerah Kabupaten Purworejo Tahun 2024

Capaian kinerja sasaran daerah Kabupaten Purworejo tahun 2024 diketahui bahwa dari 21 indikator, terdapat 17 indikator (81%) sangat tinggi, 3 indikator (14%) tinggi dan 1 indikator (5%) sangat rendah, sebagaimana dijelaskan dalam diagram berikut

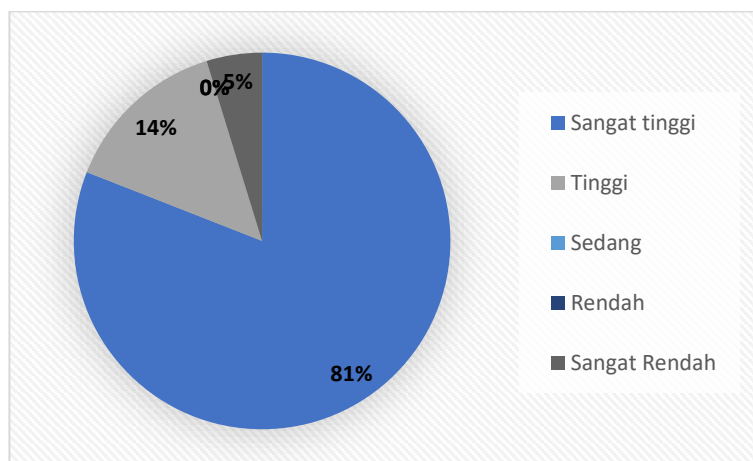

Gambar 2.72. Capaian Indikator Kinerja Sasaran Daerah Kabupaten Purworejo Tahun 2024

Capaian kinerja program pembangunan daerah Kabupaten Purworejo pada tahun 2024 diketahui bahwa dari 26 indikator, terdapat 19 indikator (73%) sangat tinggi, 6 indikator (23%) tinggi dan 1 indikator (4%) rendah, sebagaimana dijelaskan dalam diagram berikut.

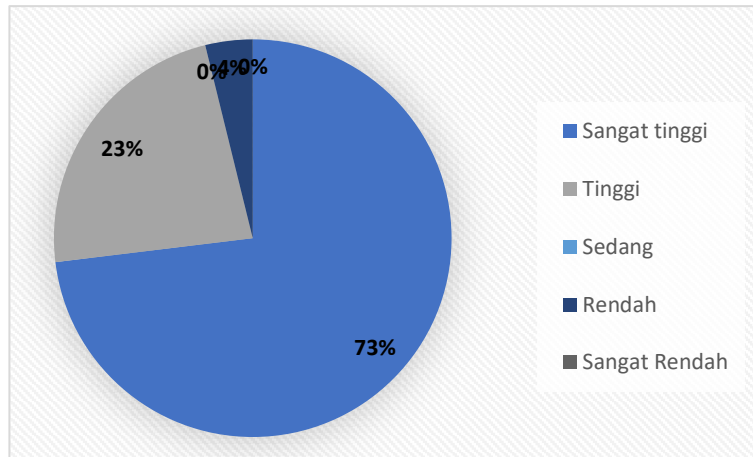

Gambar 2.73. Capaian Indikator Kinerja Program Pembangunan Daerah Kabupaten Purworejo Tahun 2024

Capaian kinerja tujuan daerah Kabupaten Purworejo pada tahun 2024 diketahui bahwa dari 7 indikator, terdapat 6 indikator (86%) sangat tinggi dan 1 indikator (14%) tinggi, sebagaimana dijelaskan dalam diagram berikut

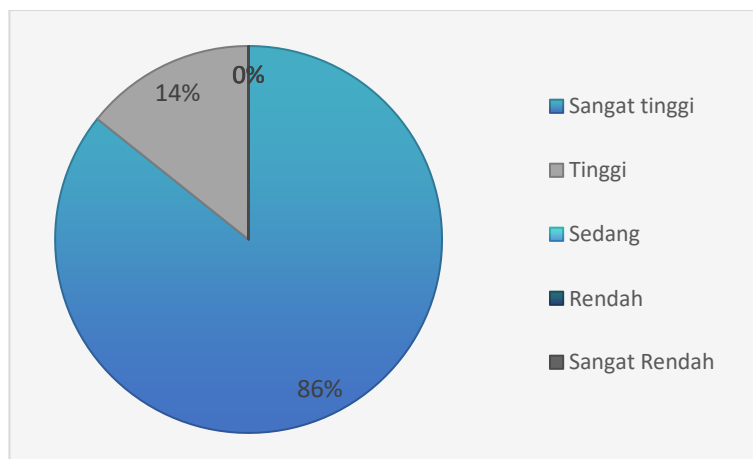

Gambar 2.74. Capaian Indikator Kinerja Tujuan Daerah Kabupaten Purworejo Tahun 2024

Capaian kinerja sasaran daerah Kabupaten Purworejo tahun 2024 diketahui bahwa dari 21 indikator, terdapat 17 indikator (81%) sangat tinggi, 3 indikator (14%) tinggi dan 1 indikator (5%) sangat rendah, sebagaimana dijelaskan dalam diagram berikut

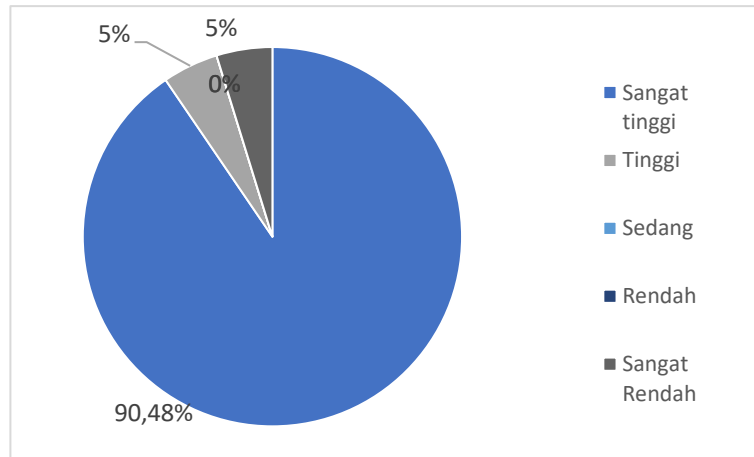

Gambar 2.75. Capaian Indikator Kinerja Sasaran Daerah Kabupaten Purworejo Tahun 2024

Capaian kinerja program pembangunan daerah Kabupaten Purworejo pada tahun 2024 diketahui bahwa dari 26 indikator, terdapat 21 indikator (81%) sangat tinggi, 2 indikator (8%) tinggi dan 3 indikator (12%) rendah, sebagaimana dijelaskan dalam diagram berikut.

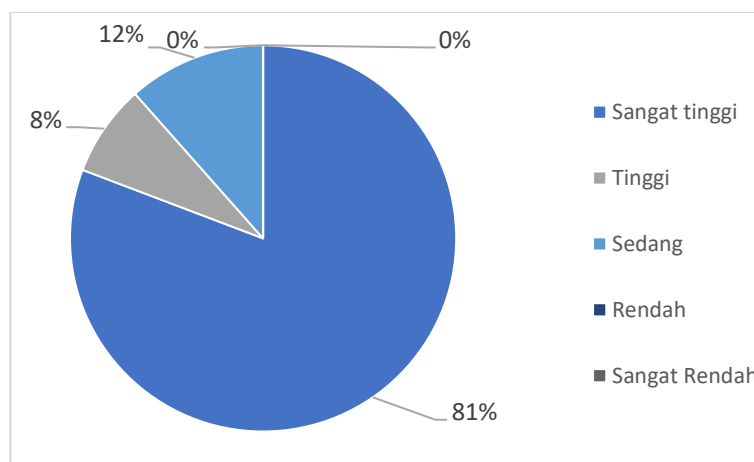

Gambar 2.76. Capaian Indikator Kinerja Program Pembangunan Daerah Kabupaten Purworejo Tahun 2024

2.5.1 Evaluasi Kinerja Utama

Sebagaimana telah ditetapkan dalam RPJMD Tahun 2021-2026, bahwa indikator tujuan merupakan indikator kinerja utama penyelenggaraan pemerintah daerah. Berikut capaian kinerja 7 indikator kinerja utama sampai dengan tahun 2024.

a) Indeks Pembangunan Manusia (IPM)

Indeks Pembangunan Manusia (IPM) atau Human Development Index (HDI) merupakan suatu ukuran kualitas yang dapat digunakan untuk mengetahui sejauh mana kualitas pembangunan manusia yang telah berhasil dicapai. Nilai IPM Kabupaten Purworejo Tahun 2024 adalah 75,16 meningkat dibandingkan pada tahun 2023 sebesar 74,35. Angka ini juga lebih tinggi dari Provinsi Jawa Tengah tahun 2024 sebesar 73,97 dan Nasional tahun 2024 sebesar 75,02. Pencapaian IPM dipengaruhi oleh 4 (empat) komponen yang memerlukan perhatian

untuk terus ditingkatkan, Angka Harapan Hidup (AHH) yang berkaitan dengan derajat kesehatan masyarakat yang berkaitan dengan peningkatan asupan gizi yang baik, kesadaran masyarakat terhadap kesehatan dan pelayanan kesehatan. Tingkat pengetahuan diukur melalui Rata-rata Lama Sekolah (RLS) dan Harapan Lama Sekolah (HLS) yang berkaitan dengan derajat pendidikan, serta standar hidup layak yang diukur melalui Pengeluaran Per Kapita. AHH Kabupaten Purworejo pada tahun 2024 sebesar 75,64 meningkat bila dibandingkan tahun 2023 yaitu 75,21. Rata-Rata Lama Sekolah (RLS) dan Harapan Lama Sekolah (HLS) Kabupaten Purworejo mengalami peningkatan, tahun 2024 RLS menunjukkan angka 8,65 pada tahun 2023 sebesar 8,46 sementara HLS tahun 2024 sebesar 13,55 pada tahun 2023 sebesar 13,53. Pengeluaran per Kapita tahun 2024 sebesar 11.584 ribu rupiah meningkat bila dibandingkan tahun 2023 sebesar 11.110 ribu rupiah.

b) Angka Kemiskinan

Kabupaten Purworejo memiliki angka kemiskinan relatif lebih tinggi, dari Provinsi Jawa Tengah, dan Indonesia. Angka Kemiskinan Kabupaten Purworejo pada tahun 2024 adalah 10,87 sedangkan Provinsi Jawa Tengah 10,77 dan Nasional 9,36. Meskipun demikian angka kemiskinan Kabupaten Purworejo menurun bila dibandingkan tahun 2023 sebesar 11,33. Meskipun angka kemiskinan Kabupaten Purworejo menurun, tingkat kemiskinan di Kabupaten Purworejo masih berada di atas target nasional. Masih tingginya angka kemiskinan ini disebabkan:

- 1) Bantuan sosial yang diberikan (PKH, BPNT, dan Bantuan Sosial lain) bersumber dari pusat belum menyeluruh.
- 2) Dalam rangka program penuntasan kemiskinan masih menyajikan data yang bersumber dari DTKS yang validitasnya masih kurang.
- 3) Koordinasi TKPKD Kabupaten Purworejo belum optimal.

Masih besarnya gap antara tingkat kemiskinan di Kabupaten Purworejo dan nasional tentunya membuat kemiskinan menjadi sebuah isu besar yang perlu diselesaikan bersama serta membutuhkan peran berbagai pihak untuk saling bersinergi.

c) Tingkat Pengangguran Terbuka (TPT)

Tingkat Pengangguran Terbuka (TPT) Kabupaten Purworejo tahun 2024 sebesar 3,89 menurun dibanding dengan tahun 2023 sebesar 4,02. Namun apabila dilihat dari target 2024 sebesar 3,27 maka tingkat capaiannya adalah 84,06%, ini menunjukkan bahwa TPT belum tercapai. Hal ini dikarenakan:

- 1) Masih adanya penduduk usia kerja yang tidak bekerja karena masih sekolah, mengurus rumah tangga dan melaksanakan kegiatan lainnya.
- 2) Tingkat Kesempatan Kerja (TKK) yang belum tercapai.
- 3) Banyaknya lulusan SMA sederajat yang belum siap kerja karena belum memiliki sertifikat keterampilan atau kompetensi kerja.

Ke depan Pemerintah Kabupaten Purworejo harus lebih fokus dalam menyiapkan sumber daya manusia masyarakatnya yang mampu bersaing dibidang tenaga kerja yang handal, dengan melatih masyarakat

sebagai tenaga terampil melalui BLK dan menyelenggarakan job fair dan pendidikan sekolah yang berorientasi pada link and match dengan dunia usaha.

d) Pertumbuhan PDRB Sektor Pertanian, Kehutanan, dan Perikanan

Pertumbuhan PDRB Sektor Pertanian, Kehutanan dan Perikanan pada tahun 2024 sebesar -0,08. Angka kontribusi PDRB Sektor Pertanian, Kehutanan dan Perikanan semakin menurun dan lajunya cukup rendah jika dibandingkan dengan sektor lainnya. Hal ini disebabkan oleh:

- 1) Adanya penurunan pada produk hortikultura dan perkebunan. Tahun 2024 mengalami musim kemarau yang lebih kering dan berkepanjangan. Kondisi ini merupakan kombinasi dari fenomena perubahan iklim dan fenomena El Nino, sehingga mengakibatkan penurunan produksi pertanian. Hortikultura mengalami penurunan luas tanam karena sebagian mengalami alih fungsi ke tanaman pangan, selain itu adanya kekeringan dan fluktuasi harga.
- 2) Lemahnya kelembagaan ekonomi petani dan nelayan,
- 3) Alih fungsi lahan pertanian yang tidak diimbangi dengan peningkatan produktivitas lahan pertanian,

Oleh karena itu perlu upaya dalam peningkatan produksi dan produktivitas pertanian dalam arti luas, perikanan budidaya dan perikanan tangkap dengan memberikan fasilitasi, sarana dan prasarana kepada kelompok tani dengan menerapkan teknologi pertanian, serta mencegah penyakit pada ternak melalui vaksinasi secara tepat, Pembangunan infrastruktur irigasi yang didukung dengan pendanaan IPDMIP atau hibah *reimbursement* dari Pemerintah Pusat.

e) Pertumbuhan Ekonomi

Kabupaten Purworejo memiliki angka pertumbuhan ekonomi sebesar 4,79, angka ini menurun dibandingkan dengan pertumbuhan ekonomi pada tahun sebelumnya yaitu 5,07. Hal ini dikarenakan PDRB Sektor Pertanian, Kehutanan, dan Perikanan mengalami penurunan.

f) Indeks Reformasi Birokrasi (IRB)

Indeks Reformasi Birokrasi Kabupaten Purworejo Tahun 2024 sebesar 82,59 meningkat dari tahun 2023 sebesar 67,84. Evaluasi pelaksanaan Reformasi birokrasi penekanan pada hal-hal yang bersifat implementatif, kolaboratif dan analisis yang holistik. Reformasi Birokrasi mendesak Instansi Pemerintah untuk terus meningkatkan kualitas pelayanan publik.

g) Indeks Risiko Bencana

Indeks Risiko Bencana Indonesia (IRBI) Kabupaten Purworejo pada tahun 2019 menempati urutan ke-4 Kabupaten/Kota se Indonesia dengan skor 215,2 dan masuk kategori resiko tinggi. Pada tahun 2023, angka tersebut menurun menjadi 127,62 dan tahun 2024 turun menjadi 114,09. Hal ini seiring meningkatnya kapasitas penanggulangan bencana di Kabupaten Purworejo. Kabupaten Purworejo menjadi daerah yang geografisnya multi ancaman terjadinya bencana alam dan memiliki karakteristik bencana yang unik, dimana setiap terjadi banjir pasti juga

terjadi tanah longsor. Sehingga untuk mengatasi masalah ini maka perlu adanya respon yang cepat antara keterpaduan pemerintah dan masyarakat dalam penanganan bencana, sehingga penanggulangan bencana dapat berjalan cepat, tepat, efisien dan efektif.

2.5.2 Evaluasi Kinerja Sasaran dan Program Pemerintah Daerah

Analisis capaian kinerja Sasaran Pemerintah Daerah Kabupaten Purworejo pada Tahun 2024 adalah sebagai berikut:

- a) Sasaran Meningkatnya Derajat Pendidikan Masyarakat dinilai kurang berhasil berdasarkan hasil pengukuran terhadap dua indikator kinerja yaitu:
- 1) Rata-rata Lama Sekolah (RLS) dengan capaian 98,63% dengan realisasi 8,65 tahun dan target 8,77 tahun dan
 - 2) Harapan Lama Sekolah (HLS) dengan capaian 97,55 dengan realisasi 13,55 dan target 13,89.

Analisis penyebab kurang berhasilnya Sasaran Meningkatnya Derajat Pendidikan Masyarakat disebabkan:

- 1) Masih terdapat masyarakat yang kurang mampu untuk membiayai pendidikan dan terdapat orang tua terbebani putra-putrinya bersekolah karena keterbatasan sarana transportasi, biaya transportasi, dan merasa tidak nyaman jika anaknya menuju sekolah yang jauh.
- 2) Masih ada penduduk usia 7-25 yang tidak bersekolah dan putus sekolah yang disebabkan oleh kondisi ekonomi kurang mampu, Anak berkebutuhan Khusus, kurangnya motivasi dan faktor geografis.
- 3) Terdapat penduduk usia 25 tahun keatas yang tidak mau melanjutkan pendidikannya karena banyak yang sudah bekerja untuk memenuhi tuntutan ekonomi keluarga dan merasa tidak membutuhkan ijazah.

Ke depan Pemerintah Kabupaten Purworejo harus lebih fokus dalam pencapaian target Rata-rata Lama Sekolah (RLS) dan Harapan Lama Sekolah (HLS) melalui peningkatan mutu pelayanan pendidikan secara komprehensif dan peningkatan keterjangkauan akses pendidikan bagi seluruh siswa menuju sekolah serta mengoptimalkan peran perpustakaan dalam meningkatkan minat baca minat baca dan literasi masyarakat

- b) Meningkatnya Derajat Kesehatan Masyarakat dinilai berhasil berdasarkan hasil pengukuran indikator kinerja sasaran Angka Harapan Hidup saat Lahir (AHH) dengan tingkat capaian 100,32% dengan realisasi 75,64 tahun dari target 75,4 tahun. Keberhasilan ini disebabkan:
- 1) Dukungan anggaran dari Pemerintah Pusat melalui DAK bidang Kesehatan.
 - 2) Kesadaran masyarakat untuk menjaga kesehatan.

Ke depan Pemerintah Kabupaten Purworejo perlu peningkatan mutu layanan kesehatan dasar dan rujukan dengan:

- 1) Meningkatkan pemberdayaan masyarakat dalam upaya kesehatan melalui promotif dan preventif.
 - 2) Mengoptimalkan kader kesehatan desa.
 - 3) Menyediakan sarana kesehatan dengan standar kesehatan.
 - 4) Memenuhi tenaga medis dan tenaga paramedis.
- c) Meningkatnya Ketahanan Pangan dinilai berhasil berdasarkan hasil pengukuran terhadap indikator kinerja sasaran Skor Pola Pangan Harapan (Skor PPH) dengan tingkat capaian 100,72% dengan realisasi 90,42 tahun dari target 89,77 tahun.
- 1) Konsumsi energi secara keseluruhan dari ke 9 kelompok pangan tahun 2024 sebesar 1.866 kkal/kap/hari. (88,9% AKE). Capaian ini masuk ke dalam kategori defisit ringan (80 - 89 % AKG) dari Angka Kecukupan Gizi 2.100 kkal/hari.
 - 2) Konsumsi protein secara keseluruhan dari ke – 9 kelompok pangan tahun 2024 sebesar 55,7 gram/kap/hari, angka ini lebih rendah dari Angka Kecukupan Protein menurut Widyakarya Nasional Pangan dan Gizi XI tahun 2018 yaitu 57 gram/kap/hari dan mencapai 97,7% dari AKP.
 - 3) Kelompok bahan makanan yang sudah memenuhi skor ideal adalah kelompok minyak lemak dan sayur buah.
 - 4) Sedangkan 7 kelompok bahan makanan lainnya yang belum memenuhi skor ideal antara lain padi - padian, umbi – umbian, pangan hewani, kacang – kacangan, gula, dan buah/biji berminyak.

Salah satu hal terpenting dari sasaran pembangunan pangan pada masa mendatang adalah pangan yang disediakan dan dikonsumsi harus menurut kecukupan gizi dan kualitas tertentu serta penyediaan pangan dengan mengoptimalkan potensi sumberdaya lokal melalui Gerakan diversifikasi konsumsi, pengembangan teknologi pangan untuk meningkatkan nilai sosial dan nilai tambah pangan lokal non beras serta melakukan introduksi pangan lokal non beras pada anak usia dini.

Intervensi peningkatan skor PPH di kelompok masyarakat berpendapatan rendah (kelompok 40% terbawah) dapat dilakukan melalui pemberian fasilitasi distribusi bagi penyedia pangan, subsidi pangan, Gerakan Pangan Murah, Bantuan Pangan dan penguatan sarana prasarana pendukung bagi pelaku usaha pangan. Pemberian dukungan melalui integrasi sektoral dan optimalisasi pemanfaatan dana desa untuk Ketahanan Pangan.

Bentuk kegiatan yang dapat dilakukan untuk merubah pola pikir masyarakat terhadap pola konsumsi pangan yang beragam, bergizi, seimbang dan aman melalui kegiatan:

- 1) Meningkatkan ketersediaan pangan melalui pemanfaatan pekarangan yang dilaksanakan dengan memberdayakan kelompok Wanita Tani dengan metode Sekolah Lapangan dan Kegiatan Optimalisasi Pemanfaatan Pekarangan dengan konsep Pekarangan Pangan Lestari (P2L).
- 2) Memberikan kesadaran kepada masyarakat tentang pentingnya mengkonsumsi menu yang beragam, bergizi, seimbang dan aman,

- melalui Gerakan, advokasi, kampanye, promosi dan sosialisasi tentang konsumsi menu beragam, bergizi, seimbang dan aman pada berbagai tingkatan masyarakat.
- 3) Melakukan pemberdayaan masyarakat melalui pelatihan menu kreasi olahan pangan berbasis sumber daya lokal yang tersedia di sekitar wilayah Kabupaten Purworejo yang beragam, bergizi seimbang dan aman.
 - 4) Memberikan edukasi ke siswa sekolah dan meningkatkan konsumsi pangan hewani dengan pemberian makanan bergizi tinggi protein hewani dengan Gerakan Edukasi Pangan Bergizi untuk Siswa (Genius).
- d) Terkendalanya Laju Pertumbuhan Penduduk dinilai belum berhasil berdasarkan hasil pengukuran terhadap indikator kinerja sasaran Laju Pertumbuhan Penduduk dengan tingkat capaian 32,50% dengan realisasi 0,80 % dari target 0,26%. Penghambat keberhasilan Sasaran Terkendalanya Laju Pertumbuhan Penduduk disebabkan:
- 1) Jumlah kelahiran (fertilitas) lebih tinggi dari kematian (mortalitas) serta tingginya angka migrasi datang lebih besardari yang keluar (imigrasi dan emigrasi).
 - 2) Pasangan Usia Subur di Kabupaten Purworejo relatif tinggi
 - 3) Masih rendahnya jumlah peserta KB mandiri.
- Kedepan Pemerintah kabupaten Purworejo harus fokus dalam melakukan pengendalian penduduk dan keluarga berencana dengan mengendalikan *total fertility rate* (TFR) atau angka kelahiran total guna mewujudkan penduduk tumbuh seimbang dan keluarga berkualitas dalam rangka meningkatkan kualitas manusia Indonesia melalui peningkatan akses dan kualitas pelayanan keluarga berencana dan kesehatan reproduksi, peningkatan ketahanan keluarga termasuk ketahanan remaja serta pengendalian penduduk, dalam pembentukan dan pengembangan Kampung Keluarga Berencana (KB). Melakukan edukasi kepada Pasangan Usia Subur (PUS). Melakukan kerjasama dengan PKK, Dawis dan Kader PPKDB dalam melaksanakan program KB.
- e) Kesetaraan Pembangunan Gender diukur terhadap 1 (satu) indikator kinerja sasaran yang menjadi parameter perhitungannya yaitu Indeks Pembangunan Gender (IPG) pada tahun 2024 dengan kriteria capaian 99,63% dengan realisasi 95,34 dari target 95,69.

Pembangunan perempuan di Kabupaten Purworejo masih di bawah laki-laki. Hal ini ditunjukkan dengan nilai IPG yang masih berada pada level di bawah 100. Namun demikian pembangunan perempuan di Kabupaten purworejo semakin menunjukkan peningkatan. Hal ini ditunjukkan dengan nilai IPG yang lebih tinggi dari tahun sebelumnya. Salah satu hal yang mempengaruhi kesenjangan pembangunan manusia antara laki-laki dan perempuan adalah dalam hal ekonomi yaitu perbedaan pendapatan yang diterima. Rendahnya capaian perempuan dalam ekonomi salah satunya dipengaruhi oleh keterbatasan perempuan dalam memasuki pasar tenaga kerja di lapangan usaha tertentu yang lebih banyak membutuhkan tenaga kerja laki-laki. Harapan lama

sekolah dan rata-rata lama sekolah penduduk laki-laki lebih tinggi dari perempuan. Namun dimensi kesehatan untuk penduduk perempuan lebih tinggi dari laki-laki dilihat dari Usia harapan Hidup penduduk perempuan lebih tinggi dari laki-laki.

Secara keseluruhan pembangunan penduduk perempuan di Purworejo masih perlu ditingkatkan. Nilai IPG yang semakin mendekati 100 diartikan bahwa pembangunan penduduk perempuan hampir sama dengan penduduk laki-laki.

- f) Terwujudnya Pembangunan Pemuda dan Olahraga dinilai berhasil berdasarkan hasil pengukuran terhadap indikator kinerja sasaran Persentase Organisasi Kepemudaan dan Olahraga yang Aktif dengan tingkat capaian 100% dengan realisasi 100% dari target 100%. Keberhasilan ini didukung oleh:
- 1) Kinerja KONI yang semakin baik sebagai mitra kerja Dinporapar.
 - 2) Penyelenggaraan PORCAB dan PORCAM untuk mendapatkan bibit-bibit atlet yang unggul daerah.
 - 3) Penyelenggaran POPDA yang berjenjang mulai dari SD s.d. SMA.
 - 4) Hari Jadi Purworejo menjadi momentum vital dalam kegiatan kebudayaan di Kabupaten Purworejo.

Pemerintah Kabupaten Purworejo kedepan tetap konsisten meningkatkan peran serta pemuda dalam pembangunan melalui:

- 1) Meningkatkan event olahraga untuk masyarakat penyelenggaraan kejuaraan olahraga tingkat daerah.
 - 2) Meningkatkan jumlah kewirausahaan pemuda.
 - 3) Meningkatkan jumlah pemuda pelopor kabupaten.
 - 4) Meningkatkan peran pemuda dalam event budaya daerah dan menumbuhkan kesenian tradisional
- g) Berkurangnya Penduduk Miskin dinilai telah berhasil berdasarkan hasil pengukuran terhadap Indikator Kinerja Sasaran yang menjadi parameter perhitungannya yaitu Persentase Kelompok RT 20% Berpenghasilan Terendah dengan tingkat capaian 168,75% dengan realisasi 17,63% dari target 29,75. Pemerintah Kabupaten Purworejo kedepan harus fokus pada penanggulangan kemiskinan secara komprehensif. Penggunaan data kemiskinan ekstrem untuk tematik penanggulangan kemiskinan harus dipedomani. Program “Sanding Erat Desa Kita” harus terus dilaksanakan secara menyeluruh dan terpadu dengan koordinasi yang intensif dari TKPKD.
- h) Meningkatnya Partisipasi Angkatan Kerja dinilai kurang berhasil berdasarkan hasil pengukuran terhadap indikator kinerja sasaran yaitu Tingkat Partisipasi Angkatan Kerja (TPAK) dengan tingkat capaian 95,46%, realisasi 73,72% dari target 77,23%. Analisis penyebab ketidakberhasilan Sasaran Meningkatnya Partisipasi Angkatan Kerja disebabkan:
- 1) Masih adanya penduduk usia kerja yang tidak bekerja karena masih sekolah, mengurus rumah tangga dan melaksanakan kegiatan lainnya.
 - 2) Tingkat Kesempatan Kerja (TKK) yang belum tercapai.

3) Banyaknya lulusan SMA sederajat yang belum siap kerja karena belum memiliki sertifikat keterampilan atau kompetensi kerja.

Ke depan Pemerintah Kabupaten Purworejo harus lebih fokus dalam menyiapkan sumber daya manusia masyarakatnya yang mampu bersaing dibidang tenaga kerja yang handal, dengan melatih masyarakat sebagai tenaga terampil melalui BLK dan menyelenggarakan *job fair* dan pendidikan sekolah yang berorientasi pada *link and match* dengan dunia usaha.

i) Meningkatnya Nilai Tambah Pertanian, Kehutanan, dan Perikanan dinilai kurang berhasil berdasarkan hasil pengukuran terhadap indikator kinerja sasaran yaitu PDRB Sektor Pertanian, Kehutanan, & Perikanan dengan tingkat capaian 97,42%, realisasi 2.906.710,00 juta rupiah dari target 2.983.634,70 juta rupiah. Analisis penyebab penurunan kinerja serta alternatif solusi yang telah dilakukan:

- 1) Produksi dan produktivitas hasil pertanian terus meningkat meskipun belum optimal.
- 2) Pembangunan infrastruktur irigasi yang didukung dengan pendanaan IPDMIP atau hibah reimbursement dari Pemerintah Pusat, diharapkan dapat mendukung produksi dan produktivitas pertanian.
- 3) Hibah kepada kelompok tani untuk sarana dan prasarana serta bibit ternak dan tanaman yang memadai meskipun belum optimal.

Ke depan Pemerintah Kabupaten Purworejo tetap konsisten dalam peningkatan produksi dan produktivitas pertanian dalam arti luas, perikanan budidaya dan perikanan tangkap dengan memberikan fasilitasi, sarana dan prasarana kepada kelompok tani yang menerapkan teknologi pertanian, serta mencegah penyakit pada ternak melalui vaksinasi secara tepat.

j) Meningkatnya PDRB Per Kapita dinilai kurang berhasil berdasarkan hasil pengukuran terhadap indikator kinerja sasaran yang menjadi parameter perhitungannya yaitu PDRB Per Kapita dengan tingkat capaian 95,74%, realisasi 19,80 juta rupiah dari target 20,68 juta rupiah.

Analisis penyebab Penghambat keberhasilan Sasaran Meningkatnya PDRB Per Kapita disebabkan Tingkat inflasi yang masih tinggi.

Kedepan Pemerintah Kabupaten Purworejo harus lebih fokus dalam peningkatan PDRB Perkapita melalui kegiatan-kegiatan daerah yang menjadi pemicu roda perekonomian meningkat dan berbagai kegiatan yang menciptakan lapangan pekerjaan dan menarik investasi dari luar serta kegiatan-kegiatan untuk meningkatkan kualitas dan kuantitas nilai produk daerah dengan mengoptimalkan UMKM di Kabupaten Purworejo.

k) Pembangunan Perdesaan dinilai berhasil berdasarkan hasil pengukuran terhadap indikator kinerja sasaran strategis yang menjadi parameter perhitungannya yaitu Indeks Desa Membangun (IDM) dengan capaian 99,62%, realisasi 0,7352 dari target 0,738

Analisis penyebab keberhasilan Sasaran Meningkatkan Pembangunan Perdesaan disebabkan:

- 1) ketersediaan anggaran pembangunan yang memadai untuk desa melalui Dana transfer diantaranya Dana Desa, Bantuan Keuangan Khusus ke desa dan Alokasi Dana Desa.
- 2) Ketersediaan Sarjana Pendamping Desa dalam pelaksanaan pembangunan di desa.
- 3) Kesadaran yang tinggi dari Pemerintah Desa untuk mengembangkan desanya dimulai dari perencanaan, penganggaran dan pelaksanaan pertanggungjawaban pembangunan.
- 4) Terbentuknya lembaga-lembaga ekonomi desa BUMDes.

Ke depan Pemerintah Kabupaten Purworejo tetap konsisten fokus dalam pendampingan desa dalam pelaksanaan dana desa dan APBDDes, meningkatkan fasilitasi kerjasama antar desa, meningkatkan pembinaan BUMD serta fasilitasi untuk meningkatkan Desa Mandiri dan Maju

- 1) Terwujudnya Birokrasi yang Bersih dan Akuntabel dinilai kurang berhasil berdasarkan hasil pengukuran terhadap 3 (tiga) indikator kinerja sasaran yang menjadi parameter perhitungannya yaitu:
 - 1) Maturitas SPIP dengan kriteria tercapai (100,21%) dengan realisasi 3,317 dari target 3,310.
 - 2) Opini BPK dengan kriteria Tercapai (100%) dengan realisasi WTP dari target WTP.
 - 3) Nilai SAKIP dengan kriteria Akan Tercapai (97,88%) dengan realisasi 65,58 tahun dari target 67,00

Analisis penyebab ketidak berhasilan Sasaran Terwujudnya Birokrasi yang Bersih dan Akuntabel disebabkan:

- 1) Unsur penilaian SAKIP yang terdiri dari: Perencanaan kinerja; Pengukuran Kinerja; Pelaporan Kinerja; Evaluasi Internal; dan Capaian Kinerja belum tercapai secara optimal.
- 2) Penyusunan cascading belum berdasarkan proses bisnis
- 3) Belum optimalnya perbaikan kinerja level kabupaten sampai individu, dan belum tersistematisnya pelaporan kinerja.

Kedepan Pemerintah Kabupaten Purworejo harus lebih fokus dalam pencapaian target sasaran Birokrasi yang Bersih dan Akuntabel dengan berbagai hal yaitu:

- 1) Pemerintah Kabupaten Purworejo akan konsisten mengembangkan aplikasi Pengendalian Terpadu Pemerintah Kabupaten Purworejo yang bertujuan untuk mengintegrasikan data-data pengendalian pembangunan antar Perangkat Daerah yang pada akhirnya bermuara dalam peningkatan nilai SAKIP Kabupaten Purworejo.
- 2) Pendampingan dan monitoring pelaksanaan reformasi birokrasi pada Perangkat Daerah.
- 3) Mengoptimalkan peran APIP sebagai consultant, catalyst dan quality assurance.
- 4) Memaksimalkan penyelesaian tindak lanjut hasil pengawasan.
- 5) Menyediakan media pengaduan masyarakat atas pelaksanaan pembangunan

- 6) Mengoptimalkan pendapatan daerah sesuai dengan potensi pendapatan daerah.
 - 7) Mengimplementasikan SIPD RI dalam perencanaan, penganggaran penatausahaan dan pelaporan yang terintegrasi.
 - 8) Mengelola aset daerah sesuai ketentuan yang berlaku dan memanfaatkan aset daerah dalam rangka mendukung ketercapaian Pendapatan Asli Daerah (PAD).
 - 9) Mengoptimalkan fungsi kerja perumusan kebijakan, koordinasi dan pelayanan administrasi perangkat daerah.
 - 10) Mengoptimalkan pelaksanaan Tata Kelola Pemerintahan menuju Good Governance.
 - 11) Meningkatkan gerakan revolusi mental melalui reformasi birokrasi meliputi integritas, budaya kerja dan kerjasama di kalangan birokrasi.
 - 12) Peningkatan kompetensi sumber daya perencana.
 - 13) Workshop perencanaan dan penganggaran yang terpadu
- m) Terwujudnya Birokrasi yang Kapabel dinilai kurang berhasil berdasarkan hasil pengukuran terhadap indikator kinerja sasaran strategis yang menjadi parameter perhitungannya yaitu Indeks Profesionalitas ASN dengan capaian 97,79%, realisasi 82,25 dari target 84,11.

Analisis penyebab belum berhasilnya Sasaran Terwujudnya Birokrasi yang Kapabel disebabkan:

- 1) Belum tercukupinya jam standar pelatihan dan pengembangan SDM ASN dalam satu tahun.
- 2) Administrasi data dukung pelatihan dan pengembangan SDM ASN belum terdokumentasi dengan baik oleh masing-masing ASN.

Ke depan untuk mewujudkan Pemerintah Kabupaten Purworejo yang memiliki ASN yang berkompeten dalam kualifikasi, kapasitas dan kinerjanya perlu melakukan langkah-langkah sebagai berikut ini.

- 1) Meningkatkan kualitas Sumber Daya Aparatur melalui pengiriman pendidikan dan pelatihan (Diklatpim dan diklat fungsional) bimbingan teknis dan kursus-kursus teknis.
 - 2) Melakukan integrasi sistem informasi manajemen kepegawaian secara menyeluruh yang dapat mendukung penyelenggaraan dan pengelolaan manajemen kepegawaian.
 - 3) Melaksanakan Manajemen Talenta sebagai salah satu penerapan Sistem Merit di Lingkungan Kabupaten Purworejo.
 - 4) Melaksanakan sistem pengembangan SDM ASN berdasarkan Pola Karier yang jelas
- n) Terwujudnya Pelayanan Publik yang Prima dinilai kurang berhasil berdasarkan hasil pengukuran terhadap 2 (dua) indikator kinerja sasaran yang menjadi parameter perhitungannya yaitu:
- 1) Indeks Pelayanan Publik dengan capaian 101,88%, realisasi 4,33 dari target 4,25.
 - 2) Indeks Inovasi Daerah dengan capaian 96,44%, realisasi 61,72 dari target 64. Meskipun capaiannya belum optimal namun pada Tahun

2024 Kabupaten Purworejo telah meraih penghargaan sebagai Kabupaten sangat inovatif.

Analisis penyebab kurang berhasil Sasaran Strategis Terwujudnya Pelayanan Publik yang Prima disebabkan:

- 1) Tingkat kematangan inovasi daerah belum optimal, yaitu dari aspek mutu inovasi dan dampak inovasi.
- 2) Mall Pelayanan Terpadu belum digunakan secara optimal.
- 3) Belum semua Perangkat Daerah menganalisis dan menggunakan Survey Kepuasan Masyarakat (SKM) menjadi alat untuk perbaikan pelayanan di waktu mendatang.

Ke depan Pemerintah Kabupaten Purworejo harus lebih fokus dalam pencapaian target pelayanan publik yang prima melalui optimalisasi Mall Pelayanan Terpadu, perbaikan pelayanan dengan menggunakan kajian analisis hasil SKM, meningkatkan berbagai kegiatan inovasi daerah dan krenova dengan bekerjasama dengan *stakeholder pentahelic*.

- o) Meningkatnya Kualitas Infrastruktur Umum dinilai kurang berhasil berdasarkan hasil pengukuran terhadap 1 (satu) indikator kinerja sasaran strategis yang menjadi parameter perhitungannya yaitu Indeks Infrastruktur Daerah dengan capaian 90,63% dengan realisasi 82,90 dari target 91,47.

Analisis penyebab kurang berhasilnya Sasaran Meningkatnya Kualitas Infrastruktur Umum disebabkan:

- 1) Pendanaan pembangunan infrastruktur publik kurang dari 40% dari total belanja APBD.
- 2) Pendanaan pembangunan infrastruktur publik masih sangat bergantung pada sumber dana DAK

Ke depan Pemerintah Kabupaten Purworejo tetap konsisten fokus dalam peningkatan kualitas infrastruktur umum dengan perencanaan dan penganggaran yang tepat serta pelaksanaan yang sesuai dengan ketentuan yang berlaku. Meningkatkan ketersediaan infrastruktur umum yang dibutuhkan masyarakat. Kedepan Pemerintah Kabupaten Purworejo berupaya memenuhi *mandatory spending* infrastruktur sebesar 40% dari total APBD.

- p) Terkelolanya Lingkungan Hidup secara Berkelanjutan berdasarkan hasil pengukuran terhadap 1 (satu) indikator kinerja sasaran strategis yang menjadi parameter perhitungannya yaitu Indeks Kualitas Lingkungan Hidup Daerah (IKLHD) dengan capaian 87,44% dengan realisasi 66,33 dari target 75,86.

Berdasarkan Analisis penyebab belum berhasilnya Sasaran Strategis Terkelolanya Lingkungan Hidup secara Berkelanjutan adalah IKLH Kabupaten Purworejo tahun 2024 mendapatkan predikat sedang, hal ini disebabkan:

- 1) Hasil perhitungan Indek Kualitas Air (IKA) berdasarkan data pemantauan kualitas air sungai di Kabupaten Purworejo tahun 2024 adalah 41,43 yang masih berada di bawah target sebesar 54,69 dan merupakan kategori kurang.

- 2) Hasil perhitungan IKU berdasarkan data pemantauan kualitas udara ambien dengan metode *Passive Sampler* adalah 88,18, yang sudah memenuhi target sebesar 84,75 dan memiliki kategori baik.
- 3) Hasil perhitungan IKL berdasarkan data tutupan lahan yang telah terverifikasi adalah 68,68 dengan kategori sedang dan telah memenuhi target sebesar 49,41
Oleh karena itu, kedepan yang harus dilaksanakan adalah:
- 4) Perbaikan kualitas air harus dilakukan dengan memperbaiki perilaku manusia dalam ikut bertanggungjawab menjaga kualitas lingkungan air, dengan menerapkan kebiasaan baik untuk tidak membuang sampah di sungai, membuat pembuangan limbah domestik sesuai standar dan meniadakan kebiasaan buang air di sungai. Optimalisasi kebiasaan baik ini memerlukan kerjasama semua pihak baik pemerintah maupun masyarakat serta pelaku usaha
- 5) Sinergitas pelaksanaan program dan kegiatan antar perangkat daerah perlukan dalam mengendalikan pencemaran air Kabupaten Purworejo baik untuk peningkatan sarana dan prasarana (pengelolaan sampah, pengelolaan limbah), perbaikan perilaku masyarakat dan industri dan peningkatan pemahaman masyarakat tentang kualitas air
- 6) Meningkatkan peran pelaku usaha dalam pengelolaan limbah sesuai perijinan yang diterbitkan disertai dengan pembinaan dan pengawasan.
- 7) Meningkatkan peran dan kesadaran masyarakat akan lingkungan melalui gerakan-gerakan yang mampu mengajak masyarakat untuk dapat peduli terhadap kebersihan lingkungan untuk mengurangi pencemaran air dan menjaga kualitas air dengan program yang inovatif
- 8) Mengoptimalkan pembinaan dan pengawasan terhadap pelaku usaha yang menghasilkan limbah dalam penhelolaan limbah baik limbah padat maupun limbah cair yang belum diberi *treatment* untuk dikelola sesuai prosedur
- 9) Mendorong perubahan perilaku masyarakat dalam membuang limbah domestik dan bekerja sama dengan stakeholder terkait dalam penanganan desa bebas ODF (*Open Defecation Free*).
- 10) Melakukan publikasi melalui media terkait pengendalian pencemaran air.
- 11) Menambah pohon-pohon perindang dan menanam jenis tanaman tertentu di sepanjang jalan atau di daerah industri yang dapat mengurangi polusi.
- 12) Meningkatkan pengawasan terhadap kegiatan usaha/industri yang menghasilkan bahan pencemaran udara untuk ketataan pemenuhan baku mutu emisi udara.
- 13) Mengoptimalkan uji emisi kendaraan secara berkala dan kemudahan layanan uji emisi

- 14) Meningkatkan peran serta *stakeholder* dan masyarakat dalam pengendalian pencemaran udara
 - 15) Meningkatkan inovasi dalam upaya pengendalian pencemaran udara
 - 16) Meningkatkan Ruang terbuka hijau dengan menambah taman RT, RW, Kelurahan dan Kecamatan, membuat taman atap bangunan dan menambah taman di perkantoran atau tempat usaha.
 - 17) Memperketat pengawasan dalam pelaksanaan dokumen lingkungan terutama tentang kesanggupan untuk mempunyai RTH sesuai dengan yang tercantum dalam dokumen.
 - 18) Meningkatkan peran serta masyarakat dalam menjaga kawasan tutupan lahan bekerjasama dengan dunia usaha, LSM, Sekolah/Perguruan Tinggi
 - 19) Membuat dan merealisasikan peraturan dalam Rencana Detail Tata Ruang (RDTR) sebagai produk tata ruang yang mampu mengendalikan aktivitas pembangunan yang secara tak langsung berimplikasi bagi keberadaan RTH yang makin menyempit.
 - 20) Mendorong masyarakat secara sadar untuk menanam pohon.
 - 21) Menyusun perencanaan dan kebijakan yang tepat dalam upaya untuk mempertahankan kualitas lahan di Kabupaten Purworejo
- q) Meningkatnya Ketahanan Daerah terhadap Bencana dinilai berhasil berdasarkan hasil pengukuran terhadap 1 (satu) indikator kinerja sasaran yang menjadi parameter perhitungannya yaitu Indeks Ketahanan Daerah dengan capaian 105,00%, realisasi 0,84 dari target 0,80.

Analisis penyebab keberhasilan Sasaran Meningkatnya Ketahanan Daerah terhadap Bencana disebabkan:

- 1) Kesadaran masyarakat terhadap kebencanaan semakin meningkat.
- 2) Dukungan Desa Tangguh Bencana.
- 3) Dukungan dari TAGANA dan BNPB.
- 4) Adanya rencana kontijensi bencana.

Kedepan Pemerintah Kabupaten Purworejo harus lebih fokus dalam penanganan bencana dan siap dengan berbagai situasi dan kondisi dengan meningkatkan ketersediaan sarana prasarana kesiapsiagaan bencana kewilayahan guna pemenuhan *response time* kebencanaan. Penerapan *early warning system* untuk menghadapi bencana di daerah.

2.5.3 Evaluasi Kinerja Urusan Pemerintahan Wajib yang berkaitan dengan Pelayanan Dasar

Evaluasi Kinerja Urusan Pemerintahan Wajib yang berkaitan dengan Pelayanan Dasar antara lain:

1. Urusan Pemerintah Bidang Pendidikan

Kinerja penyelenggaraan Urusan Pemerintahan bidang pendidikan diimplementasikan oleh Dinas Pendidikan dan Kebudayaan melalui 5 Program dengan 8 indikator kinerja sebagaimana tersaji pada tabel berikut:

Tabel 2.188. Capaian Kinerja Urusan Pemerintahan Bidang Pendidikan Tahun 2024

Kode	Urusan/Bidang Urusan Pemerintahan Daerah dan Program	Indikator Kinerja Program (outcome)	Satuan	Target 2024	Realisasi 2024	Capaian 2024	Keterangan	Sumber Data
1	2	3	4	5	6	7	8	9
01.00	URUSAN PEMERINTAHAN WAJIB YANG BERKAITAN DENGAN PELAYANAN DASAR							
01.01	URUSAN PEMERINTAHAN BIDANG PENDIDIKAN							
	PROGRAM PENGELOLAAN PENDIDIKAN	Persentase Satuan Pendidikan Sekolah Dasar yang Terakreditasi Minimal B	%	99,61	97,14	97,52%	Sangat Tinggi	Dinas Pendidikan dan Kebudayaan
		Persentase Satuan Pendidikan Sekolah Menengah Pertama yang Terakreditasi Minimal B	%	91,01	84,78	93,15%	Sangat Tinggi	Dinas Pendidikan dan Kebudayaan
		Persentase Satuan Pendidikan Anak Usia Dini (PAUD) yang Terakreditasi Minimal B	%	23,26	95,35	409,93 %	Sangat Tinggi	Dinas Pendidikan dan Kebudayaan
		Persentase Satuan Pendidikan Nonformal/Kesetaraan yang Terakreditasi Minimal B	%	100	70	70,00%	Sedang	Dinas Pendidikan dan Kebudayaan
	PROGRAM PENGEMBANGAN KURIKULUM	Persentase Ketersediaan Muatan Lokal pada Setiap Jenjang Pendidikan	%	100	100	100,00 %	Sangat Tinggi	Dinas Pendidikan dan Kebudayaan
	PROGRAM PENDIDIK DAN TENAGA KEPENDIDIKAN	Rasio Ketersediaan Guru Terhadap Murid Pendidikan Dasar, PAUD Dan Kesetaraan	%	89,02	63,54	71,38%	Sedang	Dinas Pendidikan dan Kebudayaan
	PROGRAM PENGENDALIAN PERIZINAN PENDIDIKAN	Penilaian Kelayakan Usul Perizinan Pendidikan Dasar yang Dilaksanakan	%	100	100	100,00 %	Sangat Tinggi	Dinas Pendidikan dan Kebudayaan
	PROGRAM PENGEMBANGAN BAHASA DAN SASTRA	Persentase Ketersediaan Muatan Lokal Bahasa dan Sastra pada Setiap Jenjang Pendidikan	%	100	100	100,00 %	Sangat Tinggi	Dinas Pendidikan dan Kebudayaan

Sumber : Bapperida Kabupaten Purworejo 2025, data diolah

2. Urusan Pemerintahan Bidang Kesehatan

Kinerja penyelenggaraan Urusan Pemerintahan bidang Kesehatan diimplementasikan oleh Dinas Kesehatan melalui 4 Program dengan 4 indikator kinerja sebagaimana tersaji pada tabel berikut :

Tabel 2.189. Capaian Kinerja Urusan Bidang Kesehatan Tahun 2024

Kode	Urusan/Bidang Urusan Pemerintahan Daerah dan Program	Indikator Kinerja Program (outcome)	Satuan	Target 2024	Realisasi 2024	Capaian 2024	Keterangan	Sumber Data
1	2	3	4	5	6	7	8	9
01.02	URUSAN PEMERINTAHAN BIDANG KESEHATAN							
	PROGRAM PEMENUHAN UPAYA KESEHATAN PERORANGAN DAN UPAYA KESEHATAN MASYARAKAT	Persentase Ketercapaian Faskes yang Menyelenggarakan Pelayanan untuk Upaya Kesehatan Masyarakat dan	%	100	100	100,00 %	Sangat Tinggi	Dinas Kesehatan

Kode	Usuran/Bidang Urusan Pemerintahan Daerah dan Program	Indikator Kinerja Program (outcome)	Satuan	Target 2024	Realisasi 2024	Capaian 2024	Keterangan	Sumber Data
1	2	3	4	5	6	7	8	9
		Upaya Kesehatan Perorangan						
	PROGRAM PENINGKATAN KAPASITAS SUMBER DAYA MANUSIA KESEHATAN	Persentase SDM Kesehatan yang Memiliki Kapasitas Kompetensi Sesuai Standar	%	96	96	100,00 %	Sangat Tinggi	Dinas Kesehatan
	PROGRAM SEDIAAN FARMASI, ALAT KESEHATAN DAN MAKANAN MINUMAN	Persentase Peredaran Obat, Alat Kesehatan dan Optikal serta Makanan Yang Aman dan Bermutu	%	100	100	100,00 %	Sangat Tinggi	Dinas Kesehatan
	PROGRAM PEMBERDAYAAN MASYARAKAT BIDANG KESEHATAN	Persentase Desa Siaga Aktif Mandiri	%	35	39,07	111,63 %	Sangat Tinggi	Dinas Kesehatan

Sumber: *Bapperida Kabupaten Purworejo 2025, data diolah*

Capaian kinerja program RKPD dan RPJMD sampai dengan Tahun 2024 dari 4 indikator kinerja terdapat 4 indikator dengan capaian 100%.

3. Urusan Pemerintahan Bidang Pekerjaan Umum dan Penataan Ruang

Kinerja penyelenggaraan Urusan Pemerintahan Bidang Pekerjaan Umum dan Penataan Ruang diimplementasikan oleh Dinas Pekerjaan Umum dan Penataan Ruang melalui 10 Program dengan 12 indikator kinerja sebagaimana tersaji pada tabel berikut:

Tabel 2.190. Capaian Kinerja Urusan Bidang Pekerjaan Umum dan Penataan Ruang Tahun 2024

Kode	Usuran/Bidang Urusan Pemerintahan Daerah dan Program	Indikator Kinerja Program (outcome)	Satuan	Target 2024	Realisasi 2024	Capaian 2024	Keterangan	Sumber Data
1	2	3	4	5	6	7	8	9
01.03	URUSAN PEMERINTAHAN BIDANG PEKERJAAN UMUM DAN PENATAAN RUANG							
	PROGRAM PENGELOLAAN SUMBER DAYA AIR (SDA)	Persentase Jaringan Irigasi dalam Kondisi Baik	%	67,22	67,37	100,22 %	Sangat Tinggi	Dinas Pekerjaan Umum dan Penataan Ruang
	PROGRAM PENGELOLAAN DAN PENGEMBANGAN SISTEM PENYEDIAAN AIR MINUM	Persentase Jumlah Rumah Tangga yang Mendapatkan Akses Air Minum Layak	%	99,24	99,34	100,10 %	Sangat Tinggi	Dinas Pekerjaan Umum dan Penataan Ruang
	PROGRAM PENGEMBANGAN SISTEM DAN PENGELOLAAN PERSAMPAHAN REGIONAL	Persentase Ketersediaan Sarana Prasarana Persampahan	%	4,25	4,25	100,00 %	Sangat Tinggi	Dinas Pekerjaan Umum dan Penataan Ruang
	PROGRAM PENGELOLAAN DAN PENGEMBANGAN SISTEM AIR LIMBAH	Persentase Rumah Tangga yang Memperoleh Layanan Pengolahan Air Limbah Domestik	%	95,5	95,785	100,30 %	Sangat Tinggi	Dinas Pekerjaan Umum dan Penataan Ruang
	PROGRAM PENGELOLAAN DAN PENGEMBANGAN SISTEM DRAINASE	Persentase Drainase dalam Kondisi Baik/ Pembuangan Aliran Air Tidak Tersumbat	%	32,67	29,95	91,67%	Sangat Tinggi	Dinas Pekerjaan Umum dan Penataan Ruang
	PROGRAM PENATAAN BANGUNAN GEDUNG	Persentase Bangunan Milik Daerah dengan Kondisi Baik	%	81,25	79,58	97,94%	Sangat Tinggi	Dinas Pekerjaan Umum dan Penataan Ruang
	PROGRAM PENATAAN BANGUNAN DAN LINGKUNGANNYA	Rasio Rencana Tata Bangunan dan Lingkungan (RTBL) yang Disusun	%	62,5	100	160,00 %	Sangat Tinggi	Dinas Pekerjaan Umum dan Penataan Ruang
	PROGRAM PENYELENGGARAAN JALAN	Persentase Jalan dan Jembatan Kabupaten dalam Kondisi Baik Sedang	%	82,96	63,28	76,28%	Tinggi	Dinas Pekerjaan Umum dan Penataan Ruang

Kode	Urusan/Bidang Urusan Pemerintahan Daerah dan Program	Indikator Kinerja Program (outcome)	Satuan	Target 2024	Realisasi 2024	Capaian 2024	Keterangan	Sumber Data
1	2	3	4	5	6	7	8	9
	PROGRAM PENGEMBANGAN JASA KONSTRUKSI	Rasio Tenaga Operator/Teknisi/Analisis yang Memiliki Sertifikat Kompetensi	%	93,18	100	107,32 %	Sangat Tinggi	Dinas Pekerjaan Umum dan Penataan Ruang
		Rasio Ketersediaan Informasi Jasa Konstruksi Cakupan Daerah Kabupaten	%	91,67	100	109,09 %	Sangat Tinggi	Dinas Pekerjaan Umum dan Penataan Ruang
		Rasio Proyek yang Menjadi Kewenangan Pengawasannya Tanpa Kecelakaan Konstruksi	%	100	100	100,00 %	Sangat Tinggi	Dinas Pekerjaan Umum dan Penataan Ruang
	PROGRAM PENYELENGGARAAN PENATAAN RUANG	Persentase Kesesuaian Pemanfaatan Ruang terhadap Rencana Tata Ruang (RTR)	%	89,61	90,95	101,50 %	Sangat Tinggi	Dinas Pekerjaan Umum dan Penataan Ruang

Sumber : Bapperida Kabupaten Purworejo 2025, data diolah

4. Urusan Pemerintahan Bidang Perumahan dan Kawasan Permukiman

Kinerja penyelenggaraan Urusan Pemerintahan Bidang Perumahan dan Kawasan Permukiman diimplementasikan oleh Dinas Perumahan Rakyat, Kawasan Permukiman, dan Pertanahan melalui 4 Program dengan 7 indikator kinerja sebagaimana tersaji pada tabel berikut :

Tabel 2.191. Capaian Kinerja Urusan Bidang Perumahan dan Kawasan Permukiman Tahun 2024

Kode	Urusan/Bidang Urusan Pemerintahan Daerah dan Program	Indikator Kinerja Program (outcome)	Satuan	Target 2024	Realisasi 2024	Capaian 2024	Keterangan	Sumber Data
1	2	3	4	5	6	7	8	9
01.04	URUSAN PEMERINTAHAN BIDANG PERUMAHAN DAN KAWASAN PERMUKIMAN							
	PROGRAM PENGEMBANGAN PERUMAHAN	Persentase Penyediaan dan Rehabilitasi Rumah yang Layak Huni bagi Korban Bencana Kabupaten dan Relokasi Program Pemerintah	%	100	100	100,00 %	Sangat Tinggi	Dinas Perumahan Rakyat, Kawasan Permukiman dan Pertanahan
		Persentase Masyarakat yang Terkena Relokasi akibat Program Pemerintah Kabupaten yang Memperoleh Fasilitas Penyediaan Rumah Layak Huni	%	100	100	100,00 %	Sangat Tinggi	Dinas Perumahan Rakyat, Kawasan Permukiman dan Pertanahan
		Persentase Jumlah Rumah Susun, Rumah Khusus yang Terbina	%	100	100	100,00 %	Sangat Tinggi	Dinas Perumahan Rakyat, Kawasan Permukiman dan Pertanahan
		Persentase Ijin Pembangunan dan Pengembangan Perumahan Terbit yang Diajukan Pemohon	%	100	100	100,00 %	Sangat Tinggi	Dinas Perumahan Rakyat, Kawasan Permukiman dan Pertanahan
	PROGRAM KAWASAN PERMUKIMAN	Persentase Luas Kawasan Kumuh 10-15 ha yang Ditangani	%	71,34	86,81	121,68 %	Sangat Tinggi	Dinas Perumahan Rakyat, Kawasan Permukiman dan Pertanahan
	PROGRAM PERUMAHAN DAN KAWASAN PERMUKIMAN KUMUH	Persentase Pengurangan Rumah Tidak Layak Huni di Luar Kawasan Kumuh	%	7,45	5,66	75,97%	Tinggi	Dinas Perumahan Rakyat, Kawasan Permukiman dan Pertanahan
	PROGRAM PENINGKATAN PRASARANA, SARANA DAN UTILITAS UMUM (PSU)	Persentase jumlah perumahan yang sudah dilengkapi Prasarana, Sarana dan Utilitas Umum (PSU)	%	86,96	69,76	80,22%	Tinggi	Dinas Perumahan Rakyat, Kawasan Permukiman dan Pertanahan

Sumber : Bapperida Kabupaten Purworejo 2025, data diolah

5. Urusan Pemerintahan Bidang Ketentraman dan Ketertiban Umum serta Perlindungan Masyarakat

Kinerja penyelenggaraan Urusan Pemerintahan Bidang Ketentraman dan Ketertiban Umum serta Perlindungan Masyarakat diimplementasikan oleh Satpool PP Damkar dan BPBD melalui 3 Program dengan 5 indikator kinerja sebagaimana tersaji pada tabel berikut :

Tabel 2.192. Capaian Kinerja Urusan Bidang Ketentraman dan Ketertiban Umum serta Perlindungan Masyarakat Tahun 2023

Kode	Urusan/Bidang Urusan Pemerintahan Daerah dan Program	Indikator Kinerja Program (outcome)	Satuan	Target 2024	Realisasi 2024	Capaian 2024	Keterangan	Sumber Data
1	2	3	4	5	6	7	8	9
01.05	URUSAN PEMERINTAHAN BIDANG KETENTERAMAN DAN KETERTIBAN UMUM SERTA PERLINDUNGAN MASYARAKAT							
	PROGRAM PENINGKATAN KETENTERAMAN DAN KETERTIBAN UMUM	Persentase Warga Negara yang Memperoleh Layanan terhadap Jumlah Penegakan Perda Sesuai Mutu dan Pelayanan Ganti Rugi	%	100	100	100,00 %	Sangat Tinggi	Satuan Polisi Pamong Praja dan Pemadam Kebakaran
	PROGRAM PENCEGAHAN, PENANGGULANGAN, PENYELAMATAN KEBAKARAN DAN PENYELAMATAN NON KEBAKARAN	Persentase Warga Negara yang Memperoleh Layanan Penyelamatan dan Evakuasi Korban Kebakaran dan Non Kebakaran	%	100	100	100,00 %	Sangat Tinggi	Satuan Polisi Pamong Praja dan Pemadam Kebakaran
	PROGRAM PENANGGULANGAN BENCANA	Persentase Warga Negara yang Memperoleh Layanan Informasi Rawan Bencana	%	0	100	100,00 %	Sangat Tinggi	Badan Penanggulangan Bencana Daerah
		Persentase Warga Negara yang Memperoleh Layanan Pencegahan dan Kesiapsiagaan terhadap Bencana	%	0	100	100,00 %	Sangat Tinggi	Badan Penanggulangan Bencana Daerah
		Persentase Warga Negara yang Memperoleh Layanan Penyelamatan dan Evakuasi Korban Bencana	%	0	100	100,00 %	Sangat Tinggi	Badan Penanggulangan Bencana Daerah

Sumber : Bapperida Kabupaten Purworejo 2025, data diolah

6. Urusan Pemerintahan Bidang Sosial

Kinerja penyelenggaraan Urusan Pemerintahan Bidang Sosial diimplementasikan oleh DinsosdaldukKB melalui 6 Program dengan 6 indikator kinerja sebagaimana tersaji pada tabel berikut :

Tabel 2.193. Capaian Kinerja Urusan Bidang Sosial Tahun 2024

Kode	Urusan/Bidang Urusan Pemerintahan Daerah dan Program	Indikator Kinerja Program (outcome)	Satuan	Target 2024	Realisasi 2024	Capaian 2024	Keterangan	Sumber Data
1	2	3	4	5	6	7	8	9
01.06	URUSAN PEMERINTAHAN BIDANG SOSIAL							
	PROGRAM PEMBERDAYAAN SOSIAL	Persentase Potensi Sumber Kesejahteraan Sosial (PSKS) yang Dibina	%	95,3	100	104,93 %	Sangat Tinggi	Dinas Sosial, Pengendalian Penduduk dan Keluarga Berencana
	PROGRAM PENANGANAN WARGA NEGARA MIGRAN KORBAN TINDAK KEKERASAN	Persentase Warga Negara Migran Korban Tindak Kekerasan yang Mendapat Penanganan	%	100	100	100,00 %	Sangat Tinggi	Dinas Sosial, Pengendalian Penduduk dan Keluarga Berencana

Kode	Urusan/Bidang Urusan Pemerintahan Daerah dan Program	Indikator Kinerja Program (outcome)	Satuan	Target 2024	Realisasi 2024	Capaian 2024	Keterangan	Sumber Data
1	2	3	4	5	6	7	8	9
	PROGRAM REHABILITASI SOSIAL	Persentase Pemerlu Pelayanan Kesejahteraan Sosial (PPKS) yang Memperoleh Rehabilitasi Sosial di Luar Panti Sosial	%	100	100	100,00 %	Sangat Tinggi	Dinas Sosial, Pengendalian Penduduk dan Keluarga Berencana
	PROGRAM PERLINDUNGAN DAN JAMINAN SOSIAL	Persentase Penduduk Miskin yang Mendapat Program Perlindungan dan Jaminan Sosial	%	93	93	100,00 %	Sangat Tinggi	Dinas Sosial, Pengendalian Penduduk dan Keluarga Berencana
	PROGRAM PENANGANAN BENCANA	Persentase Korban Bencana Alam dan Sosial yang Terpenuhi Kebutuhan Dasarnya pada Saat dan Setelah Tanggap Darurat Bencana Daerah Kabupaten	%	100	100	100,00 %	Sangat Tinggi	Dinas Sosial, Pengendalian Penduduk dan Keluarga Berencana
	PROGRAM PENGELOLAAN TAMAN MAKAM PAHLAWAN	Persentase Pemenuhan Standar Sarana dan Prasarana Taman Makam Pahlawan	%	80	80	100,00 %	Sangat Tinggi	Dinas Sosial, Pengendalian Penduduk dan Keluarga Berencana

Sumber : Bapperida Kabupaten Purworejo 2025, data diolah

2.5.4 Evaluasi Kinerja Urusan Pemerintahan Wajib yang Tidak Berkaitan dengan Pelayanan Dasar

Evaluasi Kinerja Urusan Pemerintahan Wajib yang Tidak Berkaitan dengan Pelayanan Dasar antara lain:

1. Urusan Pemerintahan Bidang Tenaga Kerja

Kinerja penyelenggaraan Urusan Pemerintahan Bidang Tenaga Kerja diimplementasikan oleh Dinas Perindustrian, Transmigrasi, dan Tenaga Kerja melalui 4 Program dengan 5 indikator kinerja sebagaimana tersaji pada tabel berikut:

Tabel 2.194. Capaian Kinerja Urusan Bidang Tenaga Kerja Tahun 2024

Kode	Urusan/Bidang Urusan Pemerintahan Daerah dan Program	Indikator Kinerja Program (outcome)	Satuan	Target 2024	Realisasi 2024	Capaian 2024	Keterangan	Sumber Data
1	2	3	4	5	6	7	8	9
02.01	URUSAN PEMERINTAHAN BIDANG TENAGA KERJA							
	PROGRAM PERENCANAAN TENAGA KERJA	Persentase Rencana Tenaga Kerja yang Disusun	%	100	100	100,00 %	Sangat Tinggi	Dinas Perindustrian, Transmigrasi dan Tenaga Kerja
	PROGRAM PELATIHAN KERJA DAN PRODUKTIVITAS TENAGA KERJA	Persentase Pencari Kerja yang Memiliki Kompetensi	%	64	84,62	132,22 %	Sangat Tinggi	Dinas Perindustrian, Transmigrasi dan Tenaga Kerja
		Persentase Peningkatan Produktivitas Tenaga Kerja	%	4,69	4,69	100,00 %	Sangat Tinggi	Dinas Perindustrian, Transmigrasi dan Tenaga Kerja
	PROGRAM PENEMPATAN TENAGA KERJA	Persentase Pencari Kerja yang Ditempatkan melalui Mekanisme Layanan Antar Kerja	%	44,7	67,89	151,88 %	Sangat Tinggi	Dinas Perindustrian, Transmigrasi dan Tenaga Kerja
	PROGRAM HUBUNGAN INDUSTRIAL	Persentase Sarana Hubungan Industrial dan Syarat Kerja	%	53,28	53,28	100,00 %	Sangat Tinggi	Dinas Perindustrian, Transmigrasi dan Tenaga Kerja

Sumber : Bapperida Kabupaten Purworejo 2025, data diolah

2. Urusan Pemerintahan Bidang Pemberdayaan Perempuan dan Perlindungan Anak

Kinerja penyelenggaraan Urusan Pemerintahan Bidang Pemberdayaan Perempuan dan Perlindungan Anak diimplementasikan oleh Pemberdayaan Perempuan dan Perlindungan Anak melalui 6 Program dengan 6 indikator kinerja sebagaimana tersaji pada tabel berikut :

Tabel 2.195. Capaian Kinerja Urusan Bidang Pemberdayaan Perempuan dan Perlindungan Anak Tahun 2024

Kode	Usuran/Bidang Urusan Pemerintahan Daerah dan Program	Indikator Kinerja Program (outcome)	Satuan	Target 2024	Realisasi 2024	Capaian 2024	Keterangan	Sumber Data
1	2	3	4	5	6	7	8	9
02.02	URUSAN PEMERINTAHAN BIDANG PEMBERDAYAAN PEREMPUAN DAN PERLINDUNGAN ANAK							
	PROGRAM PENGARUSUTAMAAN GENDER DAN PEMBERDAYAAN PEREMPUAN	Persentase Perangkat Daerah yang Melaksanakan Program dan Kegiatan Responsif Gender	%	100	100	100,00 %	Sangat Tinggi	Dinas Pemberdayaan Perempuan dan Perlindungan Anak serta Pemberdayaan Masyarakat dan Desa
	PROGRAM PERLINDUNGAN PEREMPUAN	Persentase Perempuan Korban Kekerasan yang Mendapatkan Layanan Komprehensif	%	100	100	100,00 %	Sangat Tinggi	Dinas Pemberdayaan Perempuan dan Perlindungan Anak serta Pemberdayaan Masyarakat dan Desa
	PROGRAM PENINGKATAN KUALITAS KELUARGA	Persentase Keluarga yang Mendapatkan Pelayanan Peningkatan Kualitas Keluarga	%	88	100	113,64 %	Sangat Tinggi	Dinas Pemberdayaan Perempuan dan Perlindungan Anak serta Pemberdayaan Masyarakat dan Desa
	PROGRAM PENGELOLAAN SISTEM DATA GENDER DAN ANAK	Persentase Data Anak dan Gender Teranalisis dan Tersaji dalam Kelembagaan Data	%	100	100	100,00 %	Sangat Tinggi	Dinas Pemberdayaan Perempuan dan Perlindungan Anak serta Pemberdayaan Masyarakat dan Desa
	PROGRAM PEMENUHAN HAK ANAK (PHA)	Persentase Layanan Pemenuhan Hak Anak	%	85	85	100,00 %	Sangat Tinggi	Dinas Pemberdayaan Perempuan dan Perlindungan Anak serta Pemberdayaan Masyarakat dan Desa
	PROGRAM PERLINDUNGAN KHUSUS ANAK	Persentase Anak Memerlukan Perlindungan Khusus yang Mendapatkan Layanan Komprehensif	%	100	100	100,00 %	Sangat Tinggi	Dinas Pemberdayaan Perempuan dan Perlindungan Anak serta Pemberdayaan Masyarakat dan Desa

Sumber: Bapperida Kabupaten Purworejo 2025, data diolah

3. Urusan Pemerintahan Bidang Pangan

Kinerja penyelenggaraan Urusan Pemerintahan Bidang Pangan diimplementasikan oleh Dinas Ketahanan Pangan dan Pertanian melalui 4 Program dengan 4 indikator kinerja sebagaimana tersaji pada tabel berikut:

Tabel 2.196. Capaian Kinerja Urusan Bidang Pangan Tahun 2024

Kode	Urusan/Bidang Urusan Pemerintahan Daerah dan Program	Indikator Kinerja Program (outcome)	Satuan	Target 2024	Realisasi 2024	Capaian 2024	Keterangan	Sumber Data
1	2	3	4	5	6	7	8	9
02.03	URUSAN PEMERINTAHAN BIDANG PANGAN							
	PROGRAM PENGELOLAAN SUMBER DAYA EKONOMI UNTUK KEDAULATAN DAN KEMANDIRIAN PANGAN	Persentase Infrastruktur yang Disediakan	%	60	60	100,00 %	Sangat Tinggi	Dinas Ketahanan Pangan dan Pertanian
	PROGRAM PENINGKATAN DIVERSIFIKASI DAN KETAHANAN PANGAN MASYARAKAT	Persentase Ketersediaan Pangan Utama	%	100	286,64	286,64 %	Sangat Tinggi	Dinas Ketahanan Pangan dan Pertanian
	PROGRAM PENANGANAN KERAWANAN PANGAN	Persentase Penanganan pada Daerah Rawan/ Rentan Pangan	%	9,86	21,13	214,30 %	Sangat Tinggi	Dinas Ketahanan Pangan dan Pertanian
	PROGRAM PENGAWASAN KEAMANAN PANGAN	Persentase Pangan Segar Aman	%	100	100	100,00 %	Sangat Tinggi	Dinas Ketahanan Pangan dan Pertanian

Sumber : Bapperida Kabupaten Purworejo 2025, data diolah

4. Urusan Pemerintahan Bidang Pertanahan

Kinerja penyelenggaraan Urusan Pemerintahan Bidang Pertanahan diimplementasikan oleh Dinas Perumahan Rakyat, Kawasan Permukiman, dan Pertanahan melalui 3 Program dengan 3 indikator kinerja sebagaimana tersaji pada tabel berikut:

Tabel 2.197. Capaian Kinerja Urusan Bidang Pertanahan Tahun 2024

Kode	Urusan/Bidang Urusan Pemerintahan Daerah dan Program	Indikator Kinerja Program (outcome)	Satuan	Target 2024	Realisasi 2024	Capaian 2024	Keterangan	Sumber Data
1	2	3	4	5	6	7	8	9
02.04	URUSAN PEMERINTAHAN BIDANG PERTANAHAN							
	PROGRAM PENGELOLAAN IZIN LOKASI	Persentase Penerbitan Izin Lokasi	%	0	0	0,00%		Kewenangan Provinsi
	PROGRAM PENYELESAIAN SENGKETA TANAH GARAPAN	Persentase Penanganan Sengketa Tanah Garapan	%	100	100	100,00 %	Sangat Tinggi	Dinas Perumahan Rakyat, Kawasan Permukiman dan Pertanahan
	PROGRAM PENGELOLAAN IZIN MEMBUKA TANAH	Persentase Permohonanan Izin Membuka Tanah Negara yang Disetujui	%	100	100	100,00 %	Sangat Tinggi	Dinas Perumahan Rakyat, Kawasan Permukiman dan Pertanahan

Sumber : Bapperida Kabupaten Purworejo 2025, data diolah

5. Urusan Pemerintahan Bidang Lingkungan Hidup

Kinerja penyelenggaraan Urusan Pemerintahan Bidang Lingkungan Hidup diimplementasikan oleh Dinas Lingkungan Hidup dan Perikanan melalui 10 Program dengan 11 indikator kinerja sebagaimana tersaji pada tabel berikut:

Tabel 2.198. Capaian Kinerja Urusan Bidang Lingkungan Hidup Tahun 2024

Kode	Urusan/Bidang Urusan Pemerintahan Daerah dan Program	Indikator Kinerja Program (outcome)	Satuan	Target 2024	Realisasi 2024	Capaian 2024	Keterangan	Sumber Data
1	2	3	4	5	6	7	8	9
02.05	URUSAN PEMERINTAHAN BIDANG LINGKUNGAN HIDUP							
	PROGRAM PERENCANAAN LINGKUNGAN HIDUP	Persentase Ketersediaannya Dokumen Perencanaan Lingkungan Hidup Berkualitas	%	75	75	100,00 %	Sangat Tinggi	Dinas Lingkungan Hidup dan Perikanan
	PROGRAM PENGENDALIAN PENCEMARAN DAN/ATAU KERUSAKAN LINGKUNGAN HIDUP	Persentase Pemenuhan Baku Mutu Kualitas Air Sungai dan Udara Ambien	%	65	87,5	134,62 %	Sangat Tinggi	Dinas Lingkungan Hidup dan Perikanan
	PROGRAM PENGELOLAAN KEANEKARAGAMAN HAYATI (KEHATI)	Indeks Tutupan Lahan	Indeks	49,41	68,68	139,00 %	Sangat Tinggi	Dinas Lingkungan Hidup dan Perikanan
	PROGRAM PENGENDALIAN BAHAN BERBAHAYA DAN BERACUN (B3) DAN LIMBAH BAHAN BERBAHAYA DAN BERACUN (LIMBAH B3)	Persentase Pengendalian B3 dan LB3	%	62,22	65	104,47 %	Sangat Tinggi	Dinas Lingkungan Hidup dan Perikanan
	PROGRAM PEMBINAAN DAN PENGAWASAN TERHADAP IZIN LINGKUNGAN DAN IZIN PERLINDUNGAN DAN PENGELOLAAN LINGKUNGAN HIDUP (PPLH)	Ketaatan Penanggung Jawab Usaha dan/ atau Kegiatan terhadap Pengendalian Pencemaran Air yang Tertuang dalam Persetujuan Lingkungan yang Diterbitkan	%	60	65	108,33 %	Sangat Tinggi	Dinas Lingkungan Hidup dan Perikanan
	PROGRAM PENGAKUAN KEBERADAAN MASYARAKAT HUKUM ADAT (MHA), KEARIFAN LOKAL DAN HAK MHA YANG TERKAIT DENGAN PPLH	Persentase Pengakuan Kearifan Lokal terkait PPLH	%	5,26	4,86	92,40%	Sangat Tinggi	Dinas Lingkungan Hidup dan Perikanan
	PROGRAM PENINGKATAN PENDIDIKAN, PELATIHAN DAN PENYULUHAN LINGKUNGAN HIDUP UNTUK MASYARAKAT	Persentase Lembaga Kemasyarakatan Bidang Lingkungan Hidup yang Aktif	%	12,85	14,12	109,88 %	Sangat Tinggi	Dinas Lingkungan Hidup dan Perikanan
	PROGRAM PENGHARGAAN LINGKUNGAN HIDUP UNTUK MASYARAKAT	Persentase Penyelenggaraan Penghargaan Lingkungan Hidup untuk Masyarakat	%	66,67	66,67	100,00 %	Sangat Tinggi	Dinas Lingkungan Hidup dan Perikanan
	PROGRAM PENANGANAN PENGADUAN LINGKUNGAN HIDUP	Persentase Penanganan Pengaduan Masyarakat Terkait Dugaan Pencemaran dan/ atau Kerusakan Lingkungan	%	100	100	100,00 %	Sangat Tinggi	Dinas Lingkungan Hidup dan Perikanan
	PROGRAM PENGELOLAAN PERSAMPAHAN	Persentase Penanganan Sampah	%	26,78	26,67	99,59%	Sangat Tinggi	Dinas Lingkungan Hidup dan Perikanan
		Persentase Pengurangan Sampah	%	27,27	23,25	85,26%	Tinggi	Dinas Lingkungan Hidup dan Perikanan

Sumber : Bapperida Kabupaten Purworejo 2025, data diolah

6. Urusan Pemerintahan Bidang Administrasi Kependudukan dan Pencatatan Sipil

Kinerja penyelenggaraan Urusan Pemerintahan Bidang Administrasi Kependudukan dan Pencatatan Sipil diimplementasikan oleh Dinas Kependudukan dan Pencatatan Sipil melalui 4 Program dengan 4 indikator kinerja sebagaimana tersaji pada tabel berikut :

Tabel 2.199. Capaian Kinerja Urusan Bidang Administrasi Kependudukan dan Pencatatan Sipil Tahun 2024

Kode	Urusan/Bidang Urusan Pemerintahan Daerah dan Program	Indikator Kinerja Program (outcome)	Satuan	Target 2024	Realisasi 2024	Capaian 2024	Keterangan	Sumber Data
1	2	3	4	5	6	7	8	9
02.06	URUSAN PEMERINTAHAN BIDANG ADMINISTRASI KEPENDUDUKAN DAN PENCATATAN SIPIL							
	PROGRAM PENDAFTARAN PENDUDUK	Persentase Kepemilikan Dokumen Pendaftaran Penduduk	%	98,67	98,68	100,01 %	Sangat Tinggi	Dinas Kependudukan dan Pencatatan Sipil
	PROGRAM PENCATATAN SIPIL	Persentase Kepemilikan Dokumen Pencatatan Sipil	%	90	90	100,00 %	Sangat Tinggi	Dinas Kependudukan dan Pencatatan Sipil
	PROGRAM PENGELOLAAN INFORMASI ADMINISTRASI KEPENDUDUKAN	Persentase Instansi/ Lembaga yang Memanfaatkan Informasi Administrasi Kependudukan	%	82,5	82,93	100,52 %	Sangat Tinggi	Dinas Kependudukan dan Pencatatan Sipil
	PROGRAM PENGELOLAAN PROFIL KEPENDUDUKAN	Persentase Kesesuaian Profil dengan Regulasi yang Berlaku	%	100	100	100,00 %	Sangat Tinggi	Dinas Kependudukan dan Pencatatan Sipil

Sumber : Bapperida Kabupaten Purworejo 2025, data diolah

7. Urusan Pemerintahan Bidang Pemberdayaan Masyarakat dan Desa

Kinerja penyelenggaraan Urusan Pemerintahan Bidang Pemberdayaan Masyarakat dan Desa diimplementasikan oleh Dinas Pemberdayaan Perempuan dan Perlindungan Anak serta Pemberdayaan Masyarakat dan Desa melalui 4 Program dengan 4 indikator kinerja sebagaimana tersaji pada tabel berikut:

Tabel 2.200. Capaian Kinerja Urusan Bidang Pemberdayaan Masyarakat dan Desa Tahun 2024

Kode	Urusan/Bidang Urusan Pemerintahan Daerah dan Program	Indikator Kinerja Program (outcome)	Satuan	Target 2024	Realisasi 2024	Capaian 2024	Keterangan	Sumber Data
1	2	3	4	5	6	7	8	9
02.07	URUSAN PEMERINTAHAN BIDANG PEMBERDAYAAN MASYARAKAT DAN DESA							
	PROGRAM PENATAAN DESA	Persentase Penataan Desa sesuai Peraturan yang Berlaku	%	100	100	100,00 %	Sangat Tinggi	Dinas Pemberdayaan Perempuan dan Perlindungan Anak serta Pemberdayaan Masyarakat dan Desa
	PROGRAM PENINGKATAN KERJA SAMA DESA	Persentase Desa yang Terfasilitasi dalam Kerjasama antar Desa	%	100	100	100,00 %	Sangat Tinggi	Dinas Pemberdayaan Perempuan dan Perlindungan Anak serta Pemberdayaan Masyarakat dan Desa
	PROGRAM ADMINISTRASI PEMERINTAHAN DESA	Persentase Tertibnya Administrasi Pemerintahan Desa	%	100	100	100,00 %	Sangat Tinggi	Dinas Pemberdayaan Perempuan dan Perlindungan Anak serta Pemberdayaan Masyarakat dan Desa
	PROGRAM PEMBERDAYAAN LEMBAGA KEMASYARAKATAN, LEMBAGA ADAT DAN MASYARAKAT HUKUM ADAT	Lembaga Kemasyarakatan yang Aktif dalam Pemberdayaan Masyarakat	%	100	100	100,00 %	Sangat Tinggi	Dinas Pemberdayaan Perempuan dan Perlindungan Anak serta

Kode	Urusan/Bidang Urusan Pemerintahan Daerah dan Program	Indikator Kinerja Program (outcome)	Satuan	Target 2024	Realisasi 2024	Capaian 2024	Keterangan	Sumber Data
1	2	3	4	5	6	7	8	9
								Pemberdayaan Masyarakat dan Desa

Sumber : Bapperida Kabupaten Purworejo 2025, data diolah

8. Urusan Pemerintahan Bidang Pengendalian Penduduk dan Keluarga Berencana

Kinerja penyelenggaraan Urusan Pemerintahan Bidang Pengendalian Penduduk dan Keluarga Berencana diimplementasikan oleh DinsosdaldudKB melalui 3 Program dengan 4 indikator kinerja sebagaimana tersaji pada tabel berikut :

Tabel 2.201. Capaian Kinerja Urusan Bidang Pengendalian Penduduk dan Keluarga Berencana Tahun 2024

Kode	Urusan/Bidang Urusan Pemerintahan Daerah dan Program	Indikator Kinerja Program (outcome)	Satuan	Target 2024	Realisasi 2024	Capaian 2024	Keterangan	Sumber Data
1	2	3	4	5	6	7	8	9
02.08	URUSAN PEMERINTAHAN BIDANG PENGENDALIAN PENDUDUK DAN KELUARGA BERENCANA							
	PROGRAM PENGENDALIAN PENDUDUK	Age Specific Fertility Rate (ASFR)	%	16	16	100,00 %	Sangat Tinggi	Dinas Sosial, Pengendalian Penduduk dan Keluarga Berencana
	PROGRAM PEMBINAAN KELUARGA BERENCANA (KB)	Persentase Pemakaian kontrasepsi Modern (Modern Contraceptive Prevalence Rate/ mCPR)/ Proporsi Perempuan Usia Reproduksi (15-49 tahun) yang Memiliki Kebutuhan Keluarga Berencana Terpenuhi menurut Metode Kontrasepsi Modern	%	64	65,98	103,09 %	Sangat Tinggi	Dinas Sosial, Pengendalian Penduduk dan Keluarga Berencana
		Persentase Kebutuhan Ber-KB yang Tidak Terpenuhi (Unmet Need)	%	20,83	9,38	45,03%	Sangat Rendah	Dinas Sosial, Pengendalian Penduduk dan Keluarga Berencana
	PROGRAM PEMBERDAYAAN DAN PENINGKATAN KELUARGA SEJAHTERA (KS)	Persentase Keluarga yang Mendapat Layanan Tribina	%	79	82	103,80 %	Sangat Tinggi	Dinas Sosial, Pengendalian Penduduk dan Keluarga Berencana
		Persentase PUS Peserta KB Anggota Usaha Peningkatan Pendapatan Keluarga Sejahtera (UPPKS) yang Ber-KB	%	90	90	100,00 %	Sangat Tinggi	Dinas Sosial, Pengendalian Penduduk dan Keluarga Berencana

Sumber : Bapperida Kabupaten Purworejo 2025, data diolah

9. Urusan Pemerintahan Bidang Perhubungan

Kinerja penyelenggaraan Urusan Pemerintahan Bidang Perhubungan diimplementasikan oleh Dinas Perhubungan melalui 1 Program dengan 2 indikator kinerja sebagaimana tersaji pada tabel berikut :

Tabel 2.202. Capaian Kinerja Urusan Bidang Perhubungan Tahun 2024

Kode	Urusan/Bidang Urusan Pemerintahan Daerah dan Program	Indikator Kinerja Program (outcome)	Satuan	Target 2024	Realisasi 2024	Capaian 2024	Keterangan	Sumber Data
1	2	3	4	5	6	7	8	9
02.09	URUSAN PEMERINTAHAN BIDANG PERHUBUNGAN							
	PROGRAM PENYELENGGARAAN LALU LINTAS DAN ANGKUTAN JALAN (LLAJ)	Persentase Peningkatan Prasarana dan Fasilitas LLAJ yang Tersedia	%	62,47	62,47	100,00 %	Sangat Tinggi	Dinas Perhubungan
		Persentase Penurunan Angka Kecelakaan Lalu Lintas	%	7,57	7,57	100,00 %	Sangat Tinggi	Dinas Perhubungan

Sumber : Bapperida Kabupaten Purworejo 2025, data diolah

10. Urusan Pemerintahan Bidang Komunikasi dan Informatika

Kinerja penyelenggaraan Urusan Pemerintahan Bidang Perhubungan diimplementasikan oleh Dinas Perhubungan melalui 2 Program dengan 3 indikator kinerja sebagaimana tersaji pada tabel berikut :

Tabel 2.203. Capaian Kinerja Urusan Bidang Komunikasi dan Informatika Tahun 2024

Kode	Urusan/Bidang Urusan Pemerintahan Daerah dan Program	Indikator Kinerja Program (outcome)	Satuan	Target 2024	Realisasi 2024	Capaian 2024	Keterangan	Sumber Data
1	2	3	4	5	6	7	8	9
02.10	URUSAN PEMERINTAHAN BIDANG KOMUNIKASI DAN INFORMATIKA							
	PROGRAM PENGELOLAAN INFORMASI DAN KOMUNIKASI PUBLIK	Persentase Layanan Publik yang Diselenggarakan secara Online dan Terintegrasi	%	100	100	100,00 %	Sangat Tinggi	Dinas Komunikasi, Informatika, Statistik dan Persandian
	PROGRAM PENGELOLAAN APLIKASI INFORMATIKA	Persentase Kegiatan (Event) Perangkat Daerah dan Pelayanan Publik pada Pemerintah Daerah yang Dimanfaatkan secara Daring dengan Memanfaatkan Domain dan Sub Domain Instansi Penyelenggara Negara	%	100	100	100,00 %	Sangat Tinggi	Dinas Komunikasi, Informatika, Statistik dan Persandian
		Persentase Organisasi Perangkat Daerah (OPD) yang Terhubung dengan Akses Internet yang Disediakan	%	100	100	100,00 %	Sangat Tinggi	Dinas Komunikasi, Informatika, Statistik dan Persandian

Sumber : Bapperida Kabupaten Purworejo 2025, data diolah

11. Urusan Pemerintahan Bidang Koperasi, Usaha Kecil, dan Menengah

Kinerja penyelenggaraan Urusan Pemerintahan Bidang Koperasi, Usaha Kecil, dan Menengah diimplementasikan oleh DKUKMP melalui 7 Program dengan 7 indikator kinerja sebagaimana tersaji pada tabel berikut :

Tabel 2.204. Capaian Kinerja Urusan Bidang Koperasi, Usaha Kecil, dan Menengah Tahun 2024

Kode	Urusan/Bidang Urusan Pemerintahan Daerah dan Program	Indikator Kinerja Program (outcome)	Satuan	Target 2024	Realisasi 2024	Capaian 2024	Keterangan	Sumber Data
1	2	3	4	5	6	7	8	9
02.11	URUSAN PEMERINTAHAN BIDANG KOPERASI, USAHA KECIL, DAN MENENGAH							
	PROGRAM PELAYANAN IZIN USAHA SIMPAN PINJAM	Persentase Rekomendasi Izin Koperasi (Simpan Pinjam dan Usaha Simpan Pinjam) yang Tepat Waktu	%	100	100	100,00 %	Sangat Tinggi	Dinas Koperasi, Usaha Kecil,

Kode	Urusan/Bidang Urusan Pemerintahan Daerah dan Program	Indikator Kinerja Program (outcome)	Satuan	Target 2024	Realisasi 2024	Capaian 2024	Keterangan	Sumber Data
1	2	3	4	5	6	7	8	9
								Menengah dan Perdagangan
	PROGRAM PENGAWASAN DAN PEMERIKSAAN KOPERASI	Persentase Koperasi yang Kelembagaan dan Pengelolaan Usahanya Sesuai dengan Peraturan Perkoperasian	%	84,51	97,54	115,42 %	Sangat Tinggi	Dinas Koperasi, Usaha Kecil, Menengah dan Perdagangan
	PROGRAM PENILAIAN KESEHATAN KSP/USP KOPERASI	Persentase Koperasi Sehat	%	96	92,68	96,54%	Sangat Tinggi	Dinas Koperasi, Usaha Kecil, Menengah dan Perdagangan
	PROGRAM PENDIDIKAN DAN LATIHAN PERKOPERASIAN	Persentase Koperasi yang Memiliki SDM Berkompeten	%	81,08	78,76	97,14%	Sangat Tinggi	Dinas Koperasi, Usaha Kecil, Menengah dan Perdagangan
	PROGRAM PEMBERDAYAAN DAN PERLINDUNGAN KOPERASI	Persentase Koperasi yang Dibina	%	21,98	35,21	160,19 %	Sangat Tinggi	Dinas Koperasi, Usaha Kecil, Menengah dan Perdagangan
	PROGRAM PEMBERDAYAAN USAHA MENENGAH, USAHA KECIL, DAN USAHA MIKRO (UMKM)	Persentase Usaha Mikro yang Dibina	%	7,69	8,41	109,36 %	Sangat Tinggi	Dinas Koperasi, Usaha Kecil, Menengah dan Perdagangan
	PROGRAM PENGEMBANGAN UMKM	Persentase Usaha Mikro Berizin yang Meningkatkan Menjadi Wira Usaha	%	8,03	8,32	103,61 %	Sangat Tinggi	Dinas Koperasi, Usaha Kecil, Menengah dan Perdagangan

Sumber : Bapperida Kabupaten Purworejo 2025, data diolah

12. Urusan Pemerintahan Bidang Penanaman Modal

Kinerja penyelenggaraan Urusan Pemerintahan Bidang Penanaman Modal diimplementasikan oleh DPMPSTSP melalui 5 Program dengan 5 indikator kinerja sebagaimana tersaji pada tabel berikut :

Tabel 2.205. Capaian Kinerja Urusan Bidang Penanaman Modal Tahun 2024

Kode	Urusan/Bidang Urusan Pemerintahan Daerah dan Program	Indikator Kinerja Program (outcome)	Satuan	Target 2024	Realisasi 2024	Capaian 2024	Keterangan	Sumber Data
1	2	3	4	5	6	7	8	9
02.12	URUSAN PEMERINTAHAN BIDANG PENANAMAN MODAL							
	PROGRAM PENGEMBANGAN IKLIM PENANAMAN MODAL	Pertumbuhan Jumlah Kepeminatan Penanaman Modal	%	5	-11,15	-223,00 %	Sangat Rendah	Dinas Penanaman Modal dan Pelayanan Terpadu Satu Pintu
	PROGRAM PROMOSI PENANAMAN MODAL	Persentase Nomor Induk Berusaha yang Terbit terhadap Jumlah Kepeminatan	%	99,5	99,93	100,43 %	Sangat Tinggi	Dinas Penanaman Modal dan Pelayanan Terpadu Satu Pintu
	PROGRAM PELAYANAN PENANAMAN MODAL	Persentase Pelayanan Penanaman Modal sesuai Norma Standar Prosedur dan Kriteria	%	100	100	100,00 %	Sangat Tinggi	Dinas Penanaman Modal dan Pelayanan

Kode	Urusan/Bidang Urusan Pemerintahan Daerah dan Program	Indikator Kinerja Program (outcome)	Satuan	Target 2024	Realisasi 2024	Capaian 2024	Keterangan	Sumber Data
1	2	3	4	5	6	7	8	9
								Terpadu Satu Pintu
	PROGRAM PENGENDALIAN PELAKSANAAN PENANAMAN MODAL	Persentase Pelaku Usaha yang memenuhi Ketentuan NSPK	%	100	100	100,00 %	Sangat Tinggi	Dinas Penanaman Modal dan Pelayanan Terpadu Satu Pintu
	PROGRAM PENGELOLAAN DATA DAN SISTEM INFORMASI PENANAMAN MODAL	Persentase Jenis Data dan Informasi Perizinan dan Nonperizinan yang Disediakan	%	100	100	100,00 %	Sangat Tinggi	Dinas Penanaman Modal dan Pelayanan Terpadu Satu Pintu

Sumber : Bapperida Kabupaten Purworejo 2025, data diolah

13. Urusan Pemerintahan Bidang Kepemudaan dan Olahraga

Kinerja penyelenggaraan Urusan Pemerintahan Bidang Kepemudaan dan Olahraga diimplementasikan oleh Dinas Kepemudaan, Olah Raga dan Pariwisata melalui 3 Program dengan 3 indikator kinerja sebagaimana tersaji pada tabel berikut :

Tabel 2.206. Capaian Kinerja Urusan Bidang Kepemudaan dan Olah Raga Tahun 2024

Kode	Urusan/Bidang Urusan Pemerintahan Daerah dan Program	Indikator Kinerja Program (outcome)	Satuan	Target 2024	Realisasi 2024	Capaian 2024	Keterangan	Sumber Data
1	2	3	4	5	6	7	8	9
02.13	URUSAN PEMERINTAHAN BIDANG KEPEMUDAAN DAN OLARHAGA							
	PROGRAM PENGEMBANGAN KAPASITAS DAYA SAING KEPEMUDAAN	Persentase Organisasi Kepemudaan yang Aktif	%	95,24	100	105,00 %	Sangat Tinggi	Dinas Kepemudaan, Olahraga dan Pariwisata
	PROGRAM PENGEMBANGAN KAPASITAS DAYA SAING KEOLAHRAGAAN	Persentase Organisasi Keolahragaan yang Aktif	%	100	100	100,00 %	Sangat Tinggi	Dinas Kepemudaan, Olahraga dan Pariwisata
	PROGRAM PENGEMBANGAN KAPASITAS KEPRAMUKAAN	Persentase Organisasi Kepramukaan yang Aktif	%	100	100	100,00 %	Sangat Tinggi	Dinas Kepemudaan, Olahraga dan Pariwisata

Sumber : Bapperida Kabupaten Purworejo 2025, data diolah

14. Urusan Pemerintahan Bidang Statistik

Kinerja penyelenggaraan Urusan Pemerintahan Bidang Statistik diimplementasikan oleh Dinas Komunikasi, Informatika, Statistik, dan Persandian melalui 1 Program dengan 1 indikator kinerja sebagaimana tersaji pada tabel berikut :

Tabel 2.207. Capaian Kinerja Urusan Bidang Statistik Tahun 2024

Kode	Urusan/Bidang Urusan Pemerintahan Daerah dan Program	Indikator Kinerja Program (outcome)	Satuan	Target 2024	Realisasi 2024	Capaian 2024	Keterangan	Sumber Data
1	2	3	4	5	6	7	8	9
02.14	URUSAN PEMERINTAHAN BIDANG STATISTIK							
	PROGRAM PENYELENGGARAAN STATISTIK SEKTORAL	Cakupan Ketersediaan Statistik Dasar dan Sektoral	%	100	100	100,00 %	Sangat Tinggi	Dinas Komunikasi, Informatika,

Sumber : Bapperida Kabupaten Purworejo 2025, data diolah

15. Urusan Pemerintahan Bidang Persandian

Kinerja penyelenggaraan Urusan Pemerintahan Bidang Statistik diimplementasikan oleh Dinas Komunikasi, Informatika, Statistik, dan Persandian melalui 1 Program dengan 1 indikator kinerja sebagaimana tersaji pada tabel berikut :

Tabel 2.208. Capaian Kinerja Urusan Bidang Persandian Tahun 2024

Kode	Usuran/Bidang Urusan Pemerintahan Daerah dan Program	Indikator Kinerja Program (outcome)	Satuan	Target 2024	Realisasi 2024	Capaian 2024	Keterangan	Sumber Data
1	2	3	4	5	6	7	8	9
02.15	URUSAN PEMERINTAHAN BIDANG PERSANDIAN							
	PROGRAM PENYELENGGARAAN PERSANDIAN UNTUK PENGAMANAN INFORMASI	Persentase Layanan Persandian	%	100	100	100,00 %	Sangat Tinggi	Dinas Komunikasi, Informatika, Statistik dan Persandian

Sumber : Bapperida Kabupaten Purworejo 2025, data diolah

16. Urusan Pemerintahan Bidang Kebudayaan

Kinerja penyelenggaraan Urusan Pemerintahan Bidang Kebudayaan diimplementasikan oleh Dinas Pendidikan dan Kebudayaan melalui 5 Program dengan 5 indikator kinerja sebagaimana tersaji pada tabel berikut:

Tabel 2.209. Capaian Kinerja Urusan Bidang Kebudayaan Tahun 2024

Kode	Usuran/Bidang Urusan Pemerintahan Daerah dan Program	Indikator Kinerja Program (outcome)	Satuan	Target 2024	Realisasi 2024	Capaian 2024	Keterangan	Sumber Data
1	2	3	4	5	6	7	8	9
02.16	URUSAN PEMERINTAHAN BIDANG KEBUDAYAAN							
	PROGRAM PENGEMBANGAN KEBUDAYAAN	Persentase Kebudayaan Yang Dikembangkan	%	80	100	125,00 %	Sangat Tinggi	Dinas Pendidikan dan Kebudayaan
	PROGRAM PENGEMBANGAN KESENIAN TRADISIONAL	Persentase Kelembagaan Pelaku Kesenian Tradisional yang Aktif	%	60	76	126,67 %	Sangat Tinggi	Dinas Pendidikan dan Kebudayaan
	PROGRAM PEMBINAAN SEJARAH	Persentase Pembinaan Sejarah Lokal	%	77,78	100	128,57 %	Sangat Tinggi	Dinas Pendidikan dan Kebudayaan
	PROGRAM PELESTARIAN DAN PENGELOLAAN CAGAR BUDAYA	Persentase Cagar Budaya yang Dikelola	%	11,85	23	194,09 %	Sangat Tinggi	Dinas Pendidikan dan Kebudayaan
	PROGRAM PENGELOLAAN PERMUSEUMAN	Persentase Benda Museum yang Memenuhi Syarat Koleksi	%	100	100	100,00 %	Sangat Tinggi	Dinas Pendidikan dan Kebudayaan

Sumber : Bapperida Kabupaten Purworejo 2025, data diolah

17. Urusan Pemerintahan Bidang Perpustakaan

Kinerja penyelenggaraan Urusan Pemerintahan Bidang Perpustakaan diimplementasikan oleh Dinpusip melalui 2 Program dengan 2 indikator kinerja sebagaimana tersaji pada tabel berikut :

Tabel 2.210. Capaian Kinerja Urusan Bidang Perpustakaan Tahun 2024

Kode	Urusan/Bidang Urusan Pemerintahan Daerah dan Program	Indikator Kinerja Program (outcome)	Satuan	Target 2024	Realisasi 2024	Capaian 2024	Keterangan	Sumber Data
1	2	3	4	5	6	7	8	9
02.17	URUSAN PEMERINTAHAN BIDANG PERPUSTAKAAN							
	PROGRAM PEMBINAAN PERPUSTAKAAN	Persentase Perpustakaan yang Layak	%	6,03	6,03	100,00 %	Sangat Tinggi	Dinas Perpustakaan dan Kearsipan
	PROGRAM PELESTARIAN KOLEKSI NASIONAL DAN NASKAH KUNO	Persentase Naskah Kuno Milik Daerah Kabupaten yang Dilestarikan	%	15	20	133,33 %	Sangat Tinggi	Dinas Perpustakaan dan Kearsipan

Sumber : Bapperida Kabupaten Purworejo 2025, data diolah

18. Urusan Pemerintahan Bidang Kearsipan

Kinerja penyelenggaraan Urusan Pemerintahan Bidang Kearsipan diimplementasikan oleh Dinpusip melalui 2 Program dengan 2 indikator kinerja sebagaimana tersaji pada tabel berikut :

Tabel 2.211. Capaian Kinerja Urusan Bidang Kearsipan Tahun 2024

Kode	Urusan/Bidang Urusan Pemerintahan Daerah dan Program	Indikator Kinerja Program (outcome)	Satuan	Target 2024	Realisasi 2024	Capaian 2024	Keterangan	Sumber Data
1	2	3	4	5	6	7	8	9
02.18	URUSAN PEMERINTAHAN BIDANG KEARSIPAN							
	PROGRAM PENGELOLAAN ARSIP	Persentase Arsip yang Dikelola	%	91,67	88,74	96,80%	Sangat Tinggi	Dinas Perpustakaan dan Kearsipan
	PROGRAM PERLINDUNGAN DAN PENYELAMATAN ARSIP	Persentase Arsip yang Dilindungi dan Diselamatkan	%	77,5	85,6	110,45 %	Sangat Tinggi	Dinas Perpustakaan dan Kearsipan

Sumber : Bapperida Kabupaten Purworejo 2025, data diolah

2.5.5 Evaluasi Urusan Pemerintahan Pilihan

1. Urusan Pemerintahan Bidang Kelautan dan Perikanan

Kinerja penyelenggaraan Urusan Pemerintahan Bidang Kelautan dan Perikanan diimplementasikan oleh DLHP melalui 4 Program dengan 4 indikator kinerja sebagaimana tersaji pada tabel berikut:

Tabel 2.212. Capaian Kinerja Urusan Bidang Kelautan dan Perikanan Tahun 2024

Kode	Urusan/Bidang Urusan Pemerintahan Daerah dan Program	Indikator Kinerja Program (outcome)	Satuan	Target 2024	Realisasi 2024	Capaian 2024	Keterangan	Sumber Data
1	2	3	4	5	6	7	8	9
03.01	URUSAN PEMERINTAHAN BIDANG KELAUTAN DAN PERIKANAN							
	PROGRAM PENGELOLAAN PERIKANAN TANGKAP	Persentase Kenaikan Produksi Perikanan Tangkap	%	3	4,86	162,00 %	Sangat Tinggi	Dinas Lingkungan Hidup dan Perikanan
	PROGRAM PENGELOLAAN PERIKANAN BUDIDAYA	Persentase Kenaikan Produksi Perikanan Budidaya	%	2	2,088	104,40 %	Sangat Tinggi	Dinas Lingkungan Hidup dan Perikanan
	PROGRAM PENGAWASAN SUMBER DAYA KELAUTAN DAN PERIKANAN	Persentase Pembentukan Kelompok Masyarakat Pengawas (Pokmaswas)	%	69,23	84,62	122,23 %	Sangat Tinggi	Dinas Lingkungan Hidup dan Perikanan
	PROGRAM PENGOLAHAN DAN PEMASARAN HASIL PERIKANAN	Persentase Peningkatan Produksi Pengolahan dan Pemasaran Hasil Perikanan	%	10	2,52	25,20%	Sangat Rendah	Dinas Lingkungan Hidup dan Perikanan

Sumber : Bapperida Kabupaten Purworejo 2025, data diolah

2. Urusan Pemerintahan Bidang Pariwisata

Kinerja penyelenggaraan Urusan Pemerintahan Bidang Pariwisata diimplementasikan oleh Dinporapar melalui 4 Program dengan 4 indikator kinerja sebagaimana tersaji pada tabel berikut:

Tabel 2.213. Capaian Kinerja Urusan Bidang Pariwisata Tahun 2024

Kode	Usuran/Bidang Urusan Pemerintahan Daerah dan Program	Indikator Kinerja Program (outcome)	Satuan	Target 2024	Realisasi 2024	Capaian 2024	Keterangan	Sumber Data
1	2	3	4	5	6	7	8	9
03.02	URUSAN PEMERINTAHAN BIDANG PARIWISATA							
	PROGRAM PENINGKATAN DAYA TARIK DESTINASI PARIWISATA	Persentase Pengembangan Daya Tarik Destinasi Pariwisata	%	94,77	90	94,97%	Sangat Tinggi	Dinas Kepemudaan, Olahraga dan Pariwisata
	PROGRAM PEMASARAN PARIWISATA	Persentase Jumlah Sarana Promosi/ Pemasaran Pariwisata	%	35	100	285,71 %	Sangat Tinggi	Dinas Kepemudaan, Olahraga dan Pariwisata
	PROGRAM PENGEMBANGAN EKONOMI KREATIF MELALUI PEMANFAATAN DAN PERLINDUNGAN HAK KEKAYAAN INTELEKTUAL	Persentase Fasilitasi Sub Sektor Ekonomi Kreatif	%	40	100	250,00 %	Sangat Tinggi	Dinas Kepemudaan, Olahraga dan Pariwisata
	PROGRAM PENGEMBANGAN SUMBER DAYA PARIWISATA DAN EKONOMI KREATIF	Persentase Jumlah Sumber Daya Manusia yang Dilatih	%	100	305	305,00 %	Sangat Tinggi	Dinas Kepemudaan, Olahraga dan Pariwisata

Sumber : Bapperida Kabupaten Purworejo 2025, data diolah

3. Urusan Pemerintahan Bidang Pertanian

Kinerja penyelenggaraan Urusan Pemerintahan Bidang Pertanian diimplementasikan oleh DKPP melalui 6 Program dengan 6 indikator kinerja sebagaimana tersaji pada tabel berikut :

Tabel 2.214. Capaian Kinerja Urusan Bidang Pertanian Tahun 2024

Kode	Usuran/Bidang Urusan Pemerintahan Daerah dan Program	Indikator Kinerja Program (outcome)	Satuan	Target 2024	Realisasi 2024	Capaian 2024	Keterangan	Sumber Data
1	2	3	4	5	6	7	8	9
03.03	URUSAN PEMERINTAHAN BIDANG PERTANIAN							
	PROGRAM PENYEDIAAN DAN PENGEMBANGAN SARANA PERTANIAN	Persentase Penyediaan Sarana Pertanian bagi Kelompok Tani	%	60	143,03	238,38 %	Sangat Tinggi	Dinas Ketahanan Pangan dan Pertanian
	PROGRAM PENYEDIAAN DAN PENGEMBANGAN PRASARANA PERTANIAN	Persentase Penyediaan Prasarana Pertanian bagi Kelompok Tani	%	60	81,85	136,42 %	Sangat Tinggi	Dinas Ketahanan Pangan dan Pertanian
	PROGRAM PENGENDALIAN KESEHATAN HEWAN DAN KESEHATAN MASYARAKAT VETERINER	Persentase Penurunan Kejadian dan Jumlah Kasus Penyakit Hewan Menular	%	16	16,14	100,88 %	Sangat Tinggi	Dinas Ketahanan Pangan dan Pertanian
	PROGRAM PENGENDALIAN DAN PENANGGULANGAN BENCANA PERTANIAN	Persentase Fasilitasi Pengendalian dan Penanggulangan Bencana OPT	%	100	100	100,00 %	Sangat Tinggi	Dinas Ketahanan Pangan dan Pertanian
	PROGRAM PERIZINAN USAHA PERTANIAN	Persentase Jumlah Usulan Izin Usaha Pertanian	%	100	100	100,00 %	Sangat Tinggi	Dinas Ketahanan Pangan dan Pertanian
	PROGRAM PENYULUHAN PERTANIAN	Persentase Kenaikan Jumlah Petani Milenial	%	60	80	133,33 %	Sangat Tinggi	Dinas Ketahanan Pangan dan Pertanian

Sumber : Bapperida Kabupaten Purworejo 2025, data diolah

4. Urusan Pemerintahan Bidang Perdagangan

Kinerja penyelenggaraan Urusan Pemerintahan Bidang Perdagangan diimplementasikan oleh DKUKMP melalui 5 Program dengan 7 indikator kinerja sebagaimana tersaji pada tabel berikut :

Tabel 2.215. Capaian Kinerja Urusan Bidang Perdagangan Tahun 2024

Kode	Urusan/Bidang Urusan Pemerintahan Daerah dan Program	Indikator Kinerja Program (outcome)	Satuan	Target 2024	Realisasi 2024	Capaian 2024	Keterangan	Sumber Data
1	2	3	4	5	6	7	8	9
03.04	URUSAN PEMERINTAHAN BIDANG PERDAGANGAN							
	PROGRAM PENINGKATAN SARANA DISTRIBUSI PERDAGANGAN	Persentase Pasar Daerah dalam Kondisi Baik	%	25,81	38,71	149,98 %	Sangat Tinggi	Dinas Koperasi, Usaha Kecil, Menengah dan Perdagangan
		Persentase Ketertiban Pengelola Sarana Distribusi	%	40,17	67,86	168,93 %	Sangat Tinggi	Dinas Koperasi, Usaha Kecil, Menengah dan Perdagangan
	PROGRAM STABILISASI HARGA BARANG KEBUTUHAN POKOK DAN BARANG PENTING	Persentase Koefisien Variasi Harga antar Waktu	%	20	8,7	43,50%	Sangat Rendah	Dinas Koperasi, Usaha Kecil, Menengah dan Perdagangan
		Persentase Kinerja Realisasi Pupuk	%	82	93,44	113,95 %	Sangat Tinggi	Dinas Koperasi, Usaha Kecil, Menengah dan Perdagangan
	PROGRAM PENGEMBANGAN EKSPOR	Persentase Produk UMKM yang Dipromosikan Ekspor	%	36	40	111,11 %	Sangat Tinggi	Dinas Koperasi, Usaha Kecil, Menengah dan Perdagangan
	PROGRAM STANDARDISASI DAN PERLINDUNGAN KONSUMEN	Persentase Alat-Alat Ukur, Takar, Timbang dan Perlengkapannya (UTTP) Bertanda Tera Sah yang Berlaku	%	68	108	158,82 %	Sangat Tinggi	Dinas Koperasi, Usaha Kecil, Menengah dan Perdagangan
	PROGRAM PENGGUNAAN DAN PEMASARAN PRODUK DALAM NEGERI	Persentase Jenis Produk Lokal yang Dipromosikan	%	57,14	57,14	100,00 %	Sangat Tinggi	Dinas Koperasi, Usaha Kecil, Menengah dan Perdagangan

Sumber : Bapperida Kabupaten Purworejo 2025, data diolah

5. Urusan Pemerintahan Bidang Perindustrian

Kinerja penyelenggaraan Urusan Pemerintahan Bidang Perindustrian diimplementasikan oleh Diperitransnaker melalui 3 Program dengan 3 indikator kinerja sebagaimana tersaji pada tabel berikut :

Tabel 2.216. Capaian Kinerja Urusan Bidang Perindustrian Tahun 2024

Kode	Urusan/Bidang Urusan Pemerintahan Daerah dan Program	Indikator Kinerja Program (outcome)	Satuan	Target 2024	Realisasi 2024	Capaian 2024	Keterangan	Sumber Data
1	2	3	4	5	6	7	8	9
03.05	URUSAN PEMERINTAHAN BIDANG PERINDUSTRIAN							
	PROGRAM PERENCANAAN DAN PEMBANGUNAN INDUSTRI	Persentase Peningkatan Produktivitas IKM Tiap Tahunnya	%	7,8	7,87	100,90 %	Sangat Tinggi	Dinas Perindustrian, Transmigrasi dan Tenaga Kerja
	PROGRAM PENGENDALIAN IZIN USAHA INDUSTRI	Persentase Perizinan Industri Kewenangan Kabupaten yang Memenuhi Komitmen Perizinan	%	30	28	93,33%	Sangat Tinggi	Dinas Perindustrian, Transmigrasi dan Tenaga Kerja
	PROGRAM PENGELOLAAN SISTEM INFORMASI INDUSTRI NASIONAL	Tingkat Kepatuhan Pelaporan Informasi Industri	%	64,45	65,67	101,89 %	Sangat Tinggi	Dinas Perindustrian, Transmigrasi dan Tenaga Kerja

Sumber : Bapperida Kabupaten Purworejo 2025, data diolah

6. Urusan Pemerintahan Bidang Transmigrasi

Kinerja penyelenggaraan Urusan Pemerintahan Bidang Transmigrasi diimplementasikan oleh Diperitransnaker melalui 1 Program dengan 1 indikator kinerja sebagaimana tersaji pada tabel berikut :

Tabel 2.217. Capaian Kinerja Urusan Bidang Transmigrasi Tahun 2024

Kode	Urusan/Bidang Urusan Pemerintahan Daerah dan Program	Indikator Kinerja Program (outcome)	Satuan	Target 2024	Realisasi 2024	Capaian 2024	Keterangan	Sumber Data
1	2	3	4	5	6	7	8	9
03.06	URUSAN PEMERINTAHAN BIDANG TRANSMIGRASI							
	PROGRAM PEMBANGUNAN KAWASAN TRANSMIGRASI	Persentase Penempatan Transmigrasi	%	100	100	100,00 %	Sangat Tinggi	Dinas Perindustrian, Transmigrasi dan Tenaga Kerja

Sumber : Bapperida Kabupaten Purworejo 2025, data diolah

2.5.6 Evaluasi Unsur Pendukung Urusan Pemerintah

1. Sekretariat Daerah

Kinerja Sekretariat Daerah diimplementasikan melalui 2 Program dengan 2 indikator kinerja sebagaimana tersaji pada tabel berikut :

Tabel 2.218. Capaian Kinerja Sekretariat Daerah Tahun 2024

Kode	Urusan/Bidang Urusan Pemerintahan Daerah dan Program	Indikator Kinerja Program (outcome)	Satuan	Target 2024	Realisasi 2024	Capaian 2024	Keterangan	Sumber Data
1	2	3	4	5	6	7	8	9
04.01	SEKRETARIAT DAERAH							
	PROGRAM PEMERINTAHAN DAN KESEJAHTERAAN RAKYAT	Persentase Kegiatan Pemerintahan dan Kesejahteraan Rakyat	%	100	100	100,00 %	Sangat Tinggi	Sekretariat Daerah
	PROGRAM PEREKONOMIAN DAN PEMBANGUNAN	Persentase Kegiatan Perekonomian dan Pembangunan	%	100	100	100,00 %	Sangat Tinggi	Sekretariat Daerah

Sumber : Bapperida Kabupaten Purworejo 2025, data diolah

2. Sekretariat DPRD

Kinerja Sekretariat DPRD diimplementasikan melalui 1 Program dengan 1 indikator kinerja sebagaimana tersaji pada tabel berikut :

Tabel 2.219. Capaian Kinerja Sekretariat DPRD Tahun 2024

Kode	Urusan/Bidang Urusan Pemerintahan Daerah dan Program	Indikator Kinerja Program (outcome)	Satuan	Target 2024	Realisasi 2024	Capaian 2024	Keterangan	Sumber Data
1	2	3	4	5	6	7	8	9
04.02	SEKRETARIAT DPRD							
	PROGRAM DUKUNGAN PELAKSANAAN TUGAS DAN FUNGSI DPRD	Tersusun dan Terintegrasinya Program-Program Kerja DPRD untuk Melaksanakan Fungsi Pengawasan, Fungsi Pembentukan Perda, dan Fungsi Anggaran dalam Dokumen RPJMD dan RKPD	%	100	100	100,00 %	Sangat Tinggi	Sekretariat DPRD

Sumber : Bapperida Kabupaten Purworejo 2025, data diolah

2.5.7 Evaluasi Unsur Penunjang Urusan Pemerintah

1. Perencanaan

Kinerja Perencanaan diimplementasikan oleh Bapperida melalui 2 Program dengan 2 indikator kinerja sebagaimana tersaji pada tabel berikut:

Tabel 2.220. Capaian Kinerja Perencanaan Tahun 2024

Kode	Urusan/Bidang Urusan Pemerintahan Daerah dan Program	Indikator Kinerja Program (outcome)	Satuan	Target 2024	Realisasi 2024	Capaian 2024	Keterangan	Sumber Data
1	2	3	4	5	6	7	8	9
05.01	PERENCANAAN							
	PROGRAM PERENCANAAN, PENGENDALIAN DAN EVALUASI PEMBANGUNAN DAERAH	Penyusunan Dokumen Perencanaan Tepat Waktu	%	100	100	100,00 %	Sangat Tinggi	Badan Perencanaan Pembangunan Daerah, Penelitian dan Pengembangan
	PROGRAM KOORDINASI DAN SINKRONISASI PERENCANAAN PEMBANGUNAN DAERAH	Persentase Dokumen Rencana Kerja Perangkat Daerah yang Berkualitas	%	100	100	100,00 %	Sangat Tinggi	Badan Perencanaan Pembangunan Daerah, Penelitian dan Pengembangan

Sumber : Bapperida Kabupaten Purworejo 2025, data diolah

2. Keuangan

Kinerja Keuangan diimplementasikan oleh BPKPAD melalui 3 Program dengan 7 indikator kinerja sebagaimana tersaji pada tabel berikut :

Tabel 2.221. Capaian Kinerja Keuangan Tahun 2024

Kode	Urusan/Bidang Urusan Pemerintahan Daerah dan Program	Indikator Kinerja Program (outcome)	Satuan	Target 2024	Realisasi 2024	Capaian 2024	Keterangan	Sumber Data
1	2	3	4	5	6	7	8	9
05.02	KEUANGAN							
	PROGRAM PENGELOLAAN KEUANGAN DAERAH	Ketepatan Waktu Penyampaian Raperda APBD	%	100	100	100,00 %	Sangat Tinggi	Badan Pengelolaan Keuangan, Pendapatan dan Aset Daerah

Kode	Urusan/Bidang Urusan Pemerintahan Daerah dan Program	Indikator Kinerja Program (outcome)	Satuan	Target 2024	Realisasi 2024	Capaian 2024	Keterangan	Sumber Data
1	2	3	4	5	6	7	8	9
		Tertib Pengelolaan Kas Daerah	%	100	100	100,00 %	Sangat Tinggi	Badan Pengelolaan Keuangan, Pendapatan dan Aset Daerah
		Ketepatan Waktu Penyampaian Laporan Keuangan Pemerintah Daerah	%	100	100	100,00 %	Sangat Tinggi	Badan Pengelolaan Keuangan, Pendapatan dan Aset Daerah
		Persentase Realisasi Bantuan Keuangan terhadap Anggaran Bantuan Keuangan	%	100	100	100,00 %	Sangat Tinggi	Badan Pengelolaan Keuangan, Pendapatan dan Aset Daerah
		Persentase Pengelolaan Data dan Implementasi Sistem Informasi Pemerintah Daerah Lingkup Keuangan Daerah	%	100	100	100,00 %	Sangat Tinggi	Badan Pengelolaan Keuangan, Pendapatan dan Aset Daerah
	PROGRAM PENGELOLAAN BARANG MILIK DAERAH	Persentase Tertib Pengelolaan Barang Milik Daerah	%	100	100	100,00 %	Sangat Tinggi	Badan Pengelolaan Keuangan, Pendapatan dan Aset Daerah
	PROGRAM PENGELOLAAN PENDAPATAN DAERAH	Persentase Tertib Pengelolaan Pendapatan Daerah	%	100	100	100,00 %	Sangat Tinggi	Badan Pengelolaan Keuangan, Pendapatan dan Aset Daerah

Sumber : Bapperida Kabupaten Purworejo 2025, data diolah

3. Kepegawaian

Kinerja Kepegawaian diimplementasikan oleh BPKPSDM melalui 1 Program dengan 2 indikator kinerja sebagaimana tersaji pada tabel berikut:

Tabel 2.222. Capaian Kinerja Kepegawaian Tahun 2024

Kode	Urusan/Bidang Urusan Pemerintahan Daerah dan Program	Indikator Kinerja Program (outcome)	Satuan	Target 2024	Realisasi 2024	Capaian 2024	Keterangan	Sumber Data
1	2	3	4	5	6	7	8	9
05.03	KEPEGAWAIAN							
	PROGRAM KEPEGAWAIAN DAERAH	Persentase Penyelenggaraan Pengadaan, Pemberhentian, Informasi Kepegawaian, dan Penilaian Kinerja Aparatur	%	100	100	100,00 %	Sangat Tinggi	Badan Kepegawaian dan Pengembangan Sumber Daya Manusia
		Persentase Penyelenggaraan Mutasi, Promosi, dan Pengembangan Kompetensi ASN	%	100	100	100,00 %	Sangat Tinggi	Badan Kepegawaian dan Pengembangan Sumber Daya Manusia

Sumber : Bapperida Kabupaten Purworejo 2025, data diolah

4. Pendidikan dan Pelatihan

Kinerja Pendidikan dan Pelatihan diimplementasikan oleh BPKPSDM melalui 1 Program dengan 1 indikator kinerja sebagaimana tersaji pada tabel berikut :

Tabel 2.223. Capaian Kinerja Pendidikan dan Pelatihan Tahun 2024

Kode	Urusan/Bidang Urusan Pemerintahan Daerah dan Program	Indikator Kinerja Program (outcome)	Satuan	Target 2024	Realisasi 2024	Capaian 2024	Keterangan	Sumber Data
1	2	3	4	5	6	7	8	9
05.04	PENDIDIKAN DAN PELATIHAN							
	PROGRAM PENGEMBANGAN SUMBER DAYA MANUSIA	Rata-Rata Lama Pegawai Mendapatkan Pendidikan dan Pelatihan	JPL	35	35,26	100,74 %	Sangat Tinggi	Badan Kepegawaian dan Pengembangan Sumber Daya Manusia

Sumber : Bapperida Kabupaten Purworejo 2025, data diolah

5. Penelitian dan Pengembangan

Kinerja Penelitian dan Pengembangan diimplementasikan oleh Bapperida melalui 1 Program dengan 1 indikator kinerja sebagaimana tersaji pada tabel berikut :

Tabel 2.224. Capaian Kinerja Penelitian dan Pengembangan Tahun 2024

Kode	Urusan/Bidang Urusan Pemerintahan Daerah dan Program	Indikator Kinerja Program (outcome)	Satuan	Target 2024	Realisasi 2024	Capaian 2024	Keterangan	Sumber Data
1	2	3	4	5	6	7	8	9
05.05	PENELITIAN DAN PENGEMBANGAN							
	PROGRAM PENELITIAN DAN PENGEMBANGAN DAERAH	Persentase Implementasi Rencana Kelitbangan	%	100	100	100,00 %	Sangat Tinggi	Badan Perencanaan Pembangunan Daerah, Penelitian, dan Pengembangan

Sumber : Bapperida Kabupaten Purworejo 2025, data diolah

2.5.8 Evaluasi Unsur Pengawasan Urusan Pemerintahan

1. Inspektorat Daerah

Kinerja Inspektorat Daerah diimplementasikan melalui 2 Program dengan 4 indikator kinerja sebagaimana tersaji pada tabel berikut :

Tabel 2.225. Capaian Kinerja Inspektorat Daerah Tahun 2024

Kode	Urusan/Bidang Urusan Pemerintahan Daerah dan Program	Indikator Kinerja Program (outcome)	Satuan	Target 2024	Realisasi 2024	Capaian 2024	Keterangan	Sumber Data
1	2	3	4	5	6	7	8	9
06.01	INSPEKTORAT DAERAH							
	PROGRAM PENYELENGGARAAN PENGAWASAN	Persentase Penyelenggaraan Pengawasan Internal	%	100	100	100,00 %	Sangat Tinggi	Inspektorat
		Persentase Penyelenggaraan Pengawasan dengan Tujuan Tertentu	%	100	100	100,00 %	Sangat Tinggi	Inspektorat
	PROGRAM PERUMUSAN KEBIJAKAN, PENDAMPINGAN DAN ASISTENSI	Persentase Hasil Perumusan Kebijakan Teknis Bidang Pengawasan dan Bidang Fasilitasi Pengawasan	%	100	100	100,00 %	Sangat Tinggi	Inspektorat

Kode	Urusan/Bidang Urusan Pemerintahan Daerah dan Program	Indikator Kinerja Program (outcome)	Satuan	Target 2024	Realisasi 2024	Capaian 2024	Keterangan	Sumber Data
1	2	3	4	5	6	7	8	9
		Persentase Hasil Pendampingan dan Asistensi	%	100	100	100,00 %	Sangat Tinggi	Inspektora t

Sumber : Bapperida Kabupaten Purworejo 2025, data diolah

2.5.9 Evaluasi Unsur Kewilayahan

1. Kecamatan

Kinerja Kecamatan diimplementasikan melalui 5 Program dengan 5 indikator kinerja sebagaimana tersaji pada tabel berikut:

Tabel 2.226. Capaian Kinerja Kecamatan Tahun 2024

Kode	Urusan/Bidang Urusan Pemerintahan Daerah dan Program	Indikator Kinerja Program (outcome)	Satuan	Target 2024	Realisasi 2024	Capaian 2024	Keterangan	Sumber Data
1	2	3	4	5	6	7	8	9
07.00	UNSUR KEWILAYAHAN							
07.01	KECAMATAN							
	PROGRAM PENYELENGGARAAN PEMERINTAHAN DAN PELAYANAN PUBLIK	Persentase Penyelenggaraan Pemerintahan dan Pelayanan Publik	%	100	100	100,00 %	Sangat Tinggi	Semua Kecamatan
	PROGRAM KOORDINASI KETENTRAMAN DAN KETERTIBAN UMUM	Persentase Penyelenggaraan Koordinasi Ketenteraman dan Ketertiban Umum	%	100	100	100,00 %	Sangat Tinggi	Semua Kecamatan
	PROGRAM PENYELENGGARAAN URUSAN PEMERINTAHAN UMUM	Persentase Penyelenggaraan Urusan Pemerintahan Umum	%	100	100	100,00 %	Sangat Tinggi	Semua Kecamatan
	PROGRAM PEMBINAAN DAN PENGAWASAN PEMERINTAHAN DESA	Persentase Pembinaan dan Pengawasan Pemerintahan Desa	%	100	100	100,00 %	Sangat Tinggi	Semua Kecamatan
	PROGRAM PEMBERDAYAAN MASYARAKAT DESA DAN KELURAHAN	Persentase Penyelenggaraan Pemberdayaan Masyarakat Desa/ Kelurahan	%	100	100	100,00 %	Sangat Tinggi	Semua Kecamatan

Sumber : Bapperida Kabupaten Purworejo 2025, data diolah

2.5.10 Evaluasi Pemerintahan Umum

1. Kesatuan Bangsa dan Politik

Kinerja Kesatuan Bangsa dan Politik diimplementasikan oleh Bakesbangpol melalui 5 Program dengan 5 indikator kinerja sebagaimana tersaji pada tabel berikut :

Tabel 2.227. Capaian Kinerja Kesatuan Bangsa dan Politik Tahun 2024

Kode	Urusan/Bidang Urusan Pemerintahan Daerah dan Program	Indikator Kinerja Program (outcome)	Satuan	Target 2024	Realisasi 2024	Capaian 2024	Keterangan	Sumber Data
1	2	3	4	5	6	7	8	9
08.01	KESATUAN BANGSA DAN POLITIK							
	PROGRAM Penguatan Ideologi Pancasila dan Karakter Kebangsaan	Persentase Pelaksanaan Penguatan Ideologi Pancasila dan Karakter Kebangsaan	%	100	100	100,00 %	Sangat Tinggi	Badan Kesatuan Bangsa dan Politik
	PROGRAM Peningkatan Peran Partai Politik dan Lembaga Pendidikan melalui Pendidikan Politik dan Pengembangan Etika serta Budaya Politik	Persentase Pelaksanaan Peningkatan Peran Partai Politik dan Lembaga Pendidikan melalui Pendidikan Politik dan Pengembangan Etika serta Budaya Politik	%	100	100	100,00 %	Sangat Tinggi	Badan Kesatuan Bangsa dan Politik

Kode	Urusan/Bidang Urusan Pemerintahan Daerah dan Program	Indikator Kinerja Program (outcome)	Satuan	Target 2024	Realisasi 2024	Capaian 2024	Keterangan	Sumber Data
1	2	3	4	5	6	7	8	9
	PROGRAM PEMBERDAYAAN DAN PENGAWASAN ORGANISASI KEMASYARAKATAN	Persentase Pelaksanaan Pemberdayaan dan Pengawasan Organisasi Masyarakat	%	100	100	100,00 %	Sangat Tinggi	Badan Kesatuan Bangsa dan Politik
	PROGRAM PEMBINAAN DAN PENGEMBANGAN KETAHANAN EKONOMI, SOSIAL, DAN BUDAYA	Persentase Pelaksanaan Pembinaan dan Pengembangan Ketahanan Ekonomi, Sosial, dan Budaya	%	100	96,43	96,43%	Sangat Tinggi	Badan Kesatuan Bangsa dan Politik
	PROGRAM PENINGKATAN KEWASPADAAN NASIONAL DAN PENINGKATAN KUALITAS DAN FASILITASI PENANGANAN KONFLIK SOSIAL	Persentase Koordinasi Penanganan Konflik Sosial	%	100	100	100,00 %	Sangat Tinggi	Badan Kesatuan Bangsa dan Politik

Sumber : Bapperida Kabupaten Purworejo 2025, data diolah

Capaian kinerja Program Perangkat Daerah Kabupaten Purworejo pada tahun 2024 diketahui bahwa dari 170 indikator, terdapat 160 indikator (94,12%) sangat tinggi, 4 indikator (2,35%) tinggi, 2 indikator (1,18%) sedang dan 4 indikator (2,35%) sangat rendah. Sedangkan 1 indikator merupakan kewenangan Provinsi yaitu Persentase Penerbitan Izin Lokasi. Diagram terkait Program Perangkat Daerah tersaji sebagai berikut ini.

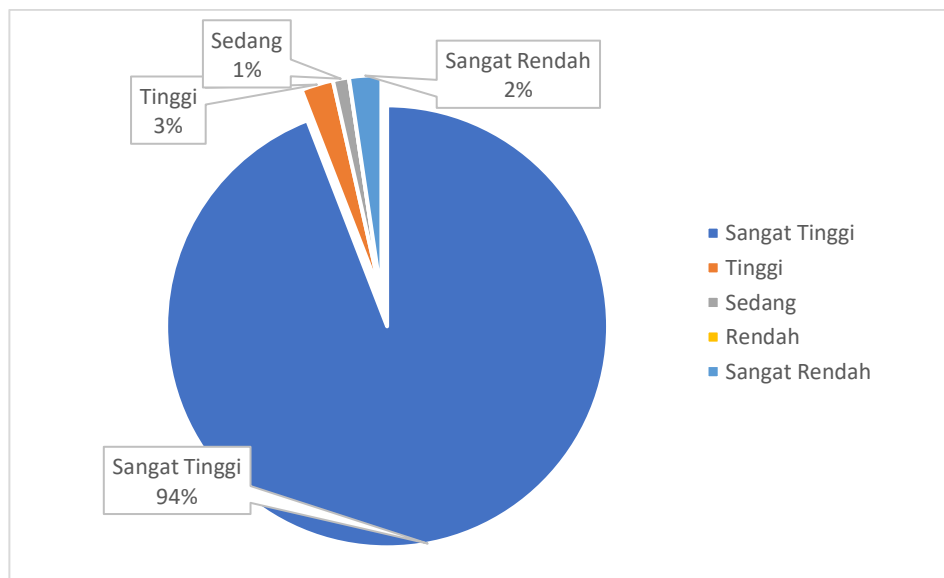

Gambar 2.1. Capaian Kinerja Program Perangkat Daerah Kabupaten Purworejo Tahun 2024

Sumber: Hasil Analisis, 2024

Tabel 2.228. Evaluasi Hasil Pelaksanaan Perencanaan Daerah sampai dengan Tahun 2024

No	Kode	Urusan/Bidang Urusan Pemerintahan Daerah dan Program	Indikator Kinerja Program (outcome)	Target Kinerja RPJMD pada Tahun 2026		Realisasi Capaian Kinerja RKPD sampai dengan RKPD Tahun 2023		Target Kinerja dan Anggaran RKPD Tahun Berjalan yang dievaluasi (2024)		Realisasi Capaian Kinerja dan Anggaran RKPD yang Dievaluasi (2024)		Tingkat Capaian Kinerja dan Realisasi Anggaran RKPD (%)		Realisasi Kinerja dan Anggaran RPJMD s/d Tahun 2024		Tingkat Capaian Kinerja & Realisasi Anggaran RPJMD s/d Tahun 2024 (%)		Perangkat Daerah Penanggung Jawab	Ket
				K	Rp	K	Rp	K	Rp	K	Rp	K	Rp	K	Rp	K	Rp		
1	2	3	4	5		6		7		8		9=8/7*100%		10		11=10/5*100%		12	13
1	01.00	URUSAN PEMERINTAHAN WAJIB YANG BERKAITAN DENGAN PELAYANAN DASAR																	
	01.01	URUSAN PEMERINTAHAN BIDANG PENDIDIKAN																	
		PROGRAM PENGELOLAAN PENDIDIKAN	Persentase Satuan Pendidikan Sekolah Dasar yang Terakreditasi Minimal B	100	622.969.000.000	97,74	495.585.078.738	99,61	150.117.195.241	97,52	144.946.792.289	97,90%	96,56%	97,52	640.531.871.027	97,52%	102,82%	Dinas Pendidikan dan Kebudayaan	
			Persentase Satuan Pendidikan Sekolah Menengah Pertama yang Terakreditasi Minimal B	91,01		83,7		91,01		84,78		93,15%		84,78		93,15%			
			Persentase Satuan Pendidikan Anak Usia Dini (PAUD) yang Terakreditasi Minimal B	26,8		50,49		23,26		95,35		409,93%		95,35		355,78%			
			Persentase Satuan Pendidikan Nonformal/Kesetaraan yang Terakreditasi Minimal B	100		70		100		70		70,00%		70		70,00%			
		PROGRAM PENGEMBANGAN KURIKULUM	Persentase Ketersediaan Muatan Lokal pada Setiap Jenjang Pendidikan	100	550.000.000	100	100.923.500	100	79.258.200	100	76.130.600	100,00%	96,05%	100	177.054.100	100,00%	32,19%	Dinas Pendidikan dan Kebudayaan	
		PROGRAM PENDIDIK DAN TENAGA KEPENDIDIKAN	Rasio Ketersediaan Guru Terhadap Murid Pendidikan Dasar, PAUD Dan Kesetaraan	89,1	240.000.000	231	63.398.400	89,02	33.295.400	63,54	30.868.700	71,38%	92,71%	63,54	94.267.100	71,31%	39,28%	Dinas Pendidikan dan Kebudayaan	
		PROGRAM PENGENDALIAN PERIZINAN PENDIDIKAN	Penilaian Kelayakan Usul Perizinan Pendidikan Dasar yang Dilaksanakan	100	240.000.000	100	16.393.300	100	19.469.400	100	11.471.600	100,00%	58,92%	100	27.864.900	100,00%	11,61%	Dinas Pendidikan dan Kebudayaan	
		PROGRAM PENGEMBANGAN BAHASA DAN SASTRA	Persentase Ketersediaan Muatan Lokal Bahasa dan Sastra pada Setiap Jenjang Pendidikan	100	678.000.000	100	44.071.284	100	81.986.900	100	69.696.940	100,00%	85,01%	100	113.768.224	100,00%	16,78%	Dinas Pendidikan dan Kebudayaan	
	01.02	URUSAN PEMERINTAHAN BIDANG KESEHATAN																	
		PROGRAM PEMENUHAN UPAYA KESEHATAN PERORANGAN DAN UPAYA KESEHATAN MASYARAKAT	Persentase Ketercapaian Faskes yang Menyelenggarakan Pelayanan untuk Upaya Kesehatan Masyarakat dan Upaya Kesehatan Perorangan	100	700.148.000.000	100	156.258.484.186	100	109.728.541.829	100	100.035.164.903	100,00%	91,17%	100	256.293.649.089	100,00%	36,61%	Dinas Kesehatan	
		PROGRAM PENINGKATAN KAPASITAS SUMBER DAYA MANUSIA KESEHATAN	Persentase SDM Kesehatan yang Memiliki Kapasitas Kompetensi Sesuai Standar	80	5.618.000.000	95,83	2.491.615.707	96	1.401.754.535	96	1.169.640.231	100,00%	83,44%	96	3.661.255.938	120,00%	65,17%	Dinas Kesehatan	
		PROGRAM SEDIAAN FARMASI, ALAT KESEHATAN DAN MAKANAN MINUMAN	Persentase Peredaran Obat, Alat Kesehatan dan Optikal serta Makanan Yang Aman dan Bermutu	98	2.371.000.000	100	587.270.556	100	506.148.445	100	344.947.808	100,00%	68,15%	100	932.218.364	102,04%	39,32%	Dinas Kesehatan	
		PROGRAM PEMBERDAYAAN MASYARAKAT BIDANG KESEHATAN	Persentase Desa Siaga Aktif Mandiri	45	1.786.000.000	35,02	1.181.605.240	35	853.315.825	39,07	703.856.859	111,63%	82,48%	39,07	1.885.462.099	86,82%	105,57%	Dinas Kesehatan	
	01.03	URUSAN PEMERINTAHAN BIDANG PEKERJAAN UMUM DAN PENATAAN RUANG																	

RKPD KABUPATEN PURWOREJO TAHUN 2026

No	Kode	Urusan/Bidang Urusan Pemerintahan Daerah dan Program	Indikator Kinerja Program (outcome)	Target Kinerja RPJMD pada Tahun 2026		Realisasi Capaian Kinerja RKPD sampai dengan RKPD Tahun 2023		Target Kinerja dan Anggaran RKPD Tahun Berjalan yang dievaluasi (2024)		Realisasi Capaian Kinerja dan Anggaran RKPD yang Dievaluasi (2024)		Tingkat Capaian Kinerja dan Realisasi Anggaran RKPD (%)		Realisasi Kinerja dan Anggaran RPJMD s/d Tahun 2024		Tingkat Capaian Kinerja & Realisasi Anggaran RPJMD s/d Tahun 2024 (%)		Perangkat Daerah Penanggung Jawab	Ket
				K	Rp	K	Rp	K	Rp	K	Rp	K	Rp	K	Rp	K	Rp		
1	2	3	4	5		6		7		8		9=8/7*100%		10		11=10/5*100%		12	13
		PROGRAM PENGELOLAAN SUMBER DAYA AIR (SDA)	Persentase Jaringan Irigasi dalam Kondisi Baik	69,62	125.229.000.000	67,17	28.857.694.550	67,22	11.418.949.300	67,37	11.305.081.479	100,22%	99,00%	67,37	40.162.776.029	96,77%	32,07%	Dinas Pekerjaan Umum dan Penataan Ruang	
		PROGRAM PENGELOLAAN DAN PENGEMBANGAN SISTEM PENYEDIAAN AIR MINUM	Persentase Jumlah Rumah Tangga yang Mendapatkan Akses Air Minum Layak	100	71.385.000.000	97,97	19.923.700.752	99,24	14.540.682.700	99,34	12.858.567.455	100,10%	88,43%	99,34	32.782.268.207	99,34%	45,92%	Dinas Pekerjaan Umum dan Penataan Ruang	
		PROGRAM PENGEMBANGAN SISTEM DAN PENGELOLAAN PERSAMPAHAN REGIONAL	Persentase Ketersediaan Sarana Prasarana Persampahan	4,66	2.483.000.000	4,25	345.686.400	4,25		4,25				4,25	345.686.400	91,20%	13,92%	Dinas Pekerjaan Umum dan Penataan Ruang	
		PROGRAM PENGELOLAAN DAN PENGEMBANGAN SISTEM AIR LIMBAH	Persentase Rumah Tangga yang Memperoleh Layanan Pengolahan Air Limbah Domestik	85,85	25.858.000.000	95,32	8.825.009.796	95,5	5.684.441.000	95,785	5.604.175.828	100,30%	98,59%	95,785	14.429.185.624	111,57%	55,80%	Dinas Pekerjaan Umum dan Penataan Ruang	
		PROGRAM PENGELOLAAN DAN PENGEMBANGAN SISTEM DRAINASE	Persentase Drainase dalam Kondisi Baik/ Pembuangan Aliran Air Tidak Tersumbat	35,55	15.200.000.000	29,06	4.643.506.400	32,67	945.360.000	29,95	935.263.750	91,67%	98,93%	29,95	5.578.770.150	84,25%	36,70%	Dinas Pekerjaan Umum dan Penataan Ruang	
		PROGRAM PENATAAN BANGUNAN GEDUNG	Persentase Bangunan Milik Daerah dengan Kondisi Baik	87,5	148.436.000.000	75,83	46.590.621.143	81,25	187.500.980	79,58	185.861.408	97,94%	99,13%	79,58	46.776.482.551	90,95%	31,51%	Dinas Pekerjaan Umum dan Penataan Ruang	
		PROGRAM PENATAAN BANGUNAN DAN LINGKUNGANNYA	Rasio Rencana Tata Bangunan dan Lingkungan (RTBL) yang Disusun	100	827.000.000	37,5	394.937.900	62,5	0	100	0	160,00%		100	394.937.900	100,00%	47,76%	Dinas Pekerjaan Umum dan Penataan Ruang	
		PROGRAM PENYELENGGARAAN JALAN	Persentase Jalan dan Jembatan Kabupaten dalam Kondisi Baik Sedang	85	920.734.000.000	63,05	207.202.332.684	82,96	83.794.526.384	63,28	81.968.235.749	76,28%	97,82%	63,28	289.170.568.433	74,45%	31,41%	Dinas Pekerjaan Umum dan Penataan Ruang	
		PROGRAM PENGEMBANGAN JASA KONSTRUKSI	Rasio Tenaga Operator/Teknisi/Analisis yang Memiliki Sertifikat Kompetensi	100	497.000.000	91,82	189.775.615	93,18	206.362.100	100	171.743.107	107,32%	83,22%	100	361.518.722	100,00%	72,74%	Dinas Pekerjaan Umum dan Penataan Ruang	
			Rasio Ketersediaan Informasi Jasa Konstruksi Cakupan Daerah Kabupaten	100		75		91,67		100		109,09%		100		100,00%			
			Rasio Proyek yang Menjadi Kewenangan Pengawasannya Tanpa Kecelakaan Konstruksi	100		100		100		100		100,00%		100		100,00%			
		PROGRAM PENYELENGGARAAN PENATAAN RUANG	Persentase Kesesuaian Pemanfaatan Ruang terhadap Rencana Tata Ruang (RTR)	69,67	3.032.000.000	89,49	1.033.552.118	89,61	541.156.500	90,95	513.055.900	101,50%	94,81%	90,95	1.546.608.018	130,54%	51,01%	Dinas Pekerjaan Umum dan Penataan Ruang	
	01.04	URUSAN PEMERINTAHAN BIDANG PERUMAHAN DAN KAWASAN PERMUKIMAN																	

RKPD KABUPATEN PURWOREJO TAHUN 2026

No	Kode	Urusan/Bidang Urusan Pemerintahan Daerah dan Program	Indikator Kinerja Program (outcome)	Target Kinerja RPJMD pada Tahun 2026		Realisasi Capaian Kinerja RKPD sampai dengan RKPD Tahun 2023		Target Kinerja dan Anggaran RKPD Tahun Berjalan yang dievaluasi (2024)		Realisasi Capaian Kinerja dan Anggaran RKPD yang Dievaluasi (2024)		Tingkat Capaian Kinerja dan Realisasi Anggaran RKPD (%)		Realisasi Kinerja dan Anggaran RPJMD s/d Tahun 2024		Tingkat Capaian Kinerja & Realisasi Anggaran RPJMD s/d Tahun 2024 (%)		Perangkat Daerah Penanggung Jawab	Ket
				K	Rp	K	Rp	K	Rp	K	Rp	K	Rp	K	Rp	K	Rp		
1	2	3	4	5		6		7		8		9=8/7*100%		10		11=10/5*100%		12	13
		PROGRAM PENGEMBANGAN PERUMAHAN	Persentase Penyediaan dan Rehabilitasi Rumah yang Layak Huni bagi Korban Bencana Kabupaten dan Relokasi Program Pemerintah	100	7.179.000.000	100	2.665.565.038	100	286.542.373,00	100	282.029.751	100,00%	98,43%	100	2.947.594.789	100,00%	41,06%	Dinas Perumahan Rakyat, Kawasan Permukiman dan Pertanahan	
			Persentase Masyarakat yang Terkena Relokasi akibat Program Pemerintah Kabupaten yang Memperoleh Fasilitas Penyediaan Rumah Layak Huni	100		100		100		100		100,00%		100		100,00%			
			Persentase Jumlah Rumah Susun, Rumah Khusus yang Terbina	100		100		100		100		100,00%		100		100,00%			
			Persentase Ijin Pembangunan dan Pengembangan Perumahan Terbit yang Diajukan Pemohon	100		93,33		100		100		100,00%		100		100,00%			
		PROGRAM KAWASAN PERMUKIMAN	Persentase Luas Kawasan Kumuh 10-15 ha yang Ditangani	100	77.929.000.000	85,29	4.146.447.524	71,34	243.970.100	86,81	234.307.030	121,68%	96,04%	86,81	4.380.754.554	86,81%	5,62%	Dinas Perumahan Rakyat, Kawasan Permukiman dan Pertanahan	
		PROGRAM PERUMAHAN DAN KAWASAN PERMUKIMAN KUMUH	Persentase Pengurangan Rumah Tidak Layak Huni di Luar Kawasan Kumuh	4,43	25.072.000.000	9,4	9.795.131.388	7,45	1.104.516.400	5,66	1.023.394.976	75,97%	92,66%	5,66	10.818.526.364	127,77%	43,15%	Dinas Perumahan Rakyat, Kawasan Permukiman dan Pertanahan	
		PROGRAM PENINGKATAN PRASARANA, SARANA DAN UTILITAS UMUM (PSU)	Persentase jumlah perumahan yang sudah dilengkapi Prasarana, Sarana dan Utilitas Umum (PSU)	92,04	2.842.000.000	94,86	9.599.613.570	86,96	5.577.066.030	69,76	5.489.836.753	80,22%	98,44%	69,76	15.089.450.323	75,79%	530,94%	Dinas Perumahan Rakyat, Kawasan Permukiman dan Pertanahan	
	01.05	URUSAN PEMERINTAHAN BIDANG KETENTERAMAN DAN KETERTIBAN UMUM SERTA PERLINDUNGAN MASYARAKAT																	
		PROGRAM PENINGKATAN KETENTERAMAN DAN KETERTIBAN UMUM	Persentase Warga Negara yang Memperoleh Layanan terhadap Jumlah Penegakan Perda Sesuai Mutu dan Pelayanan Ganti Rugi	100	3.760.000.000	100	3.506.115.614	100	5.464.850.664	100	5.263.545.009	100,00%	96,32%	100	8.769.660.623	100,00%	233,24%	Satuan Polisi Pamong Praja dan Pemadam Kebakaran	
		PROGRAM PENCEGAHAN, PENANGGULANGAN, PENYELAMATAN KEBAKARAN DAN PENYELAMATAN NON KEBAKARAN	Persentase Warga Negara yang Memperoleh Layanan Penyelamatan dan Evakuasi Korban Kebakaran dan Non Kebakaran	100	13.636.000.000	100	6.003.944.739	100	3.045.718.600	100	2.964.688.109	100,00%	97,34%	100	8.968.632.848	100,00%	65,77%	Satuan Polisi Pamong Praja dan Pemadam Kebakaran	

RKPD KABUPATEN PURWOREJO TAHUN 2026

No	Kode	Urusan/Bidang Urusan Pemerintahan Daerah dan Program	Indikator Kinerja Program (outcome)	Target Kinerja RPJMD pada Tahun 2026		Realisasi Capaian Kinerja RKPD sampai dengan RKPD Tahun 2023		Target Kinerja dan Anggaran RKPD Tahun Berjalan yang dievaluasi (2024)		Realisasi Capaian Kinerja dan Anggaran RKPD yang Dievaluasi (2024)		Tingkat Capaian Kinerja dan Realisasi Anggaran RKPD (%)		Realisasi Kinerja dan Anggaran RPJMD s/d Tahun 2024		Tingkat Capaian Kinerja & Realisasi Anggaran RPJMD s/d Tahun 2024 (%)		Perangkat Daerah Penanggung Jawab	Ket
				K	Rp	K	Rp	K	Rp	K	Rp	K	Rp	K	Rp	K	Rp		
1	2	3	4	5		6		7		8		9=8/7*100%		10		11=10/5*100%		12	13
		PROGRAM PENANGGULANGAN BENCANA	Persentase Warga Negara yang Memperoleh Layanan Informasi Rawan Bencana	100	15.668.000.000	100	8.542.510.718	0	4.905.326.500	100	4.244.265.457	#DIV/0!	86,52%	100	12.786.776.175	100,00%	81,61%	Badan Penanggulangan Bencana Daerah	
			Persentase Warga Negara yang Memperoleh Layanan Pencegahan dan Kesiapsiagaan terhadap Bencana	100		100		0		100		#DIV/0!		100		100,00%			
			Persentase Warga Negara yang Memperoleh Layanan Penyelamatan dan Evakuasi Korban Bencana	100		100		0		100		#DIV/0!		100		100,00%			
	01.06	URUSAN PEMERINTAHAN BIDANG SOSIAL																	
		PROGRAM PEMBERDAYAAN SOSIAL	Persentase Potensi Sumber Kesejahteraan Sosial (PSKS) yang Dibina	100	286.000.000	95,26	91.480.355	95,3	26.389.200	100	20.778.100	104,93%	78,74%	100	112.258.455	100,00%	39,25%	Dinas Sosial, Pengendalian Penduduk dan Keluarga Berencana	
		PROGRAM PENANGANAN WARGA NEGARA MIGRAN KORBAN TINDAK KEKERASAN	Persentase Warga Negara Migran Korban Tindak Kekerasan yang Mendapat Penanganan	100	21.000.000	100	10.480.100	100	4.000.000	100	3.114.200	100,00%	77,86%	100	13.594.300	100,00%	64,73%	Dinas Sosial, Pengendalian Penduduk dan Keluarga Berencana	
		PROGRAM REHABILITASI SOSIAL	Persentase Pemerlu Pelayanan Kesejahteraan Sosial (PPKS) yang Memperoleh Rehabilitasi Sosial di Luar Panti Sosial	100	1.990.000.000	100	484.110.962	100	252.963.100	100	182.361.096	100,00%	72,09%	100	666.472.058	100,00%	33,49%	Dinas Sosial, Pengendalian Penduduk dan Keluarga Berencana	
		PROGRAM PERLINDUNGAN DAN JAMINAN SOSIAL	Persentase Penduduk Miskin yang Mendapat Program Perlindungan dan Jaminan Sosial	69,47	7.277.000.000	92,99	4.108.890.357	93	4.373.109.300	93	4.323.174.015	100,00%	98,86%	93	8.432.064.372	133,87%	115,87%	Dinas Sosial, Pengendalian Penduduk dan Keluarga Berencana	
		PROGRAM PENANGANAN BENCANA	Persentase Korban Bencana Alam dan Sosial yang Terpenuhi Kebutuhan Dasarnya pada Saat dan Setelah Tanggap Darurat Bencana Daerah Kabupaten	100	902.000.000	100	646.607.605	100	175.572.100	100	128.117.950	100,00%	72,97%	100	774.725.555	100,00%	85,89%	Dinas Sosial, Pengendalian Penduduk dan Keluarga Berencana	
		PROGRAM PENGELOLAAN TAMAN MAKAM PAHLAWAN	Persentase Pemenuhan Standar Sarana dan Prasarana Taman Makam Pahlawan	100	513.000.000	70	245.407.359	80	68.971.500	80	62.122.750	100,00%	90,07%	80	307.530.109	80,00%	59,95%	Dinas Sosial, Pengendalian Penduduk dan Keluarga Berencana	
2	02.00	URUSAN PEMERINTAHAN WAJIB YANG TIDAK BERKAITAN DENGAN PELAYANAN DASAR																	
	02.01	URUSAN PEMERINTAHAN BIDANG TENAGA KERJA																	

RKPD KABUPATEN PURWOREJO TAHUN 2026

No	Kode	Urusan/Bidang Urusan Pemerintahan Daerah dan Program	Indikator Kinerja Program (outcome)	Target Kinerja RPJMD pada Tahun 2026		Realisasi Capaian Kinerja RKPd sampai dengan RKPd Tahun 2023		Target Kinerja dan Anggaran RKPd Tahun Berjalan yang dievaluasi (2024)		Realisasi Capaian Kinerja dan Anggaran RKPd yang Dievaluasi (2024)		Tingkat Capaian Kinerja dan Realisasi Anggaran RKPd (%)		Realisasi Kinerja dan Anggaran RPJMD s/d Tahun 2024		Tingkat Capaian Kinerja & Realisasi Anggaran RPJMD s/d Tahun 2024 (%)		Perangkat Daerah Penanggung Jawab	Ket
				K	Rp	K	Rp	K	Rp	K	Rp	K	Rp	K	Rp	K	Rp		
1	2	3	4	5		6		7		8		9=8/7*100%		10		11=10/5*100%		12	13
		PROGRAM PERENCANAAN TENAGA KERJA	Persentase Rencana Tenaga Kerja yang Disusun	100	343.000.000	166,67	104.331.600	100	23.919.200	100	23.769.100	100,00%	99,37%	100	128.100.700	100,00%	37,35%	Dinas Perindustrian, Transmigrasi dan Tenaga Kerja	
		PROGRAM PELATIHAN KERJA DAN PRODUKTIVITAS TENAGA KERJA	Persentase Pencari Kerja yang Memiliki Kompetensi	88,61	8.470.000.000	119,66	5.520.897.628	64	3.280.236.141	84,62	3.133.781.950	132,22%	95,54%	84,62	8.654.679.578	95,50%	102,18%	Dinas Perindustrian, Transmigrasi dan Tenaga Kerja	
			Persentase Peningkatan Produktivitas Tenaga Kerja	7,81		3,12		4,69		4,69		100,00%		4,69		60,05%			
		PROGRAM PENEMPATAN TENAGA KERJA	Persentase Pencari Kerja yang Ditempatkan melalui Mekanisme Layanan Antar Kerja	27,84	1.134.000.000	44,69	389.056.306	44,7	152.978.600	67,89	105.037.138	151,88%	68,66%	67,89	494.093.444	243,86%	43,57%	Dinas Perindustrian, Transmigrasi dan Tenaga Kerja	
		PROGRAM HUBUNGAN INDUSTRIAL	Persentase Sarana Hubungan Industrial dan Syarat Kerja	56,72	733.000.000	51,09	325.755.400	53,28	144.458.100	53,28	143.624.690	100,00%	99,42%	53,28	469.380.090	93,94%	64,04%	Dinas Perindustrian, Transmigrasi dan Tenaga Kerja	
	02.02	URUSAN PEMERINTAHAN BIDANG PEMBERDAYAAN PEREMPUAN DAN PERLINDUNGAN ANAK																	
		PROGRAM PENGARUSUTAMAAN GENDER DAN PEMBERDAYAAN PEREMPUAN	Persentase Perangkat Daerah yang Melaksanakan Program dan Kegiatan Responsif Gender	41,46	2.387.000.000	100	917.538.475	100	466.276.980	100	466.240.278	100,00%	99,99%	100	1.383.778.753	241,20%	57,97%	Dinas Pemberdayaan Perempuan dan Perlindungan Anak serta Pemberdayaan Masyarakat dan Desa	
		PROGRAM PERLINDUNGAN PEREMPUAN	Persentase Perempuan Korban Kekerasan yang Mendapatkan Layanan Komprehensif	100	1.669.000.000	100	491.354.088	100	367.605.860	100	367.071.314	100,00%	99,85%	100	858.425.402	100,00%	51,43%	Dinas Pemberdayaan Perempuan dan Perlindungan Anak serta Pemberdayaan Masyarakat dan Desa	
		PROGRAM PENINGKATAN KUALITAS KELUARGA	Persentase Keluarga yang Mendapatkan Pelayanan Peningkatan Kualitas Keluarga	89	189.000.000	100	25.694.800	88	8.258.200	100	7.958.200	113,64%	96,37%	100	33.653.000	112,36%	17,81%	Dinas Pemberdayaan Perempuan dan Perlindungan Anak serta Pemberdayaan Masyarakat dan Desa	

RKPD KABUPATEN PURWOREJO TAHUN 2026

No	Kode	Urusan/Bidang Urusan Pemerintahan Daerah dan Program	Indikator Kinerja Program (outcome)	Target Kinerja RPJMD pada Tahun 2026		Realisasi Capaian Kinerja RKPD sampai dengan RKPD Tahun 2023		Target Kinerja dan Anggaran RKPD Tahun Berjalan yang dievaluasi (2024)		Realisasi Capaian Kinerja dan Anggaran RKPD yang Dievaluasi (2024)		Tingkat Capaian Kinerja dan Realisasi Anggaran RKPD (%)		Realisasi Kinerja dan Anggaran RPJMD s/d Tahun 2024		Tingkat Capaian Kinerja & Realisasi Anggaran RPJMD s/d Tahun 2024 (%)		Perangkat Daerah Penanggung Jawab	Ket
				K	Rp	K	Rp	K	Rp	K	Rp	K	Rp	K	Rp	K	Rp		
1	2	3	4	5		6		7		8		9=8/7*100%		10		11=10/5*100%		12	13
		PROGRAM PENGELOLAAN SISTEM DATA GENDER DAN ANAK	Persentase Data Anak dan Gender Teranalisis dan Tersaji dalam Kelembagaan Data	100	36.000.000	100	13.379.300	100	29.771.340	100	29.722.896	100,00%	99,84%	100	43.102.196	100,00%	119,73%	Dinas Pemberdayaan Perempuan dan Perlindungan Anak serta Pemberdayaan Masyarakat dan Desa	
		PROGRAM PEMENUHAN HAK ANAK (PHA)	Persentase Layanan Pemenuhan Hak Anak	86,5	418.000.000	84	219.413.700	85	192.042.140	85	191.933.200	100,00%	99,94%	85	411.346.900	98,27%	98,41%	Dinas Pemberdayaan Perempuan dan Perlindungan Anak serta Pemberdayaan Masyarakat dan Desa	
		PROGRAM PERLINDUNGAN KHUSUS ANAK	Persentase Anak Memerlukan Perlindungan Khusus yang Mendapatkan Layanan Komprehensif	100	340.000.000	100	225.439.433	100	13.724.660	100	13.641.900	100,00%	99,40%	100	239.081.333	100,00%	70,32%	Dinas Pemberdayaan Perempuan dan Perlindungan Anak serta Pemberdayaan Masyarakat dan Desa	
	02.03	URUSAN PEMERINTAHAN BIDANG PANGAN																	
		PROGRAM PENGELOLAAN SUMBER DAYA EKONOMI UNTUK KEDAULATAN DAN KEMANDIRIAN PANGAN	Persentase Infrastruktur yang Disediakan	100	8.275.000.000	40	2.148.783.000	60		60		100,00%		60	2.148.783.000	60,00%	25,97%	Dinas Ketahanan Pangan dan Pertanian	
		PROGRAM PENINGKATAN DIVERSIFIKASI DAN KETAHANAN PANGAN MASYARAKAT	Persentase Ketersediaan Pangan Utama	100	1.324.000.000	286,87	365.277.809	100	132.574.800	254,54	132.103.666	254,54%	99,64%	254,54	497.381.475	254,54%	37,57%	Dinas Ketahanan Pangan dan Pertanian	
		PROGRAM PENANGANAN KERAWANAN PANGAN	Persentase Penanganan pada Daerah Rawan/ Rentan Pangan	19,72	91.000.000	19,72	48.482.720	9,86	106.794.000	21,13	96.813.550	214,30%	90,65%	21,13	145.296.270	107,15%	159,67%	Dinas Ketahanan Pangan dan Pertanian	
		PROGRAM PENGAWASAN KEAMANAN PANGAN	Persentase Pangan Segar Aman	100	467.000.000	100	135.095.249	100	39.325.600	100	38.999.760	100,00%	99,17%	100	174.095.009	100,00%	37,28%	Dinas Ketahanan Pangan dan Pertanian	
	02.04	URUSAN PEMERINTAHAN BIDANG PERTANAHAN																	
		PROGRAM PENGELOLAAN IZIN LOKASI	Persentase Penerbitan Izin Lokasi	100	215.000.000	-	-	0										Dinas Perumahan Rakyat, Kawasan	Kewenangan Provinsi

RKPD KABUPATEN PURWOREJO TAHUN 2026

No	Kode	Urusan/Bidang Urusan Pemerintahan Daerah dan Program	Indikator Kinerja Program (outcome)	Target Kinerja RPJMD pada Tahun 2026		Realisasi Capaian Kinerja RKPd sampai dengan RKPd Tahun 2023		Target Kinerja dan Anggaran RKPd Tahun Berjalan yang dievaluasi (2024)		Realisasi Capaian Kinerja dan Anggaran RKPd yang Dievaluasi (2024)		Tingkat Capaian Kinerja dan Realisasi Anggaran RKPd (%)		Realisasi Kinerja dan Anggaran RPJMD s/d Tahun 2024		Tingkat Capaian Kinerja & Realisasi Anggaran RPJMD s/d Tahun 2024 (%)		Perangkat Daerah Penanggung Jawab	Ket	
				K	Rp	K	Rp	K	Rp	K	Rp	K	Rp	K	Rp	K	Rp			
1	2	3	4	5		6		7		8		9=8/7*100%		10		11=10/5*100%		12	13	
																				Pemukiman dan Pertanahan
		PROGRAM PENYELESAIAN SENGKETA TANAH GARAPAN	Persentase Penanganan Sengketa Tanah Garapan	100	506.000.000	100	165.224.889	100	87.137.960	100	85.582.038	100,00%	98,21%	100	250.806.927	100,00%	49,57%	Dinas Perumahan Rakyat, Kawasan Pemukiman dan Pertanahan		
		PROGRAM PENGELOLAAN IZIN MEMBUKA TANAH	Persentase Permohonan Izin Membuka Tanah Negara yang Disetujui	100	494.000.000	100	309.998.193	100	96.258.600	100	92.771.008	100,00%	96,38%	100	402.769.201	100,00%	81,53%	Dinas Perumahan Rakyat, Kawasan Pemukiman dan Pertanahan		
	02.05	URUSAN PEMERINTAHAN BIDANG LINGKUNGAN HIDUP					-													
		PROGRAM PERENCANAAN LINGKUNGAN HIDUP	Persentase Ketersediaannya Dokumen Perencanaan Lingkungan Hidup Berkualitas	100	827.000.000	60	418.821.900	75	146.951.400	75	141.143.688	100,00%	96,05%	75	559.965.588	75,00%	67,71%	Dinas Lingkungan Hidup dan Perikanan		
		PROGRAM PENGENDALIAN PENCEMARAN DAN/ATAU KERUSAKAN LINGKUNGAN HIDUP	Persentase Pemenuhan Baku Mutu Kualitas Air Sungai dan Udara Ambien	65	1.266.000.000	87,5	1.078.905.870	65	319.860.900	87,5	316.781.386	134,62%	99,04%	87,5	1.395.687.256	134,62%	110,24%	Dinas Lingkungan Hidup dan Perikanan		
		PROGRAM PENGELOLAAN KEANEKARAGAMAN HAYATI (KEHATI)	Indeks Tutupan Lahan	49,45	21.563.000.000	63,31	9.117.728.970	49,41	4.107.511.183	68,68	4.037.844.865	139,00%	98,30%	68,68	13.155.573.835	138,89%	61,01%	Dinas Lingkungan Hidup dan Perikanan		
		PROGRAM PENGENDALIAN BAHAN BERBAHAYA DAN BERACUN (B3) DAN LIMBAH BAHAN BERBAHAYA DAN BERACUN (LIMBAH B3)	Persentase Pengendalian B3 dan LB3	50	166.000.000	62,22	53.307.368	62,22	10.959.100	65	10.874.000	104,47%	99,22%	65	64.181.368	130,00%	38,66%	Dinas Lingkungan Hidup dan Perikanan		
		PROGRAM PEMBINAAN DAN PENGAWASAN TERHADAP IZIN LINGKUNGAN DAN IZIN PERLINDUNGAN DAN PENGELOLAAN LINGKUNGAN HIDUP (PPLH)	Ketaatan Penanggung Jawab Usaha dan/ atau Kegiatan terhadap Pengendalian Pencemaran Air yang Tertuang dalam Persetujuan Lingkungan yang Diterbitkan	70	286.000.000	55	136.738.244	60	72.388.300	65	72.268.740	108,33%	99,83%	65	209.006.984	92,86%	73,08%	Dinas Lingkungan Hidup dan Perikanan		
		PROGRAM PENGAKUAN KEBERADAAN MASYARAKAT HUKUM ADAT (MHA), KEARIFAN LOKAL DAN HAK MHA YANG TERKAIT DENGAN PPLH	Persentase Pengakuan Kearifan Lokal terkait PPLH	6,07	580.000.000	4,25	138.495.700	5,26	310.154.400	4,86	294.072.700	92,40%	94,81%	4,86	432.568.400	80,07%	74,58%	Dinas Lingkungan Hidup dan Perikanan		
		PROGRAM PENINGKATAN PENDIDIKAN, PELATIHAN DAN PENYULUHAN LINGKUNGAN HIDUP UNTUK MASYARAKAT	Persentase Lembaga Masyarakat Bidang Lingkungan Hidup yang Aktif	8,21	803.000.000	12,85	293.081.020	12,85	93.256.000	14,12	91.376.604	109,88%	97,98%	14,12	384.457.624	171,99%	47,88%	Dinas Lingkungan Hidup dan Perikanan		

RKPD KABUPATEN PURWOREJO TAHUN 2026

No	Kode	Urusan/Bidang Urusan Pemerintahan Daerah dan Program	Indikator Kinerja Program (outcome)	Target Kinerja RPJMD pada Tahun 2026		Realisasi Capaian Kinerja RKPD sampai dengan RKPD Tahun 2023		Target Kinerja dan Anggaran RKPD Tahun Berjalan yang dievaluasi (2024)		Realisasi Capaian Kinerja dan Anggaran RKPD yang Dievaluasi (2024)		Tingkat Capaian Kinerja dan Realisasi Anggaran RKPD (%)		Realisasi Kinerja dan Anggaran RPJMD s/d Tahun 2024		Tingkat Capaian Kinerja & Realisasi Anggaran RPJMD s/d Tahun 2024 (%)		Perangkat Daerah Penanggung Jawab	Ket
				K	Rp	K	Rp	K	Rp	K	Rp	K	Rp	K	Rp	K	Rp		
1	2	3	4	5		6		7		8		9=8/7*100%		10		11=10/5*100%		12	13
		PROGRAM PENGHARGAAN LINGKUNGAN HIDUP UNTUK MASYARAKAT	Persentase Penyelenggaraan Penghargaan Lingkungan Hidup untuk Masyarakat	66,67	289.000.000	66,67	133.563.400	66,67	65.000.000	66,67	62.849.429	100,00%	96,69%	66,67	196.412.829	100,00%	67,96%	Dinas Lingkungan Hidup dan Perikanan	
		PROGRAM PENANGANAN PENGADUAN LINGKUNGAN HIDUP	Persentase Penanganan Pengaduan Masyarakat Terkait Dugaan Pencemaran dan/ atau Kerusakan Lingkungan	100	132.000.000	100	45.784.600	100	13.033.500	100	13.033.500	100,00%	100,00%	100	58.818.100	100,00%	44,56%	Dinas Lingkungan Hidup dan Perikanan	
		PROGRAM PENGELOLAAN PERSAMPAHAN	Persentase Penanganan Sampah	16,24	60.689.000.000	26,07	16.141.157.857	26,78	6.764.104.127	26,67	6.009.572.443	99,59%	88,85%	26,67	22.150.730.300	164,22%	36,50%	Dinas Lingkungan Hidup dan Perikanan	
			Persentase Pengurangan Sampah	28,65		23,77		27,27		23,25		85,26%		23,25		81,15%			
	02.06	URUSAN PEMERINTAHAN BIDANG ADMINISTRASI KEPENDUDUKAN DAN PENCATATAN SIPIL																	
		PROGRAM PENDAFTARAN PENDUDUK	Persentase Kepemilikan Dokumen Pendaftaran Penduduk	98,53	2.403.000.000	94,84	1.770.659.865	98,67	949.106.865	98,68	944.827.642	100,01%	99,55%	98,68	2.715.487.507	100,15%	113,00%	Dinas Kependudukan dan Pencatatan Sipil	
		PROGRAM PENCATATAN SIPIL	Persentase Kepemilikan Dokumen Pencatatan Sipil	90	1.928.000.000	89,6	551.139.944	90	128.400.260	90	123.904.400	100,00%	96,50%	90	675.044.344	100,00%	35,01%	Dinas Kependudukan dan Pencatatan Sipil	
		PROGRAM PENGELOLAAN INFORMASI ADMINISTRASI KEPENDUDUKAN	Persentase Instansi/ Lembaga yang Memanfaatkan Informasi Administrasi Kependudukan	100	1.353.000.000	70,73	419.880.344	82,5	131.386.538	82,93	130.971.821	100,52%	99,68%	82,93	550.852.165	82,93%	40,71%	Dinas Kependudukan dan Pencatatan Sipil	
		PROGRAM PENGELOLAAN PROFIL KEPENDUDUKAN	Persentase Kesesuaian Profil dengan Regulasi yang Berlaku	100	231.000.000	100	62.251.848	100	27.474.460	100	26.990.200	100,00%	98,24%	100	89.242.048	100,00%	38,63%	Dinas Kependudukan dan Pencatatan Sipil	
	02.07	URUSAN PEMERINTAHAN BIDANG PEMBERDAYAAN MASYARAKAT DAN DESA																	
		PROGRAM PENATAAN DESA	Persentase Penataan Desa sesuai Peraturan yang Berlaku	100	260.000.000	100	150.658.172	100	70.000.000	100	69.951.256	100,00%	99,93%	100	220.609.428	100,00%	84,85%	Dinas Pemberdayaan Perempuan dan Perlindungan Anak serta Pemberdayaan Masyarakat dan Desa	
		PROGRAM PENINGKATAN KERJA SAMA DESA	Persentase Desa yang Terfasilitasi dalam Kerjasama antar Desa	100	418.000.000	100	129.195.208	100	71.934.440	100	71.885.556	100,00%	99,93%	100	201.080.764	100,00%	48,11%	Dinas Pemberdayaan Perempuan dan Perlindungan	

RKPD KABUPATEN PURWOREJO TAHUN 2026

No	Kode	Urusan/Bidang Urusan Pemerintahan Daerah dan Program	Indikator Kinerja Program (outcome)	Target Kinerja RPJMD pada Tahun 2026		Realisasi Capaian Kinerja RKPd sampai dengan RKPd Tahun 2023		Target Kinerja dan Anggaran RKPd Tahun Berjalan yang dievaluasi (2024)		Realisasi Capaian Kinerja dan Anggaran RKPd yang Dievaluasi (2024)		Tingkat Capaian Kinerja dan Realisasi Anggaran RKPd (%)		Realisasi Kinerja dan Anggaran RPJMD s/d Tahun 2024		Tingkat Capaian Kinerja & Realisasi Anggaran RPJMD s/d Tahun 2024 (%)		Perangkat Daerah Penanggung Jawab	Ket
				K	Rp	K	Rp	K	Rp	K	Rp	K	Rp	K	Rp	K	Rp		
1	2	3	4	5		6		7		8		9=8/7*100%		10		11=10/5*100%		12	13
																		Anak serta Pemberdayaan Masyarakat dan Desa	
		PROGRAM ADMINISTRASI PEMERINTAHAN DESA	Persentase Tertibnya Administrasi Pemerintahan Desa	100	22.987.000.000	100	10.285.802.784	100	5.965.858.340	100	5.566.949.763	100,00%	93,31%	100	15.852.752.547	100,00%	68,96%	Dinas Pemberdayaan Perempuan dan Perlindungan Anak serta Pemberdayaan Masyarakat dan Desa	
		PROGRAM PEMBERDAYAAN LEMBAGA KEMASYARAKATAN, LEMBAGA ADAT DAN MASYARAKAT HUKUM ADAT	Lembaga Kemasyarakatan yang Aktif dalam Pemberdayaan Masyarakat	100	8.547.000.000	100	4.912.165.329	100	2.506.018.080	100	2.500.379.690	100,00%	99,78%	100	7.412.545.019	100,00%	86,73%	Dinas Pemberdayaan Perempuan dan Perlindungan Anak serta Pemberdayaan Masyarakat dan Desa	
	02.08	URUSAN PEMERINTAHAN BIDANG PENGENDALIAN PENDUDUK DAN KELUARGA BERENCANA																	
		PROGRAM PENGENDALIAN PENDUDUK	Age Specific Fertility Rate (ASFR)	15	513.000.000	3,96	777.223.322	16	647.124.400	16	584.938.950	100,00%	90,39%	16	1.362.162.272	106,67%	265,53%	Dinas Sosial, Pengendalian Penduduk dan Keluarga Berencana	
		PROGRAM PEMBINAAN KELUARGA BERENCANA (KB)	Persentase Pemakaian kontrasepsi Modern (Modern Contraceptive Prevalence Rate/ mCPR)/ Proporsi Perempuan Usia Reproduksi (15-49 tahun) yang Memiliki Kebutuhan Keluarga Berencana Terpenuhi menurut Metode Kontrasepsi Modern	54,64	26.425.000.000	63,24	12.801.466.607	64	5.302.874.500	65,98	5.030.080.980	103,09%	94,86%	65,98	17.831.547.587	120,75%	67,48%	Dinas Sosial, Pengendalian Penduduk dan Keluarga Berencana	
			Persentase Kebutuhan Ber-KB yang Tidak Terpenuhi (Unmet Need)	20,43		16,69		20,83		9,38		45,03%		9,38		45,91%			
		PROGRAM PEMBERDAYAAN DAN PENINGKATAN KELUARGA SEJAHTERA (KS)	Persentase Keluarga yang Mendapat Layanan Tribina	64,25	4.364.000.000	78,96	6.826.445.834	79	4.107.793.000	82	4.077.173.823	103,80%	99,25%	82	10.903.619.657	127,63%	249,85%	Dinas Sosial, Pengendalian Penduduk dan Keluarga Berencana	
			Persentase PUS Peserta KB Anggota Usaha Peningkatan Pendapatan Keluarga Sejahtera (UPPKS) yang Ber-KB	84,5		89,6		90		90		100,00%		90		106,51%			
	02.09	URUSAN PEMERINTAHAN BIDANG PERHUBUNGAN																	

RKPD KABUPATEN PURWOREJO TAHUN 2026

No	Kode	Urusan/Bidang Urusan Pemerintahan Daerah dan Program	Indikator Kinerja Program (outcome)	Target Kinerja RPJMD pada Tahun 2026		Realisasi Capaian Kinerja RKPD sampai dengan RKPD Tahun 2023		Target Kinerja dan Anggaran RKPD Tahun Berjalan yang dievaluasi (2024)		Realisasi Capaian Kinerja dan Anggaran RKPD yang Dievaluasi (2024)		Tingkat Capaian Kinerja dan Realisasi Anggaran RKPD (%)		Realisasi Kinerja dan Anggaran RPJMD s/d Tahun 2024		Tingkat Capaian Kinerja & Realisasi Anggaran RPJMD s/d Tahun 2024 (%)		Perangkat Daerah Penanggung Jawab	Ket
				K	Rp	K	Rp	K	Rp	K	Rp	K	Rp	K	Rp	K	Rp		
1	2	3	4	5		6		7		8		9=8/7*100%		10		11=10/5*100%		12	13
		PROGRAM PENYELENGGARAAN LALU LINTAS DAN ANGKUTAN JALAN (LLAJ)	Persentase Peningkatan Prasarana dan Fasilitas LLAJ yang Tersedia	73,19	62.385.000.000	59,68	32.151.384.186	62,47	21.866.621.684	62,47	19.443.218.287	100,00%	88,92%	62,47	51.594.602.473	85,35%	82,70%	Dinas Perhubungan	
			Persentase Penurunan Angka Kecelakaan Lalu Lintas	5,47		6,09		7,57		7,57		100,00%		7,57		138,39%			
	02.10	URUSAN PEMERINTAHAN BIDANG KOMUNIKASI DAN INFORMATIKA																	
		PROGRAM PENGELOLAAN INFORMASI DAN KOMUNIKASI PUBLIK	Persentase Layanan Publik yang Diselenggarakan secara Online dan Terintegrasi	100	8.676.000.000	100	4.127.732.093	100	1.314.739.410	100	1.312.855.173	100,00%	99,86%	100	5.440.587.266	100,00%	62,71%	Dinas Komunikasi, Informatika, Statistik dan Persandian	
		PROGRAM PENGELOLAAN APLIKASI INFORMATIKA	Persentase Kegiatan (Event) Perangkat Daerah dan Pelayanan Publik pada Pemerintah Daerah yang Dimanfaatkan secara Daring dengan Memanfaatkan Domain dan Sub Domain Instansi Penyelenggara Negara	100	26.367.000.000	100	13.187.707.082	100	5.436.457.400	100	5.348.269.199	100,00%	98,38%	100	18.535.976.281	100,00%	70,30%	Dinas Komunikasi, Informatika, Statistik dan Persandian	
			Persentase Organisasi Perangkat Daerah (OPD) yang Terhubung dengan Akses Internet yang Disediakan	100		100		100		100		100,00%		100		100,00%			
	02.11	URUSAN PEMERINTAHAN BIDANG KOPERASI, USAHA KECIL, DAN MENENGAH																	
		PROGRAM PELAYANAN IZIN USAHA SIMPAN PINJAM	Persentase Rekomendasi Izin Koperasi (Simpan Pinjam dan Usaha Simpan Pinjam) yang Tepat Waktu	100	46.000.000	100	17.568.350	100	2.499.000	100	2.374.000	100,00%	95,00%	100	19.942.350	100,00%	43,35%	Dinas Koperasi, Usaha Kecil, Menengah dan Perdagangan	
		PROGRAM PENGAWASAN DAN PEMERIKSAAN KOPERASI	Persentase Koperasi yang Kelembagaan dan Pengelolaan Usahanya Sesuai dengan Peraturan Perkoperasian	82,05	82.000.000	84,15	31.839.150	84,51	4.649.000	97,54	3.689.200	115,42%	79,35%	97,54	35.528.350	118,88%	43,33%	Dinas Koperasi, Usaha Kecil, Menengah dan Perdagangan	
		PROGRAM PENILAIAN KESEHATAN KSPI/USP KOPERASI	Persentase Koperasi Sehat	87,23	348.000.000	95,2	111.698.750	96	24.629.600	92,68	24.549.900	96,54%	99,68%	92,68	136.248.650	106,25%	39,15%	Dinas Koperasi, Usaha Kecil, Menengah dan Perdagangan	
		PROGRAM PENDIDIKAN DAN LATIHAN PERKOPERASIAN	Persentase Koperasi yang Memiliki SDM Berkompeten	25	1.613.000.000	74,77	891.916.100	81,08	516.346.000	78,76	501.612.544	97,14%	97,15%	78,76	1.393.528.644	315,04%	86,39%	Dinas Koperasi, Usaha Kecil, Menengah dan Perdagangan	
		PROGRAM PEMBERDAYAAN DAN PERLINDUNGAN KOPERASI	Persentase Koperasi yang Dibina	29,3	513.000.000	18,32	184.567.480	21,98	66.808.000	35,21	66.763.900	160,19%	99,93%	35,21	251.331.380	120,17%	48,99%	Dinas Koperasi, Usaha Kecil, Menengah dan Perdagangan	

RKPD KABUPATEN PURWOREJO TAHUN 2026

No	Kode	Urusan/Bidang Urusan Pemerintahan Daerah dan Program	Indikator Kinerja Program (outcome)	Target Kinerja RPJMD pada Tahun 2026		Realisasi Capaian Kinerja RKPD sampai dengan RKPD Tahun 2023		Target Kinerja dan Anggaran RKPD Tahun Berjalan yang dievaluasi (2024)		Realisasi Capaian Kinerja dan Anggaran RKPD yang Dievaluasi (2024)		Tingkat Capaian Kinerja dan Realisasi Anggaran RKPD (%)		Realisasi Kinerja dan Anggaran RPJMD s/d Tahun 2024		Tingkat Capaian Kinerja & Realisasi Anggaran RPJMD s/d Tahun 2024 (%)		Perangkat Daerah Penanggung Jawab	Ket
				K	Rp	K	Rp	K	Rp	K	Rp	K	Rp	K	Rp	K	Rp		
1	2	3	4	5		6		7		8		9=8/7*100%		10		11=10/5*100%		12	13
		PROGRAM PEMBERDAYAAN USAHA MENENGAH, USAHA KECIL, DAN USAHA MIKRO (UMKM)	Persentase Usaha Mikro yang Dibina	10,44	5.697.000.000	7,69	2.253.060.642	7,69	1.519.561.552	8,41	1.507.458.833	109,36%	99,20%	8,41	3.760.519.475	80,56%	66,01%	Dinas Koperasi, Usaha Kecil, Menengah dan Perdagangan	
		PROGRAM PENGEMBANGAN UMKM	Persentase Usaha Mikro Berizin yang Meningkatkan Menjadi Wira Usaha	10,97	38.171.000.000	7,09	9.080.422.395	8,03	776.031.460	8,32	769.352.290	103,61%	99,14%	8,32	9.849.774.685	75,84%	25,80%	Dinas Koperasi, Usaha Kecil, Menengah dan Perdagangan	
	02.12	URUSAN PEMERINTAHAN BIDANG PENANAMAN MODAL																	
		PROGRAM PENGEMBANGAN IKLIM PENANAMAN MODAL	Pertumbuhan Jumlah Kepeminatan Penanaman Modal	5	807000000	141,95	272.526.166	5	81.893.720	-11,15	74.469.925	-223,00%	90,93%	-11,15	346.996.091	-223,00%	43,00%	Dinas Penanaman Modal dan Pelayanan Terpadu Satu Pintu	
		PROGRAM PROMOSI PENANAMAN MODAL	Persentase Nomor Induk Berusaha yang Terbit terhadap Jumlah Kepeminatan	99,5	757000000	100	243.524.047	99,5	277.716.990	99,93	241.279.526	100,43%	86,88%	99,93	484.803.573	100,43%	64,04%	Dinas Penanaman Modal dan Pelayanan Terpadu Satu Pintu	
		PROGRAM PELAYANAN PENANAMAN MODAL	Persentase Pelayanan Penanaman Modal sesuai Norma Standar Prosedur dan Kriteria	100	1.572.000.000	100	773.439.349	100	413.711.450	100	408.666.905	100,00%	98,78%	100	1.182.106.254	100,00%	75,20%	Dinas Penanaman Modal dan Pelayanan Terpadu Satu Pintu	
		PROGRAM PENGENDALIAN PELAKSANAAN PENANAMAN MODAL	Persentase Pelaku Usaha yang memenuhi Ketentuan NSPK	100	1.663.000.000	100	739.320.179	100	798.985.000	100	494.037.340	100,00%	61,83%	100	1.233.357.519	100,00%	74,16%	Dinas Penanaman Modal dan Pelayanan Terpadu Satu Pintu	
		PROGRAM PENGELOLAAN DATA DAN SISTEM INFORMASI PENANAMAN MODAL	Persentase Jenis Data dan Informasi Perizinan dan Nonperizinan yang Disediakan	100	497000000	100	180.460.460	100	64.689.525	100	62.315.205	100,00%	96,33%	100	242.775.665	100,00%	48,85%	Dinas Penanaman Modal dan Pelayanan Terpadu Satu Pintu	
	02.13	URUSAN PEMERINTAHAN BIDANG KEPEMUDAAN DAN OLAHRAGA																	
		PROGRAM PENGEMBANGAN KAPASITAS DAYA SAING KEPEMUDAAN	Persentase Organisasi Kepemudaan yang Aktif	100	1.535.000.000	100	1.015.992.840	95,24	595.474.838	100	462.174.450	105,00%	77,61%	100	1.478.167.290	100,00%	96,30%	Dinas Kepemudaan, Olahraga dan Pariwisata	

RKPD KABUPATEN PURWOREJO TAHUN 2026

No	Kode	Urusan/Bidang Urusan Pemerintahan Daerah dan Program	Indikator Kinerja Program (outcome)	Target Kinerja RPJMD pada Tahun 2026		Realisasi Capaian Kinerja RKPD sampai dengan RKPD Tahun 2023		Target Kinerja dan Anggaran RKPD Tahun Berjalan yang dievaluasi (2024)		Realisasi Capaian Kinerja dan Anggaran RKPD yang Dievaluasi (2024)		Tingkat Capaian Kinerja dan Realisasi Anggaran RKPD (%)		Realisasi Kinerja dan Anggaran RPJMD s/d Tahun 2024		Tingkat Capaian Kinerja & Realisasi Anggaran RPJMD s/d Tahun 2024 (%)		Perangkat Daerah Penanggung Jawab	Ket
				K	Rp	K	Rp	K	Rp	K	Rp	K	Rp	K	Rp	K	Rp		
1	2	3	4	5		6		7		8		9=8/7*100%		10		11=10/5*100%		12	13
		PROGRAM PENGEMBANGAN KAPASITAS DAYA SAING KEOLAHRAGAAN	Persentase Organisasi Keolahragaan yang Aktif	100	53.449.000.000	100	33.027.041.837	100	8.303.980.648	100	8.136.245.133	100,00%	97,98%	100	41.163.286.970	100,00%	77,01%	Dinas Kepemudaan, Olahraga dan Pariwisata	
		PROGRAM PENGEMBANGAN KAPASITAS KEPRAMUKAAN	Persentase Organisasi Kepramukaan yang Aktif	100	1.291.000.000	100	600.000.000	100	346.394.580	100	345.115.000	100,00%	99,63%	100	945.115.000	100,00%	73,21%	Dinas Kepemudaan, Olahraga dan Pariwisata	
	02.14	URUSAN PEMERINTAHAN BIDANG STATISTIK																	
		PROGRAM PENYELENGGARAAN STATISTIK SEKTORAL	Cakupan Ketersediaan Statistik Dasar dan Sektoral	100	935.000.000	100	471.088.938	100	109.973.800	100	109.793.012	100,00%	99,84%	100	580.881.950	100,00%	62,13%	Dinas Komunikasi, Informatika, Statistik dan Persandian	
	02.15	URUSAN PEMERINTAHAN BIDANG PERSANDIAN																	
		PROGRAM PENYELENGGARAAN PERSANDIAN UNTUK PENGAMANAN INFORMASI	Persentase Layanan Persandian	100	683.000.000	100	735.567.263	100	156.516.700	100	135.769.071	100,00%	86,74%	100	871.336.334	100,00%	127,57%	Dinas Komunikasi, Informatika, Statistik dan Persandian	
	02.16	URUSAN PEMERINTAHAN BIDANG KEBUDAYAAN																	
		PROGRAM PENGEMBANGAN KEBUDAYAAN	Persentase Kebudayaan Yang Dikembangkan	100	10.753.000.000	80	9.156.738.528	80	5.077.854.700	100	4.931.860.429	125,00%	97,12%	100	14.088.598.957	100,00%	131,02%	Dinas Pendidikan dan Kebudayaan	
		PROGRAM PENGEMBANGAN KESENIAN TRADISIONAL	Persentase Kelembagaan Pelaku Kesenian Tradisional yang Aktif	63,16	480.000.000	66	83.859.700	60	55.851.500	76	52.758.800	126,67%	94,46%	76	136.618.500	120,33%	28,46%	Dinas Pendidikan dan Kebudayaan	
		PROGRAM PEMBINAAN SEJARAH	Persentase Pembinaan Sejarah Lokal	100	2.230.000.000	149,99	2.426.704.050	77,78	613.827.000	100	604.502.500	128,57%	98,48%	100	3.031.206.550	100,00%	135,93%	Dinas Pendidikan dan Kebudayaan	
		PROGRAM PELESTARIAN DAN PENGELOLAAN CAGAR BUDAYA	Persentase Cagar Budaya yang Dikelola	11,85	3.214.000.000	11,85	1.365.338.286	11,85	429.407.300	23	402.060.188	194,09%	93,63%	23	1.767.398.474	194,09%	54,99%	Dinas Pendidikan dan Kebudayaan	
		PROGRAM PENGELOLAAN PERMUSEUMAN	Persentase Benda Museum yang Memenuhi Syarat Koleksi	100	2.491.000.000	100	1.705.884.800	100	1.495.546.900	100	1.419.020.600	100,00%	94,88%	100	3.124.905.400	100,00%	125,45%	Dinas Pendidikan dan Kebudayaan	
	02.17	URUSAN PEMERINTAHAN BIDANG PERPUSTAKAAN																	
		PROGRAM PEMBINAAN PERPUSTAKAAN	Persentase Perpustakaan yang Layak	8,36	11.621.000.000	4,86	7.485.818.762	6,03	1.648.047.530	6,03	1.601.330.427	100,00%	97,17%	6,03	9.087.149.189	72,13%	78,20%	Dinas Perpustakaan dan Kearsipan	
		PROGRAM PELESTARIAN KOLEKSI NASIONAL DAN NASKAH KUNO	Persentase Naskah Kuno Milik Daerah Kabupaten yang Dilestarikan	25	62.000.000	10	23.956.000	15	16.942.000	20	16.515.875	133,33%	97,48%	20	40.471.875	80,00%	65,28%	Dinas Perpustakaan dan Kearsipan	

RKPD KABUPATEN PURWOREJO TAHUN 2026

No	Kode	Urusan/Bidang Urusan Pemerintahan Daerah dan Program	Indikator Kinerja Program (outcome)	Target Kinerja RPJMD pada Tahun 2026		Realisasi Capaian Kinerja RKPD sampai dengan RKPD Tahun 2023		Target Kinerja dan Anggaran RKPD Tahun Berjalan yang dievaluasi (2024)		Realisasi Capaian Kinerja dan Anggaran RKPD yang Dievaluasi (2024)		Tingkat Capaian Kinerja dan Realisasi Anggaran RKPD (%)		Realisasi Kinerja dan Anggaran RPJMD s/d Tahun 2024		Tingkat Capaian Kinerja & Realisasi Anggaran RPJMD s/d Tahun 2024 (%)		Perangkat Daerah Penanggung Jawab	Ket
				K	Rp	K	Rp	K	Rp	K	Rp	K	Rp	K	Rp	K	Rp		
1	2	3	4	5		6		7		8		9=8/7*100%		10		11=10/5*100%		12	13
	02.18	URUSAN PEMERINTAHAN BIDANG KEARSIPAN																	
		PROGRAM PENGELOLAAN ARSIP	Persentase Arsip yang Dikelola	100	759.000.000	88,05	685.687.857	91,67	377.181.430	88,74	370.003.042	96,80%	98,10%	88,74	1.055.690.899	88,74%	139,09%	Dinas Perpustakaan dan Kearsipan	
		PROGRAM PERLINDUNGAN DAN PENYELAMATAN ARSIP	Persentase Arsip yang Dilindungi dan Diselamatkan	100	250.000.000	70,52	55.085.400	77,5	50.004.100	85,6	49.255.500	110,45%	98,50%	85,6	104.340.900	85,60%	41,74%	Dinas Perpustakaan dan Kearsipan	
3	03.00	URUSAN PEMERINTAHAN PILIHAN																	
	03.01	URUSAN PEMERINTAHAN BIDANG KELAUTAN DAN PERIKANAN																	
		PROGRAM PENGELOLAAN PERIKANAN TANGKAP	Persentase Kenaikan Produksi Perikanan Tangkap	3	480.000.000	4,08	531.189.400	3	29.245.400	4,86	29.217.288	162,00%	99,90%	4,86	560.406.688	162,00%	116,75%	Dinas Lingkungan Hidup dan Perikanan	
		PROGRAM PENGELOLAAN PERIKANAN BUDIDAYA	Persentase Kenaikan Produksi Perikanan Budidaya	2	8.746.000.000	6,5	2.400.541.590	2	1.121.861.900	2,088	1.101.956.776	104,40%	98,23%	2,088	3.502.498.366	104,40%	40,05%	Dinas Lingkungan Hidup dan Perikanan	
		PROGRAM PENGAWASAN SUMBER DAYA KELAUTAN DAN PERIKANAN	Persentase Pembentukan Kelompok Masyarakat Pengawas (Pokmaswas)	100	501.000.000	61,54	90.021.630	69,23	26.115.800	84,62	25.779.900	122,23%	98,71%	84,62	115.801.530	84,62%	23,11%	Dinas Lingkungan Hidup dan Perikanan	
		PROGRAM PENGOLAHAN DAN PEMASARAN HASIL PERIKANAN	Persentase Peningkatan Produksi Pengolahan dan Pemasaran Hasil Perikanan	100	124.000.000	87,96	33.973.900	10	105.871.300	2,52	105.178.040	25,20%	99,35%	2,52	139.151.940	2,52%	112,22%	Dinas Lingkungan Hidup dan Perikanan	
	03.02	URUSAN PEMERINTAHAN BIDANG PARIWISATA																	
		PROGRAM PENINGKATAN DAYA TARIK DESTINASI PARIWISATA	Persentase Pengembangan Daya Tarik Destinasi Pariwisata	100	123.784.000.000	90,48	94.421.507.480	94,77	9.488.649.705	90	8.858.655.134	94,97%	93,36%	90	103.280.162.614	90,00%	83,44%	Dinas Kepemudaan, Olahraga dan Pariwisata	
		PROGRAM PEMASARAN PARIWISATA	Persentase Jumlah Sarana Promosi/ Pemasaran Pariwisata	25,67	6.389.000.000	35	7.562.707.241	35	3.016.305.920	100	2.807.961.438	285,71%	93,09%	100	10.370.668.679	389,56%	162,32%	Dinas Kepemudaan, Olahraga dan Pariwisata	
		PROGRAM PENGEMBANGAN EKONOMI KREATIF MELALUI PEMANFAATAN DAN PERLINDUNGAN HAK KEKAYAAN INTELEKTUAL	Persentase Fasilitas Sub Sektor Ekonomi Kreatif	33,33	972.000.000	40	310.750.260	40	41.937.400	100	41.246.900	250,00%	98,35%	100	351.997.160	300,03%	36,21%	Dinas Kepemudaan, Olahraga dan Pariwisata	
		PROGRAM PENGEMBANGAN SUMBER DAYA PARIWISATA DAN EKONOMI KREATIF	Persentase Jumlah Sumber Daya Manusia yang Dilatih	20	6.190.000.000	223	1.936.012.697	100	1.228.086.722	305	1.184.680.467	305,00%	96,47%	305	3.120.693.164	1525,00%	50,42%	Dinas Kepemudaan, Olahraga dan Pariwisata	

RKPD KABUPATEN PURWOREJO TAHUN 2026

No	Kode	Urusan/Bidang Urusan Pemerintahan Daerah dan Program	Indikator Kinerja Program (outcome)	Target Kinerja RPJMD pada Tahun 2026		Realisasi Capaian Kinerja RKPD sampai dengan RKPD Tahun 2023		Target Kinerja dan Anggaran RKPD Tahun Berjalan yang dievaluasi (2024)		Realisasi Capaian Kinerja dan Anggaran RKPD yang Dievaluasi (2024)		Tingkat Capaian Kinerja dan Realisasi Anggaran RKPD (%)		Realisasi Kinerja dan Anggaran RPJMD s/d Tahun 2024		Tingkat Capaian Kinerja & Realisasi Anggaran RPJMD s/d Tahun 2024 (%)		Perangkat Daerah Penanggung Jawab	Ket
				K	Rp	K	Rp	K	Rp	K	Rp	K	Rp	K	Rp	K	Rp		
1	2	3	4	5		6		7		8		9=8/7*100%		10		11=10/5*100%		12	13
	03.03	URUSAN PEMERINTAHAN BIDANG PERTANIAN																	
		PROGRAM PENYEDIAAN DAN PENGEMBANGAN SARANA PERTANIAN	Persentase Penyediaan Sarana Pertanian bagi Kelompok Tani	100	58.240.000.000	89,9	22.101.239.537	60	13.310.408.450	143,03	12.035.419.120	238,38%	90,42%	143,03	34.136.658.657	143,03%	58,61%	Dinas Ketahanan Pangan dan Pertanian	
		PROGRAM PENYEDIAAN DAN PENGEMBANGAN PRASARANA PERTANIAN	Persentase Penyediaan Prasarana Pertanian bagi Kelompok Tani	100	35.295.000.000	54,07	14.762.728.511	60	10.430.509.400	81,85	10.044.137.850	136,42%	96,30%	81,85	24.806.866.361	81,85%	70,28%	Dinas Ketahanan Pangan dan Pertanian	
		PROGRAM PENGENDALIAN KESEHATAN HEWAN DAN KESEHATAN MASYARAKAT VETERINER	Persentase Penurunan Kejadian dan Jumlah Kasus Penyakit Hewan Menular	23	877.000.000	-16,25	913.644.734	16	903.917.300	16,14	744.576.156	100,88%	82,37%	16,14	1.658.220.890	70,17%	189,08%	Dinas Ketahanan Pangan dan Pertanian	
		PROGRAM PENGENDALIAN DAN PENANGGULANGAN BENCANA PERTANIAN	Persentase Fasilitas Pengendalian dan Penanggulangan Bencana OPT	100	621.000.000	100	655.532.460	100	115.990.200	100	105.043.080	100,00%	90,56%	100	760.575.540	100,00%	122,48%	Dinas Ketahanan Pangan dan Pertanian	
		PROGRAM PERIZINAN USAHA PERTANIAN	Persentase Jumlah Usulan Izin Usaha Pertanian	100	103.000.000	100	32.833.200	100		100		100,00%	#DIV/0!	100	32.833.200	100,00%	31,88%	Dinas Ketahanan Pangan dan Pertanian	
		PROGRAM PENYULUHAN PERTANIAN	Persentase Kenaikan Jumlah Petani Milenial	100	7.277.000.000	60	4.661.753.919	60	1.367.603.500	80	1.318.294.019	133,33%	96,39%	80	5.980.047.938	80,00%	82,18%	Dinas Ketahanan Pangan dan Pertanian	
	03.04	URUSAN PEMERINTAHAN BIDANG PERDAGANGAN																	
		PROGRAM PENINGKATAN SARANA DISTRIBUSI PERDAGANGAN	Persentase Pasar Daerah dalam Kondisi Baik	32,26	32.138.000.000	22,58	17.978.113.205	25,81	5.104.227.900	38,71	4.897.018.177	149,98%	95,94%	38,71	22.875.131.382	119,99%	71,18%	Dinas Koperasi, Usaha Kecil, Menengah dan Perdagangan	
			Persentase Ketertiban Pengelola Sarana Distribusi	36		39,66		40,17		67,86		168,93%		67,86		188,50%			
		PROGRAM STABILISASI HARGA BARANG KEBUTUHAN POKOK DAN BARANG PENTING	Persentase Koefisien Variasi Harga antar Waktu	20	1.195.000.000	11,48	461.545.572	20	81.453.200	8,7	81.157.078	43,50%	99,64%	8,7	542.702.650	43,50%	45,41%	Dinas Koperasi, Usaha Kecil, Menengah dan Perdagangan	
			Persentase Kinerja Realisasi Pupuk	90		79,41		82		93,44		113,95%		93,44		103,82%			
		PROGRAM PENGEMBANGAN EKSPOR	Persentase Produk UMKM yang Dipromosikan Ekspor	33,33	2.809.000.000	35	992.264.432	36	424.155.510	40	422.571.800	111,11%	99,63%	40	1.414.836.232	120,01%	50,37%	Dinas Koperasi, Usaha Kecil, Menengah dan Perdagangan	
		PROGRAM STANDARDISASI DAN PERLINDUNGAN KONSUMEN	Persentase Alat-Alat Ukur, Takar, Timbang dan Perlengkapannya (UTTP) Bertanda Tera Sah yang Berlaku	76	3.214.000.000	105,45	895.672.592	68	240.313.550	108	237.715.278	158,82%	98,92%	108	1.133.387.870	142,11%	35,26%	Dinas Koperasi, Usaha Kecil, Menengah dan Perdagangan	

RKPD KABUPATEN PURWOREJO TAHUN 2026

No	Kode	Urusan/Bidang Urusan Pemerintahan Daerah dan Program	Indikator Kinerja Program (outcome)	Target Kinerja RPJMD pada Tahun 2026		Realisasi Capaian Kinerja RKPD sampai dengan RKPD Tahun 2023		Target Kinerja dan Anggaran RKPD Tahun Berjalan yang dievaluasi (2024)		Realisasi Capaian Kinerja dan Anggaran RKPD yang Dievaluasi (2024)		Tingkat Capaian Kinerja dan Realisasi Anggaran RKPD (%)		Realisasi Kinerja dan Anggaran RPJMD s/d Tahun 2024		Tingkat Capaian Kinerja & Realisasi Anggaran RPJMD s/d Tahun 2024 (%)		Perangkat Daerah Penanggung Jawab	Ket
				K	Rp	K	Rp	K	Rp	K	Rp	K	Rp	K	Rp	K	Rp		
1	2	3	4	5		6		7		8		9=8/7*100%		10		11=10/5*100%		12	13
		PROGRAM PENGGUNAAN DAN PEMASARAN PRODUK DALAM NEGERI	Persentase Jenis Produk Lokal yang Dipromosikan	71,43	616.000.000	57,14	202.394.350	57,14	10.719.400	57,14	10.509.900	100,00%	98,05%	57,14	212.904.250	79,99%	34,56%	Dinas Koperasi, Usaha Kecil, Menengah dan Perdagangan	
	03.05	URUSAN PEMERINTAHAN BIDANG PERINDUSTRIAN																	
		PROGRAM PERENCANAAN DAN PEMBANGUNAN INDUSTRI	Persentase Peningkatan Produktivitas IKM Tiap Tahunnya	8,33	19.409.000.000	10,42	16.442.479.382	7,8	2.334.486.600	7,87	2.301.145.967	100,90%	98,57%	7,87	18.743.625.349	94,48%	96,57%	Dinas Perindustrian, Transmigrasi dan Tenaga Kerja	
		PROGRAM PENGENDALIAN IZIN USAHA INDUSTRI	Persentase Perizinan Industri Kewenangan Kabupaten yang Memenuhi Komitmen Perizinan	40	91.000.000	42,72	24.123.970	30	4.848.300	28	4.778.300	93,33%	98,56%	28	28.902.270	70,00%	31,76%	Dinas Perindustrian, Transmigrasi dan Tenaga Kerja	
		PROGRAM PENGELOLAAN SISTEM INFORMASI INDUSTRI NASIONAL	Tingkat Kepatuhan Pelaporan Informasi Industri	76,92	269.000.000	65,67	75.358.010	64,45	15.010.000	65,67	14.970.000	101,89%	99,73%	65,67	90.328.010	85,37%	33,58%	Dinas Perindustrian, Transmigrasi dan Tenaga Kerja	
	03.06	URUSAN PEMERINTAHAN BIDANG TRANSMIGRASI																	
		PROGRAM PEMBANGUNAN KAWASAN TRANSMIGRASI	Persentase Penempatan Transmigrasi	100	586.000.000	100	255.606.610	100	116.960.800	100	111.112.995	100,00%	95,00%	100	366.719.605	100,00%	62,58%	Dinas Perindustrian, Transmigrasi dan Tenaga Kerja	
4	04.00	UNSUR PENDUKUNG URUSAN PEMERINTAHAN																	
	04.01	SEKRETARIAT DAERAH																	
		PROGRAM PEMERINTAHAN DAN KESEJAHTERAAN RAKYAT	Persentase Kegiatan Pemerintahan dan Kesejahteraan Rakyat	100	38.903.000.000	100	17.014.302.038	100	8.084.022.100	100	8.054.049.953	100,00%	99,63%	100	25.068.351.991	100,00%	64,44%	Sekretariat Daerah	
		PROGRAM PEREKONOMIAN DAN PEMBANGUNAN	Persentase Kegiatan Perekonomian dan Pembangunan	100	7.047.000.000	100	2.375.838.904	100	607.921.820	100	577.087.260	100,00%	94,93%	100	2.952.926.164	100,00%	41,90%	Sekretariat Daerah	
	04.02	SEKRETARIAT DPRD																	
		PROGRAM DUKUNGAN PELAKSANAAN TUGAS DAN FUNGSI DPRD	Tersusun dan Terintegrasinya Program-Program Kerja DPRD untuk Melaksanakan Fungsi Pengawasan, Fungsi Pembentukan Perda, dan Fungsi Anggaran dalam Dokumen RPJMD dan RKPD	100	78.578.000.000	100	42.181.816.965	100	32.047.590.360	100	27.148.132.408	100,00%	84,71%	100	69.329.949.373	100,00%	88,23%	Sekretariat DPRD	
5	05.00	UNSUR PENUNJANG URUSAN PEMERINTAHAN																	
	05.01	PERENCANAAN																	

RKPD KABUPATEN PURWOREJO TAHUN 2026

No	Kode	Urusan/Bidang Urusan Pemerintahan Daerah dan Program	Indikator Kinerja Program (outcome)	Target Kinerja RPJMD pada Tahun 2026		Realisasi Capaian Kinerja RKPD sampai dengan RKPD Tahun 2023		Target Kinerja dan Anggaran RKPD Tahun Berjalan yang dievaluasi (2024)		Realisasi Capaian Kinerja dan Anggaran RKPD yang Dievaluasi (2024)		Tingkat Capaian Kinerja dan Realisasi Anggaran RKPD (%)		Realisasi Kinerja dan Anggaran RPJMD s/d Tahun 2024		Tingkat Capaian Kinerja & Realisasi Anggaran RPJMD s/d Tahun 2024 (%)		Perangkat Daerah Penanggung Jawab	Ket
				K	Rp	K	Rp	K	Rp	K	Rp	K	Rp	K	Rp	K	Rp		
1	2	3	4	5		6		7		8		9=8/7*100%		10		11=10/5*100%		12	13
		PROGRAM PERENCANAAN, PENGENDALIAN DAN EVALUASI PEMBANGUNAN DAERAH	Penyusunan Dokumen Perencanaan Tepat Waktu	100	3.252.000.000	100	1.729.773.251	100	743.183.250	100	736.836.100	100,00%	99,15%	100	2.466.609.351	100,00%	75,85%	Badan Perencanaan Pembangunan Daerah, Penelitian dan Pengembangan	
		PROGRAM KOORDINASI DAN SINKRONISASI PERENCANAAN PEMBANGUNAN DAERAH	Persentase Dokumen Rencana Kerja Perangkat Daerah yang Berkualitas	100	5.119.000.000	100	1.404.343.159	100	469.829.500	100	463.604.000	100,00%	98,67%	100	1.867.947.159	100,00%	36,49%	Badan Perencanaan Pembangunan Daerah, Penelitian dan Pengembangan	
	05.02	KEUANGAN																	
		PROGRAM PENGELOLAAN KEUANGAN DAERAH	Ketepatan Waktu Penyampaian Raperda APBD	100	2.715.194.000.000	100	15.588.610.511	100	1.146.451.834	100	1.100.986.448	100,00%	96,03%	100	16.689.596.959	100,00%	0,61%	Badan Pengelolaan Keuangan, Pendapatan dan Aset Daerah	
			Tertib Pengelolaan Kas Daerah	100		100		100		100		100,00%		100		100,00%			
			Ketepatan Waktu Penyampaian Laporan Keuangan Pemerintah Daerah	100		100		100		100		100,00%		100		100,00%			
			Persentase Realisasi Bantuan Keuangan terhadap Anggaran Bantuan Keuangan	100		100		100		100		100,00%		100		100,00%			
			Persentase Pengelolaan Data dan Implementasi Sistem Informasi Pemerintah Daerah Lingkup Keuangan Daerah	100		100		100		100		100,00%		100		100,00%			
		PROGRAM PENGELOLAAN BARANG MILIK DAERAH	Persentase Tertib Pengelolaan Barang Milik Daerah	100	7.158.000.000	100	3.277.014.160	100	1.041.648.870	100	798.677.452	100,00%	76,67%	100	4.075.691.612	100,00%	56,94%	Badan Pengelolaan Keuangan, Pendapatan dan Aset Daerah	
		PROGRAM PENGELOLAAN PENDAPATAN DAERAH	Persentase Tertib Pengelolaan Pendapatan Daerah	100	17.058.000.000	100	10.043.807.408	100	4.291.925.043	100	3.831.072.073	100,00%	89,26%	100	13.874.879.481	100,00%	81,34%	Badan Pengelolaan Keuangan, Pendapatan dan Aset Daerah	
	05.03	KEPEGAWAIAN																	
		PROGRAM KEPEGAWAIAN DAERAH	Persentase Penyelenggaraan Pengadaan, Pemberhentian, Informasi Kepegawaian, dan Penilaian Kinerja Aparatur	100	18.262.000.000	100	5.784.943.597	100	1.056.513.217	100	987.664.995	100,00%	93,48%	100	6.772.608.592	100,00%	37,09%	Badan Kepegawaian dan Pengembangan Sumber Daya Manusia	

RKPD KABUPATEN PURWOREJO TAHUN 2026

No	Kode	Urusan/Bidang Urusan Pemerintahan Daerah dan Program	Indikator Kinerja Program (outcome)	Target Kinerja RPJMD pada Tahun 2026		Realisasi Capaian Kinerja RKPD sampai dengan RKPD Tahun 2023		Target Kinerja dan Anggaran RKPD Tahun Berjalan yang dievaluasi (2024)		Realisasi Capaian Kinerja dan Anggaran RKPD yang Dievaluasi (2024)		Tingkat Capaian Kinerja dan Realisasi Anggaran RKPD (%)		Realisasi Kinerja dan Anggaran RPJMD s/d Tahun 2024		Tingkat Capaian Kinerja & Realisasi Anggaran RPJMD s/d Tahun 2024 (%)		Perangkat Daerah Penanggung Jawab	Ket
				K	Rp	K	Rp	K	Rp	K	Rp	K	Rp	K	Rp	K	Rp		
1	2	3	4	5		6		7		8		9=8/7*100%		10		11=10/5*100%		12	13
			Persentase Penyelenggaraan Mutasi, Promosi, dan Pengembangan Kompetensi ASN	100		100		100		100		100,00%		100		100,00%			
	05.04	PENDIDIKAN DAN PELATIHAN																	
		PROGRAM PENGEMBANGAN SUMBER DAYA MANUSIA	Rata-Rata Lama Pegawai Mendapatkan Pendidikan dan Pelatihan	20	23.210.000.000	33,46	9.670.847.278	35	1.483.594.500	35,26	1.443.323.383	100,74%	97,29%	35,26	11.114.170.661	176,30%	47,89%	Badan Kepegawaian dan Pengembangan Sumber Daya Manusia	
	05.05	PENELITIAN DAN PENGEMBANGAN																	
		PROGRAM PENELITIAN DAN PENGEMBANGAN DAERAH	Persentase Implementasi Rencana Kelitbangan	100	5.292.000.000	100	2.291.182.577	100	1.166.516.500	100	1.147.625.740	100,00%	98,38%	100	3.438.808.317	100,00%	64,98%	Badan Perencanaan Pembangunan Daerah, Penelitian, dan Pengembangan	
6	06.00	UNSUR PENGAWASAN URUSAN PEMERINTAHAN																	
	06.01	INSPEKTORAT DAERAH																	
		PROGRAM PENYELENGGARAAN PENGAWASAN	Persentase Penyelenggaraan Pengawasan Internal	100	8.035.000.000	100	3.077.113.458	100	1.735.052.766	100	1.450.800.321	100,00%	83,62%	100	4.527.913.779	100,00%	56,35%	Inspektorat	
			Persentase Penyelenggaraan Pengawasan dengan Tujuan Tertentu	100		100		100		100		100,00%		100		100,00%			
		PROGRAM PERUMUSAN KEBIJAKAN, PENDAMPINGAN DAN ASISTENSI	Persentase Hasil Perumusan Kebijakan Teknis Bidang Pengawasan dan Bidang Fasilitasi Pengawasan	100	5.073.000.000	100	2.403.549.962	100	1.445.665.100	100	1.327.971.095	100,00%	91,86%	100	3.731.521.057	100,00%	73,56%	Inspektorat	
			Persentase Hasil Pendampingan dan Asistensi	100		100		100		100		100,00%		100		100,00%			
7	07.00	UNSUR KEWILAYAHAN																	
	07.01	KECAMATAN																	
		PROGRAM PENYELENGGARAAN PEMERINTAHAN DAN PELAYANAN PUBLIK	Persentase Penyelenggaraan Pemerintahan dan Pelayanan Publik	100	6.446.000.000	100	2.222.060.459	100	633.786.800	100	583.137.380	100,00%	92,01%	100	2.805.197.839	100,00%	43,52%	Semua Kecamatan	
		PROGRAM KOORDINASI KETENTRAMAN DAN KETERTIBAN UMUM	Persentase Penyelenggaraan Koordinasi Ketenteraman dan Ketertiban Umum	100	2.085.000.000	100	44.988.507.531	100	599.758.100	100	541.287.621	100,00%	90,25%	100	45.529.795.152	100,00%	2183,68 %	Semua Kecamatan	
		PROGRAM PENYELENGGARAAN URUSAN PEMERINTAHAN UMUM	Persentase Penyelenggaraan Urusan Pemerintahan Umum	100	451.000.000	100	880.386.400	100	675.282.600	100	649.178.650	100,00%	96,13%	100	1.529.565.050	100,00%	339,15%	Semua Kecamatan	

RKPD KABUPATEN PURWOREJO TAHUN 2026

No	Kode	Urusan/Bidang Urusan Pemerintahan Daerah dan Program	Indikator Kinerja Program (outcome)	Target Kinerja RPJMD pada Tahun 2026		Realisasi Capaian Kinerja RKPD sampai dengan RKPD Tahun 2023		Target Kinerja dan Anggaran RKPD Tahun Berjalan yang dievaluasi (2024)		Realisasi Capaian Kinerja dan Anggaran RKPD yang Dievaluasi (2024)		Tingkat Capaian Kinerja dan Realisasi Anggaran RKPD (%)		Realisasi Kinerja dan Anggaran RPJMD s/d Tahun 2024		Tingkat Capaian Kinerja & Realisasi Anggaran RPJMD s/d Tahun 2024 (%)		Perangkat Daerah Penanggung Jawab	Ket
				K	Rp	K	Rp	K	Rp	K	Rp	K	Rp	K	Rp	K	Rp		
1	2	3	4	5		6		7		8		9=8/7*100%		10		11=10/5*100%		12	13
		PROGRAM PEMBINAAN DAN PENGAWASAN PEMERINTAHAN DESA	Persentase Pembinaan dan Pengawasan Pemerintahan Desa	100	12.734.000.000	100	654.824.000	100	1.838.910.900	100	1.726.692.200	100,00%	93,90%	100	2.381.516.200	100,00%	18,70%	Semua Kecamatan	
		PROGRAM PEMBERDAYAAN MASYARAKAT DESA DAN KELURAHAN	Persentase Penyelenggaraan Pemberdayaan Masyarakat Desa/ Kelurahan	100	108.771.000.000	100	5.210.012.500	100	21.219.525.878	100	20.697.973.769	100,00%	97,54%	100	25.907.986.269	100,00%	23,82%	Semua Kecamatan	
8	08.00	UNSUR PEMERINTAHAN UMUM																	
	08.01	KESATUAN BANGSA DAN POLITIK																	
		PROGRAM PENGUATAN IDEOLOGI PANCASILA DAN KARAKTER KEBANGSAAN	Persentase Pelaksanaan Penguatan Ideologi Pancasila dan Karakter Kebangsaan	100	231.000.000	87,5	285.197.708	100	1.643.439.300	100	1.297.191.352	100,00%	78,93%	100	1.582.389.060	100,00%	685,02%	Badan Kesatuan Bangsa dan Politik	
		PROGRAM PENINGKATAN PERAN PARTAI POLITIK DAN LEMBAGA PENDIDIKAN MELALUI PENDIDIKAN POLITIK DAN PENGEMBANGAN ETIKA SERTA BUDAYA POLITIK	Persentase Pelaksanaan Peningkatan Peran Partai Politik dan Lembaga Pendidikan melalui Pendidikan Politik dan Pengembangan Etika serta Budaya Politik	100	4.931.000.000	96,43	21.840.710.532	100	32.212.154.157	100	32.198.573.137	100,00%	99,96%	100	54.039.283.669	100,00%	1095,91%	Badan Kesatuan Bangsa dan Politik	
		PROGRAM PEMBERDAYAAN DAN PENGAWASAN ORGANISASI KEMASYARAKATAN	Persentase Pelaksanaan Pemberdayaan dan Pengawasan Organisasi Kemasyarakatan	100	4.415.000.000	100	3.780.067.033	100	3.796.077.700	100	3.718.221.290	100,00%	97,95%	100	7.498.288.323	100,00%	169,84%	Badan Kesatuan Bangsa dan Politik	
		PROGRAM PEMBINAAN DAN PENGEMBANGAN KETAHANAN EKONOMI, SOSIAL, DAN BUDAYA	Persentase Pelaksanaan Pembinaan dan Pengembangan Ketahanan Ekonomi, Sosial, dan Budaya	100	100.418.000.000	100	798.241.128	100	383.576.500	96,43	287.244.050	96,43%	74,89%	96,43	1.085.485.178	96,43%	1,08%	Badan Kesatuan Bangsa dan Politik	
		PROGRAM PENINGKATAN KEWASPADAAN NASIONAL DAN PENINGKATAN KUALITAS DAN FASILITASI PENANGANAN KONFLIK SOSIAL	Persentase Koordinasi Penanganan Konflik Sosial	100	1.423.000.000	97,44	1.102.543.415	100	836.866.900	100	584.058.670	100,00%	69,79%	100	1.686.602.085	100,00%	118,52%	Badan Kesatuan Bangsa dan Politik	
		PROGRAM PENUNJANG URUSAN PEMERINTAHAN DAERAH KABUPATEN/KOTA	Persentase Pelaksanaan Penunjang Urusan Pemerintahan Daerah Kabupaten	100	5.104.785.000.000	100	2.121.446.610.725	100	1.260.481.689.830	100	1.211.872.622.980	100,00%	96,14%	100	3.333.319.233.705	100,00%	65,30%	Semua Perangkat Daerah	

2.3. Permasalahan Pembangunan Daerah

2.3.1. Permasalahan Daerah yang Berhubungan dengan Prioritas dan Sasaran Pembangunan Daerah

Beberapa identifikasi permasalahan yang berhubungan dengan Indikator Kinerja Utama dan Sasaran Pemerintah Daerah antara lain:

1. Perlunya Peningkatan Indeks Pembangunan Manusia di Kabupaten Purworejo
2. Masih tingginya angka kemiskinan di Kabupaten Purworejo
3. Masih tingginya Tingkat Pengangguran Terbuka di Kabupaten Purworejo
4. Perlunya Peningkatan Pertumbuhan PDRB Sektor Pertanian, Kehutanan, dan Perikanan.
5. Perlunya peningkatan Pertumbuhan Ekonomi Kabupaten Purworejo
6. Indeks Reformasi Birokrasi (IRB) yang masih perlu ditingkatkan.
7. Perlunya penurunan Indeks Risiko Bencana.
8. Belum optimalnya rata-rata lama sekolah
9. Harapan Lama Sekolah yang belum optimal
10. Masih tingginya laju pertumbuhan penduduk
11. Masih tingginya kelompok RT 20% berpenghasilan terendah
12. Tingkat Partisipasi Angkatan Kerja yang belum optimal
13. Belum optimalnya PDRB Sektor Pertanian, Kehutanan, dan Perikanan
14. Belum optimalnya PDRB per Kapita
15. Indeks Desa Membangun (IDM) yang belum optimal
16. Masih rendahnya Nilai SAKIP
17. Indeks Pelayanan Publik yang masih perlu ditingkatkan
18. Belum optimalnya peningkatan Indeks Inovasi Daerah
19. Indeks Infrastruktur Daerah yang masih perlu mendapatkan perhatian karena capaiannya belum optimal.

2.3.2. Identifikasi Permasalahan Penyelenggaraan Urusan Pemerintah Daerah

Beberapa identifikasi permasalahan yang berhubungan dengan Program Pemerintah Daerah antara lain:

1. Belum optimalnya Persentase Warga Negara Usia 5-6 Tahun yang Berpartisipasi dalam PAUD
2. Belum optimalnya Persentase Warga Negara Usia 7-12 Tahun yang Berpartisipasi dalam Pendidikan Dasar
3. Belum Optimalnya Persentase Warga Negara Usia 13-15 Tahun yang Berpartisipasi dalam Pendidikan Menengah Pertama
4. Perlunya Peningkatan Pengunjung Perpustakaan
5. Belum Optimalnya Indeks Pemberdayaan Gender (IDG)
6. Belum optimalnya Tingkat Kesempatan Kerja (TKK)
7. Belum Optimalnya Pertumbuhan PDRB Sektor Industri Pengolahan

8. Belum Optimalnya Pertumbuhan PDRB Sektor Perdagangan Besar dan Eceran; Reparasi Mobil dan Sepeda
9. Masih rendahnya Pertumbuhan PMTB
10. Belum Optimalnya Indeks Pelayanan Publik
11. Belum Optimalnya Indeks Inovasi Daerah
12. Belum Optimalnya Indeks Infrastruktur Daerah

a. Permasalahan Urusan Pemerintahan Wajib yang berkaitan dengan Pelayanan Dasar

1. Bidang Pendidikan

Pembangunan pendidikan memiliki fungsi strategis untuk meningkatkan kualitas sumber daya manusia. Keberhasilan pembangunan pendidikan akan mampu memberikan kontribusi bagi terciptanya insan yang mandiri dan bermartabat yang dilandasi kesadaran spiritualisme dan kebangsaan. Namun demikian, pembangunan pendidikan di Kabupaten Purworejo tidak terlepas dari berbagai macam permasalahan dan tantangan yang memerlukan penanganan antara lain:

- a) Belum optimalnya Persentase Satuan Pendidikan Sekolah Dasar yang Terakreditasi Minimal B
- b) Belum Optimalnya Persentase Satuan Pendidikan Sekolah Menengah Pertama yang Terakreditasi Minimal B
- c) Perlunya peningkatan Persentase Satuan Pendidikan Anak Usia Dini (PAUD) yang Terakreditasi Minimal B
- d) Masih rendahnya Persentase Satuan Pendidikan Nonformal/ Kesetaraan yang Terakreditasi Minimal B
- e) Masih Rendahnya Rasio Ketersediaan Guru terhadap Murid Pendidikan Dasar, PAUD, dan Kesetaraan

2. Bidang Kesehatan

Pembangunan kesehatan menjadi salah satu faktor strategis dalam mendukung pembangunan sumberdaya manusia secara paripurna. Pembangunan kesehatan dilakukan untuk meningkatkan derajat kesehatan pada semua kelompok masyarakat sesuai siklus kehidupan yang dimulai dari ibu hamil sampai dengan lanjut usia. Dalam upaya peningkatan derajat kesehatan masyarakat di Kabupaten Purworejo yang telah dilakukan selama ini, masih ditemui berbagai tantangan dan permasalahan antara lain:

- a) Masih Tingginya Angka Kematian dan Angka Kesakitan.
- b) Masih adanya Angka Kematian Ibu
- c) Masih tingginya Angka Kematian Bayi
- d) Masih tingginya Angka Kematian Anak Balita
- e) Masih tingginya Prevalensi Gizi Buruk
- f) Masih tingginya Prevalensi Stunting
- g) Belum Eliminasi Malaria
- h) Belum tercapai Insiden TBC
- i) Masih adanya Infeksi baru HIV

- j) Pelayanan Kesehatan Orang Dengan Gangguan Jiwa (ODGJ) Berat belum optimal
 - k) Peredaran Obat, Alat Kesehatan dan Optikal, serta Makanan yang Aman dan Bermutu belum optimal
3. Bidang Pekerjaan Umum dan Penataan Ruang
Permasalahan dan tantangan pada bidang pekerjaan umum dan penataan ruang antara lain:
- a) Perlunya peningkatan Persentase Jaringan Irigasi dalam Kondisi Baik
 - b) Perlunya peningkatan Jumlah Rumah Tangga yang Mendapatkan Akses Air Minum Layak
 - c) Perlunya peningkatan Persentase Ketersediaan Sarana dan Prasarana Persampahan
 - d) Belum optimalnya Drainase dalam Kondisi Baik/ Pembuangan Aliran Air Tidak Tersumbat
 - e) Belum optimalnya Bangunan Milik Daerah dengan Kondisi Baik
 - f) Perlunya peningkatan Rasio Rencana Tata Bangunan dan Lingkungan (RTBL) yang Disusun
 - g) Masih rendahnya Jalan dan Jembatan Kabupaten dalam Kondisi Baik Sedang
 - h) Belum optimalnya Rasio Ketersediaan Informasi Jasa Konstruksi Cakupan Daerah Kabupaten
4. Bidang Perumahan dan Kawasan Permukiman
Permasalahan dan tantangan pada bidang Perumahan dan Kawasan Permukiman antara lain:
- a) Masih diperlukannya Penyediaan dan Rehabilitasi Rumah yang Layak Huni bagi Korban Bencana Kabupaten dan Relokasi Program Pemerintah sesuai data korban dari BPBD. Pada tahun 2023 jumlah unit rumah korban bencana yang tertangani sejumlah 25 unit.
 - b) Masih diperlukannya Masyarakat yang Terkena Relokasi akibat Program Pemerintah Kabupaten yang Memperoleh Fasilitas Penyediaan Rumah Layak Huni sesuai data dari BPBD. Pada tahun 2023 ada 5 KK penerima layanan.
 - c) Belum optimalnya Persentase Ijin Pembangunan dan Pengembangan Perumahan Terbit yang Diajukan Pemohon terlayani
 - d) Persentase Luas Kawasan Kumuh 10-15 ha yang Ditangani masih perlu ditingkatkan
 - e) Persentase Pengurangan Rumah Tidak Layak Huni di Luar Kawasan Kumuh masih perlu untuk ditingkatkan
5. Bidang Ketentraman dan Ketertiban Umum serta Perlindungan Masyarakat
Ketentraman dan Ketertiban Umum serta Perlindungan Masyarakat perlu ditingkatkan, permasalahan yang perlu mendapatkan perhatian antara lain:

- a) Masih diperlukannya peningkatan Layanan Penyelamatan dan Evakuasi Korban Kebakaran dan Non Kebakaran
 - b) Masih diperlukannya Layanan Informasi Rawan Bencana
 - c) Masih diperlukannya Layanan Pencegahan dan Kesiapsiagaan terhadap Bencana
 - d) Masih diperlukannya Layanan Penyelamatan dan Evakuasi Korban Bencana
6. Bidang Sosial
- Pembangunan di bidang sosial untuk mewujudkan peningkatan taraf hidup manusia maupun masyarakat melalui upaya-upaya menuju kesejahteraan. Namun demikian, masih terdapat permasalahan yang menjadi tantangan untuk diperhatikan yaitu:
- a) Masih diperlukannya pembinaan terhadap Potensi Sumber Kesejahteraan Sosial (PSKS).
 - b) Masih rendahnya Persentase Warga Negara Migran Korban Tindak Kekerasan yang Mendapat Penanganan
 - c) Masih rendahnya Persentase Pemerlu Pelayanan Kesejahteraan Sosial (PPKS) yang Memperoleh Rehabilitasi Sosial di Luar Panti Sosial
 - d) Masih diperlukannya Penduduk Miskin yang Mendapat Program Perlindungan dan Jaminan Sosial
 - e) Masih diperlukannya penanganan Korban Bencana Alam dan Sosial yang Terpenuhi Kebutuhan Dasarnya pada Saat dan Setelah Tanggap Darurat Bencana Daerah Kabupaten

b. Permasalahan Urusan Pemerintahan Wajib yang Tidak Berkaitan dengan Pelayanan Dasar antara lain:

1. Bidang Tenaga Kerja

Pembangunan di bidang tenaga kerja berkaitan dengan ketersediaan lapangan kerja terhadap penduduk usia kerja serta kompetensi tenaga kerja. Oleh karena itu permasalahan dan tantangan yang masih perlu mendapatkan perhatian adalah:

 - a) Pada indikator Pencari Kerja yang Memiliki Kompetensi telah tercapai namun demikian indikator ini harus menjadi perhatian dan terus ditingkatkan agar Pencari kerja Kabupaten Purworejo memiliki daya saing yang tinggi.
 - b) Belum Optimalnya Persentase Peningkatan Produktivitas Tenaga Kerja
 - c) Persentase Pencari Kerja yang ditempatkan melalui Mekanisme Layanan Antar Kerja masih perlu ditingkatkan.
 - d) Masih perlunya peningkatan Persentase Sarana Hubungan Industrial dan Syarat Kerja
2. Bidang Pemberdayaan Perempuan dan Perlindungan Anak

Pembangunan Pemberdayaan Perempuan dan Perlindungan Anak bertujuan untuk mewujudkan kesetaraan gender, melindungi perempuan dari berbagai tindak kekerasan, memenuhi hak anak dan melindungi anak dari berbagai kekerasan, eksploitasi,

diskriminasi dan perlakuan salah lainnya. Permasalahan dan tantangan yang masih ditemukan adalah sebagai berikut:

- a) Masih diperlukannya peningkatan Persentase Perempuan Korban Kekerasan yang Mendapatkan Layanan Komprehensif
- b) Masih diperlukannya peningkatan Persentase Layanan Pemenuhan Hak Anak
- c) Masih diperlukannya peningkatan Persentase Anak Memerlukan Perlindungan Khusus yang Mendapatkan Layanan Komprehensif

3. Bidang Pangan

Ketahanan pangan merupakan suatu kondisi terpenuhinya pangan bagi masyarakat, yang tercermin dari tersedianya pangan yang cukup, baik jumlah maupun mutunya, aman, beragam, bergizi, merata dan terjangkau serta tidak bertentangan dengan agama, keyakinan, dan budaya masyarakat, untuk dapat hidup sehat, aktif, dan produktif secara berkelanjutan. Permasalahan dan tantangan yang masih ditemukan adalah sebagai berikut:

- a) Masih diperlukannya peningkatan persentase Infrastruktur yang Disediakan
- b) Masih diperlukannya peningkatan persentase penanganan pada Daerah Rawan/Rentan Pangan
- c) Masih diperlukannya peningkatan persentase Pangan Segar Aman

4. Bidang Pertanahan

Kebijakan pada urusan pertanahan diarahkan pada upaya peningkatan tertib administrasi pertanahan dan pemecahan masalah-masalah atau konflik pertanahan. Permasalahan dan tantangan yang masih ditemukan adalah

- a) Masih diperlukannya Penanganan Sengketa tanah garapan dan Izin pembukaan tanah negara yang disetujui.

5. Bidang Lingkungan Hidup

Pengelolaan lingkungan hidup menjadi penting untuk mencegah kerusakan lingkungan. Permasalahan dan tantangan dalam rangka pelaksanaan pembangunan antara lain:

- a) Belum optimalnya Ketersediaannya Dokumen Perencanaan Lingkungan Hidup Berkualitas.
- b) Masih perlunya penanganan Persentase Pemenuhan Baku Mutu Kualitas Air Sungai dan Udara Ambien
- c) Masih perlunya peningkatan Indeks Tutupan Lahan
- d) Masih perlunya penanganan Pengendalian B3 dan LB3
- e) Masih perlunya peningkatan Ketaatan Penanggung Jawab Usaha dan/ atau Kegiatan terhadap Pengendalian Pencemaran Air yang Tertuang dalam Persetujuan Lingkungan yang Diterbitkan
- f) Belum optimalnya Persentase Pengakuan Kearifan Lokal terkait PPLH
- g) Masih perlunya peningkatan Penanganan Sampah

- h) Belum optimalnya Persentase Pengurangan Sampah
6. Bidang Administrasi Kependudukan dan Pencatatan Sipil
Permasalahan dan tantangan yang ada di Bidang Administrasi Kependudukan dan Pencatatan Sipil antara lain :
- Belum semua penduduk memiliki Dokumen Pendaftaran Penduduk
 - Belum semua penduduk memiliki Dokumen Pencatatan Sipil.
 - Belum semua Instansi/ Lembaga Memanfaatkan Informasi Administrasi Kependudukan
7. Bidang Pemberdayaan Masyarakat dan Desa
Pembangunan desa adalah upaya peningkatan kualitas hidup dan kehidupan untuk sebesar-besarnya kesejahteraan masyarakat desa, permasalahan dan tantangan yang masih dihadapi dalam pembangunan desa adalah:
- Diperlukannya peningkatan penataan desa sesuai peraturan yang berlaku.
 - Diperlukannya peningkatan Desa yang Terfasilitasi dalam Kerjasama antar Desa.
 - Diperlukannya peningkatan Persentase Tertibnya Administrasi Pemerintahan Desa
 - Diperlukannya peningkatan lembaga kemasyarakatan yang aktif dalam pemberdayaan masyarakat
8. Bidang Pengendalian Penduduk dan Keluarga Berencana
Permasalahan yang masih dihadapi dalam upaya pembangunan bidang Pengendalian Penduduk dan Keluarga Berencana antara lain:
- Perlunya peningkatan Persentase Pemakaian kontrasepsi Modern (*Modern Contraceptive Prevalence Rate/mCPR*)/Proporsi Perempuan Usia Reproduksi (15-49 tahun) yang Memiliki Kebutuhan Keluarga Berencana Terpenuhi menurut Metode Kontrasepsi Modern
 - Perlunya peningkatan Persentase Kebutuhan Ber-KB yang Tidak Terpenuhi (Unmet Need)
 - Perlunya peningkatan Persentase Keluarga yang Mendapat Layanan Tribina
 - Perlunya peningkatan Persentase PUS Peserta KB Anggota Usaha Peningkatan Pendapatan Keluarga Sejahtera (UPPKS) yang Ber-KB
9. Bidang Perhubungan
Permasalahan di bidang perhubungan antara lain:
- Masih perlunya Peningkatan Prasarana dan Fasilitas LLAJ yang Tersedia terutama pada jumlah rambu-rambu lalu lintas, jumlah titik parkir yang terlayani dan jumlah penumpang angkutan darat
 - Masih perlunya Penurunan angka kecelakaan lalu lintas
10. Bidang Komunikasi dan Informatika

Pelaksanaan Sistem Pemerintahan Berbasis Elektronik, yang selanjutnya disingkat SPBE, di Instansi Pusat dan Pemerintah Daerah ditujukan untuk mewujudkan proses kerja yang efisien, efektif, transparan, dan akuntabel serta meningkatkan kualitas pelayanan publik. Oleh karena itu pemanfaatan teknologi komunikasi dan informatika perlu untuk ditingkatkan. Namun usaha tersebut masih menemui permasalahan yaitu:

- a) Masih diperlukan peningkatan layanan Publik yang diselenggarakan secara Online dan terintegrasi
- b) Masih diperlukannya peningkatan Persentase Kegiatan (Event) Perangkat Daerah dan Pelayanan Publik pada Pemerintah Daerah yang Dimanfaatkan secara Daring dengan Memanfaatkan Domain dan Sub Domain Instansi Penyelenggara Negara
- c) Persentase Organisasi Perangkat Daerah (OPD) yang Terhubung dengan Akses Internet yang Disediakan, permasalahannya adalah masih adanya blank spot di wilayah Kabupaten Purworejo

11. Bidang Koperasi, Usaha Kecil, dan Menengah

Koperasi dan UKM mempunyai peran penting dalam perekonomian suatu wilayah dalam rangka meningkatkan kesejahteraan masyarakat. Tantangan dan permasalahan di bidang koperasi dan UKM adalah:

- a) Perlunya peningkatan Persentase Koperasi yang Kelembagaan dan Pengelolaan Usahanya Sesuai dengan Peraturan Perkoperasian.
- b) Perlunya peningkatan Persentase Koperasi Sehat
- c) Perlunya peningkatan Persentase Koperasi yang Memiliki SDM Berkompeten
- d) Perlunya peningkatan Persentase Koperasi yang Dibina.
- e) Perlunya peningkatan Persentase Usaha Mikro yang Dibina
- f) Perlunya peningkatan Persentase Usaha Mikro Berizin yang Meningkatkan Menjadi Wirausaha.
- g) Menurunnya koperasi yang berkualitas di Kabupaten Purworejo dipengaruhi oleh keterbatasan koperasi untuk menjadi konsolidator atau aggregator pelaku UMKM untuk meningkatkan skala usahanya yang disebabkan oleh koperasi yang ada di Kabupaten Purworejo lebih banyak bergerak di bidang usaha simpan pinjam bukan pada usaha produktif.

12. Bidang Penanaman Modal

Permasalahan terkait bidang Penanaman Modal adalah masih rendahnya Pertumbuhan Jumlah Kepeminatan Penanaman Modal dari pelaku usaha menengah dan besar, realisasi penanaman modal di Kabupaten Purworejo didominasi oleh pelaku usaha mikro dan kecil yang tidak wajib lapor LKPM sehingga realisasi penanaman modal di Kabupaten Purworejo rendah jika

dibandingkan dengan Kabupaten/ Kota lain di Provinsi Jawa Tengah.

13. Bidang Kepemudaan dan Olahraga

Salah satu agenda pembangunan yakni menciptakan generasi muda sebagai penerus masa depan bangsa yang tangguh, mandiri, dan berdaya saing. Permasalahan terkait bidang kepemudaan dan olahraga antara lain kurangnya kapasitas SDM, keterbatasan sarana dan prasarana sesuai dengan standar minimal dan pelatih yang berkompeten.

14. Bidang Statistik

Permasalahan pembangunan di bidang statistik adalah:

- a) Masih perlunya peningkatan pengelolaan data statistik sektoral
- b) Masih perlunya peningkatan validitas data dari produsen data
- c) Peningkatan koordinasi dalam pengumpulan data

15. Bidang Persandian

Permasalahan pembangunan di bidang Persandian, antara lain :

- a) Masih perlunya peningkatan infrastruktur dan keamanan persandian
- b) Masih perlunya SDM untuk mengelola keamanan informasi;
- c) Masih perlunya peningkatan kapasitas SDM yang sudah ada melalui pelatihan-pelatihan dan sertifikasi

16. Bidang Kebudayaan

Pembangunan bidang kebudayaan dihadapkan pada permasalahan:

- a) Perlunya peningkatan jumlah kebudayaan yang dikembangkan
- b) Perlu peningkatan keaktifan kelembagaan pelaku kesenian tradisional
- c) Perlunya peningkatan pembinaan sejarah lokal
- d) Perlunya peningkatan pengelolaan cagar budaya
- e) Perlunya peningkatan kelembagaan budaya yang aktif
- f) Perlunya peningkatan pengelolaan museum

17. Bidang Perpustakaan

Dalam penyelenggaraan bidang perpustakaan masih ditemukan permasalahan diantaranya:

- a) Perlunya penambahan jumlah bahan pustaka baik dalam bentuk cetak maupun elektronik
- b) Kurangnya promosi dan sosialisasi program-program perpustakaan
- c) Kurangnya tenaga khusus perpustakaan
- d) Masih rendahnya jumlah naskah kuno milik Kabupaten Purworejo yang dilestarikan

18. Bidang Kearsipan

Permasalahan di bidang kearsipan yang masih diperlukan perbaikan adalah

- a) Belum optimalnya jumlah Arsip yang Dikelola hal ini terkait Terbatasnya tenaga arsiparis serta sarana pengolah dan penyimpanan arsip
- b) Belum optimalnya Jumlah arsip yang sudah di autentikasi

c. Urusan Pemerintahan Pilihan

1. Bidang Kelautan dan Perikanan

Permasalahan bidang kelautan dan perikanan yang masih dihadapi adalah:

- a) Perlunya Peningkatan Produksi Perikanan Tangkap
- b) Perlunya peningkatan Produksi Perikanan Budidaya. Kematian ikan masih tinggi disebabkan oleh perubahan suhu yang cukup ekstrim, mutu pakan, dan masih tingginya harga pakan ikan
- c) Perlunya peningkatan Persentase Pembentukan Kelompok Masyarakat Pengawas (Pokmaswas)
- d) Perlunya peningkatan Produksi Pengolahan dan Pemasaran Hasil Perikanan

2. Bidang Pariwisata

Pariwisata merupakan salah satu sektor penting dalam perekonomian Kabupaten Purworejo. Permasalahan di bidang pariwisata yang harus dihadapi adalah:

- a) Perlunya peningkatan Pengembangan Daya Tarik Destinasi Pariwisata dikarenakan kurangnya perencanaan pada saat pembangunan dan pengembangan destinasi menyebabkan perkembangan DTW kurang optimal;
- b) Perlunya peningkatan Jumlah Sarana Promosi/ Pemasaran Pariwisata
- c) Perlunya peningkatan terhadap perkembangan Sub Sektor Ekonomi Kreatif.
- d) Kunjungan wisata di KABUPATEN Purworejo didominasi oleh pengunjung dari dalam daerah/ wisatawan lokal yang relatif kecil *multiplier* efeknya dalam perekonomian. Selain itu, pengunjung wisata mancanegara jumlahnya sangat rendah jika dibandingkan total kunjungan.
- e) Rendahnya kunjungan wisatawan dari luar daerah dan mancanegara dapat terjadi karena belum optimalnya pemanfaatan potensi pariwisata terutama pada desa-desa wisata, terbatasnya atraksi, aksesibilitas, amenitas, dan kapasitas pengelolaan serta penerapan pariwisata berkelanjutan, sarana promosi dan informasi pariwisata yang belum sesuai dengan tren/ perkembangan kemajuan teknologi informasi dan komunikasi.

3. Bidang Pertanian

Pembangunan di bidang Pertanian mempunyai peranan penting dalam pemenuhan kebutuhan pangan masyarakat dan peningkatan perekonomian di Kabupaten Purworejo. Meskipun

menjadi sektor pertanian mendominasi di Kabupaten Purworejo, produksi pertanian di Kabupaten Purworejo cenderung stagnan yang diiringi dengan rendahnya tingkat kesejahteraan petani. Hal tersebut disebabkan oleh:

- a) Lemahnya kelembagaan ekonomi petani.
 - b) Alih fungsi lahan pertanian menjadi fungsi ruang yang lainnya yang belum diimbangi dengan peningkatan produktivitas
 - c) Berkurangnya daya dukung lahan pertanian.
 - d) Lambatnya regenerasi petani dan keterbatasan petani dalam mengadopsi teknologi pertanian.
 - e) Perubahan iklim yang berpengaruh terhadap pola tanam.
 - f) Belum optimalnya modernisasi peralatan dan mesin pertanian.
4. Bidang Perdagangan
- Permasalahan yang dihadapi di bidang perdagangan antara lain:
- a) Meningkatnya transaksi perdagangan online yang tokonya berada di luar Kabupaten Purworejo
 - b) Nilai barang yang diekspor lebih rendah jika dibandingkan barang yang diimpor Mayoritas barang yang diekspor oleh Kabupaten Purworejo merupakan bahan mentah (hasil-hasil pertanian, perikanan, dan kehutanan) sehingga bernilai lebih rendah jika dibandingkan barang-barang yang diimpor.
5. Bidang Perindustrian
- Pembangunan di bidang perindustrian masih dihadapkan beberapa permasalahan antara lain:
- a) Pertumbuhan PDRB Sektor Industri Pengolahan sebagai sektor sekunder belum mampu mengakselerasi pertumbuhan sektor primernya yaitu Pertanian, Kehutanan, dan Perikanan meskipun IKM yang ada didominasi oleh industri agro. Hal tersebut disebabkan industri agro di Kabupaten Purworejo masih berskala kecil dan rendah produktivitasnya dan belum berkembangnya kemitraan antara industri agro besar dan sedang dengan industri agro berskala kecil dan rumah tangga, lemahnya keterkaitan industri hulu dan hilir (*backward dan forward linkages*).
 - b) Industri agro yang ada di Kabupaten Purworejo masih menggunakan teknologi dan sarana prasarana sederhana dalam pengolahan produknya serta mengalami keterbatasan kemampuan dalam manajemen usahanya
6. Bidang Transmigrasi
- Pembangunan di bidang perindustrian masih dihadapkan beberapa permasalahan antara lain kuota yang ada selalu berada di bawah jumlah peminat transmigrasi

d. Unsur Pendukung Urusan Pemerintah

1. Sekretariat Daerah

Fungsi perumusan kebijakan merupakan fungsi penunjang urusan pemerintahan yang dilaksanakan oleh Sekretariat Daerah. Permasalahan dan tantangan yang dihadapi adalah :

- a) Masih diperlukan peningkatan upaya implementasi Reformasi Birokrasi;
- b) Diperlukan peningkatan kualitas pelayanan publik oleh masing-masing perangkat daerah;
- c) Diperlukan perbaikan dan peningkatan Nilai Akuntabilitas Kinerja Pemerintah Kabupaten Purworejo

2. Sekretariat DPRD

Fungsi DPRD meliputi fungsi legislasi, fungsi budgeting dan fungsi pengawasan. Sekretariat DPRD merupakan bagian integral dari pemerintah daerah yang keberadaannya tidak terpisahkan dengan kinerja DPRD. Permasalahan dan tantangan yang dihadapi oleh urusan Sekretariat DPRD. Permasalahan yang dihadapi oleh Sekretariat DPRD adalah perlunya peningkatan terhadap Tersusun dan Terintegrasinya Program-Program Kerja DPRD untuk Melaksanakan Fungsi Pengawasan, Fungsi Pembentukan Perda, dan Fungsi Anggaran dalam Dokumen RPJMD dan RKPD

e. Unsur Penunjang Urusan Pemerintah

1. Perencanaan

Perencanaan Pembangunan Daerah adalah suatu proses penyusunan tahapan-tahapan kegiatan yang melibatkan berbagai unsur pemangku kepentingan di dalamnya, guna pemanfaatan dan pengalokasian sumber daya yang ada dalam rangka meningkatkan kesejahteraan sosial dalam suatu lingkungan wilayah/daerah dalam jangka waktu tertentu. Permasalahan yang dihadapi oleh Perencanaan adalah:

- a) Perlunya peningkatan kompetensi SDM fungsional Perencana
- b) Perlunya peningkatan keoptimalan persentase ketercapaian kinerja pembangunan daerah
- c) Perlunya peningkatan kualitas pengendalian monitoring dan evaluasi pelaksanaan program pembangunan

2. Keuangan

Beberapa permasalahan dan tantangan yang dihadapi antara lain :

- a) Perlunya peningkatan Tertib Pengelolaan Kas Daerah
- b) Perlunya peningkatan Ketepatan Waktu Penyampaian Laporan Keuangan Pemerintah Daerah
- c) Perlunya peningkatan Persentase Realisasi Bantuan Keuangan terhadap Anggaran Bantuan Keuangan
- d) Perlunya peningkatan terhadap Persentase Pengelolaan Data dan Implementasi Sistem Informasi Pemerintah Daerah Lingkup Keuangan Daerah
- e) Perlunya peningkatan Persentase Tertib Pengelolaan Barang Milik Daerah

- f) Perlunya peningkatan Persentase Tertib Pengelolaan Pendapatan Daerah
- 3. Kepegawaian
Permasalahan dan tantangan pada unsur Kepegawaian adalah :
 - a) Perlunya peningkatan Persentase Penyelenggaraan Pengadaan, Pemberhentian, Informasi Kepegawaian, dan Penilaian Kinerja Aparatur
 - b) Perlunya peningkatan Persentase Penyelenggaraan Mutasi, Promosi, dan Pengembangan Kompetensi ASN
- 4. Pendidikan dan Pelatihan
Perlunya peningkatan Rata-Rata Lama Pegawai Mendapatkan Pendidikan dan Pelatihan.
- 5. Penelitian dan Pengembangan
Permasalahan yang dihadapi pada bidang Penelitian dan Pengembangan adalah belum adanya sumber daya manusia khususnya fungsional peneliti serta belum optimalnya pemanfaatan Persentase Implementasi Rencana Kelitbangan.

f. Unsur Pengawasan Urusan Pemerintahan

- 1. Inspektorat Daerah
Permasalahan yang dihadapi dalam pembangunan Unsur Pengawasan adalah:
 - a) Perlunya Peningkatan Penyelenggaraan Pengawasan Internal
 - b) Perlunya Peningkatan Penyelenggaraan Pengawasan dengan Tujuan Tertentu
 - c) Perlunya Peningkatan Hasil Perumusan Kebijakan Teknis Bidang Pengawasan dan Bidang Fasilitasi Pengawasan
 - d) Perlunya Peningkatan Hasil Pendampingan dan Asistensi

g. Unsur Kewilayahan

- 1. Kecamatan
Permasalahan yang dihadapi dalam pembangunan terkait unsur kewilayahan (Kecamatan), antara lain:
 - a) Perlunya Peningkatan Penyelenggaraan Pemerintahan dan Pelayanan Publik
 - b) Perlunya Peningkatan Penyelenggaraan Koordinasi Ketenteraman dan Ketertiban Umum
 - c) Perlunya Peningkatan Penyelenggaraan Urusan Pemerintahan Umum
 - d) Perlunya Peningkatan Peningkatan Persentase Pembinaan dan Pengawasan Pemerintahan Desa
 - e) Perlunya Peningkatan Pemberdayaan Masyarakat Desa/ Kelurahan

h. Evaluasi Pemerintahan Umum

- 1. Kesatuan Bangsa dan Politik
Permasalahan terkait Kesatuan Bangsa dan Politik adalah

- a) Belum optimalnya Persentase Pelaksanaan Penguatan Ideologi Pancasila dan Karakter Kebangsaan
- b) Belum optimalnya Persentase Pelaksanaan Peningkatan Peran Partai Masih rendahnya Politik dan Lembaga Pendidikan melalui Pendidikan Politik dan Pengembangan Etika serta Budaya Politik
- c) Perlunya peningkatan Persentase Pelaksanaan Pemberdayaan dan Pengawasan Organisasi Kemasyarakatan
- d) Perlunya peningkatan Persentase Pelaksanaan Pembinaan dan Masih rendahnya Pengembangan Ketahanan Ekonomi, Sosial, dan Budaya
- e) Belum optimalnya Persentase Koordinasi Penanganan Konflik Sosial

2.3.3. Isu Strategis Daerah

a. Ketahanan Sosial

Sektor ketahanan sosial berfokus pada pembangunan kapasitas individu dalam membentuk komunitas yang kuat dan berdaya. Dengan memanfaatkan kekuatan dalam upaya pemenuhan hak anak dan perlindungan perempuan, penguatan keluarga yang berbudaya dan berkarakter, serta perlindungan tenaga kerja dan kelompok rentan, menjadi potensi dalam membangun ketahanan sosial masyarakat. Namun, kelemahan yang muncul akibat kompleksitas dalam pengelolaan risiko sosial yang disertai dengan minimnya koordinasi antar sektor menjadi tantangan tersendiri dalam membentuk pondasi ketahanan sosial yang kokoh. Dengan demikian, hasil analisis dari sisi ketahanan sosial diperoleh masalah bahwa masih rendahnya ketahanan sosial masyarakat. Hal ini disebabkan antara lain karena kualitas hidup perempuan dan anak belum optimal, masih lemahnya ketahanan keluarga, dan kurangnya kontribusi kebudayaan dalam mendukung pembangunan.

b. Pertumbuhan Ekonomi Daerah yang Inklusif

Isu global yang terkait yakni adanya Krisis Sumber Daya Alam yang akan sangat memberikan berpengaruh terhadap pertumbuhan ekonomi global. Isu nasional yakni dampak hilirisasi mulai terlihat positif bagi Perekonomian Indonesia, hilirisasi perlu dilanjutkan untuk nilai tambah yang lebih besar. Isu regional di tingkat Provinsi Jawa Tengah ialah Perekonomian Daerah yang Berdaya Saing dan Berkelanjutan. Selanjutnya, memperhatikan isu jangka panjang Kabupaten Purworejo dan KLHS, serta beberapa permasalahan di Kabupaten Purworejo antara lain belum optimalnya produktivitas dan kondisi inklusivitas perekonomian daerah, belum optimalnya ekonomi daerah yang berkelanjutan dan adaptif serta berorientasi pada ekonomi kerakyatan.

c. Pemerataan Layanan Infrastruktur Dasar

Pembangunan infrastruktur memainkan peranan penting dalam pertumbuhan ekonomi suatu wilayah (*engine of growth*). Namun demikian

untuk mewujudkan pembangunan wilayah yang berkelanjutan (*sustainable development*) dibutuhkan infrastruktur yang mendukung tidak hanya untuk kepentingan ekonomi saja tetapi juga mendukung sistem sosial budaya dan sistem ekologi secara terpadu. Untuk itu diperlukan model kebijakan yang bisa mendorong keterpaduan pembangunan infrastruktur di daerah tersebut. Kebijakan pembangunan infrastruktur yang terpadu perlu mewujudkan pentingnya penyamaan persepsi di masyarakat tentang permasalahan dan tantangan yang dihadapi di daerah dalam rangka proses pengambilan keputusan yang lebih partisipatif. Peran perguruan tinggi dan lembaga riset dalam hal *transfer knowledge* sangat diperlukan sebagai faktor pengungkit (*leverage factor*). Selain itu partisipasi masyarakat dalam perencanaan pembangunan juga memastikan bahwa pembangunan infrastruktur bisa dirasakan secara merata oleh masyarakat. Pembangunan infrastruktur merupakan pemicu (*trigger*) terciptanya pusat-pusat pertumbuhan baru (*new emerging growth center*) yang menjadi cikal bakal lahirnya kota-kota baru/pusat permukiman baru yang dapat menjadi penyeimbang pertumbuhan ekonomi wilayah dan mengurangi kesenjangan antar wilayah.

Selain itu, pembangunan infrastruktur di samping diarahkan untuk mendukung pengurangan disparitas antar wilayah (perkotaan, pedesaan dan perbatasan), juga untuk pengurangan urbanisasi dan *urban sprawl*, peningkatan pemenuhan kebutuhan dasar, serta peningkatan kualitas hidup dan kesejahteraan masyarakat. Oleh karena itu pembangunan infrastruktur perlu berlandaskan pada pendekatan pengembangan wilayah secara terpadu oleh seluruh sektor yang bertitik tolak dari sebuah rencana yang sinergi dan mengacu kepada aktivitas ekonomi, sosial, keberlanjutan lingkungan hidup, potensi wilayah dan kearifan lokal, dan rencana tata ruang wilayah.

Tolok ukur dari keberhasilan upaya-upaya pengembangan wilayah adalah dari tingkat ketimpangan antar wilayah. Ketimpangan antar wilayah tersebut secara umum diukur dengan menggunakan beberapa variabel. Adanya heterogenitas dan beragam karakteristik suatu wilayah menyebabkan kecenderungan terjadinya ketimpangan antar wilayah. Upaya-upaya pembangunan melalui intervensi program dan kegiatan terhadap suatu wilayah diharapkan dapat meningkatkan pertumbuhan ekonomi wilayah sekaligus memperkecil kesenjangan antar wilayah.

Terdapat korelasi yang erat antara perkembangan suatu wilayah dengan infrastruktur yang terdapat di daerah tersebut. Upaya pembangunan infrastruktur yang belum merata juga tampak dari peta persebaran desa miskin di Kabupaten Purworejo. Upaya pembenahan kondisi infrastruktur disadari sangat berperan penting dalam mengurangi kesenjangan pendapatan dan dampak jangka panjangnya bagi PDB per kapita. Perbaikan infrastruktur memiliki kontribusi dalam meningkatkan produktivitas dan diharapkan mampu mendukung pertumbuhan ekonomi dalam jangka panjang. Merujuk pada publikasi *World Development Report* (*World Bank*, 1994), infrastruktur berperan penting dalam meningkatkan pertumbuhan ekonomi di mana pertumbuhan ekonomi yang lebih tinggi

dijumpai pada wilayah dengan tingkat ketersediaan infrastruktur yang mencukupi.

Pengembangan sektor transportasi diharapkan tidak hanya sekedar mendukung pembangunan di Kabupaten Purworejo tetapi harus mampu menjadi bagian dari arah pembangunan di Kabupaten Purworejo. Keberhasilan pembangunan sektor transportasi bukan hanya diukur dari ketersediaan layanan ataupun terbangunnya infrastruktur transportasi seperti jalan, jalan rel, terminal penumpang atau barang, stasiun, dan infrastruktur lainnya (*output*) tetapi bagaimana memastikan layanan dan infrastruktur yang terselenggara atau terbangun dapat digunakan dan memberikan nilai tambah bagi penggunaannya (*outcome*), serta mampu meningkatkan kesejahteraan masyarakat di Kabupaten Purworejo (*impact*).

Kabupaten Purworejo memiliki Terminal Tipe A sebanyak 1 unit, Terminal Tipe B sebanyak 1 unit, dan Terminal Tipe C sebanyak 4 unit yaitu Terminal Non Bis Kongsi, Terminal Bis Kutoarjo, Terminal Non Bis Kutoarjo, dan Terminal Bis Purwodadi. Terminal Tipe C di Kabupaten Purworejo harapannya dapat berfungsi secara efektif sebagai simpul transportasi di Kabupaten Purworejo. Oleh karena itu diperlukan optimalisasi di ke-empat Terminal Tipe C di Kabupaten Purworejo.

d. Kualitas Lingkungan Hidup yang Berketahanan Iklim

Kualitas lingkungan hidup merupakan salah satu aspek penting dalam pembangunan berkelanjutan, karena menjadi penentu daya dukung dan daya tampung lingkungan dalam mendukung aktivitas sosial dan ekonomi masyarakat. Di Kabupaten Purworejo, kualitas lingkungan hidup masih menghadapi tantangan yang cukup serius, tercermin dari kondisi berbagai indikator lingkungan yang menunjukkan tren fluktuatif dengan kecenderungan penurunan pada beberapa aspek kunci, khususnya kualitas air dan lahan.

Salah satu faktor utama yang menyebabkan rendahnya kualitas lingkungan hidup adalah meningkatnya pencemaran air, terutama yang berasal dari limbah domestik dan aktivitas pertanian. Tingginya beban pencemaran dari rumah tangga seperti limbah cair yang tidak diolah, serta penggunaan pupuk dan pestisida yang tidak ramah lingkungan dalam kegiatan pertanian, memberikan kontribusi signifikan terhadap penurunan kualitas badan air. Hal ini mengindikasikan bahwa sistem pengelolaan air limbah dan pengawasan terhadap praktik pertanian masih belum optimal dan perlu diperkuat secara kelembagaan maupun teknis.

Selain pencemaran air, permasalahan lain yang turut memperburuk kondisi lingkungan adalah tingginya timbulan sampah yang tidak terkelola, yang mencapai 51,89% dari total sampah yang dihasilkan. Angka ini menunjukkan bahwa lebih dari separuh sampah yang dihasilkan masyarakat tidak tertangani melalui sistem pengangkutan dan pengolahan yang baik. Kurangnya kesadaran masyarakat, terbatasnya sarana prasarana persampahan, dan lemahnya sistem pengelolaan sampah dari sumber asalnya menjadi penyebab utama yang harus segera diintervensi. Jika tidak ditangani dengan baik, permasalahan sampah dapat berdampak pada

pencemaran tanah, air, dan udara, serta menjadi ancaman terhadap kesehatan masyarakat.

Di sisi lain, penurunan kualitas tutupan lahan turut menjadi perhatian serius. Aktivitas alih fungsi lahan yang tidak terkendali, degradasi kawasan hutan dan sempadan sungai, serta praktik penggunaan lahan yang tidak mempertimbangkan aspek ekologis menyebabkan menurunnya kualitas ekosistem darat. Kondisi ini melemahkan fungsi ekologis lahan dalam menyerap air hujan, menahan laju erosi, dan menjaga keseimbangan iklim mikro. Meskipun kualitas udara masih tergolong cukup baik, tetap diperlukan langkah antisipatif dalam menghadapi peningkatan emisi dari transportasi, pembakaran terbuka, serta dampak perubahan iklim.

Kondisi ini semakin kompleks ketika dikaitkan dengan tingginya risiko bencana di Kabupaten Purworejo, seperti tanah longsor, banjir, kekeringan, dan cuaca ekstrem lainnya yang sering terjadi di wilayah ini. Kerentanan terhadap bencana tidak dapat dilepaskan dari kondisi lingkungan yang terdegradasi. Kerusakan tutupan lahan di daerah hulu memperbesar potensi longsor dan banjir bandang, sementara pencemaran air dan kerusakan ekosistem memperlemah kemampuan adaptasi masyarakat terhadap perubahan iklim. Oleh karena itu, upaya peningkatan kualitas lingkungan harus dikombinasikan dengan strategi pengurangan risiko bencana secara integratif.

Menghadapi kondisi tersebut, Kabupaten Purworejo perlu mengintegrasikan pendekatan Pembangunan Rendah Karbon sebagai strategi utama dalam perencanaan pembangunan jangka menengah. Pendekatan ini tidak hanya bertujuan untuk menekan emisi Gas Rumah Kaca (GRK) dan intensitas emisi, tetapi juga untuk meningkatkan kualitas sumber daya alam dan ketahanan masyarakat terhadap iklim dan bencana. Dalam konteks ini, berbagai intervensi strategis dapat diarahkan pada pemanfaatan energi terbarukan seperti biogas untuk rumah tangga, rehabilitasi kawasan hulu DAS secara partisipatif, peningkatan kapasitas adaptasi petani melalui pertanian berkelanjutan, serta perlindungan kawasan bernilai konservasi tinggi melalui kebijakan tata ruang dan penggunaan lahan secara berkelanjutan.

Lebih jauh, upaya pengendalian pencemaran dan pengelolaan limbah perlu diperkuat melalui pembangunan infrastruktur pengolahan limbah domestik, peningkatan efektivitas sistem persampahan berbasis masyarakat, serta pengembangan kebijakan insentif-disinsentif bagi pelaku usaha dan rumah tangga. Seluruh upaya tersebut harus dilandasi oleh prinsip keadilan lingkungan, partisipasi masyarakat, serta sinergi lintas sektor dan lintas wilayah. Dengan demikian, perbaikan kualitas lingkungan hidup bukan hanya menjadi tujuan ekologis, tetapi juga strategi sosial dan ekonomi jangka panjang untuk memastikan pembangunan daerah yang tangguh, inklusif, dan berkelanjutan.

e. Tata Kelola Pemerintahan yang Tangkas, Adaptif, Akuntabel, dan Kolaboratif

Pada tema Tata kelola pemerintahan, telah dilakukan analisis permasalahan dan isu sesuai konteks. Isu global yang terkait dengan tata kelola pemerintahan yakni misinformasi dan disinformasi serta *cyber insecurity*. Isu nasional yakni sinkronisasi kebijakan akmu dan sektoral. Isu regional di tingkat Provinsi Jawa Tengah ialah tata kelola pemerintahan yang dinamis. Selanjutnya, memperhatikan isu jangka panjang Kabupaten Purworejo (tata kelola pemerintahan yang belum agile, adaptif, dan kolaboratif) dan KLHS (belum optimalnya tata kelola pemerintahan dan keuangan yang akuntabel serta berbasis sistem informasi), serta beberapa permasalahan di Kabupaten Purworejo: akuntabilitas pemerintahan belum baik; transformasi digital belum sepenuhnya dilakukan; pelayanan publik prima belum merata; serta stabilitas ketentraman, ketertiban umum dan perlindungan masyarakat belum kondusif, maka isu strategis Kabupaten Purworejo tema tata kelola pemerintahan yakni “Tata Kelola Pemerintahan Belum Baik”.

BAB III

KERANGKA EKONOMI DAN KEUANGAN DAERAH

Kerangka ekonomi dan keuangan daerah dalam Rencana Kerja Pembangunan Daerah (RKPD) Kabupaten Purworejo Tahun 2026 meliputi kerangka ekonomi makro dan kerangka pendanaan. Kerangka ekonomi daerah memberikan gambaran tentang arah kebijakan ekonomi Kabupaten Purworejo tahun 2026 berdasarkan proyeksi dengan mempertimbangkan kondisi perekonomian Kabupaten Purworejo tahun 2026 yang dipengaruhi oleh perekonomian regional, nasional maupun perekonomian global. Kerangka pendanaan daerah memuat arah kebijakan keuangan daerah meliputi analisis terkait sumber pendapatan dan besaran pendapatan dari sektor-sektor potensial, perkiraan belanja, dan pembiayaan untuk pembangunan tahun 2026.

3.1. Arah Kebijakan Ekonomi Daerah

Perumusan arah kebijakan ekonomi daerah Kabupaten Purworejo dilakukan dengan memperhatikan kondisi perekonomian global, nasional maupun regional serta arah kebijakan dan target Nasional dan Provinsi Jawa Tengah yang dapat mempengaruhi kondisi dan kebijakan ekonomi di Kabupaten Purworejo.

3.1.1 Proyeksi dan Arah Pembangunan Ekonomi Global

Kondisi ekonomi global pada saat ini berada dalam kondisi yang sangat kompleks dan dinamis. Dana Moneter Internasional (IMF) memproyeksikan pertumbuhan ekonomi global di angka 3,3 persen pada 2025 dan 2026. Potensi tersebut sejalan dengan pelemahan pertumbuhan yang signifikan sejak sebelum pandemi covid-19. IMF juga memperkirakan inflasi global akan menurun menjadi 4,2% tahun 2025 dan 3,5 persen pada tahun 2026. Penurunan inflasi mendekati target bank sentral, membuka peluang untuk normalisasi kebijakan moneter yang lebih lanjut. Hal ini membantu mengakhiri gangguan global beberapa tahun terakhir, termasuk pandemi dan invasi Rusia ke Ukraina, yang memicu lonjakan inflasi terbesar dalam empat dekade.

3.1.2 Proyeksi dan Arah Pembangunan Ekonomi Nasional

Di tengah kondisi tingginya ketidakpastian dan berbagai tantangan global yang masih membayangi, seperti fragmentasi geoekonomi, ketegangan geopolitik, pertumbuhan ekonomi Indonesia tetap kuat. Hal ini ditunjukkan dengan ekonomi Indonesia tahun 2024 yang tumbuh sebesar 5,03% meskipun sedikit melambat dibandingkan capaian tahun 2023 sebesar 5,05% (c-to-c). Ekonomi Indonesia triwulan IV-2024 terhadap triwulan IV-2023 mengalami pertumbuhan sebesar 5,02% (y-on-y), atau tumbuh sebesar 0,53% (q-to-q).

Tingkat pertumbuhan ekonomi tersebut didukung oleh inflasi yang rendah dan terkendali di rentang sasaran 2,5% \pm 1% yaitu 1,57% di bulan Desember 2024 dengan rasio utang yang terkendali pada 40,2% di akhir tahun 2024. Kinerja ekonomi Indonesia juga tetap solid, bahkan lebih baik dibandingkan negara maju atau negara berkembang lainnya, seperti Singapura (4,0%), Arab Saudi (2,8%), dan Meksiko (1,5%).

Berdasarkan perbandingan *constan to constan* (c-to-c), seluruh komponen pengeluaran juga mengalami pertumbuhan positif. Konsumsi Rumah Tangga tumbuh 4,94% dan menjadi sumber pertumbuhan tertinggi sebesar 2,60% yang didorong oleh peningkatan di sektor hotel dan restoran. Sementara itu, PMTB tumbuh sebesar 4,61%, yang didorong investasi pemerintah dan swasta, terutama dalam pembangunan infrastruktur.

Semua sektor lapangan usaha juga mengalami pertumbuhan positif, dengan lima sektor utama yang berkontribusi sebesar 63,9%. Sektor Transportasi dan Pergudangan tumbuh mencapai 8,69% sejalan dengan peningkatan jumlah penumpang dan pengiriman barang. Sektor makanan dan minuman tumbuh 8,56% seiring meningkatnya jumlah kunjungan wisatawan mancanegara, MICE (*Meetings, Incentives, Conferences, and Exhibitions*), dan event internasional seperti Moto GP Mandalika, dan PON XXI.

Dari sisi produksi, Lapangan Usaha Jasa Lainnya mengalami pertumbuhan tertinggi sebesar 9,80%, yang ditopang oleh peningkatan aktivitas rekreasi seiring peningkatan jumlah wisatawan nusantara dan wisatawan mancanegara, serta berbagai event olahraga dan hiburan. Sementara dari sisi pengeluaran, Pengeluaran Konsumsi Lembaga Nonprofit yang Melayani Rumah Tangga (PK-LNPRT) mengalami pertumbuhan tertinggi sebesar 12,48% yang didorong oleh peningkatan aktivitas selama Pemilu dan Pilkada tahun 2024.

Secara spasial, pertumbuhan ekonomi terjadi di seluruh wilayah, meski ada sedikit pelambatan di wilayah Sumatera, Jawa dan Sulawesi. Wilayah

Maluku dan Papua menunjukkan pertumbuhan yang paling kuat dibandingkan wilayah lainnya, dengan angka 7,81%.

Peningkatan kualitas pemulihan ekonomi juga terlihat dengan membaiknya kondisi ketenagakerjaan dan tingkat kemiskinan. Tingkat Pengangguran Terbuka (TPT) turun 0,41% menjadi 4,91% pada tahun 2024 dari 5,32% pada tahun 2023. Sementara, angka kemiskinan nasional juga konsisten menurun, dari sebelumnya 9,26% pada tahun 2023, turun menjadi sebesar 8,57% pada tahun 2024. Bahkan tingkat kemiskinan pada September 2024 sebesar 8,57 persen ini menjadi pencapaian terendah di Indonesia sejak pertama kalinya angka kemiskinan diumumkan oleh BPS pada tahun 1960. Sedangkan tingkat ketimpangan pengeluaran yang diukur menggunakan Rasio Gini, pada September 2024 sebesar 0,381 meningkat 0,002 poin jika dibandingkan dengan gini ratio Maret 2024 yang sebesar 0,379 dan menurun 0,007 poin jika dibandingkan dengan gini ratio Maret 2023 yang sebesar 0,388. Berbagai program afirmasi pada pada kelompok miskin dan rentan serta program-program perlindungan sosial lainnya terus dilakukan untuk menurunkan angka kemiskinan dan ketimpangan.

Terkendalnya inflasi Indonesia juga menunjukkan kualitas pemulihan ekonomi Indonesia. Pencapaian inflasi Indonesia tahun 2024 terjaga stabil dan terkendali dan tetap rendah. Realisasi inflasi Indonesia pada Desember 2024 terkendali di level sebesar 1,57% (y-on-y), atau lebih rendah dibandingkan Agustus 2024 sebesar 2,12% (y-on-y), dan masih masuk dalam rentang target $2,5\% \pm 1\%$. Capaian ini mencerminkan berbagai langkah yang diambil Pemerintah diantaranya melalui optimalisasi operasi pasar murah, fasilitasi distribusi pangan, penyaluran bantuan pangan, pengembangan kios pangan, dan kerja sama antar daerah telah berhasil dalam menjaga stabilitas harga, terutama komoditas pangan.

Pencapaian tersebut tidak terlepas dari koordinasi dan sinergi yang kuat berbagai pihak melalui Tim Pengendalian Inflasi Pusat (TPIP) dan Tim Pengendalian Inflasi Daerah (TPID) dengan berbagai langkah yang diambil diantaranya melalui optimalisasi operasi pasar murah, fasilitasi distribusi pangan, penyaluran bantuan pangan, pengembangan kios pangan, dan kerja sama antar daerah telah berhasil dalam menjaga stabilitas harga, terutama komoditas pangan.

Pembangunan Nasional Tahun 2026 diarahkan pada Peningkatan Produktivitas untuk Swasembada pangan dan Energi, serta Percepatan

Pertumbuhan Ekonomi Inklusif". Peningkatan produktivitas dilakukan dengan program makan bergizi gratis, sekolah unggulan, percepatan Rumah Sakit daerah, transformasi digital, reformasi birokrasi, kemudahan berbisnis, pertahanan semesta, stabilitas makro ekonomi dan fiskal adaptif. Untuk mencapai swasembada pangan dan energi diarahkan pada pelaksanaan lumbung pangan, pengembangan energi terbarukan dan pengembangan SPAM hulu-hilir. Sedangkan percepatan pertumbuhan ekonomi inklusif akan dilaksanakan dengan dengan percepatan hilirisasi SDA, percepatan pengentasan kemiskinan. Dengan strategi tersebut diharapkan dapat mempercepat pencapaian target pembangunan 2026 yaitu pertumbuhan ekonomi diharapkan dapat mencapai sebesar 6,3 %; tingkat kemiskinan sebesar 6,5-7,5 (%); GNI per Capita 5,870; Penurunan Emisi GRK sebesar 37,14%, Indeks Kualitas Lingkungan Hidup 37,14%; Indeks Modal Manusia pada angka 0,57 dan rasio gini sebesar 0,377-0,380.

3.1.3 Proyeksi dan Arah Pembangunan Ekonomi Jawa Tengah

Di tengah ketidakpastian iklim ekonomi global, perekonomian Jawa Tengah pada tahun 2024 mampu tumbuh positif sebesar 4,95% menurut perbandingan *constan to constan (c-to-c)*. Industri pengolahan mendominasi struktur ekonomi Jateng, dengan kontribusi sebesar 33,84% dengan pertumbuhan 3,52%. Peringkat kedua ditempati oleh Perdagangan yang tumbuh sebesar 4,16% dengan kontribusi 13,49%, disusul Pertanian yang tumbuh 1,41% dengan kontribusi 13,03%. Sejumlah sektor turut mendorong pertumbuhan perekonomian secara signifikan. Sektor akomodasi tumbuh paling tinggi dengan 10,03% disusul sektor infokom dengan 9,56% dan sektor jasa perusahaan dengan 9,15%.

Laju pertumbuhan ekonomi yang relatif kuat mampu meningkatkan kesejahteraan masyarakat. Tercatat Tingkat Pengangguran Terbuka (TPT) turun menjadi 4,78% pada tahun 2024 atau turun 0,35% dibandingkan tahun 2023. Angka kemiskinan Jawa Tengah juga konsisten menurun, dari sebelumnya 10,47 persen pada Maret 2024, turun menjadi 9,58 persen pada September 2024, atau mengalami peningkatan sebesar 0,89%. Jumlah penduduk miskin pada September 2024 sebanyak 3,40 juta orang, turun 307,99 ribu orang dibanding 3,70 juta orang pada Maret 2024. Garis Kemiskinan pada September 2024 tercatat sebesar Rp 521.093/kapita/bulan dengan komposisi Garis Kemiskinan Makanan sebesar Rp 392.697/kapita/bulan (75,36 persen) dan

Garis Kemiskinan Bukan Makanan sebesar Rp 128.396/kapita/bulan (24,64 persen).

Pada Oktober 2024, inflasi year on year (y-on-y) Provinsi Jawa Tengah sebesar 1,60% dengan Indeks Harga Konsumen (IHK) sebesar 106,18. Inflasi tertinggi terjadi di Kota Tegal sebesar 2,02% dengan IHK sebesar 106,83 dan terendah terjadi di Purwokerto sebesar 1,24% dengan IHK sebesar 105,30. Inflasi y-on-y terjadi karena adanya kenaikan harga yang ditunjukkan oleh naiknya indeks sepuluh kelompok pengeluaran, yaitu: kelompok makanan, minuman dan tembakau sebesar 2,36%; kelompok pakaian dan alas kaki sebesar 0,88%; kelompok perumahan, air, listrik, dan bahan bakar rumah tangga sebesar 1,18%; kelompok perlengkapan, peralatan dan pemeliharaan rutin rumah tangga sebesar 0,88%; kelompok kesehatan sebesar 1,40%; kelompok transportasi sebesar 0,06%; kelompok rekreasi, olahraga, dan budaya sebesar 1,19%; kelompok pendidikan sebesar 1,72%; kelompok penyediaan makanan dan minuman/restoran sebesar 2,11%; dan kelompok perawatan pribadi dan jasa lainnya sebesar 5,39 %. Sementara kelompok pengeluaran yang mengalami penurunan indeks adalah kelompok informasi, komunikasi, dan jasa keuangan sebesar 0,72.

Mendasarkan pada kondisi-kondisi tersebut, maka perekonomian Jawa Tengah tahun 2026 diproyeksikan tetap tumbuh positif. Proyeksi pertumbuhan ekonomi di tahun 2026 diharapkan dapat berdampak pada penurunan angka kemiskinan, penurunan tingkat pengangguran terbuka, dan meningkatnya PDRB per kapita di Jawa Tengah. serta dibarengi dengan menurunnya kesenjangan pendapatan masyarakat yang diukur dari Indeks/Rasio Gini. Proyeksi Indikator Ekonomi Daerah Provinsi Jawa Tengah Tahun 2026 dapat dilihat dalam tabel berikut :

**Tabel 3.1. Proyeksi Indikator Ekonomi Daerah
Provinsi Jawa Tengah Tahun 2026**

No	Indikator	Satuan	Proyeksi Tahun 2026
1	2	3	4
1	Pertumbuhan Ekonomi	%	5,00-6,00
2	PDRB per kapita	Juta Rp	52,00 - 55,00
3	Inflasi	%	1,5 - 3,5
4	Tingkat Pengangguran Terbuka (TPT)	%	4,71- 4,27
5	Angka Kemiskinan	%	8,70-8,53
6	Rasio Gini	Angka	0,360 - 0,365

Sumber: Rancangan RKPD Provinsi Jawa Tengah 2026

Pembangunan daerah Provinsi Jawa Tengah tahun 2026 diarahkan pada "Penguatan perekonomian daerah, kualitas sumber daya manusia, ketahanan sumber daya alam dan lingkungan hidup, serta tata kelola pemerintahan yang dinamis". Pembangunan perekonomian Jawa Tengah tahun 2026 diarahkan pada Peningkatan kapasitas perekonomian yang berdaya saing dan berkelanjutan berbasis sektor unggulan didukung dengan infrastruktur yang merata dan berkualitas; Peningkatan kualitas sumber daya manusia yang lebih pintar, sehat, bugar, berkarakter, dan adaptif secara inklusif dan merata; Peningkatan keberlanjutan pengelolaan sumber daya alam dan lingkungan hidup dalam mendukung perekonomian daerah yang berkelanjutan; Peningkatan tata kelola pemerintahan yang lebih adaptif dan kolaboratif, dengan fokus pada:

1. Memperkuat pertumbuhan ekonomi dengan meningkatkan pertumbuhan dan kontribusi sektor-sektor unggulan Jawa Tengah, mendorong pertumbuhan penanaman modal, meningkatkan rasio kemandirian fiskal dengan memperbesar rasio pendapatan asli daerah, didukung dengan perbaikan pengelolaan keuangan daerah dan aset, serta menjaga kondusivitas wilayah;
2. Meningkatkan pemerataan ekonomi dengan penciptaan akses ekonomi produktif dan perluasan lapangan kerja, pemerataan akses pelayanan dasar

- bagi penduduk miskin, serta peningkatan konektivitas wilayah dan infrastruktur dasar;
3. Meningkatkan upaya pengendalian inflasi daerah melalui penguatan kapasitas kelembagaan Tim Pengendali Inflasi Daerah (TPID) dengan koordinasi lintas sektor, menjaga kestabilan harga kebutuhan pokok masyarakat, serta meningkatkan keterjangkauan akses pangan beragam dan berkualitas;
 4. Meningkatkan daya saing tenaga kerja melalui peningkatan produktivitas tenaga kerja di perusahaan dan calon tenaga kerja, kompetensi tenaga kerja dengan pemagangan sesuai dunia usaha dan dunia industri (DUDI), pemberdayaan angkatan kerja, penempatan tenaga kerja, dan peningkatan kualitas tenaga kerja melalui pelatihan calon tenaga kerja dan instruktur, serta kompensasi yang memadai;
 5. Meningkatkan kesejahteraan pelaku usaha pertanian melalui penguatan database petani dan peningkatan kompetensi dan keterampilan, peningkatan kapasitas usaha, perlindungan, dan akses pemasaran;
 6. Mendorong upaya pembangunan ekonomi hijau (green economy) untuk menciptakan peluang kerja baru dan investasi baru khususnya pada green jobs dan green investment dengan tetap memperhatikan daya dukung dan daya tampung lingkungan;
 7. Mendorong pengembangan ekonomi syariah melalui penguatan rantai nilai halal, penguatan sektor keuangan syariah, penguatan Usaha Mikro, Kecil dan Menengah (UMKM), serta pemanfaatan dan penguatan ekonomi digital..

3.1.4 Proyeksi dan Arah kebijakan Ekonomi Kabupaten Purworejo

Perekonomian kabupaten Purworejo pada tahun 2024 tercatat mengalami kontraksi, yaitu sebesar 4,79% (*c-to-c*), atau mengalami perlambatan sebesar 0,28% dibanding tahun 2023 sebesar 5,07%.

Dari sisi kesejahteraan masyarakat, kinerja tahun 2024 menunjukkan hal yang positif. Hal ini ditunjukkan dengan kenaikan Indeks Pembangunan Manusia, penurunan tingkat pengangguran terbuka dan angka kemiskinan. Tercatat Indeks Pembangunan Manusia mengalami peningkatan sebesar 0,81 poin dari 74,35 pada tahun 2023 menjadi 75,16 pada tahun 2024, sedangkan Tingkat Pengangguran Terbuka (TPT) turun menjadi 3,89% pada tahun 2024, turun 0,13 poin dibandingkan pada tahun 2023 sebesar 4,02 % dan angka kemiskinan Kabupaten Purworejo juga menurun dari sebelumnya 11,33% menjadi 10,87% pada tahun 2023. Sedangkan inflasi Kabupaten Purworejo

mengacu pada inflasi Kota Purwokerto sebagai *sister city* yaitu sebesar 1,07 (y-o-y), turun dibandingkan pada tahun 2023 sebesar 2,61% (y-on-y).

Penyusunan RKPD Kabupaten Purworejo Tahun 2026 tetap konsisten mempertimbangkan beberapa asumsi ekonomi makro dan memperhatikan kinerja perekonomian Kabupaten Purworejo, kondisi perekonomian regional, nasional dan global. Proyeksi pertumbuhan ekonomi di tahun 2026 diharapkan dapat berdampak pada peningkatan Indeks Pembangunan Manusia dan penurunan tingkat pengangguran terbuka serta penurunan angka kemiskinan. Proyeksi Indikator Ekonomi Daerah Kabupaten Purworejo Tahun 2026 dapat dilihat dalam tabel berikut:

**Tabel 3.2. Proyeksi Indikator Ekonomi Daerah
Kabupaten Purworejo Tahun 2026**

No	Indikator	Satuan	Proyeksi Tahun 2026
1	2	3	4
1	Pertumbuhan Ekonomi	%	5,00 - 5,80
2	Indeks Pembangunan Manusia	Indeks	76,00
3	Tingkat Pengangguran Terbuka (TPT)	%	3,10 - 2,83
4	Angka Kemiskinan	%	9,67 - 8,67

Sumber: Hasil Rakortekrenbang Provinsi Jawa Tengah, 2025

Tahun 2026 merupakan tahun awal periode RPJMD Kabupaten Purworejo Tahun 2025-2029. Arah kebijakan pada tahap pertama pembangunan jangka menengah daerah Kabupaten Purworejo tahun 2026 diarahkan untuk terfokus pada upaya penguatan potensi lokal sebagai pondasi utama dalam memperkuat posisi Kabupaten Purworejo sebagai daerah penumpu ketahanan pangan. Fokus ini diwujudkan melalui beberapa arah kebijakan strategis sebagai berikut:

1. Penguatan kapasitas pelaku ekonomi lokal serta pengelolaan potensi unggulan berbasis sumber daya lokal dilakukan untuk meningkatkan produktivitas dan memperkuat ketahanan pangan daerah.
2. Peningkatan pemanfaatan sumber daya lokal dan pengelolaan lingkungan hidup diarahkan untuk mendukung keberlanjutan sistem pangan yang adaptif dan ramah lingkungan.

3. Pemetaan menyeluruh atas kebutuhan dan kondisi infrastruktur wilayah, diiringi dengan peningkatan kualitas serta keterjangkauan infrastruktur dasar guna mendukung konektivitas dan aksesibilitas antarwilayah, khususnya dalam distribusi hasil pertanian dan komoditas unggulan.
4. Penguatan fondasi layanan dasar melalui optimalisasi sumber daya di sektor pendidikan dan kesehatan dijalankan secara inklusif, bersamaan dengan penguatan nilai-nilai keagamaan, budaya lokal, dan kohesi sosial masyarakat.
5. Penguatan kapasitas tata kelola pemerintahan dan desa difokuskan pada pemanfaatan teknologi informasi dan digitalisasi layanan dasar, yang mendukung proses perencanaan, pengawasan, dan pengambilan keputusan berbasis data lokal, terutama dalam mendukung pengembangan potensi unggulan dan ketahanan pangan daerah.

Keseluruhan arah kebijakan ini merupakan pijakan awal dalam membangun kemandirian dan daya saing Kabupaten Purworejo menuju pencapaian visi jangka panjang daerah.

3.2. Arah Kebijakan Keuangan Daerah

Kebijakan keuangan daerah tidak lepas dari kebijakan pendapatan, belanja dan pembiayaan yang harus dikelola secara efektif, efisien, transparan, tertib, akuntabel dan tepat serta sesuai dengan peraturan perundang-undangan yang berlaku untuk kemanfaatan bagi kepentingan masyarakat. Proyeksi Keuangan Daerah dan Kerangka Pendanaan Pemerintah Kabupaten Purworejo Tahun Anggaran 2026 yang bersumber dari pendapatan daerah dikaji secara komprehensif untuk mengukur kemampuan keuangan daerah dalam rangka pembiayaan pembangunan daerah.

Pemerintah Kabupaten Purworejo dalam rangka meningkatkan kinerja pendapatan, belanja dan pembiayaan, ditempuh melalui arah kebijakan sebagai berikut:

3.2.1. Arah Kebijakan Pendapatan Daerah

Pendapatan Daerah menurut Undang-Undang Nomor 1 Tahun 2022 tentang Hubungan Keuangan Pemerintah Pusat dan Pemerintah Daerah (HKPD) adalah semua hak Daerah yang diakui sebagai penambah nilai kekayaan bersih dalam periode tahun anggaran yang bersangkutan, yang meliputi komponen Pendapatan Asli Daerah (PAD), Pendapatan Transfer, dan Lain-Lain Pendapatan

Daerah Yang Sah. Kinerja pendapatan daerah dipengaruhi oleh berbagai faktor diantaranya pertumbuhan ekonomi, kebijakan fiskal nasional terkait dengan dana transfer pemerintah pusat kepada pemerintah daerah, kebijakan pada harga bahan bakar minyak, perkiraan perkembangan realisasi penjualan industri otomotif, dan realisasi pendapatan dari tahun sebelumnya.

Pendapatan Asli Daerah merupakan kelompok pendapatan yang sepenuhnya menjadi kewenangan daerah untuk mengelolanya sejak merencanakan hingga pengawasan, sedangkan untuk Pendapatan Transfer dan Lain-lain Pendapatan Daerah Yang Sah merupakan kewenangan Pemerintah dan Pemerintah Provinsi Jawa Tengah mengalokasikan untuk Kabupaten Purworejo dengan penetapan pejabat yang berwenang.

Pendapatan Asli Daerah Kabupaten Purworejo didominasi oleh Pendapatan Retribusi yaitu terutama didukung oleh pendapatan BLUD Puskesmas dan Rumah Sakit, disusul pendapatan Pajak Daerah, Hasil Pengelolaan Kekayaan Daerah yang Dipisahkan dan terakhir Lain-Lain Pendapatan Asli Daerah yang Sah. Mulai tahun 2024 terdapat perubahan yang signifikan pada pendapatan retribusi dan lain-lain pendapatan asli daerah yang sah karena amanah Perda Kabupaten Purworejo 11 Tahun 2023 tentang Pajak Daerah dan Retribusi Daerah pasal 62 ayat 3 terdapat pengalihan pencatatan pendapatan pelayanan kesehatan pada BLUD, yang sebelumnya tercatat di lain-lain pendapatan yang sah menjadi pendapatan retribusi daerah sebagai amanah Perda Kabupaten Purworejo 11 Tahun 2023 tentang Pajak Daerah dan Retribusi Daerah pasal 62 ayat 3. Persentase proporsi PAD Kabupaten Purworejo dapat dilihat dalam tabel berikut:

Tabel 3.3 Persentase Proporsi Realisasi Pendapatan Asli Daerah Kabupaten Purworejo Tahun 2022-2024, APBD 2025 dan Proyeksi/target 2026

No.	Uraian	Realisasi Tahun 2022	Realisasi Tahun 2023	Realisasi Tahun 2024	APBD 2025	Proyeksi/Target Tahun 2026
1	2	3	4	5	6	7
1	Pajak Daerah	30,48%	26,92%	23,22%	33,73%	30,79%
2	Retribusi Daerah	5,63%	5,06%	71,17%	62,29%	65,62%
3	Pengelolaan Kekayaan Daerah Yang Dipisahkan	4,16%	3,81%	3,59%	3,26%	2,95%

No.	Uraian	Realisasi Tahun 2022	Realisasi Tahun 2023	Realisasi Tahun 2024	APBD 2025	Proyeksi/ Target Tahun 2026
1	2	3	4	5	6	7
4	Lain-lain Pendapatan Asli Daerah yang Sah	59,74%	64,22%	2,02%	0,72%	0,65%
	Jumlah Pendapatan Asli Daerah (1+2+3+4)	100,00%	100,00%	100,00%	100,00 %	100,00%

Sumber: BPKPAD Purworejo, Bapperida Purworejo, data diolah 2025

Asumsi yang digunakan dalam menentukan proyeksi pendapatan daerah pada RKPD 2026 adalah sebagai berikut :

1. Perhitungan Pendapatan Asli Daerah dengan memperhatikan karakteristik masing-masing jenis pungutan, yaitu sebagai berikut:
 - a. Penetapan target pajak daerah dan retribusi daerah dalam APBD mempertimbangkan paling sedikit kebijakan makro ekonomi daerah, potensi pajak daerah dan retribusi daerah sesuai maksud Pasal 102 Undang-Undang Nomor 1 Tahun 2022 tentang Hubungan Keuangan Antara Pemerintah Pusat Dan Pemerintahan Daerah (HKPD)
 - b. Implementasi Undang-Undang Nomor 1 Tahun 2022 tentang HKPD khususnya melalui peningkatan penerimaan dari Opsen Pajak Kendaraan Bermotor (PKB) dan Opsen Bea Balik Nama Kendaraan Bermotor (BBNKB)
 - c. Pertumbuhan objek pajak daerah diproyeksikan mengalami kenaikan dibandingkan Tahun 2025
 - d. Optimalisasi penerimaan Retribusi Daerah, berasal dari penyesuaian tarif Retribusi Daerah sesuai dengan Perda Kabupaten Purworejo Nomor 11 Tahun 2023 tentang PDRD, penambahan wajib retribusi baru dan optimalisasi pemanfaatan Barang Milik Daerah yang menjadi penerimaan Retribusi Pemanfaatan Aset Daerah.
 - e. Penetapan target pajak daerah dan retribusi daerah dalam APBD memperhatikan: 1) pemberian keringanan, pengurangan, pembebasan, dan penundaan pembayaran atas pokok dan/atau sanksi pajak daerah dan retribusi daerah, sesuai maksud Pasal 96 Undang-Undang Nomor 1 Tahun 2022; 2) kebijakan fiskal nasional, sesuai maksud Pasal 97 Undang-Undang Nomor 1 Tahun 2022; 3) insentif fiskal yang dilakukan untuk mendukung kebijakan kemudahan berinvestasi, sesuai maksud

- Pasal 101 Undang-Undang Nomor 1 Tahun 2022 dan Peraturan Pemerintah Nomor 24 Tahun 2019 tentang Pemberian Insentif dan Kemudahan Investasi di Daerah;
- f. Penganggaran retribusi daerah yang bersumber dari jenis pelayanan kebersihan memperhatikan biaya penanganan sampah, sesuai dengan Peraturan Menteri Dalam Negeri Nomor 7 Tahun 2021 tentang Tata Cara Perhitungan Tarif Retribusi dalam Penyelenggaraan Penanganan Sampah.
 - g. Dalam rangka mengoptimalkan pajak daerah, Pemerintah Daerah harus melakukan ekstensifikasi dan intensifikasi atas kegiatan pemungutan mulai dari penghimpunan data objek dan subjek pajak, penentuan besarnya pajak yang terutang sampai kegiatan penagihan pajak kepada wajib pajak serta pengawasan penyetorannya, dengan berbasis teknologi.
 - h. Kegiatan elektronifikasi transaksi Pemerintah Daerah sesuai dengan Peraturan Menteri Dalam Negeri Nomor 56 Tahun 2021 tentang Tim Percepatan dan Perluasan Digitalisasi Daerah Provinsi dan Kabupaten/Kota serta Tata Cara Implementasi Elektronifikasi Transaksi dianggarkan pada sub kegiatan Elektronifikasi Transaksi Pemerintah Daerah.
 - i. Optimalisasi penerimaan dari Hasil Pengelolaan Kekayaan Daerah Yang Dipisahkan yaitu dengan meningkatkan kinerja BUMD sehingga dapat menghasilkan Deviden atas Penyertaan Modal Pemerintah Daerah;
 - j. Penerimaan dari Lain-Lain Pendapatan Asli Daerah Yang Sah diproyeksikan sama dengan tahun 2025 yang bersumber dari jasa giro dan pendapatan bunga.
2. Pendapatan daerah yang berasal dari pendapatan transfer diproyeksikan sebagai berikut:
- a. Pendapatan Transfer Pemerintah Pusat yang terdiri dari Dana Perimbangan (DBH dan DAU), DAK Fisik dan Non Fisik, Insentif Fiskal dan Dana Desa yang dicantumkan dalam RKPD Tahun 2026 serta KUA dan PPAS T.A. 2026 sama dengan yang tercantum dalam APBD Tahun Anggaran 2025 kondisi efisiensi anggaran sesuai amanat Instruksi Presiden Nomor 1 tahun 2025 yang alokasinya diatur dengan:
 - 1) Keputusan Menteri Keuangan Nomor 29 Tahun 2025 tentang Penyesuaian Rincian Alokasi Transfer ke Daerah Menurut Provinsi/Kabupaten/Kota Tahun Anggaran 2025 Dalam Rangka Efisiensi Belanja dalam Pelaksanaan Anggaran dan Pendapatan

Belanja Negara dan Anggaran Pendapatan dan Belanja Daerah Tahun Anggaran 2025,

- 2) Keputusan Menteri Keuangan Republik Indonesia Nomor 138 Tahun 2025 Tentang Penyesuaian Rincian Alokasi Dana Insentif Fiskal Tahun Anggaran 2025 Untuk Penghargaan Kinerja Tahun Sebelumnya Menurut Provinsi/Kabupaten/Kota

serta telah mencantumkan pendapatan DAU Tambahan dalam rangka memenuhi kebutuhan tambahan anggaran Belanja Pegawai untuk Tunjangan Profesi Guru dan Tambahan Penghasilan Guru Tunjangan Hari Raya dan Gaji Ketiga Belas (TPG dan Tamsil THR dan Gaji ke13) berdasarkan Peraturan Pemerintah Nomor 11 Tahun 2025 tentang Pemberian Tunjangan Hari Raya dan Gaji Ketiga Belas Kepada Aparatur Negara, Pensiunan, Penerima Pensiun, dan Penerima Tunjangan Tahun 2025 serta sesuai dengan kemampuan keuangan daerah,

- b. Insentif Fiskal bersumber dari APBN yang dialokasikan kepada Pemerintah Daerah atas pencapaian kinerja berdasarkan kriteria tertentu. Kriteria tertentu berupa perbaikan dan/atau pencapaian kinerja pemerintahan daerah, antara lain pengelolaan keuangan daerah, pelayanan umum pemerintahan dan pelayanan dasar.
- c. Penggunaan Dana Desa mempedomani ketentuan peraturan perundang-undangan termasuk mendukung optimalisasi perlindungan jaminan kesehatan bagi penduduk desa melalui pendaftaran kepesertaan penduduk desa ke dalam JKN KIS sebagai penduduk yang didaftarkan desa menuju desa *Universal Health Coverage (UHC)*.
- d. Pendapatan Transfer Antar Daerah yang terdiri dari Pendapatan Bagi Hasil dari Pemerintah Provinsi Jawa Tengah yang dicantumkan dalam RKPD Tahun 2026 sama dengan yang tercantum dalam APBD Tahun Anggaran 2025, sedangkan untuk bantuan Keuangan dari Pemerintah Provinsi Jawa Tengah dicantumkan nol rupiah karena belum ada informasi resmi dari Pemerintah Provinsi Jawa Tengah.
- e. Penerimaan DBH-CHT, baik bagian provinsi maupun bagian kabupaten/kota dialokasikan untuk mendanai program peningkatan kualitas bahan baku, pembinaan industri, pembinaan lingkungan sosial, sosialisasi ketentuan dibidang cukai dan/atau pemberantasan barang kena cukai palsu (cukai ilegal) sebagaimana diatur dalam peraturan perundang- undangan mengenai cukai, dengan prioritas pada bidang

kesehatan untuk mendukung program jaminan kesehatan nasional terutama peningkatan kuantitas dan kualitas layanan kesehatan dan pemulihan perekonomian di daerah

3. Pendapatan Lain-Lain Pendapatan Daerah Yang Sah ini belum dapat diproyeksikan dikarenakan:
 - a. Pendapatan hibah belum dapat dipastikan perolehannya pada Tahun 2026 karena pengalokasian pendapatan ini berdasarkan perjanjian hibah daerah antara Pemerintah Kabupaten Purworejo dengan Pihak Ketiga.
 - b. Pendapatan hibah yang berasal dari sumbangan pihak ketiga juga belum dapat dipastikan karena pengalokasian pendapatan ini berdasarkan kesepakatan Bersama antara Pemerintah Kabupaten Purworejo dengan Pihak Ketiga.
 - c. Lain-Lain Pendapatan sesuai dengan Ketentuan Peraturan Perundang-Undangan tidak bisa diprediksi karena merupakan dana dari pemerintah yang bersifat insidental.

Memperhatikan dinamika lingkungan yang berkembang dan potensi pendapatan daerah Kabupaten Purworejo, pendapatan daerah Kabupaten Purworejo tahun 2026 diproyeksikan sebesar Rp. 2.451.619.713.176,00 dengan rincian sebagaimana tabel berikut:

Tabel 3.4. Proyeksi Pendapatan Daerah Kabupaten Purworejo Tahun 2026

No	Uraian	Proyeksi Tahun 2026 (Rp)	%
1	2	3	4
4.1	Pendapatan Asli Daerah (PAD)	559.965.858.176	22,84%
4.1.01	Pajak Daerah	172.385.552.413	7,03%
4.1.02	Retribusi Daerah	367.460.763.979	14,99%
4.1.03	Hasil Pengelolaan Kekayaan daerah yang dipisahkan	16.495.361.735	0,67%
4.1.04	Lain-lain Pendapatan Asli Daerah Yang Sah	3.624.180.049	0,15%
4.2	Pendapatan Transfer	1.891.653.855.000	77,16%
4.2.01	Transfer Pemerintah Pusat	1.804.621.351.000,00	73,61%
4.2.02	Transfer antar daerah	87.032.504.000,00	3,55%
4.3	Lain-lain Pendapatan Daerah yang Sah	0	0,00%
	Jumlah Pendapatan Daerah (1+2+3)	2.451.619.713.176,00	100,00%

Sumber : BPKPAD Kabupaten Purworejo, 2025

Proporsi sumber pendapatan daerah Kabupaten Purworejo masih didominasi oleh pendapatan transfer yaitu 77,16%, sedangkan pendapatan asli daerah hanya berkontribusi sebesar 22,84%. Hal tersebut menunjukkan bahwa kemandirian fiskal Pemerintah Kabupaten Purworejo dapat dikatakan belum proporsional, karena prosentase proporsi PAD terhadap total Pendapatan Daerah masih rendah.

Realisasi dan Proyeksi/Target Pendapatan Kabupaten Purworejo Tahun 2022 s.d tahun 2026 dapat dilihat dalam tabel berikut :

**Tabel 3.5 Realisasi dan Proyeksi/Target Pendapatan
Kabupaten Purworejo Tahun 2022 s.d tahun 2026**

No	Uraian	Jumlah				
		Realisasi Tahun 2022	Realisasi Tahun 2023	Realisasi Tahun 2024	APBD 2025	Proyeksi/target Tahun 2026
(1)	(2)	(3)	(4)	(5)	(6)	(7)
4	PENDAPATAN	2.185.997.980.026,79	2.256.523.589.409,53	2.408.821.671.671,00	2.431.336.786.041,00	2.451.619.713.176,00
4.1	PENDAPATAN ASLI DAERAH	330.274.511.807,79	379.937.415.349,53	448.851.158.304,00	505.348.636.041,00	559.965.858.176,00
4.1.01	Pendapatan Pajak Daerah	100.654.070.739,00	102.276.349.264,00	104.218.544.345,00	170.432.135.537,00	172.385.552.413,00
4.1.02	Pendapatan Retribusi Daerah	18.591.092.668,00	19.224.909.728,00	319.427.778.313,00	314.796.958.720,00	367.460.763.979,00
4.1.03	Pendapatan Hasil Pengelolaan Kekayaan Daerah Yang Dipisahkan	13.723.941.495,00	14.457.361.320,00	16.119.649.871,00	16.495.361.735,00	16.495.361.735,00
4.1.04	Lain-lain Pendapatan Asli Daerah yang Sah	197.305.406.905,79	243.978.795.037,53	9.085.185.775,00	3.624.180.049,00	3.624.180.049,00
4.2	PENDAPATAN TRANSFER	1.848.525.446.302,00	1.874.941.153.899,00	1.958.558.013.367,00	1.925.988.150.000,00	1.891.653.855.000,00
4.2.01	Transfer Pemerintah Pusat	1.704.401.246.002,00	1.730.465.289.780,00	1.812.249.208.453,00	1.824.458.646.000,00	1.804.621.351.000,00
4.2.01.01	Dana Perimbangan	1.316.418.832.627,00	1.314.410.737.780,00	1.418.035.604.453,00	1.449.022.135.000,00	1.429.224.966.000,00
4.2.01.01.01	Dana Transfer Umum-Dana Bagi Hasil (DBH)	32.739.696.982,00	32.334.378.132,00	29.857.280.000,00	34.342.196.000,00	34.342.196.000,00
4.2.01.01.02	Dana Transfer Umum-Dana Alokasi Umum	909.104.885.900,00	957.767.136.834,00	1.028.441.374.978,00	1.037.833.918.000,00	1.032.283.504.000,00
4.2.01.01.03	Dana Transfer Khusus-Dana Alokasi Khusus (DAK) Fisik	103.931.970.159,00	48.952.081.524,00	86.119.209.955,00	63.258.790.000,00	47.763.621.000,00

No	Uraian	Jumlah				
		Realisasi Tahun 2022	Realisasi Tahun 2023	Realisasi Tahun 2024	APBD 2025	Proyeksi/target Tahun 2026
4.2.01.01.04	Dana Transfer Khusus-Dana Alokasi Khusus (DAK) Non Fisik	270.642.279.586,00	275.357.141.290,00	273.617.739.520,00	313.587.231.000,00	314.835.645.000,00
4.2.01.05	Dana Desa	346.381.470.375,00	384.401.231.000,00	386.689.738.000,00	368.832.284.000,00	368.832.284.000,00
4.2.01.06	Dana Insentif Daerah/Insentif Fiskal	41.600.943.000,00	31.653.321.000,00	7.523.866.000,00	6.604.227.000,00	6.564.101.000,00
4.2.02	Pendapatan Transfer Antar Daerah	144.124.200.300,00	144.475.864.119,00	146.308.804.914,00	101.529.504.000,00	87.032.504.000,00
4.2.02.01	Pendapatan Bagi Hasil	118.603.095.000,00	124.577.393.119,00	123.330.794.714,00	87.032.504.000,00	87.032.504.000,00
4.2.02.01.01	Pendapatan Bagi Hasil Pajak	118.603.095.000,00	124.577.393.119,00	123.330.794.714,00	87.032.504.000,00	87.032.504.000,00
4.2.02.02	Bantuan Keuangan	25.521.105.300,00	19.898.471.000,00	22.978.010.200,00	14.497.000.000,00	-
4.2.02.02.01	Bantuan Keuangan Khusus dari Pemerintah Provinsi	25.521.105.300,00	19.898.471.000,00	22.978.010.200,00	14.497.000.000,00	-
4.3	LAIN-LAIN PENDAPATAN YANG SAH	7.198.021.917,00	1.645.020.161,00	1.412.500.000,00	-	-
4.3.01	Pendapatan Hibah	7.198.021.917,00	1.645.020.161,00	1.412.500.000,00	-	-
4.3.01.01	Pendapatan Hibah dari Pemerintah Pusat	7.198.021.917,00	1.645.020.161,00	-	-	-
4.3.01.01.01	Pendapatan Hibah dari Pemerintah Pusat	7.198.021.917,00	1.645.020.161,00			
4.3.1.04	Pendapatan Hibah dari Badan/Lembaga/Organisasi Dalam Negeri/Luar Negeri			1.412.500.000		

No	Uraian	Jumlah				
		Realisasi Tahun 2022	Realisasi Tahun 2023	Realisasi Tahun 2024	APBD 2025	Proyeksi/target Tahun 2026
4.3.1.04.04	Pendapatan Hibah dari Lembaga/Organisasi Swasta Luar Negeri			1.412.500.000		
4.3.1.04.04.01	Pendapatan Hibah dari Lembaga/Organisasi Swasta Luar Negeri			1.412.500.000		
4.3.02	Dana Darurat	-	-			
4.3.03	Lain-lain Pendapatan Sesuai dengan Ketentuan Peraturan Perundang-Undangan	-	-	-	-	-
4.3.03.01	Lain-lain Pendapatan					
4.3.03.01.01	Pendapatan Hibah Dana BOS					-
	JUMLAH PENDAPATAN DAERAH (4.1+4.2+4.3)	2.185.997.980.026,79	2.256.523.589.409,53	2.408.821.671.671,00	2.431.336.786.041,00	2.451.619.713.176,00

Sumber: BPKPAD Kabupaten Purworejo Tahun 2025, Data Diolah

Sehubungan dengan hal tersebut, diperlukan optimalisasi untuk dapat lebih meningkatkan pendapatan yang belum optimal terutama dari sumber Pajak Daerah, Retribusi Daerah dan Hasil Pengelolaan Kekayaan Daerah yang Dipisahkan.

Kebijakan yang ditempuh oleh Pemerintah Kabupaten Purworejo dalam peningkatan pendapatan daerah adalah dengan meningkatkan efisiensi dan efektivitas pengelolaan sumber-sumber pendapatan daerah untuk mendukung pembangunan daerah dengan optimalisasi pemanfaatan sumber-sumber pendapatan dan aset-aset pemerintah daerah. Implementasi dari strategi tersebut dijabarkan dalam 4 (empat) arah kebijakan dalam pengelolaan pendapatan daerah, sebagai berikut:

1. Upaya untuk menggali sumber-sumber pendapatan daerah yang muncul akibat adanya peningkatan aktivitas ekonomi serta adanya berbagai program investasi;
2. Optimalisasi pungutan PAD melalui perbaikan tatakelola dan administrasi Pendapatan Asli Daerah. Sumber-sumber pendapatan asli daerah terus digali untuk meningkatkan pendapatan daerah dalam rangka meningkatkan kemandirian keuangan daerah.
 - a. Intensifikasi melalui penyempurnaan dasar hukum pemungutan dan Retribusi Daerah.

Dengan berlakunya Undang-Undang Nomor 1 Tahun 2022 tentang Hubungan Keuangan antara Pemerintah Pusat dan Pemerintahan Daerah (UU HKPD) maka terdapat banyak hal yang harus disesuaikan baik dari aspek belanja maupun pendapatan. Regulasi tersebut mengatur tentang restrukturisasi pajak daerah dan penyederhanaan jenis retribusi. Restrukturisasi pajak daerah dapat dilakukan salah satunya untuk menyederhanakan administrasi perpajakan agar manfaat yang diperoleh lebih besar dari biaya pemungutan. Selain itu, restrukturisasi pajak juga akan mempermudah pemantauan pemungutan pajak serta mendukung masyarakat memenuhi kewajiban perpajakan dengan adanya simplifikasi. Terkait implementasi UU HKPD mulai tahun 2024, beberapa tahapan yang perlu dilakukan adalah analisis rasio NJOP, simulasi SPPT, dan menyusun rekomendasi dasar pembuatan naskah akademik untuk rancangan peraturan daerah. Oleh karena itu perlu dilakukan langkah-langkah persiapan dalam penyelenggaran pajak daerah dan retribusi daerah sesuai dengan regulasi terbaru yang diharapkan pada tahun 2026

telah dapat diimplementasikan pemungutan pajak dan retribusi yang sesuai.

- b. Peningkatan layanan pembayaran pajak dengan kemudahan berbasis teknologi informasi serta pengembangan titik layanan yang melibatkan partisipasi masyarakat di pedesaan
- c. Pemenuhan sarana dan prasarana dan pengembangan Sumber Daya Manusia (SDM) dibidang Teknologi Informasi dan digitalisasi/elektronifikasi pendukung pelayanan pembayaran Pendapatan Daerah serta peningkatan profesionalisme dan kapasitas sumber daya manusia aparatur pendapatan dan pengelola pajak dan retribusi daerah
- d. Tertib pengelolaan pajak daerah dan retribusi daerah dengan penyempurnaan dasar hukum berupa SOP yang mengacu kepada Perda dan Perbup tentang pajak daerah dan retribusi daerah yang telah diterbitkan;
- e. Peningkatan layanan pembayaran pajak dengan kemudahan berbasis teknologi informasi serta pengembangan titik layanan yang melibatkan partisipasi masyarakat di pedesaan;
- f. Kerjasama dengan stakeholder dalam upaya peningkatan kepatuhan wajib pajak;
- g. Peningkatan kerjasama dengan instansi vertikal dalam rangka optimalisasi peningkatan penerimaan Dana Bagi Hasil Pajak/Bukan Pajak
- h. Bersinergi dan berkolaborasi dengan Pemerintah Provinsi Jawa Tengah dalam mendorong optimalisasi penerimaan Pajak Kendaraan Bermotor (PKB) dan Bea Balik Nama Kendaraan Bermotor (BBNKB), dan penanganan piutang PKB dengan Pengalokasian Pendanaan untuk Kegiatan/Sub Kegiatan Mendukung Pencapaian PKB dan BBNKB beserta Opsennya;
- i. Pengembangan dan peningkatan realisasi investasi yang menyerap banyak tenaga kerja melalui peningkatan efisiensi dan efektifitas pelayanan perijinan dan investasi melalui OPD yang menangani pelayanan terpadu satu pintu (PTSP);
- j. Penerapan kebijakan penanganan piutang dan mempertahankan kepatuhan wajib pajak;
- k. Penguatan kinerja Badan Usaha Milik Daerah (BUMD) dan menjaga tingkat Kesehatan BUMD dalam rangka peningkatan deviden atas laba yang dicapai, sebagai kontribusi pada pendapatan asli daerah;
- l. Sosialisasi dan/atau penyuluhan terkait regulasi Pajak dan Retribusi;

- m. Optimalisasi pemanfaatan Barang Milik Daerah (BMD) sebagai sumber pendapatan daerah; dan
 - n. Pembinaan dan Pengawasan terhadap Pengelolaan Pajak Daerah dan Retribusi Daerah.
3. Inventarisasi serta optimalisasi penggunaan dan pemanfaatan aset daerah untuk peningkatan pendapatan dan mendukung prioritas pembangunan daerah (Kemiskinan, Pengangguran dan Pangan);
 4. Optimalisasi manajemen kas pemerintah daerah yang mendukung peningkatan pendapatan daerah.

Mengingat kemampuan pendapatan asli daerah yang sangat terbatas, maka pemerintah daerah perlu menggali sumber-sumber pendanaan lain di luar APBD Kabupaten Purworejo seperti mengoptimalkan Tanggung Jawab Sosial Lingkungan Perusahaan, badan-badan sosial, komunitas, dan organisasi yang ada di Kabupaten Purworejo termasuk Badan Amil Zakat Nasional (BAZNAS) dan daerah, serta sumber pembiayaan lain.

3.2.3. Arah Kebijakan Belanja Daerah

Belanja daerah meliputi semua pengeluaran dari Rekening Kas Umum Daerah (RKUD) yang tidak perlu diterima kembali oleh daerah dan pengeluaran lainnya sesuai dengan ketentuan peraturan perundang-undangan diakui sebagai pengurang ekuitas yang merupakan kewajiban daerah dalam 1 (satu) tahun anggaran. Belanja daerah dirinci menurut urusan Pemerintahan Daerah, bidang urusan Pemerintahan Daerah, organisasi, program, kegiatan, sub kegiatan, kelompok, jenis, objek, rincian objek, dan sub rincian objek belanja daerah. Struktur belanja daerah dalam RKPD Tahun 2026 berdasarkan Peraturan Pemerintah Nomor 12 Tahun 2019 tentang Pengelolaan Keuangan Daerah, diuraikan dalam belanja operasi, belanja modal, belanja tidak terduga dan belanja transfer.

1. Belanja Operasi merupakan pengeluaran anggaran untuk Kegiatan sehari-hari Pemerintah Daerah yang memberi manfaat jangka pendek, meliputi:
 - a. Belanja Pegawai digunakan untuk menganggarkan kompensasi yang diberikan kepada Kepala Daerah/Wakil Kepala Daerah, pimpinan/anggota DPRD, dan Pegawai ASN yang dianggarkan pada belanja SKPD bersangkutan serta ditetapkan sesuai dengan ketentuan peraturan perundang-undangan. Penganggaran belanja pegawai antara lain berupa

- gaji/uang representasi dan tunjangan, tambahan penghasilan Pegawai ASN, belanja penerimaan lainnya pimpinan dan anggota DPRD serta kepala daerah dan wakil kepala daerah, insentif pemungutan pajak daerah dan retribusi daerah/Jasa layanan lainnya yang diamanatkan dalam peraturan perundang-undangan, dan honorarium.;
- b. Belanja Barang Dan Jasa digunakan untuk menganggarkan pengadaan barang/jasa yang nilai manfaatnya kurang dari 12 (dua belas) bulan, termasuk barang/jasa yang akan diserahkan kepada masyarakat/pihak ketiga dalam rangka melaksanakan program dan kegiatan pemerintahan daerah guna pencapaian sasaran prioritas daerah yang tercantum dalam RPJMD.;
 - c. Belanja Bunga digunakan pemerintah daerah untuk menganggarkan pembayaran bunga utang yang dihitung atas kewajiban pokok utang berdasarkan perjanjian pinjaman sebagaimana maksud Pasal 60 Peraturan Pemerintah Nomor 12 Tahun 2019 dan Pasal 44, Pasal 45 dan Pasal 46 Peraturan Pemerintah Nomor 56 Tahun 2018 tentang Pinjaman Daerah. Pemerintah Kabupaten Purworejo pada tahun 2026 tidak merencanakan untuk menganggarkan belanja bunga;
 - d. Belanja Subsidi, Belanja subsidi bertujuan agar harga jual produksi atau jasa yang dihasilkan oleh badan usaha milik negara, BUMD dan/atau badan usaha milik swasta sesuai dengan ketentuan peraturan perundang-undangan yang menghasilkan produk atau jasa pelayanan dasar masyarakat, termasuk penyelenggaraan pelayanan publik sehingga dapat terjangkau oleh masyarakat. Pemerintah Kabupaten Purworejo pada tahun 2026 tidak merencanakan untuk menganggarkan belanja subsidi;
 - e. Belanja hibah diberikan kepada Pemerintah Pusat, pemerintah daerah lainnya, badan usaha milik negara, BUMD, dan/atau badan dan lembaga, serta organisasi kemasyarakatan yang berbadan hukum Indonesia yang secara spesifik telah ditetapkan peruntukannya bersifat tidak wajib dan tidak mengikat, serta tidak secara terus menerus setiap tahun anggaran, kecuali ditentukan lain sesuai dengan ketentuan peraturan perundang-undangan. Belanja hibah ditujukan untuk menunjang pencapaian sasaran program, kegiatan dan sub kegiatan pemerintah daerah sesuai kepentingan daerah dalam mendukung terselenggaranya fungsi pemerintahan, pembangunan, dan kemasyarakatan dengan memperhatikan asas keadilan, kepatutan, rasionalitas, dan manfaat untuk masyarakat

- f. Belanja Bantuan Sosial digunakan untuk menganggarkan pemberian bantuan berupa uang dan/atau barang kepada individu, keluarga, kelompok dan/atau masyarakat yang sifatnya tidak secara terus menerus dan selektif yang bertujuan untuk melindungi dari kemungkinan terjadinya resiko sosial, kecuali dalam keadaan tertentu dapat berkelanjutan diantaranya pemberian bantuan kepada masyarakat miskin dan rentan.
2. Belanja Modal merupakan pengeluaran anggaran untuk perolehan aset tetap dan aset lainnya yang memberi manfaat lebih dari 1 (satu) periode akuntansi yang memenuhi kriteria : a) mempunyai masa manfaat lebih dari 12 (dua belas) bulan; b) digunakan dalam Kegiatan Pemerintahan Daerah; dan c) batas minimal kapitalisasi aset.
3. Belanja Tidak Terduga merupakan pengeluaran anggaran atas beban APBD untuk keadaan darurat termasuk keperluan mendesak serta pengembalian atas kelebihan pembayaran atas penerimaan daerah tahun-tahun sebelumnya. Penganggaran Belanja Tidak Terduga tersebut dianggarkan secara rasional untuk keadaan darurat yang meliputi:
- a. bencana alam, bencana non-alam, bencana sosial dan/atau kejadian luar biasa;
 - b. pelaksanaan operasi pencarian dan pertolongan, dan/atau
 - c. kerusakan sarana/prasarana yang dapat mengganggu kegiatan pelayanan publik serta keadaan yang mendesak yang meliputi:
 - 1) kebutuhan daerah dalam rangka pelayanan dasar masyarakat yang anggarannya belum tersedia dalam tahun anggaran berjalan;
 - 2) Belanja daerah yang bersifat mengikat dan belanja yang bersifat wajib;
 - 3) Pengeluaran daerah yang berada di luar kendali Pemerintah Daerah dan tidak dapat diprediksikan sebelumnya, serta amanat peraturan perundang-undangan; dan/atau
 - 4) Pengeluaran daerah lainnya yang apabila ditunda akan menimbulkan kerugian yang lebih besar bagi Pemerintah Daerah dan/atau masyarakat.
4. Belanja Transfer
- Belanja transfer merupakan pengeluaran uang dari pemerintah daerah kepada pemerintah daerah lainnya dan/atau dari pemerintah daerah kepada pemerintah desa. Belanja transfer sebagaimana dimaksud dirinci atas jenis:
- a. Belanja Bagi Hasil digunakan untuk menganggarkan bagi hasil yang bersumber dari pendapatan pajak daerah dan retribusi daerah;

b. Belanja Bantuan Keuangan adalah bantuan keuangan daerah kabupaten kepada desa dalam jenis bantuan keuangan yang bersifat khusus. Bantuan keuangan yang bersifat khusus peruntukannya ditetapkan oleh pemerintah daerah pemberi bantuan dan pengelolaannya diserahkan sepenuhnya kepada penerima bantuan yang digunakan untuk membantu capaian kinerja program prioritas pemerintah daerah penerima bantuan keuangan sesuai dengan urusan pemerintahan yang menjadi kewenangan penerima bantuan. Bantuan keuangan yang tercantum dalam 2026 masih diasumsikan sama dengan APBD tahun 2025.

Memperhatikan gambaran kondisi daerah dari hasil evaluasi pelaksanaan pembangunan serta berdasarkan RPJMD Kabupaten Purworejo Tahun 2021-2026 dan mempedomani kebijakan dan program strategis Pemerintah Pusat di Daerah untuk percepatan pembangunan perekonomian (Perpres Nomor 79 Tahun 2019, amanat global dan nasional (TPB/SDGs, SPM) serta mempertimbangkan kondisi perekonomian, sosial dan kesehatan masyarakat, maka Belanja Daerah Kabupaten Purworejo Tahun 2026 diarahkan pada:

1. Melaksanakan program prioritas pembangunan Kabupaten Purworejo Tahun 2026 sesuai dengan visi misi daerah sebagaimana tertuang dalam RPJMD Kabupaten Purworejo tahun 2025-2029;
2. Melaksanakan program prioritas yang tercantum dalam RPJPD Kabupaten Purworejo Tahun 2025-2045 pada periode pertama
3. Melaksanakan program prioritas yang mendukung arah kebijakan Prioritas Nasional dan prioritas Provinsi Jawa Tengah;
4. Melaksanakan urusan pemerintahan yang menjadi kewenangan daerah;
5. Upaya pemenuhan alokasi belanja sebagaimana amanat peraturan perundang-undangan yaitu 20% untuk fungsi Pendidikan; secara konsisten dan berkesinambungan mengalokasikan anggaran yang memadai untuk fungsi kesehatan; serta mandatory untuk belanja infrastruktur, pelatihan ASN, anggaran pengawasan (APIP) dan dukungan pendanaan program Pasukan Pengibar Bendera Pusaka (Paskibraka) akan disesuaikan dengan kebutuhan dan potensi anggaran;
6. Dukungan kebijakan, rencana program/kegiatan pembangunan dan pendanaan dalam Peraturan Presiden Nomor 109 Tahun 2020 tentang Perubahan Ketiga Atas Peraturan Presiden Nomor 3 Tahun 2016 tentang Percepatan Pelaksanaan Proyek Strategis Nasional, dan Peraturan Presiden

Nomor 111 Tahun 2022 tentang Pelaksanaan Tujuan Pembangunan Berkelanjutan/ Sustainable Development Goals (TPB/SDG's);

7. Kesiapsiagaan terhadap bencana baik alam maupun non alam;
8. Upaya mengakomodir masukan usulan pembangunan yang disampaikan melalui pokok-pokok pikiran/aspirasi DPRD, masukan masyarakat dari berbagai forum musyawarah dan koordinasi di bidang perencanaan dengan tetap memperhatikan kapasitas, kewenangan, prioritas pembangunan serta peraturan perundangan yang berlaku; dan
9. Meningkatkan keserasian pembangunan antar wilayah dan daerah melalui Bantuan keuangan kepada pemerintah desa diarahkan untuk peningkatan ketahanan dan pemberdayaan masyarakat desa. Selain itu penggunaan Dana Desa diarahkan untuk mendukung pengembangan Desa Mandiri serta penyelesaian beberapa isu dan permasalahan prioritas daerah (Stunting, Kemiskinan Ekstrim dan Ketahanan Pangan)

Berdasarkan proyeksi kemampuan pendanaan Kabupaten Purworejo, maka Belanja Daerah Kabupaten Purworejo pada Tahun 2026 diproyeksikan sebesar Rp. 2.514.485.713.176,00. Realisasi dan Proyeksi/target Belanja Daerah Kabupaten Purworejo Tahun 2022-2026 sebagaimana tabel berikut:

**Tabel 3.6. Realisasi dan Proyeksi/Target Belanja Daerah
Kabupaten Purworejo Tahun 2022-2026**

No	Uraian	Jumlah				
		Realisasi Tahun 2022	Realisasi Tahun 2023	Realisasi Tahun 2024	APBD 2025	Proyeksi/target Tahun 2026
(1)	(2)	(3)	(4)	(5)	(6)	(7)
5	BELANJA	2.347.131.165.050,00	2.283.247.949.834,00	2.412.067.407.593,00	2.531.649.519.701,00	2.514.485.713.176,00
5.1	BELANJA OPERASI	1.407.986.195.525,00	1.468.395.150.359,00	1.646.965.396.160,00	1.682.288.071.395,00	1.803.968.821.265,00
5.1.01	Belanja Pegawai	822.707.385.815,00	841.365.218.836,00	966.227.667.123,73	1.006.543.222.346,00	1.007.476.614.467,00
5.1.02	Belanja Barang dan Jasa	505.438.735.492,00	508.858.261.536,00	554.573.604.307,27	596.060.357.973,00	704.462.534.151,00
5.1.03	Belanja Bunga	243.496.496,00	173.234.168,00	-	-	-
5.1.05	Belanja Hibah	70.610.971.972,00	111.786.580.179,00	121.455.043.609,00	72.783.291.076,00	83.689.543.847,00
5.1.06	Belanja Bantuan Sosial	8.985.605.750,00	6.211.855.640,00	4.709.081.120,00	6.901.200.000,00	8.340.128.800,00
5.2	BELANJA MODAL	419.618.626.696,00	263.302.583.155,00	195.601.121.874,00	274.200.653.116,00	137.545.435.509,00
5.2.01	Belanja Tanah	3.762.736.845,00	-	-	-	5.039.000.000,00
5.2.02	Belanja Peralatan dan Mesin	124.075.964.135,00	59.316.349.901,00	82.515.623.101,00	64.797.873.452,00	66.445.862.868,00
5.2.03	Belanja Bangunan dan Gedung	121.513.080.262,00	141.703.379.809,00	24.424.808.327,00	79.600.919.315,00	16.432.375.600,00
5.2.04	Belanja Jalan, Irigasi dan Jaringan	165.297.099.601,00	56.043.062.972,00	84.341.053.291,00	128.455.583.499,00	48.505.667.491,00
5.2.05	Belanja Aset Tetap Lainnya	4.969.745.853,00	6.044.509.843,00	4.244.637.155,00	1.198.713.450,00	1.122.529.550,00
5.2.06	Belanja Aset Lainnya	-	195.280.630,00	75.000.000,00	147.563.400,00	-
5.3	BELANJA TAK TERDUGA	-	-	-	9.043.988.291,00	4.500.000.000,00
5.3.01	Belanja Tak Terduga	-	-	-	9.043.988.291,00	4.500.000.000,00

No	Uraian	Jumlah				
		Realisasi Tahun 2022	Realisasi Tahun 2023	Realisasi Tahun 2024	APBD 2025	Proyeksi/target Tahun 2026
(1)	(2)	(3)	(4)	(5)	(6)	(7)
05.04	BELANJA TRANSFER	519.526.342.829,00	551.550.216.320,00	569.500.889.559,00	566.116.806.899,00	568.471.456.402,00
6.1.01	Belanja Bagi Hasil	19.591.324.400,00	11.955.971.218,00	12.745.328.782,00	12.541.776.737,00	20.627.100.204,00
6.1.03	Belanja Bantuan Keuangan	499.935.018.429,00	539.594.245.102,00	556.755.560.777,00	553.575.030.162,00	547.844.356.198,00

Sumber : Bapperida dan BPKPAD Tahun 2025

3.2.4. Arah Kebijakan Pembiayaan Daerah

Pembiayaan daerah adalah seluruh penerimaan yang perlu dibayar dan/atau pengeluaran yang akan diterima kembali, baik pada tahun anggaran berkenaan maupun pada tahun anggaran berikutnya. Pembiayaan terdiri dari penerimaan dan pengeluaran yang dirinci sebagai berikut:

a. Penerimaan Pembiayaan

Penerimaan pembiayaan merupakan pembiayaan yang disediakan untuk menganggarkan setiap penerimaan yang perlu dibayar kembali, baik pada tahun anggaran yang bersangkutan maupun pada tahun-tahun berikutnya. Penerimaan pembiayaan bersumber dari a) Sisa Lebih Perhitungan Anggaran Tahun Anggaran Sebelumnya (SiLPA); b) pencairan dana cadangan; c) hasil penjualan kekayaan daerah yang dipisahkan; d) penerimaan pinjaman daerah; e) penerimaan kembali pemberian pinjaman daerah; dan/atau f) penerimaan pembiayaan lainnya sesuai dengan ketentuan peraturan perundang-undangan. Penerimaan pembiayaan Kabupaten Purworejo berasal dari Sisa Lebih Perhitungan Anggaran Tahun Anggaran Sebelumnya (SiLPA), pencairan dana cadangan, penerimaan pinjaman daerah dan penerimaan kembali pemberian pinjaman.

b. Pengeluaran Pembiayaan

Pengeluaran pembiayaan merupakan pembiayaan yang disediakan untuk menganggarkan setiap pengeluaran yang akan diterima kembali, baik pada tahun anggaran yang bersangkutan maupun pada tahun-tahun berikutnya. pengeluaran pembiayaan dapat digunakan untuk a) pembayaran cicilan pokok utang yang jatuh tempo; b) penyertaan modal daerah; c) pembentukan dana cadangan; d) pemberian pinjaman daerah; dan/atau e) pengeluaran pembiayaan lainnya sesuai dengan ketentuan peraturan perundang-undangan. Pengeluaran pembiayaan Kabupaten Purworejo digunakan untuk penyertaan modal (investasi) dan pembayaran cicilan pokok utang yang jatuh tempo. Penyertaan modal daerah tersebut bertujuan untuk meningkatkan pendapatan daerah, pertumbuhan perkembangan perekonomian daerah dan meningkatkan kesejahteraan masyarakat.

Kebijakan pembiayaan daerah tahun 2026 diarahkan pada penerimaan dan pengeluaran pembiayaan daerah. Penerimaan pembiayaan daerah yang diarahkan pada pemanfaatan Sisa Lebih Perhitungan Anggaran (SiLPA) tahun anggaran sebelumnya. Sedangkan pengeluaran pembiayaan

daerah dialokasikan untuk penyertaan modal dalam rangka pemenuhan kewajiban penyertaan modal BUMD yang dikelola dengan prinsip kehati-hatian (prudential) berdasarkan peraturan perundang-undangan yang berlaku

A. Kebijakan penerimaan pembiayaan

Penerimaan Pembiayaan daerah dapat digunakan untuk menutup defisit APBD. Kebijakan penerimaan pembiayaan Pemerintah Kabupaten Purworejo sebagai berikut ini.

1. Penganggaran Sisa Lebih Perhitungan Anggaran Tahun Sebelumnya (SiLPA) didasarkan pada penghitungan yang cermat dan rasional dengan mempertimbangkan perkiraan realisasi anggaran Tahun Anggaran 2025 dalam rangka menghindari kemungkinan adanya pengeluaran pada Tahun Anggaran 2026 yang tidak dapat didanai akibat tidak tercapainya SiLPA yang direncanakan. Selanjutnya SiLPA dimaksud harus diuraikan pada obyek dan rincian obyek sumber SiLPA Tahun Anggaran 2026.
2. Penerimaan kembali pemberian pinjaman daerah digunakan untuk menganggarkan penerimaan kembali pinjaman yang diberikan kepada pihak penerima pinjaman sesuai dengan ketentuan peraturan perundang-undangan. Penerimaan Kembali Pemberian Pinjaman Daerah dianggarkan dalam APBD pada akun pembiayaan, kelompok penerimaan pembiayaan daerah, jenis Penerimaan Kembali Pemberian Pinjaman Daerah, obyek Penerimaan Kembali Pemberian Pinjaman Daerah.

B. Kebijakan pengeluaran pembiayaan

Kebijakan pengeluaran pembiayaan Pemerintah Kabupaten Purworejo sebagai berikut ini.

1. Pemerintah Kabupaten Purworejo pada Tahun Anggaran 2026 tidak memiliki kewajiban Pembayaran Cicilan Pokok Utang yang Jatuh Tempo atas pinjaman daerah.
2. Penyertaan modal Pemerintah Kabupaten Purworejo pada Badan Usaha Milik Daerah (BUMD) ditetapkan dengan Peraturan Daerah tentang Penyertaan Modal. Penyertaan modal dalam rangka pemenuhan kewajiban yang telah tercantum dalam Peraturan Daerah tersebut, tidak perlu diterbitkan Peraturan Daerah tersendiri sepanjang jumlah anggaran penyertaan modal tersebut belum melebihi jumlah penyertaan modal yang telah ditetapkan pada Peraturan Daerah dimaksud. Dalam

hal Pemerintah Kabupaten Purworejo akan menambah jumlah penyertaan modal melebihi jumlah penyertaan modal yang telah ditetapkan dalam Peraturan Daerah dimaksud, Pemerintah Kabupaten Purworejo melakukan perubahan Peraturan Daerah tentang penyertaan modal tersebut.

3. Pemerintah Kabupaten Purworejo dapat menambah modal yang disetor dan/atau melakukan penambahan penyertaan modal pada Badan Usaha Milik Daerah (BUMD) untuk memperkuat struktur permodalan, sehingga BUMD dimaksud dapat lebih berkompetisi, tumbuh dan berkembang. Khusus untuk BUMD sektor perbankan, Pemerintah Kabupaten Purworejo dapat melakukan penambahan penyertaan modal dimaksud guna memenuhi *Capital Adequacy Ratio (CAR)* sebagaimana dipersyaratkan oleh Bank Indonesia. Selain itu, dalam rangka meningkatkan akses pembiayaan bagi Usaha Masyarakat Kecil dan Menengah (UMKM), Pemerintah Kabupaten Purworejo dapat melakukan penyertaan modal kepada BPR yang dimiliki sesuai dengan peraturan perundang-undangan.
4. Dalam rangka penguatan struktur permodalan PDAM, karena PDAM Tirta Perwitasari Kabupaten Purworejo layanannya belum mencapai 80% dari jumlah penduduk yang menjadi cakupan pelayanan PDAM, maka bagian laba bersih PDAM harus diinvestasikan kembali untuk penambahan, peningkatan, perluasan prasarana dan sarana sistem penyediaan air minum, baik fisik maupun non fisik serta peningkatan kualitas dan pengembangan cakupan pelayanan. Selain itu, Pemerintah Kabupaten Purworejo dapat melakukan penambahan penyertaan modal guna meningkatkan kualitas, kuantitas, dan kapasitas pelayanan air minum kepada masyarakat, agar percepatan pemenuhan target pelayanan air perpipaan di wilayah perkotaan sebanyak 80% dan wilayah pedesaan sebanyak 60% sesuai target Nasional 100-0-100.
5. Sesuai dengan amanah Peraturan Daerah Kabupaten Purworejo Nomor 2 Tahun 2020 Penyertaan Modal Pemerintah Daerah Pada Badan Usaha Milik Daerah, Pemerintah Kabupaten Purworejo mempunyai kewajiban untuk melakukan penyertaan modal pada Badan Usaha Milik Daerah (BUMD) sebagai berikut :

Tabel 3.7 Kewajiban Penyertaan Modal pada BUMD

No	Nama BUMD	Modal Dasar (Rp)	Modal Disetor (Rp)	Kekurangan Modal Disetor (Rp)	Jangka Waktu Pemenuhan (Tahun)
1	Bank Jateng	87.500.000.000	52.374.000.000	35.126.000.000	2027
2	PT BKK Jateng	12.950.000.000	2.540.000.000	10.410.000.000	2027
3	PT BPR BKK Purworejo	38.710.000.000	9.800.000.000	28.910.000.000	2030
4	Perumda Graha Husada Medika	12.000.000.000	4.500.000.000	7.500.000.000	2025
5	Perumda Air Minum Tirta Perwitasari	50.000.000.000	20.599.999.999	29.400.000.001	2025
6	Perumda Aneka Usaha Purworejo	20.000.000.000	5.788.717.436	14.211.282.564	2025
7	PT PRPP Jawa Tengah	1.000.000.000	266.200.000	733.800.000	2027
	Jumlah	222.160.000.000	95.868.917.435	126.291.082.565	

Sumber : Peraturan Daerah Kabupaten Purworejo Nomor 2 Tahun 2020.

6. Sesuai dengan Peraturan Menteri Dalam Negeri Nomor 77 Tahun 2020 tentang Pedoman Teknis Pengelolaan Keuangan Daerah, disebutkan bahwa sebelum melakukan penyertaan modal, penasehat investasi harus menyusun analisis penyertaan modal/investasi pemerintah daerah berupa hasil analisis penilaian kelayakan, analisis portofolio dan analisis risiko. Penyertaan modal dapat dialokasikan anggaran sesuai dengan hasil penilaian kelayakan, analisis portofolio dan analisis risiko serta menyesuaikan kemampuan keuangan daerah.
7. Pada Tahun Anggaran 2026 direncanakan Penyertaan Modal Pemerintah Daerah pada Badan Usaha Milik Daerah (BUMD) sebesar Rp2.750.000.000,00 dengan rincian yaitu :
 - a. Perumda Graha Husada Medika sebesar Rp500.000.000,00
 - b. PT. BPD Bank Jateng sebesar Rp750.000.000,00
 - c. Perumda Aneka Usaha Purworejo sebesar Rp500.000.000,00
 - d. PT BPR BKK Purworejo (Perseroda) sebesar Rp500.000.000,00
 - e. PT BPR BKK Jateng (Perseroda) sebesar Rp500.000.000,00
8. Jumlah pembiayaan neto harus dapat menutup defisit anggaran sebagaimana diamanatkan Pasal 70 ayat (6) Peraturan Pemerintah Nomor 12 Tahun 2019 dan Pasal 61 ayat (2) Peraturan Menteri Dalam Negeri Nomor 77 Tahun 2020 tentang Pedoman Teknis Pengelolaan Keuangan Daerah.

Penerimaan dan pengeluaran pembiayaan daerah tahun 2026 diproyeksikan sebagaimana tabel berikut:

Tabel 3.8. Realisasi dan Proyeksi/Target Pembiayaan Kabupaten Purworejo Tahun 2022-2026

No	Uraian	Jumlah				
		Realisasi Tahun 2022	Realisasi Tahun 2023	Realisasi Tahun 2024	APBD 2025	Proyeksi/target Tahun 2026
(1)	(2)	(3)	(4)	(5)	(6)	(7)
6	PEMBIAYAAN DAERAH	295.912.762.008,00	115.212.747.060,79	88.466.494.300,00	100.312.733.660,00	62.866.000.000,00
6.1	PENERIMAAN PEMBIAYAAN	302.412.762.008,00	134.779.576.984,79	88.466.494.300,00	102.312.733.660,00	65.616.000.000,00
6.1.01	Sisa Lebih Perhitungan Anggaran Tahun Sebelumnya	284.268.607.572,00	134.779.576.984,79	88.466.494.300,00	102.312.733.660,00	65.616.000.000,00
6.1.02	Pencairan Dana Cadangan	-				
6.1.03	Hasil Penjualan Kekayaan Daerah yang Dipisahkan					
6.1.04	Penerimaan Pinjaman Daerah	17.920.776.000,00	-			
6.1.05	Penerimaan Kembali Pemberian Pinjaman Daerah	223.378.436,00				
6.1.06	Penerimaan Pembiayaan Lainnya Sesuai dengan Ketentuan Peraturan Perundang-Undangan	-				
6.2	PENGELUARAN PEMBIAYAAN	6.500.000.000,00	19.566.829.924,00	-	2.000.000.000,00	2.750.000.000,00
6.2.01	Pembentukan Dana Cadangan					
6.2.02	Penyertaan Modal Daerah	6.500.000.000,00	1.646.053.924,00		2.000.000.000,00	2.750.000.000,00
6.2.03	Pembayaran Cicilan Pokok Utang yang Jatuh Tempo	-	17.920.776.000,00	-		
6.2.04	Pemberian Pinjaman Daerah					
6.2.05	Pengeluaran Pembiayaan Lainnya sesuai dengan Ketentuan Peraturan Perundang-					

Sumber: BPKPAD, Bapperida Hasil Analisis, 2025

Dari uraian tersebut di atas maka kerangka pendanaan untuk pembangunan daerah tahun 2026 adalah sebagai berikut:

Tabel 3.9.
Kerangka Pendanaan Kabupaten Purworejo Tahun 2026

No	Uraian	Proyeksi/Target Tahun 2026
(1)	(2)	(3)
4	PENDAPATAN	
4.1	PENDAPATAN ASLI DAERAH (PAD)	559.965.858.176,00
4.1.01	Pendapatan Pajak Daerah	172.385.552.413,00
4.1.02	Pendapatan Retribusi Daerah	367.460.763.979,00
4.1.03	Pendapatan Hasil Pengelolaan Kekayaan Daerah Yang Dipisahkan	16.495.361.735,00
4.1.04	Lain-lain Pendapatan Asli Daerah yang Sah	3.624.180.049,00
4.2	PENDAPATAN TRANSFER	1.891.653.855.000,00
4.2.01	Pendapatan Transfer Pemerintah Pusat	1.804.621.351.000,00
4.2.02	Pendapatan Transfer Antar Daerah	87.032.504.000,00
	Jumlah Pendapatan Daerah	2.451.619.713.176,00
5	BELANJA	
5.1	BELANJA OPERASI	1.803.968.821.265,00
5.1.01	Belanja Pegawai	1.007.476.614.467,00
5.1.02	Belanja Barang	704.462.534.151,00
5.1.03	Belanja Bunga	- ,00
5.1.05	Belanja Hibah	83.689.543.847,00
5.1.06	Belanja Bantuan Sosial	8.340.128.800,00
5.2	BELANJA MODAL	137.545.435.509,00
5.2.01	Belanja Tanah	5.039.000.000,00
5.2.02	Belanja Peralatan dan Mesin	66.445.862.868,00
5.2.03	Belanja Bangunan dan Gedung	16.432.375.600,00
5.2.04	Belanja Jalan, Irigasi dan Jaringan	48.505.667.491,00
5.2.05	Belanja Aset Tetap Lainnya	1.122.529.550,00
5.3	BELANJA TAK TERDUGA	4.500.000.000,00
5.3.01	Belanja Tak Terduga	4.500.000.000,00
5.4	Belanja Transfer	568.471.456.402,00
5.4.01	Belanja Bagi hasil	20.627.100.204,00
5.4.02	Belanja bantuan Keuangan	547.844.356.198,00
	Jumlah Belanja	2.514.485.713.176,00
	Surplus/Defisit	-62.866.000.000,00
6	PEMBIAYAAN	62.866.000.000,00
6.1	PENERIMAAN PEMBIAYAAN	65.616.000.000,00
6.1.01	Sisa Lebih Perhitungan Anggaran Tahun Sebelumnya	65.616.000.000,00
6.2	PENGELUARAN PEMBIAYAAN	2.750.000.000,00
6.2.02	Penyertaan Modal Daerah	2.750.000.000,00
	Pembiayaan Netto	62.866.000.000,00
	Sisa Lebih Pembiayaan Anggaran Daerah Tahun Berkenaan	-
	TOTAL APBD	2.517.235.713.176,00

Sumber: BPKPAD dan Bapperida 2025

3.2.5. Sumber Pendanaan Lainnya

Sumber pendanaan pembangunan pada Pemerintah Kabupaten Purworejo, selain bersumber dari Anggaran Pendapatan Belanja Daerah (APBD) terdapat juga sumber pendanaan pembangunan lainnya dengan rincian sebagai berikut:

Tabel 3.10
Realisasi Sumber Pendanaan Lainnya Tahun 2024

NO	PROGRAM	LOKUS	VOLUME	SUMBER DANA	PAGU
1	2	3	4	5	6
1	Inpres Air Minum	Kecamatan Pituruh	5592 SR	APBN	24.508.121.000,00
		Kecamatan Butuh		APBN	
		Kecamatan Grabag		APBN	
2	Pembangunan SPAM Perdesaan	Desa Kalitengkek, Gebang	50 SR	APBD Prov	500.000.000,00
		Desa Gowong, Bruno	50 SR	APBD Prov	500.000.000,00
		Desa Dilem, Kemiri	50 SR	APBD Prov	500.000.000,00
		Desa Puspo, Bruno	50 SR	APBD Prov	500.000.000,00
		Desa Limbangan, Bener	60 SR	APBD Prov	500.000.000,00
3	Pamsimas	Desa Cokroyasan, Ngombol	160 SR	APBN	600.000.000,00
		Desa Pekacangan, Bener	160 SR	APBN	600.000.000,00
		Desa Hardimulyo, Kaligesing	185 SR	APBN	600.000.000,00
		Desa Girijoyo, Kemiri	203 SR	APBN	600.000.000,00
		Desa Wasiat, Ngombol	160 SR	APBN	600.000.000,00
		Desa Sidoharjo, Purwodadi	164 SR	APBN	600.000.000,00
4	Rehabilitasi Rumah Bencana	Desa Lugu, Butuh	1 unit	CSR BAZNAS Kabupaten	10.000.000,00
		Desa Wonosido, Pituruh	1 unit	CSR BAZNAS Kabupaten	5.000.000,00
		Desa Somogede, Pituruh	1 unit	CSR BAZNAS Kabupaten	5.000.000,00
		Desa Tapen, Pituruh	1 unit	CSR BAZNAS Kabupaten	3.000.000,00
		Desa Pituruh, Pituruh	1 unit	CSR BAZNAS Kabupaten	5.000.000,00
5	Bantuan Stimulan Perumahan Swadaya (BSPS)	Desa Bayan, Bayan	10 unit	APBN	20.000.000,00
		Desa Bringin, Bayan	15 unit	APBN	20.000.000,00
		Desa Jrasah, Bayan	10 unit	APBN	20.000.000,00
		Desa Kalijering, Pituruh	15 unit	APBN	20.000.000,00
		Desa Karanggedang, Bruno	10 unit	APBN	20.000.000,00
		Desa Ukirsari, Grabag	10 unit	APBN	20.000.000,00
		Desa Gunungteges, Kemiri	10 unit	APBN	20.000.000,00
		Desa Kedungpomahan Wetan	10 unit	APBN	20.000.000,00
		Desa Bedono Kluwung, Kemiri	10 unit	APBN	20.000.000,00
		Desa Donorejo, Kaligesing	10 unit	APBN	20.000.000,00
		Desa Hardimulyo, Kaligesing	10 unit	APBN	20.000.000,00
		Desa Nglaris, Bener	10 unit	APBN	20.000.000,00
		Desa Sidomuyo, Purworejo	10 unit	APBN	20.000.000,00
		Desa Tlogoguwo, Kaligesing	20 unit	APBN	20.000.000,00
		Desa Somorejo, Bagelen	10 unit	APBN	20.000.000,00
		Desa Pucangagung, Bayan	10 unit	APBN	20.000.000,00
		Desa Rowodadi, Butuh	10 unit	APBN	20.000.000,00

NO	PROGRAM	LOKUS	VOLUME	SUMBER DANA	PAGU
1	2	3	4	5	6
		Desa Dudukulon, Grabag	10 unit	APBN	20.000.000,00
		Desa Munggangsari, Grabag	10 unit	APBN	20.000.000,00
		Desa Nambangan, Grabag	10 unit	APBN	20.000.000,00
		Desa Kaligono, Kaligesing	10 unit	APBN	20.000.000,00
		Desa Ngaran, Kaligesing	10 unit	APBN	20.000.000,00
		Desa Jatirejo, Kaligesing	10 unit	APBN	20.000.000,00
		Desa Pandanrejo, Kaligesing	10 unit	APBN	20.000.000,00
		Desa Kalikalong, Loano	10 unit	APBN	20.000.000,00
		Desa Loano, Loano	10 unit	APBN	20.000.000,00
		Desa Kedungpomahan Kulon, Kemiri	10 unit	APBN	20.000.000,00
		Desa Prigelan, Pituruh	10 unit	APBN	20.000.000,00
5	Rehabilitasi RTLH	Desa Keburuhan, Ngombol	1 unit	CSR BAZNAS Prov	20.000.000,00
		Desa Gunungcondong	1 unit	CSR BAZNAS Kabupaten	10.000.000,00
		Desa Guntur	2 unit	CSR BAZNAS Kabupaten	20.000.000,00
		Kel. Keseneng	1 unit	CSR BAZNAS Kabupaten	10.000.000,00
		Kel. Tambakrejo	1 unit	CSR BAZNAS Kabupaten	5.000.000,00
		Desa Sedayu, Loano	1 unit	CSR BAZNAS Kabupaten	5.000.000,00
		Desa Grabag, Grabag	1 unit	CSR BAZNAS Kabupaten	20.000.000,00
		Desa Pamriyan, Pituruh	1 unit	CSR BAZNAS Kabupaten	10.000.000,00
		Desa Sokowuwuh, Bener	1 unit	CSR BAZNAS Kabupaten	10.000.000,00
		Kel. Sucenjuru tengah, Bayan	1 unit	CSR BAZNAS Kabupaten	10.000.000,00
		Desa Loano, Loano	1 unit	CSR BAZNAS Kabupaten	10.000.000,00
		Desa Sambeng, Bayan	1 unit	CSR BAZNAS Kabupaten	10.000.000,00
		Desa Pakem, Gebang	1 unit	CSR BAZNAS Kabupaten	10.000.000,00
		Desa Tridadi, Loano	1 unit	CSR BAZNAS Kabupaten	10.000.000,00
		Kel. Sindurjan, Purworejo	1 unit	CSR BAZNAS Kabupaten	10.000.000,00
		Desa Kedung kamal, Grabag	1 unit	CSR BAZNAS Kabupaten	5.000.000,00
		Desa Wonosuko, Kemiri	1 unit	CSR BAZNAS Kabupaten	10.000.000,00
		Desa Pucangagung, Bayan	1 unit	CSR BAZNAS Kabupaten	10.000.000,00
		Kec. Bagelen	37 unit	APBD Prov	740.000.000,00
		Kec. Banyuurip	4 unit	APBD Prov	80.000.000,00
		Kec. Bruno	104 unit	APBD Prov	2.080.000.000,00
		Kec. Kaligesing	65 unit	APBD Prov	1.300.000.000,00
		Kec. Kemiri	25 unit	APBD Prov	500.000.000,00
		Kec. Loano	12 unit	APBD Prov	240.000.000,00
		Kec. Pituruh	60 unit	APBD Prov	1.200.000.000,00
		Kec. Purworejo	10 unit	APBD Prov	200.000.000,00
JUMLAH					37.731.121.000,00

Kabupaten Purworejo telah menginisiasi sumber pembiayaan diluar APBD, hal ini merupakan bentuk pelaksanaan amanat Peraturan Daerah Kabupaten Purworejo Nomor 6 Tahun 2018 tentang Tanggung Jawab Sosial Dan Lingkungan Perusahaan dan Peraturan Bupati Purworejo Nomor 105 Tahun 2023 tentang Perubahan Peraturan Bupati Purworejo Nomor 9 Tahun 2020 tentang Peraturan Pelaksanaan Peraturan Daerah Kabupaten Purworejo Nomor 6 Tahun 2018. Adapun realisasi pelaksanaan TJSLP pada tahun 2025 sebagai berikut:

Tabel 3.11
Realisasi Pelaksanaan TJSLP Kabupaten Purworejo Tahun 2024

NO	NAMA PERUSAHAAN	JUMLAH ANGGARAN TJSLP YANG DISALURKAN (Rp)
1	2	3
1	BANK JATENG	1.852.500.000,00
2	FIFGROUP	7.500.000,00
3	KOPERASI SERBA USAHA BMT AT TAUHID	1.545.500,00
4	PDAM TIRTA PERWITASARI	154.849.500,00
5	PERUMDA GHM	21.543.080,00
6	PT ARAMI JAYA	46.200.000,00
7	PT BAGELEN RAHARJA SEJAHTERA	67.270.000,00
8	PT CAHAYA MEDIKA PERMATA	32.130.000,00
9	PT CHAROEN POKPHAND JAYA FARM	90.700.000,00
10	PT POS INDONESIA PERSERO CABANG PURWOREJO	5.000.000,00
11	PT PP (PERSERO) TBK PROYEK BENDUNGAN BENER PAKET 3	7.990.000,00
12	PT RUPM PURWOREJO	3.500.000,00
13	PT SINAR ABADI UTAMA	15.000.000,00
14	PT. INDOTAMA OMICRON KAHAR	386.596.346,00
15	PT. NEW CAKTI	4.000.000,00
16	RS AMANAH UMAT	2.065.000,00
17	RUMAH SAKIT ANANDA	5.405.470,00
	JUMLAH	2.703.794.896,00

Sumber : Tim TJSLP Kabupaten Purworejo, 2025

BAB IV

SASARAN DAN PRIORITAS PEMBANGUNAN DAERAH

Visi Bupati dan Wakil Bupati Purworejo terpilih hasil Pilkada Serentak 2024 yaitu: **“Purworejo Berdaya Saing, Sejahtera, Religius, dan Inovatif (Purworejo Berseri)”**. Visi tersebut memiliki penjelasan sebagai berikut.

Tabel 4.1. Penjelasan Makna Visi Kabupaten Purworejo Tahun 2025-2029

Unsur Visi	Penjelasan
Berdaya Saing	Masyarakat yang memiliki keunggulan kompetitif dalam menghadapi persaingan di masa datang.
Sejahtera	Terciptanya masyarakat adil dan makmur yang ditandai dengan tingkat pendidikan, kesehatan, dan kondisi ekonomi masyarakat yang lebih baik.
Religius	Masyarakat yang memiliki ketaqwaan terhadap Tuhan YME, menjalani kehidupan sehari-hari berlandaskan nilai, norma, dan etika ajaran agama, dan bersikap saling menghargai, saling menghormati perbedaan dan keberagaman, tanpa ada diskriminasi terhadap kelompok atau golongan yang berbeda.
Inovatif	Pemerintah dan masyarakat dapat memecahkan setiap masalah yang dihadapi dengan mengoptimalkan pemanfaatan segala sumber daya yang dimiliki serta mampu mengelola dan mengembangkan sumber daya tersebut secara efektif dan efisien guna mendukung pembangunan yang berkelanjutan (meliputi elemen <i>Smart Government, Smart Branding, Smart Economy, Smart Society, Smart Living, Smart Environment</i>).
Berseri	Kata Berseri merupakan akronim dari kata Berdaya Saing, Sejahtera, Religius, dan Inovatif. “Berseri” memiliki arti “Tampak Cerah” yang kemudian dimaknai sebagai pengharapan untuk menciptakan masa dengan yang cerah. “Purworejo Berseri” mempunyai makna sebagai upaya memperkuat fondasi pembangunan dengan tujuan menciptakan masa depan yang cerah menuju Indoensia Emas 2045. Melalui inovasi, kolaborasi, dan dedikasi, Purworejo membangun landasan yang kokoh untuk generasi mendatang. Pemerintah bersama masyarakat memastikan kemakmuran yang berkelanjutan, harmoni dengan alam, serta kemajuan berkesinambungan di berbagai sektor kehidupan.

Guna mewujudkan Visi, rumusan Misi Kabupaten Purworejo periode tahun 2025-2029 antara lain:

1. Misi 1: Meningkatkan kualitas sumber daya manusia yang kompeten, produktif, dan bertaqwa kepada Tuhan Yang Maha Esa serta lingkungan masyarakat yang sehat, berbudaya, dan sejahtera,
2. Misi 2: Meningkatkan pemerataan aksesibilitas dan konektivitas infrastruktur wilayah,
3. Misi 3: Meningkatkan kualitas lingkungan hidup dan ketahanan bencana,
4. Misi 4: Meningkatkan produktivitas dan inklusivitas ekonomi melalui peran serta dan kontribusi pelaku ekonomi lokal yang mendukung ekonomi lokal, serta

5. Misi 5: Meningkatkan kualitas tata kelola pemerintahan yang responsif dan inovatif berbasis teknologi informasi.

Kelima misi tersebut yang tercantum dalam Rancangan Peraturan Daerah (Raperda) Rencana Pembangunan Jangka Menengah Daerah (RPJMD) Kabupaten Purworejo Tahun 2025-2029 telah diselaraskan dengan misi dalam Rencana Pembangunan Jangka Panjang Daerah (RPJPD) Kabupaten Purworejo Tahun 2025-2045, misi Provinsi Jawa Tengah Tahun 2025-2029, serta misi dalam Rencana Pembangunan Jangka Menengah Nasional (RPJMN) Tahun 2025-2029.

Sasaran dan prioritas pembangunan Kabupaten Purworejo tahun 2026 disusun berdasarkan analisis terhadap hasil evaluasi pelaksanaan Rencana Kerja Pemerintah Daerah (RKPD) tahun 2024, capaian kinerja RPJMD, identifikasi masalah daerah, rancangan kerangka ekonomi daerah, memperhatikan isu-isu yang berkembang baik di tingkat provinsi maupun nasional, kebijakan dan program strategis pemerintah pusat di daerah, serta amanat global (*Sustainable Development Goals*) dan nasional (Standar Pelayanan Minimal). Hal ini dilakukan guna menjamin sinergitas arah kebijakan pembangunan untuk mencapai sasaran pokok pembangunan nasional dengan tetap mengoptimalkan potensi dan keunggulan daerah.

4.1. Tujuan dan Sasaran Pembangunan

Kabupaten Purworejo memiliki satu tujuan daerah. Masing-masing tujuan memiliki indikator yang ditargetkan hingga tahun 2030. Satu tujuan ini dirinci kembali ke dalam lima sasaran daerah. Seluruh target di masing-masing indikator diharapkan menjadi tolok ukur keberhasilan pembangunan Kabupaten Purworejo. Lebih lanjut, penjabaran visi ke dalam tujuan dan sasaran daerah beserta targetnya di tahun 2026 dapat diamati pada tabel sebagai berikut.

Tabel 4.2. Tujuan dan Sasaran Kabupaten Purworejo Tahun 2026

Tujuan/ Sasaran	Indikator	Satuan	2026
Tujuan: Mewujudkan Purworejo Berdaya Saing, Sejahtera, Religius, dan Inovatif	Produk Domestik Regional Bruto (PDRB) per Kapita Kabupaten	Juta Rupiah	37,64
	Tingkat Kemiskinan	%	9,67 - 8,67*
	Rasio Gini	Angka	0,334
	Indeks Daya Saing Daerah	Angka	3,87
	Indeks Religius Daerah	Angka	95,91
Sasaran 1: Meningkatnya Kualitas Manusia yang Sehat, Berkarakter, Berbudaya, dan Sejahtera	Indeks Pembangunan Manusia	Angka	76,00*
Sasaran 2: Meningkatnya Pemerataan Aksesibilitas dan Konektivitas Infrastruktur Wilayah	Indeks Infrastruktur Daerah	Angka	52,07
Sasaran 3: Meningkatnya Kualitas Lingkungan Hidup dan Kapasitas Daerah yang Berketahanan Iklim	Penurunan Emisi GRK	TonCO ₂ eq	1.913.911,70
	Indeks Kualitas Lingkungan Hidup Daerah	Angka	76,08

Tujuan/ Sasaran	Indikator	Satuan	2026
	Indeks Risiko Bencana (IRB)	Angka	113
Sasaran 4: Meningkatnua Produktivitas Pemerataan dan Inklusivitas Perekonomian Daerah	Laju Pertumbuhan Ekonomi	%	5,00 - 5,80*
	Tingkat Pengangguran Terbuka	%	3,10 - 2,83*
	Indeks Ketahanan Pangan (IKP)	Angka	86,28*
S5. Meningkatnya Tata Kelola Pemerintah yang Baik, Bersih, Berkeadilan, Responsif Berbasis Teknologi Informasi	Indeks Reformasi Birokrasi	Angka	83,41
	Nilai Sistem Akuntabilitas Kinerja Instansi Pemerintah	Angka	70,45

Keterangan:

*Hasil Rakortekrenbang di Provinsi Jawa Tengah

Sumber: Raperda RPJMD Kab. Purworejo Tahun 2025-2029

Keseluruhan pencapaian target-target pembangunan daerah (tujuan dan sasaran daerah) dikoordinatori oleh Sekretariat Daerah Kabupaten Purworejo. Sangat penting adanya sinergi aktivitas antar unit kerja di masing-masing perangkat daerah dalam rangka pencapaian target pembangunan.

4.2. Prioritas dan Sasaran Pembangunan Tahun 2026

4.2.1. Prioritas Pembangunan Tahun 2026

Tahap awal upaya mewujudkan Indonesia Emas 2045 dimulai melalui RPJMN Tahun 2025-2029 yang berfokus pada penguatan fondasi transformasi. Pelaksanaan RPJMN secara konkret dituangkan setiap tahun dalam Rencana Kerja Pemerintah (RKP) yang saat ini sedang disusun Kementerian PPN/ Bappenas. Dalam rangka menciptakan pondasi yang kuat dalam mengawal pencapaian Indonesia Emas 2045, serta mencapai target sasaran pembangunan nasional tahun 2026, ditetapkan prioritas nasional sebagai berikut.

1. Prioritas Nasional 1: Memperkokoh ideologi Pancasila, demokrasi, dan hak asasi manusia (HAM).
2. Prioritas Nasional 2: Memantapkan sistem pertahanan keamanan negara dan mendorong kemandirian bangsa melalui swasembada pangan, energi, air, ekonomi syariah, ekonomi digital, ekonomi hijau, dan ekonomi biru.
3. Prioritas Nasional 3: Melanjutkan pengembangan infrastruktur dan meningkatkan lapangan kerja yang berkualitas, mendorong kewirausahaan, mengembangkan industri kreatif serta mengembangkan agromaritim industri di sentra produksi melalui peran aktif koperasi.
4. Prioritas Nasional 4: Memperkuat pembangunan sumber daya manusia (SDM), sains, teknologi, pendidikan, kesehatan, prestasi olahraga, kesetaraan gender, serta penguatan peran perempuan, pemuda, dan penyandang disabilitas.
5. Prioritas Nasional 5: Melanjutkan hilirisasi dan mengembangkan industri berbasis sumber daya alam untuk meningkatkan nilai tambah di dalam negeri.
6. Prioritas Nasional 6: Membangun dari desa dan dari bawah untuk pertumbuhan ekonomi, pemerataan ekonomi, dan pemberantasan kemiskinan.

7. Prioritas Nasional 7: Memperkuat reformasi politik, hukum, dan birokrasi, serta memperkuat pencegahan dan pemberantasan korupsi, narkoba, judi, dan penyelundupan.
8. Prioritas Nasional 8: Memperkuat penyelarasan kehidupan yang harmonis dengan lingkungan, alam dan budaya, serta peningkatan toleransi antarumat beragama untuk mencapai masyarakat yang adil dan makmur.

Kebijakan pembangunan Provinsi Jawa Tengah pada tahun 2026 diarahkan pada **“Meneguhkan Posisi Jawa Tengah sebagai Lumbung Pangan Nasional”**. Hal ini tertuang dalam Rancangan RKPD Provinsi Jawa Tengah Tahun 2026. Adapun prioritas Provinsi Jawa Tengah tahun 2026 antara lain:

1. Peningkatan produksi dan produktivitas sektor pertanian, perkebunan, peternakan, pangan, kehutanan, kelautan dan perikanan.
2. Penguatan infrastruktur dan pengelolaan sumber daya air yang berkelanjutan yang mendukung kontinuitas produksi pangan.
3. Pengendalian dan perlindungan lahan pertanian pangan berkelanjutan.
4. Penguatan sistem *agroforestry* berbasis potensi lokal.
5. Pemenuhan hak dasar atas pangan yang cukup, beragam, bergizi, seimbang, dan aman secara berkelanjutan, penguatan sistem rantai pasok, dan penguatan pengendalian harga pangan untuk menjamin aksesibilitas pangan.
6. Penyediaan pangan lokal secara mandiri dan berkelanjutan.
7. Peningkatan ketahanan pangan dan gizi hingga tingkat individu melalui pengembangan biofortifikasi dan fortifikasi pangan secara luas (*large scale food fortification/LSFF*).
8. Pencegahan pemborosan pangan (*food loss and waste*).

Mendasari RPJPD Kabupaten Purworejo Tahun 2025-2045 serta Raperda RPJMD, tema pembangunan tahun 2026 Kabupaten Purworejo yakni **“Penguatan Potensi Lokal sebagai Daerah Penumpu Ketahanan Pangan”**.

Prioritas dan sasaran pembangunan daerah dirumuskan berdasarkan isu-isu strategis yang diperoleh dari hasil analisis terhadap hasil evaluasi pelaksanaan RKPD tahun 2024, identifikasi permasalahan di tingkat daerah dan nasional, serta tujuan pembangunan berkelanjutan. Terdapat lima isu strategis dalam RKPD Kabupaten Purworejo Tahun 2026 ini, antara lain: tata kelola pemerintahan yang tangkas, adaptif, akuntabel, dan kolaboratif; pemerataan aksesibilitas dan konektivitas antar wilayah; kualitas lingkungan hidup; kualitas hidup dan daya saing sumber daya manusia; serta produktivitas dan inklusivitas perekonomian daerah. Terdapat lima poin prioritas pembangunan pada tahun 2026 yakni sebagai berikut.

1. Penguatan kapasitas pelaku ekonomi lokal serta pengelolaan potensi unggulan berbasis sumber daya lokal dilakukan untuk meningkatkan produktivitas dan memperkuat ketahanan pangan daerah.
2. Peningkatan pemanfaatan sumber daya lokal dan pengelolaan lingkungan hidup diarahkan untuk mendukung keberlanjutan sistem pangan yang adaptif dan ramah lingkungan.

3. Pemetaan menyeluruh atas kebutuhan dan kondisi infrastruktur wilayah, diiringi dengan peningkatan kualitas serta keterjangkauan infrastruktur dasar guna mendukung konektivitas dan aksesibilitas antarwilayah, khususnya dalam distribusi hasil pertanian dan komoditas unggulan.
4. Penguatan fondasi layanan dasar melalui optimalisasi sumber daya di sektor pendidikan dan kesehatan dijalankan secara inklusif, bersamaan dengan penguatan nilai-nilai keagamaan, budaya lokal, dan kohesi sosial masyarakat.
5. Penguatan kapasitas tata kelola pemerintahan dan desa difokuskan pada pemanfaatan teknologi informasi dan digitalisasi layanan dasar, yang mendukung proses perencanaan, pengawasan, dan pengambilan keputusan berbasis data lokal, terutama dalam mendukung pengembangan potensi unggulan dan ketahanan pangan daerah.

Berikut ini ditunjukkan keselarasan tema dan prioritas pembangunan Provinsi Jawa Tengah dan Kabupaten Purworejo pada tahun 2026.



Gambar 4.1. Keselarasan Tema Pembangunan Provinsi Jawa Tengah dan Kabupaten Purworejo dan Tahun 2026

Selanjutnya, tema pembangunan Kabupaten Purworejo tahun 2026 akan dicapai melalui 5 (lima) prioritas daerah sebagai berikut

a. Penguatan kapasitas pelaku ekonomi lokal serta pengelolaan potensi unggulan berbasis sumber daya lokal dilakukan untuk meningkatkan produktivitas dan memperkuat ketahanan pangan daerah

Prioritas daerah Penguatan kapasitas pelaku ekonomi lokal serta pengelolaan potensi unggulan berbasis sumber daya lokal dilakukan untuk meningkatkan produktivitas dan memperkuat ketahanan pangan daerah merupakan tindak lanjut dari isu strategis “Pertumbuhan Ekonomi Daerah yang Inklusif” di Bab II. Prioritas ini diarahkan pada program penyediaan dan pengembangan sarana pertanian; program penyediaan dan pengembangan prasarana pertanian; program pengendalian kesehatan hewan dan kesehatan masyarakat veteriner; program pengendalian dan penanggulangan bencana pertanian; program perizinan usaha pertanian; program penyuluhan pertanian; program pengelolaan perikanan tangkap; program pengelolaan perikanan budidaya; program pengawasan sumber daya kelautan dan perikanan; program pengolahan dan pemasaran hasil perikanan; program pengelolaan sumber daya air (SDA); program perencanaan dan pembangunan industri; program pengendalian izin usaha industri; program pengelolaan sistem informasi industri nasional; program pemberdayaan usaha menengah, usaha kecil, dan usaha mikro (UMKM); program pengembangan UMKM; program peningkatan daya tarik destinasi pariwisata; program pemasaran pariwisata; program pengembangan

ekonomi kreatif melalui pemanfaatan dan perlindungan hak kekayaan intelektual; program pengembangan sumber daya pariwisata dan ekonomi kreatif; program peningkatan sarana distribusi perdagangan; program stabilisasi harga barang kebutuhan pokok dan barang penting; program pengembangan ekspor; program standardisasi dan perlindungan konsumen; program penggunaan dan pemasaran produk dalam negeri; program pelayanan izin usaha simpan pinjam; program pengawasan dan pemeriksaan koperasi; program penilaian kesehatan KSP/USP koperasi; program pendidikan dan latihan perkoperasian; program pemberdayaan dan perlindungan koperasi; program riset dan inovasi daerah; program penelitian dan pengembangan daerah; program pengembangan iklim penanaman modal; program promosi penanaman modal; program pelayanan penanaman modal; program pengendalian pelaksanaan penanaman modal; program pengelolaan data dan sistem informasi penanaman modal; program penyelenggaraan penataan ruang; program pengelolaan izin membuka tanah; program peningkatan diversifikasi dan ketahanan pangan masyarakat; program penanganan kerawanan pangan; program pengawasan keamanan pangan; program perencanaan tenaga kerja; program penempatan tenaga kerja; program pelatihan kerja dan produktivitas tenaga kerja; program hubungan industrial; program pembangunan kawasan transmigrasi; program pemberdayaan sosial; program penanganan warga negara migran korban tindak kekerasan; program rehabilitasi sosial; serta program perlindungan dan jaminan sosial. Pada prioritas ini, diutamakan hilirisasi industri berbasis komoditas pertanian, antara lain komoditas gula berbasis tebu/aren/kelapa, komoditas unggulan tanaman pangan, serta komoditas pertanian lokal lainnya.

b. Peningkatan pemanfaatan sumber daya lokal dan pengelolaan lingkungan hidup diarahkan untuk mendukung keberlanjutan sistem pangan yang adaptif dan ramah lingkungan

Prioritas daerah Peningkatan pemanfaatan sumber daya lokal dan pengelolaan lingkungan hidup diarahkan untuk mendukung keberlanjutan sistem pangan yang adaptif dan ramah lingkungan merupakan tindak lanjut dari isu strategis “Kualitas Lingkungan Hidup yang Berketahanan Iklim” di Bab II. Prioritas ini diarahkan pada program perencanaan lingkungan hidup; program pengendalian pencemaran dan/atau kerusakan lingkungan hidup; program pengelolaan keanekaragaman hayati (kehati); program pengendalian bahan berbahaya dan beracun (b3) dan limbah bahan berbahaya dan beracun (limbah b3); program pembinaan dan pengawasan terhadap izin lingkungan dan izin perlindungan dan pengelolaan lingkungan hidup (pplh); program pengakuan keberadaan masyarakat hukum adat (mha), kearifan lokal dan hak mha yang terkait dengan pplh; program peningkatan pendidikan, pelatihan dan penyuluhan lingkungan hidup untuk masyarakat; program penghargaan lingkungan hidup untuk masyarakat; program penanganan pengaduan lingkungan hidup; program penanggulangan bencana; serta program penanganan bencana. Pada

prioritas ini, diutamakan implementasi pada fasilitasi transisi energi berbasis desa, efisiensi energi pada bangunan publik, serta dukungan terhadap desa mandiri energi.

c. Pemetaan menyeluruh atas kebutuhan dan kondisi infrastruktur wilayah, diiringi dengan peningkatan kualitas serta keterjangkauan infrastruktur dasar guna mendukung konektivitas dan aksesibilitas antarwilayah, khususnya dalam distribusi hasil pertanian dan komoditas unggulan

Prioritas daerah Pemetaan menyeluruh atas kebutuhan dan kondisi infrastruktur wilayah, diiringi dengan peningkatan kualitas serta keterjangkauan infrastruktur dasar guna mendukung konektivitas dan aksesibilitas antarwilayah, khususnya dalam distribusi hasil pertanian dan komoditas unggulan merupakan tindak lanjut dari isu strategis “Pemerataan Layanan Infrastruktur Dasar” di Bab II. Prioritas ini diarahkan pada program penyelenggaraan jalan; program pengelolaan dan pengembangan sistem drainase; program penataan bangunan gedung; program pengembangan jasa konstruksi; program pengelolaan dan pengembangan sistem air limbah; program pengelolaan dan pengembangan sistem penyediaan air minum; program pengelolaan persampahan; program pengembangan sistem dan pengelolaan persampahan regional; program perumahan dan kawasan permukiman kumuh; program peningkatan prasarana, sarana dan utilitas umum (psu); program pengembangan perumahan; program kawasan permukiman; program penyelenggaraan lalu lintas dan angkutan jalan (LLAJ); serta program pengelolaan aplikasi informatika.

d. Penguatan fondasi layanan dasar melalui optimalisasi sumber daya di sektor pendidikan dan kesehatan dijalankan secara inklusif, bersamaan dengan penguatan nilai-nilai keagamaan, budaya lokal, dan kohesi sosial masyarakat

Prioritas daerah Penguatan fondasi layanan dasar melalui optimalisasi sumber daya di sektor pendidikan dan kesehatan dijalankan secara inklusif, bersamaan dengan penguatan nilai-nilai keagamaan, budaya lokal, dan kohesi sosial masyarakat merupakan tindak lanjut dari isu strategis “Ketahanan Sosial” di Bab II. Prioritas ini diarahkan pada program pengelolaan pendidikan; program pengembangan kurikulum; program pendidik dan tenaga kependidikan; program pengendalian perizinan pendidikan; program pengembangan bahasa dan sastra; program pembinaan perpustakaan; program pelestarian koleksi nasional dan naskah kuno; program pemenuhan upaya kesehatan perorangan dan upaya kesehatan masyarakat; program peningkatan kapasitas sumber daya manusia kesehatan; program sediaan farmasi, alat kesehatan dan makanan minuman; program pemberdayaan masyarakat bidang kesehatan; program pengendalian penduduk; program pembinaan keluarga berencana (KB); program pemberdayaan dan peningkatan keluarga sejahtera (KS); program pengarusutamaan gender dan pemberdayaan perempuan; program

perlindungan perempuan; program peningkatan kualitas keluarga; program pengelolaan sistem data gender dan anak; program pemenuhan hak anak (PHA); program perlindungan khusus anak; program pengembangan kapasitas daya saing kepemudaan; program pengembangan kapasitas daya saing keolahragaan; program pengembangan kapasitas kepramukaan; program pengembangan kebudayaan; program pengembangan kesenian tradisional; program pembinaan sejarah; program pelestarian dan pengelolaan cagar budaya; serta program pengelolaan permuseuman.

e. Penguatan kapasitas tata kelola pemerintahan dan desa difokuskan pada pemanfaatan teknologi informasi dan digitalisasi layanan dasar, yang mendukung proses perencanaan, pengawasan, dan pengambilan keputusan berbasis data lokal, terutama dalam mendukung pengembangan potensi unggulan dan ketahanan pangan daerah

Prioritas daerah Penguatan kapasitas tata kelola pemerintahan dan desa difokuskan pada pemanfaatan teknologi informasi dan digitalisasi layanan dasar, yang mendukung proses perencanaan, pengawasan, dan pengambilan keputusan berbasis data lokal, terutama dalam mendukung pengembangan potensi unggulan dan ketahanan pangan daerah merupakan tindak lanjut dari isu strategis “Tata Kelola Pemerintahan yang Tangkas, Adaptif, Akuntabel, dan Kolaboratif” di Bab II. Prioritas ini diarahkan pada program perencanaan, pengendalian dan evaluasi pembangunan daerah; program koordinasi dan sinkronisasi perencanaan pembangunan daerah; program penunjang urusan pemerintahan daerah kabupaten/kota; program penunjang urusan pemerintahan daerah kabupaten/kota; program perekonomian dan pembangunan; program pemerintahan dan kesejahteraan rakyat; program pemerintahan dan kesejahteraan rakyat; program pemerintahan dan kesejahteraan rakyat; program pengelolaan keuangan daerah; program pengelolaan pendapatan daerah; program pengelolaan pendapatan daerah; program perekonomian dan pembangunan; program penyelenggaraan pengawasan; program perumusan kebijakan, pendampingan dan asistensi; program kepegawaian daerah; program pengembangan sumber daya manusia; program penelitian dan pengembangan daerah; program pengelolaan informasi dan komunikasi publik; program pengelolaan aplikasi informatika; program penyelenggaraan statistik sektoral; program penyelenggaraan persandian untuk pengamanan informasi; program pengelolaan arsip; program perlindungan dan penyelamatan arsip; program penunjang urusan pemerintahan daerah kabupaten/kota; program peningkatan ketenteraman dan ketertiban umum; program pendaftaran penduduk; program pencatatan sipil; program pengelolaan informasi administrasi kependudukan; program pengelolaan profil kependudukan; program dukungan pelaksanaan tugas dan fungsi dprd; program pencegahan, penanggulangan, penyelamatan kebakaran dan penyelamatan non kebakaran; program penyelenggaraan pemerintahan dan pelayanan publik; program pemberdayaan masyarakat desa dan kelurahan; program koordinasi ketenteraman dan ketertiban umum; program penyelenggaraan urusan pemerintahan umum; program pembinaan dan

pengawasan pemerintahan desa; program penunjang urusan pemerintahan daerah kabupaten/kota; program pengelolaan taman makam pahlawan; program penguatan ideologi Pancasila dan karakter kebangsaan; program peningkatan peran partai politik dan lembaga pendidikan melalui pendidikan politik dan pengembangan etika serta budaya politik; program pemberdayaan dan pengawasan organisasi kemasyarakatan; program pembinaan dan pengembangan ketahanan ekonomi, sosial, dan budaya; program peningkatan kewaspadaan nasional dan peningkatan kualitas dan fasilitasi penanganan konflik sosial; program penyelesaian sengketa tanah garapan; program penataan desa; program peningkatan kerja sama desa; program administrasi pemerintahan desa; serta program pemberdayaan lembaga kemasyarakatan, lembaga adat dan masyarakat hukum adat

Kabupaten Purworejo memiliki lima prioritas pembangunan, sementara Provinsi Jawa Tengah memiliki delapan prioritas pembangunan. Prioritas kesatu dan ketujuh Provinsi Jawa Tengah selaras dengan prioritas kesatu di Kabupaten Purworejo. Prioritas kedua Provinsi Jawa Tengah selaras dengan prioritas ketiga di Kabupaten Purworejo. Prioritas ketiga Provinsi Jawa Tengah selaras dengan prioritas kelima di Kabupaten Purworejo. Prioritas keempat dan keenam Provinsi Jawa Tengah selaras dengan prioritas kedua di Kabupaten Purworejo. Terakhir, prioritas kelima dan kedelapan Provinsi Jawa Tengah selaras dengan prioritas keempat di Kabupaten Purworejo tahun 2026. Lebih lanjut dapat diamati pada Gambar 4.2.



Gambar 4.2. Keselarasan Prioritas Pembangunan Kabupaten Purworejo dan Provinsi Jawa Tengah Tahun 2026

Adapun program pembangunan daerah/ program prioritas daerah pada tahun 2026 dikaitkan dengan Visi Bupati dan Wakil Bupati Purworejo ditunjukkan pada tabel berikut.

Tabel 4.3. Program Pembangunan Daerah/Program Prioritas Daerah
Kabupaten Purworejo di Tahun 2026

Visi	Tujuan/ Sasaran Daerah	Program Pembangunan Daerah/ Program Prioritas Daerah
Purworejo Berdaya Saing, Sejahtera, Religius, dan Inovatif (Purworejo Berseri)	T. Mewujudkan Purworejo berdaya saing, sejahtera, religius, dan inovatif	
	S1. Meningkatnya kualitas manusia yang sehat, berkarakter, berbudaya, dan sejahtera	PROGRAM PENGELOLAAN PENDIDIKAN
		PROGRAM PENGEMBANGAN KURIKULUM
		PROGRAM PENGENDALIAN PERIZINAN PENDIDIKAN
		PROGRAM PENGEMBANGAN BAHASA DAN SASTRA
		PROGRAM PENGEMBANGAN KEBUDAYAAN
		PROGRAM PENGEMBANGAN KESENIAN TRADISIONAL
		PROGRAM PEMBINAAN SEJARAH
		PROGRAM PELESTARIAN DAN PENGELOLAAN CAGAR BUDAYA
		PROGRAM PENGELOLAAN PERMUSEUMAN
		PROGRAM PEMBINAAN PERPUSTAKAAN
		PROGRAM PELESTARIAN KOLEKSI NASIONAL DAN NASKAH KUNO
		PROGRAM PEMENUHAN UPAYA KESEHATAN PERORANGAN DAN UPAYA KESEHATAN MASYARAKAT
		PROGRAM PENINGKATAN KAPASITAS SUMBER DAYA MANUSIA KESEHATAN
		PROGRAM SEDIAAN FARMASI, ALAT KESEHATAN DAN MAKANAN MINUMAN
		PROGRAM PEMBERDAYAAN MASYARAKAT BIDANG KESEHATAN
		PROGRAM PEMBINAAN KELUARGA BERENCANA (KB)
		PROGRAM PENGENDALIAN PENDUDUK
		PROGRAM PEMBERDAYAAN DAN PENINGKATAN KELUARGA SEJAHTERA (KS)
		PROGRAM PENANGANAN BENCANA
		PROGRAM PEMBERDAYAAN SOSIAL
		PROGRAM PENANGANAN WARGA NEGARA MIGRAN KORBAN TINDAK KEKERASAN
		PROGRAM REHABILITASI SOSIAL
		PROGRAM PERLINDUNGAN DAN JAMINAN SOSIAL
		PROGRAM PENGARUSUTAMAAN GENDER DAN PEMBERDAYAAN PEREMPUAN
		PROGRAM PERLINDUNGAN PEREMPUAN
		PROGRAM PENINGKATAN KUALITAS KELUARGA
		PROGRAM PEMENUHAN HAK ANAK (PHA)
		PROGRAM PERLINDUNGAN KHUSUS ANAK
		PROGRAM PENGEMBANGAN KAPASITAS DAYA SAING KEPEMUDAAN
PROGRAM PENGEMBANGAN KAPASITAS DAYA SAING KEOLAHRAGAAN		
PROGRAM PENGEMBANGAN KAPASITAS KEPRAMUKAAN		

Visi	Tujuan/ Sasaran Daerah	Program Pembangunan Daerah/ Program Prioritas Daerah
	S2. Meningkatnya pemerataan aksesibilitas dan konektivitas infrastruktur wilayah	PROGRAM PENYELENGGARAAN JALAN PROGRAM PENGELOLAAN DAN PENGEMBANGAN SISTEM DRAINASE PROGRAM PENATAAN BANGUNAN GEDUNG PROGRAM PENGEMBANGAN JASA KONSTRUKSI PROGRAM PENGELOLAAN DAN PENGEMBANGAN SISTEM PENYEDIAAN AIR MINUM PROGRAM PENGELOLAAN DAN PENGEMBANGAN SISTEM AIR LIMBAH PROGRAM PERUMAHAN DAN KAWASAN PERMUKIMAN KUMUH PROGRAM PENINGKATAN PRASARANA, SARANA DAN UTILITAS UMUM (PSU) PROGRAM PENGEMBANGAN PERUMAHAN PROGRAM KAWASAN PERMUKIMAN PROGRAM PENYELENGGARAAN LALU LINTAS DAN ANGKUTAN JALAN (LLAJ)
	S3. Meningkatnya kualitas lingkungan hidup dan kapasitas daerah yang berketahanan iklim	PROGRAM PERENCANAAN LINGKUNGAN HIDUP PROGRAM PENGENDALIAN PENCEMARAN DAN/ATAU KERUSAKAN LINGKUNGAN HIDUP PROGRAM PENGELOLAAN KEANEKARAGAMAN HAYATI (KEHATI) PROGRAM PENGENDALIAN BAHAN BERBAHAYA DAN BERACUN (B3) DAN LIMBAH BAHAN BERBAHAYA DAN BERACUN (LIMBAH B3) PROGRAM PEMBINAAN DAN PENGAWASAN TERHADAP IZIN LINGKUNGAN DAN IZIN PERLINDUNGAN DAN PENGELOLAAN LINGKUNGAN HIDUP (PPLH) PROGRAM PENINGKATAN PENDIDIKAN, PELATIHAN DAN PENYULUHAN LINGKUNGAN HIDUP UNTUK MASYARAKAT PROGRAM PENGHARGAAN LINGKUNGAN HIDUP UNTUK MASYARAKAT PROGRAM PENANGANAN PENGADUAN LINGKUNGAN HIDUP PROGRAM PENGELOLAAN PERSAMPAHAN PROGRAM PENANGGULANGAN BENCANA PROGRAM PENCEGAHAN, PENANGGULANGAN, PENYELAMATAN KEBAKARAN DAN PENYELAMATAN NON KEBAKARAN
	S4. Meningkatnya pertumbuhan ekonomi daerah yang inklusif	PROGRAM PENYEDIAAN DAN PENGEMBANGAN SARANA PERTANIAN PROGRAM PENYEDIAAN DAN PENGEMBANGAN PRASARANA PERTANIAN PROGRAM PENGENDALIAN KESEHATAN HEWAN DAN KESEHATAN MASYARAKAT VETERINER PROGRAM PENGENDALIAN DAN PENANGGULANGAN BENCANA PERTANIAN PROGRAM PENYULUHAN PERTANIAN PROGRAM PENGELOLAAN PERIKANAN TANGKAP PROGRAM PENGELOLAAN PERIKANAN BUDIDAYA PROGRAM PENGAWASAN SUMBER DAYA KELAUTAN DAN PERIKANAN PROGRAM PENGOLAHAN DAN PEMASARAN HASIL PERIKANAN

Visi	Tujuan/ Sasaran Daerah	Program Pembangunan Daerah/ Program Prioritas Daerah
		PROGRAM PENGELOLAAN SUMBER DAYA AIR (SDA)
		PROGRAM PERENCANAAN DAN PEMBANGUNAN INDUSTRI
		PROGRAM PENGENDALIAN IZIN USAHA INDUSTRI
		PROGRAM PENGELOLAAN SISTEM INFORMASI INDUSTRI NASIONAL
		PROGRAM PENINGKATAN DAYA TARIK DESTINASI PARIWISATA
		PROGRAM PEMASARAN PARIWISATA
		PROGRAM PENGEMBANGAN EKONOMI KREATIF MELALUI PEMANFAATAN DAN PERLINDUNGAN HAK KEKAYAAN INTELEKTUAL
		PROGRAM PENGEMBANGAN SUMBER DAYA PARIWISATA DAN EKONOMI KREATIF
		PROGRAM PENINGKATAN SARANA DISTRIBUSI PERDAGANGAN
		PROGRAM STABILISASI HARGA BARANG KEBUTUHAN POKOK DAN BARANG PENTING
		PROGRAM PENGEMBANGAN EKSPOR
		PROGRAM STANDARDISASI DAN PERLINDUNGAN KONSUMEN
		PROGRAM PENGGUNAAN DAN PEMASARAN PRODUK DALAM NEGERI
		PROGRAM PENGAWASAN DAN PEMERIKSAAN KOPERASI
		PROGRAM PENILAIAN KESEHATAN KSP/USP KOPERASI
		PROGRAM PENDIDIKAN DAN LATIHAN PERKOPERASIAN
		PROGRAM PEMBERDAYAAN DAN PERLINDUNGAN KOPERASI
		PROGRAM PEMBERDAYAAN USAHA MENENGAH, USAHA KECIL, DAN USAHA MIKRO (UMKM)
		PROGRAM PENGEMBANGAN UMKM
		PROGRAM PENGEMBANGAN IKLIM PENANAMAN MODAL
		PROGRAM PROMOSI PENANAMAN MODAL
		PROGRAM PELAYANAN PENANAMAN MODAL
		PROGRAM PENGENDALIAN PELAKSANAAN PENANAMAN MODAL
		PROGRAM PENGELOLAAN DATA DAN SISTEM INFORMASI PENANAMAN MODAL
		PROGRAM PENYELENGGARAAN PENATAAN RUANG
		PROGRAM PENGELOLAAN IZIN MEMBUKA TANAH
		PROGRAM PENYELESAIAN SENGKETA TANAH GARAPAN
		PROGRAM REDISTRIBUSI TANAH, DAN GANTI KERUGIAN PROGRAM TANAH KELEBIHAN MAKSIMUM DAN TANAH ABSENTEE
		PROGRAM PENATAAN DESA
		PROGRAM PEMBERDAYAAN LEMBAGA KEMASYARAKATAN, LEMBAGA ADAT DAN MASYARAKAT HUKUM ADAT
		PROGRAM ADMINISTRASI PEMERINTAHAN DESA
		PROGRAM PERENCANAAN TENAGA KERJA
		PROGRAM PENEMPATAN TENAGA KERJA

Visi	Tujuan/ Sasaran Daerah	Program Pembangunan Daerah/ Program Prioritas Daerah
		PROGRAM PELATIHAN KERJA DAN PRODUKTIVITAS TENAGA KERJA
		PROGRAM HUBUNGAN INDUSTRIAL
		PROGRAM PEMBANGUNAN KAWASAN TRANSMIGRASI
		PROGRAM PENINGKATAN DIVERSIFIKASI DAN KETAHANAN PANGAN MASYARAKAT
		PROGRAM PENANGANAN KERAWANAN PANGAN
		PROGRAM PENGAWASAN KEAMANAN PANGAN
	S5. Meningkatnya tata kelola pemerintahan yang baik, bersih, berkeadilan, responsif berbasis teknologi informasi	PROGRAM PERENCANAAN, PENGENDALIAN DAN EVALUASI PEMBANGUNAN DAERAH
		PROGRAM KOORDINASI DAN SINKRONISASI PERENCANAAN PEMBANGUNAN DAERAH
		PROGRAM PENGELOLAAN KEUANGAN DAERAH
		PROGRAM PENGELOLAAN BARANG MILIK DAERAH
		PROGRAM PENGELOLAAN PENDAPATAN DAERAH
		PROGRAM PENYELENGGARAAN PENGAWASAN
		PROGRAM PERUMUSAN KEBIJAKAN, PENDAMPINGAN DAN ASISTENSI
		PROGRAM KEPEGAWAIAN DAERAH
		PROGRAM PENGEMBANGAN SUMBER DAYA MANUSIA
		PROGRAM PENGELOLAAN INFORMASI DAN KOMUNIKASI PUBLIK
		PROGRAM PENGELOLAAN APLIKASI INFORMATIKA
		PROGRAM PENYELENGGARAAN STATISTIK SEKTORAL
		PROGRAM PENYELENGGARAAN PERSANDIAN UNTUK PENGAMANAN INFORMASI
		PROGRAM PENGELOLAAN ARSIP
		PROGRAM PERLINDUNGAN DAN PENYELAMATAN ARSIP
		PROGRAM RISET DAN INOVASI DAERAH
		PROGRAM PENUNJANG URUSAN PEMERINTAHAN DAERAH KABUPATEN/KOTA
		PROGRAM PEREKONOMIAN DAN PEMBANGUNAN
		PROGRAM PEMERINTAHAN DAN KESEJAHTERAAN RAKYAT
		PROGRAM PENDAFTARAN PENDUDUK
		PROGRAM PENCATATAN SIPIL
		PROGRAM PENGELOLAAN INFORMASI ADMINISTRASI KEPENDUDUKAN
		PROGRAM PENGELOLAAN PROFIL KEPENDUDUKAN
		PROGRAM DUKUNGAN PELAKSANAAN TUGAS DAN FUNGSI DPRD
PROGRAM PENYELENGGARAAN PEMERINTAHAN DAN PELAYANAN PUBLIK		
PROGRAM PEMBERDAYAAN MASYARAKAT DESA DAN KELURAHAN		
PROGRAM KOORDINASI KETENTRAMAN DAN KETERTIBAN UMUM		
PROGRAM PENYELENGGARAAN URUSAN PEMERINTAHAN UMUM		
PROGRAM PEMBINAAN DAN PENGAWASAN PEMERINTAHAN DESA		

Visi	Tujuan/ Sasaran Daerah	Program Pembangunan Daerah/ Program Prioritas Daerah
		PROGRAM PENGELOLAAN TAMAN MAKAM PAHLAWAN
		PROGRAM PENGUATAN IDEOLOGI PANCASILA DAN KARAKTER KEBANGSAAN
		PROGRAM PENINGKATAN PERAN PARTAI POLITIK DAN LEMBAGA PENDIDIKAN MELALUI PENDIDIKAN POLITIK DAN PENGEMBANGAN ETIKA SERTA BUDAYA POLITIK
		PROGRAM PEMBERDAYAAN DAN PENGAWASAN ORGANISASI KEMASYARAKATAN
		PROGRAM PEMBINAAN DAN PENGEMBANGAN KETAHANAN EKONOMI, SOSIAL, DAN BUDAYA
		PROGRAM PENINGKATAN KEWASPADAAN NASIONAL DAN PENINGKATAN KUALITAS DAN FASILITASI PENANGANAN KONFLIK SOSIAL
		PROGRAM PENINGKATAN KETENTERAMAN DAN KETERTIBAN UMUM

Sumber: Raperda RPJMD Kab. Purworejo Tahun 2025-2029

4.2.2. Sasaran Pembangunan Tahun 2026

Bupati dan Wakil Bupati Purworejo periode 2025-2030 memiliki program unggulan Pitulungan. Program ini disusun guna menyelesaikan berbagai permasalahan dan merespon berbagai isu strategis yang ada di Kabupaten Purworejo. Setiap program unggulan mencakup beberapa kegiatan unggulan yang mendukung percepatan pembangunan di Kabupaten Purworejo. Berikut ketujuh sasaran pembangunan pada Pitulungan tersebut.

a. Pinter Bocahe

Pinter bocahe merupakan program prioritas di bidang pendidikan dalam mendukung program wajib belajar 13 tahun yang bertujuan untuk memastikan seluruh anak usia PAUD, SD, dan SMP mendapatkan akses terhadap pendidikan yang berkualitas, terjangkau, dan inklusif yang diselenggarakan sesuai Standar Pelayanan Minimal (SPM) di bidang pendidikan yang mencakup pendidikan formal dan pendidikan kesetaraan bagi anak-anak yang tidak dapat menempuh jalur pendidikan reguler, yang menekankan aspek akademik dan pembentukan karakter melalui pendidikan moral, penguatan iman dan taqwa, peningkatan literasi, serta nilai-nilai kebangsaan. Program ini juga bertujuan untuk mencetak pemuda berprestasi yang berdaya saing dan menjadi agen perubahan. Melalui program ini, pemuda diberikan kesempatan untuk mengembangkan potensi diri, baik dalam bidang akademik, seni budaya, olahraga, maupun teknologi. Dengan pendekatan holistik, program ini mendorong terwujudnya generasi muda yang tidak hanya cerdas secara intelektual, tetapi juga berakhlak mulia, berbudaya, berkarakter kuat, dan menguasai teknologi sebagai bekal dalam menghadapi tantangan masa depan. Beberapa kegiatan unggulan pada Pinter Bocahe antara lain:

- Pemberian beasiswa pendidikan bagi peserta didik berprestasi
- Fasilitasi teknologi informasi yang mendukung pendidikan dan pembelajaran yang inovatif
- Pembinaan dan pemberian penghargaan bagi masyarakat berprestasi
- Pemberian pendidikan dan pelatihan lanjutan untuk peningkatan kualitas guru
- Pembaruan sarana prasarana sekolah untuk menjamin mutu pendidikan

- Pengembangan pusat pembelajaran masyarakat

b. Religius Masyarakat

Religius Masyarakat merupakan program prioritas yang bertujuan untuk menciptakan lingkungan masyarakat yang religius, harmonis, dan inklusif dalam keberagaman beragama. Program ini berfokus pada pendidikan anak beriman, pemberian kesempatan seluas-luasnya bagi setiap individu untuk beribadah sesuai dengan keyakinan agamanya serta penyediaan dan peningkatan sarana prasarana peribadatan yang layak dan merata bagi seluruh pemeluk agama yang diakui negara sehingga setiap individu dapat menjalankan ibadah dengan nyaman dan aman yang disertai dengan penguatan nilai-nilai toleransi, gotong royong, serta keharmonisan antarumat beragama dalam kehidupan sosial. Beberapa kegiatan unggulan pada Religius Masyarakat antara lain:

- Pemberian insentif bulanan, pelatihan peningkatan kompetensi, pemberian penghargaan bagi guru agama non formal, dan masyarakat berprestasi di bidang keagamaan
- Memperluas kesempatan menjalankan ibadah bagi masyarakat sesuai dengan agama yang diakui negara
- Fasilitasi sarana dan prasarana peribadatan

c. Sehat Penduduke

Sehat Penduduke merupakan program prioritas yang bertujuan untuk memastikan seluruh masyarakat memperoleh akses yang terjangkau, berkualitas, dan berkeadilan terhadap layanan dan edukasi kesehatan. Program ini mengintegrasikan berbagai langkah preventif seperti edukasi perilaku hidup bersih dan sehat (PHBS), sanitasi total berbasis masyarakat (STBM), open defecation free (ODF), serta pendidikan kesehatan reproduksi dan kesehatan keluarga berencana (KB). Selain itu, program ini juga menitikberatkan pada penyediaan fasilitas kesehatan serta sarana dan prasarana olahraga yang memadai, peningkatan kualitas tenaga medis, serta optimalisasi sistem layanan kesehatan agar lebih inklusif bagi seluruh lapisan masyarakat yang mencakup penyediaan layanan kesehatan gratis bagi peserta kelas 3, termasuk melalui mekanisme pembiayaan Penerima Bantuan Iuran (PBI) yang menjamin masyarakat kurang mampu tetap dapat mengakses pelayanan kesehatan tanpa kendala finansial. Dengan pendekatan yang komprehensif, program ini tidak hanya berfokus pada penyembuhan, tetapi juga pada upaya promotif dan preventif guna meningkatkan derajat kesehatan dan kualitas hidup masyarakat secara menyeluruh. Beberapa kegiatan unggulan pada Sehat Penduduke antara lain:

- Perluasan akses dan kualitas layanan kesehatan untuk semua warga
- Mempermudah dan mempercepat proses pengurusan jaminan sosial kesehatan
- Pembangunan dan optimalisasi fasilitas olah raga bagi pemuda dan masyarakat
- Peningkatan kualitas gizi masyarakat

d. Sejahtera Wargane

Sejahtera Wargane merupakan program prioritas yang berfokus pada peningkatan kesejahteraan masyarakat dan tenaga kerja melalui pemenuhan kebutuhan dasar yang mencakup sandang, pangan, dan papan yang terjangkau serta layak bagi seluruh lapisan masyarakat yang juga berfokus pada optimalisasi pelaksanaan pengentasan kemiskinan dan penghapusan kemiskinan ekstrem melalui strategi pengurangan beban pengeluaran masyarakat, peningkatan pendapat masyarakat, penurunan jumlah kantong-kantong kemiskinan dan peningkatan tata kelola dan basis data kemiskinan, pemberdayaan ekonomi, peningkatan akses terhadap sumber daya, serta penguatan perlindungan sosial bagi kelompok rentan sehingga dapat mendorong terciptanya lingkungan masyarakat yang aman, makmur, dan sentosa dengan memastikan stabilitas sosial, pemerataan pembangunan, serta peningkatan kesempatan kerja dan usaha yang diharapkan mampu mewujudkan masyarakat yang mandiri, produktif, dan memiliki ketahanan ekonomi yang kuat. Beberapa kegiatan unggulan pada Sejahtera Wargane antara lain:

- Melaksanakan program perumahan rakyat dengan merenovasi dan membangun bagi masyarakat yang membutuhkan
- Membangun dan/ atau memperbaiki sanitasi lingkungan
- Ketahanan iklim berbasis masyarakat
- Sinergitas stakeholder dalam pengelolaan sampah dan limbah industri
- Pembinaan, sosialisasi, dan edukasi tentang fungsi perlindungan dan konservasi sumber daya alam
- Penambahan kuantitas dan kualitas RTH
- Penurunan emisi gas rumah kaca menuju net zero emission
- Program pembangkit listrik tenaga terbarukan
- Pengembangan hutan sebagai kebun raya akademik
- Kabupaten bersih dan bebas sampah
- Sistem informasi pelayanan publik yang terintegrasi
- Pengembangan inovasi dan kompetensi teknologi informasi bagi ASN.
- Menyelenggarakan tata kelola pemerintahan yang baik, pemerintah yang bersih, berkeadilan, responsif dan inovatif berbasis teknologi informasi.
- Pelatihan Perencanaan dan Penganggaran Responsif Gender (PPRG) bagi Organisasi Perangkat Daerah.
- Membentuk lembaga/ forum/ satuan tugas yang melayani penanganan kasus kekerasan terhadap perempuan dan anak di tingkat desa/ kelurahan.
- Pemberian bantuan hukum, pendidikan, pembinaan, dan pengembangan organisasi perempuan dan perempuan difabel.
- Penguatan koordinasi, kerja sama, dan sinergi antar satuan kerja dan lembaga jejaring dalam pelaksanaan pengarusutamaan gender, pemenuhan hak anak, serta perlindungan perempuan dan anak.
- Pemberian advokasi, sosialisasi, edukasi, informasi, komunikasi, dan sinkronisasi kegiatan peningkatan kualitas keluarga.

- Pencegahan, perlindungan, dan penanganan kekerasan terhadap perempuan dan anak
- Pelestarian warisan budaya, kepurbakalaan, permuseuman, tata nilai budaya, seni tradisional, tradisi, adat, dan tradisi.
- Penguatan mitigasi kebencanaan secara terstruktur dan non struktur.
- Pengembangan mitigasi dengan Early Warning System (EWS) bencana berbasis internet of thing (IoT).
- Pemberian penyuluhan dini dan pelatihan untuk mengurangi risiko dampak bencana.
- Memperbaiki keamanan pangan dan menambah aksesibilitas pangan bagi masyarakat.

e. Alus Dalane

Alus Dalane merupakan program unggulan yang berfokus pada pemerataan dan peningkatan kualitas infrastruktur untuk mendukung konektivitas wilayah dan pertumbuhan ekonomi yang mencakup peningkatan dan rehabilitasi jalan, jembatan, serta drainase, dan juga penyediaan kelengkapan jalan serta prasarana, sarana, dan utilitas umum perumahan dengan pendanaan yang bersumber dari berbagai mekanisme, termasuk APBD, APBN, dana desa, serta skema kolaboratif lainnya seperti kemitraan dengan sektor swasta dan dana hibah, guna memastikan pembangunan infrastruktur yang merata dan berkelanjutan. Selain itu, untuk memastikan keberlanjutan pembangunan infrastruktur di Kabupaten Purworejo, dilakukan supervisi ke pemerintah desa terkait penataan desa. Dengan pendekatan yang terintegrasi, program ini diharapkan mampu menciptakan infrastruktur yang merata dan akses transportasi yang lebih baik sehingga dapat memperlancar mobilitas masyarakat serta mendukung perkembangan ekonomi lokal dan nasional. Beberapa kegiatan unggulan pada Alus Dalane antara lain:

- Pemerataan pembangunan infrastruktur di semua wilayah Kabupaten Purworejo
- Penggunaan material yang ramah lingkungan dalam pembangunan infrastruktur

f. Rame Pasare

Rame Pasare merupakan program prioritas yang berfokus pada optimalisasi sektor ekonomi lokal melalui modernisasi dan penguatan aktivitas ekonomi secara luas yang mencakup revitalisasi pasar tradisional, pengembangan wisata daerah, pengembangan industri lokal, pengembangan infrastruktur perdagangan, serta peningkatan akses terhadap teknologi dan digitalisasi untuk memperluas jangkauan pemasaran bagi pelaku usaha yang juga berfokus pada pemberdayaan pedagang, pelaku UMKM, dan pelaku pariwisata melalui pelatihan manajemen usaha, akses permodalan, serta penguatan ekosistem bisnis yang berdaya saing. Dengan pendekatan yang berorientasi pada keberlanjutan dan inklusivitas, program ini diharapkan mampu menciptakan iklim ekonomi yang lebih dinamis, meningkatkan daya beli dan kesejahteraan masyarakat, serta mendorong pertumbuhan ekonomi

yang lebih merata di berbagai sektor. Beberapa kegiatan unggulan pada Rame Pasare antara lain:

- Menciptakan iklim investasi yang kondusif
- Memperbesar peluang kepada pelaku ekonomi lokal untuk berperan serta dalam berbagai kegiatan pembangunan
- Fasilitas akses permodalan, pemasaran, pelatihan, dll untuk usaha mikro dan kecil, terutama bagi industri rumahan yang dikelola perempuan
- Menyelenggarakan berbagai festival berbasis agroindustri, religi, dan budaya untuk meningkatkan daya tarik wisata.
- Pengembangan pariwisata kreatif
- Peningkatan citra dan positioning kepariwisataan Purworejo.
- Memperkuat kolaborasi pengembangan pariwisata kreatif
- Membuka peluang baru dalam sektor ekonomi kreatif, pariwisata budaya, dan kerja sama komunitas
- Penguatan kapabilitas inovasi dan riset daerah yang mendukung ekosistem yang berkualitas
- Hilirisasi hasil penelitian/ penerapan teknologi tepat guna.
- Inovasi teknologi tepat guna bagi pelaku ekonomi kreatif
- Perluasan jaringan kerja sama dengan berbagai pemangku kepentingan untuk peningkatan kompetensi tenaga kerja (pendidikan, pelatihan, dan sertifikasi)

g. Ayam Petanine

Ayam Petanine merupakan program prioritas yang bertujuan untuk meningkatkan kesejahteraan petani atau pekerja di sektor pertanian, perikanan, perkebunan, peternakan, dan kehutanan melalui optimalisasi infrastruktur usaha tani serta penyediaan akses yang memadai terhadap pupuk, pasar, dan sumber daya pertanian lainnya dengan berfokus pada pengembangan dan perbaikan prasarana serta sarana pertanian, seperti sistem irigasi, jalan usaha tani, dan alat-alat pertanian modern guna meningkatkan produktivitas serta efisiensi usaha tani, serta mendorong kebijakan dan dukungan bagi petani dalam mengakses pupuk bersubsidi, permodalan, serta jaringan pemasaran yang lebih luas dan stabil, sehingga hasil panen dapat terserap dengan baik dan memberikan keuntungan maksimal bagi petani. Dengan strategi yang komprehensif, Ayam Petanine berperan dalam mewujudkan swasembada dan ketahanan pangan, sekaligus memperkuat sektor pertanian sebagai pilar utama pembangunan ekonomi daerah dan nasional. Beberapa kegiatan unggulan pada Ayam Petanine antara lain:

- Menambah penggunaan alat teknologi pertanian (seperti pompa air, sprayer, traktor tangan, sel surya, dll)
- Revitalisasi sistem pertanian
- Mengoptimalkan pemakaian pupuk organik
- Pengembangan infrastruktur pertanian dalam arti luas
- Memperkuat akses pada informasi dan teknologi pertanian
- Modernisasi pertanian

Terhadap nasional, Kabupaten Purworejo pada tahun 2026 memberikan dukungan/ keselarasan terhadap kebijakan nasional, yakni Asta Cita, antara lain:

1. Asta Cita 1: Memperkokoh ideologi Pancasila, demokrasi, dan Hak Asasi Manusia (HAM). Dukungan di Kabupaten Purworejo: Pendidikan bela negara bagi pelajar dan masyarakat; Dialog wawasan kebangsaan dan karakter bangsa; Koordinasi dan Dialog Pembauran Kebangsaan; dan Pelayanan ziarah taman makan pahlawan.
2. Asta Cita 2: Memantapkan sistem pertahanan keamanan negara dan mendorong kemandirian bangsa. Dukungan di Kabupaten Purworejo: Fasilitasi dan koordinasi kewaspadaan dan konflik sosial.
3. Asta Cita 3: Melanjutkan pengembangan infrastruktur dan meningkatkan lapangan kerja yang berkualitas, mendorong kewirausahaan, mengembangkan industri kreatif serta mengembangkan agro maritim industri di sentra produksi melalui peran aktif koperasi. Dukungan di Kabupaten Purworejo: Pembinaan dan pelatihan UMKM; Pembinaan dan pelatihan koperasi; Pendampingan dan sertifikasi kekayaan intelektual kepada pelaku ekonomi kreatif; Fasilitasi promosi dan pemasaran produk industri kreatif di dalam negeri; Rehabilitasi, operasi, dan pemeliharaan sistem irigasi; Pengelolaan dan pengembangan Sistem Penyediaan Air Minum (SPAM); Pengelolaan dan pengembangan sistem air limbah; Pengelolaan dan pengembangan sistem drainase perkotaan; Penyelenggaraan jalan; Penataan bangunan gedung; Pengembangan jasa konstruksi; Penyelenggaraan penataan ruang; dan Bantuan Sosial KUBE.
4. Asta Cita 4: Memperperkuat pembangunan SDM, sains, teknologi, pendidikan, kesehatan, prestasi olahraga, kesetaraan gender, serta penguatan peran perempuan, pemuda (generasi milenial dan generasi Z), dan penyandang disabilitas. Dukungan di Kabupaten Purworejo: Operasional penyelenggaraan SD Inklusi dan unit layanan disabilitas; Fasilitasi integrasi layanan primer (ILP); Pemenuhan alat kesehatan untuk mendukung pelayanan kesehatan di Puskesmas, Puskesmas keliling, Puskesmas pembantu, dan pos kesehatan desa; Bimbingan fisik, mental, spiritual dan sosial penyandang disabilitas; Pelaksanaan POPDA Kabupaten dan fasilitasi pengiriman atlet POPDA; Pekan olahraga kabupaten; Pendampingan, monitoring, dan evaluasi KONI; Fasilitasi Pekan Paralimpik Pelajar Daerah bagi disabilitas; Pelaksanaan pemassalan olahraga rekreasi; Fasilitasi partisipasi kejuaraan olahraga; Fasilitasi penyediaan sarana dan prasarana olahraga; Pendampingan wirausaha pemula.
5. Asta Cita 5: Melanjutkan hilirisasi dan mengembangkan industri berbasis sumber daya alam untuk meningkatkan nilai tambah di dalam negeri. Dukungan di Kabupaten Purworejo: Pelatihan Industri Kerajinan Bambu.
6. Asta Cita 6: Membangun dari desa dan dari bawah untuk pertumbuhan ekonomi, pemerataan ekonomi, dan pemberantasan kemiskinan. Dukungan di Kabupaten Purworejo: Penjangkauan, pemberian perlindungan, pemberdayaan perempuan dan anak korban kekerasan; Pendampingan lembaga non pemerintah yang bergerak di bidang anak-

- anak terlantar; Identifikasi, verifikasi, dan pembaruan data fakir miskin; Penyaluran bantuan bagi keluarga kurang mampu; Meningkatkan kesejahteraan dan mengurangi beban hidup keluarga yang bekerja sebagai buruh/ petani tembakau; Memfasilitasi kelompok masyarakat untuk mendukung usaha ekonomi produktif dalam rangka peningkatan kemandirian dan kesejahteraan Kelompok Usaha Bersama (KUBE); dan Pelayanan Jemput Bola Dokumen Kependudukan.
7. Asta Cita 7: Memperkuat reformasi politik, hukum, dan birokrasi, serta memperkuat pencegahan dan pemberantasan korupsi, narkoba, judi, dan penyelundupan. Dukungan di Kabupaten Purworejo: Peningkatan Kinerja, Akuntabilitas, dan Reformasi Birokrasi; Penyelenggaraan Pengawasan Internal dan Pengawasan dengan tujuan tertentu; Pendampingan, Asistensi, Verifikasi, dan Penilaian Reformasi Birokrasi; Pendampingan dan Asistensi Urusan Pemerintahan Daerah; Pendampingan, Asistensi dan Verifikasi Penegakan Integritas; Koordinasi, monitoring dan evaluasi serta verifikasi pencegahan dan pemberantasan korupsi; Pengelolaan Keuangan Daerah; Pengelolaan Barang Milik Daerah; Pengelolaan Pendapatan Daerah Dukungan pelaksanaan tugas dan fungsi DPRD melalui pembentukan Perda dan Peraturan DPRD, pembahasan kebijakan anggaran, dan pengawasan penyelenggaraan pemerintahan; Koordinasi dan Fasilitasi Promosi Literasi SPBE dan/atau kolaborasi penyelenggaraan SPBE; dan Penegakan Perda Perkada.
 8. Asta Cita 8: Memperkuat penyelarasan kehidupan yang harmonis dengan lingkungan alam dan budaya, serta peningkatan toleransi antarumat beragama untuk mencapai masyarakat yang adil dan makmur. Dukungan di Kabupaten Purworejo: Pengendalian lingkungan dengan pemantauan, pengawasan, dan fasilitasi pemenuhan izin Pengelolaan dan Perlindungan Lingkungan Hidup (PPLH); Fasilitasi dan koordinasi Kerukunan Umat Beragama Dan Penghayat Kepercayaan; dan Pengembangan kebudayaan.

Selanjutnya tabel berikut ini menunjukkan dukungan dan keselarasan kegiatan prioritas utama nasional di Kabupaten Purworejo.

Tabel 4.4. Dukungan dan Keselarasan Kabupaten Purworejo terhadap Kegiatan Prioritas Utama Nasional

No	Prioritas Nasional	Kegiatan Prioritas Utama	Dukungan Program/Kegiatan/ Sub Kegiatan Daerah	Ket.
1	Prioritas Nasional 1	Penguatan Pers dan Media Massa yang Bertanggung jawab, Edukatif, Jujur, Objektif, dan Sehat Industri (BEJO'S)	(tidak terdapat di Kabupaten Purworejo)	
2	Prioritas Nasional 2	Transformasi tata kelola industri pertahanan dan penerapan skema <i>spend to invest</i>	(tidak terdapat di Kabupaten Purworejo)	
3		Pengembangan kawasan sentra produksi pangan (KSPP)/ lumbung pangan Kalimantan Tengah	(tidak terdapat di Kabupaten Purworejo)	
4		Pengembangan kawasan sentra produksi pangan (KSPP)/ lumbung pangan Sumatra Selatan	(tidak terdapat di Kabupaten Purworejo)	
5		Pengembangan kawasan sentra produksi pangan (KSPP)/ lumbung pangan Papua Selatan	(tidak terdapat di Kabupaten Purworejo)	
6		Pengembangan kawasan sentra produksi pangan (KSPP)/ lumbung pangan lainnya	Program: PROGRAM PENINGKATAN DIVERSIFIKASI DAN KETAHANAN PANGAN MASYARAKAT Kegiatan: Penyediaan dan Penyaluran Pangan Pokok atau Pangan Lainnya sesuai dengan Kebutuhan Daerah Kabupaten/Kota dalam rangka Stabilisasi Pasokan dan Harga Pangan Sub Kegiatan: Koordinasi, Sinkronisasi dan Pelaksanaan Distribusi Pangan Pokok dan Pangan Lainnya	
7		Pembangunan pangan akuatik (<i>blue food</i>)	Program: PROGRAM PENGELOLAAN PERIKANAN TANGKAP Kegiatan: Pengelolaan Penangkapan Ikan di Wilayah Sungai, Danau, Waduk, Rawa, dan Genangan Air Lainnya yang Dapat Diusahakan dalam 1 (Satu) Daerah Kabupaten/ Kota Sub Kegiatan: Penyediaan Sarana Usaha Perikanan Tangkap Program: PROGRAM PENGELOLAAN PERIKANAN BUDIDAYA Kegiatan: Pengelolaan Pembudidayaan Ikan	

No	Prioritas Nasional	Kegiatan Prioritas Utama	Dukungan Program/Kegiatan/ Sub Kegiatan Daerah	Ket.
			Sub Kegiatan: Penjaminan Ketersediaan Sarana Pembudidayaan Ikan dalam 1 (Satu) Daerah Kabupaten/Kota	
8		Pembangunan pangan hewani	<p>Program: PROGRAM PENINGKATAN DIVERSIFIKASI DAN KETAHANAN PANGAN MASYARAKAT</p> <p>Kegiatan: Pelaksanaan Pencapaian Target Konsumsi Pangan Perkapita/Tahun sesuai dengan Angka Kecukupan Gizi</p> <p>Sub Kegiatan: Pemberdayaan Masyarakat dalam Penganekaragaman Konsumsi Pangan Berbasis Sumber Daya Lokal</p> <p>Program: PROGRAM PENYEDIAAN DAN PENGEMBANGAN SARANA PERTANIAN</p> <p>Kegiatan: Penyediaan Benih/Bibit Ternak dan Hijauan Pakan Ternak yang Sumbernya dalam 1 (Satu) Daerah Kabupaten/Kota Lain</p> <p>Sub Kegiatan: Pengadaan Bibit Ternak yang Sumbernya dari Daerah Kabupaten/Kota Lain</p> <p>Program: PROGRAM PENGENDALIAN KESEHATAN HEWAN DAN KESEHATAN MASYARAKAT VETERINER</p> <p>Kegiatan: Pengelolaan Pelayanan Jasa Laboratorium dan Jasa Medik Veteriner dalam Daerah Kabupaten/Kota</p> <p>Sub Kegiatan: Penyediaan Pelayanan Jasa Medik Veteriner</p>	
9		Pembangunan pangan lokal dan nabati	<p>Program: PROGRAM PENINGKATAN DIVERSIFIKASI DAN KETAHANAN PANGAN MASYARAKAT</p> <p>Kegiatan: Pelaksanaan Pencapaian Target Konsumsi Pangan Perkapita/Tahun sesuai dengan Angka Kecukupan Gizi</p> <p>Sub Kegiatan: Pemberdayaan Masyarakat dalam Penganekaragaman Konsumsi Pangan Berbasis Sumber Daya Lokal</p> <p>Program: PROGRAM PENYEDIAAN DAN PENGEMBANGAN SARANA PERTANIAN</p> <p>Kegiatan: Pengawasan Penggunaan Sarana Pertanian</p> <p>Sub Kegiatan: Pengawasan Penggunaan Sarana Pendukung Pertanian Sesuai dengan Komoditas, Teknologi dan Spesifik Lokasi</p> <p>Program: PROGRAM PENYEDIAAN DAN PENGEMBANGAN PRASARANA PERTANIAN</p> <p>Kegiatan: Pembangunan Prasarana Pertanian</p>	

No	Prioritas Nasional	Kegiatan Prioritas Utama	Dukungan Program/Kegiatan/ Sub Kegiatan Daerah	Ket.
			Sub Kegiatan: Pembangunan, Rehabilitasi dan Pemeliharaan Jalan Usaha Tani Program: PROGRAM PENYEDIAAN DAN PENGEMBANGAN PRASARANA PERTANIAN Kegiatan: Pembangunan Prasarana Pertanian Sub Kegiatan: Rehabilitasi dan Pemeliharaan Jaringan Irigasi Usaha Tani	
10		Fortifikasi dan biofortifikasi pangan	Program: PROGRAM PENYULUHAN PERTANIAN Kegiatan: Pelaksanaan Penyuluhan Pertanian Sub Kegiatan: Pengembangan Kapasitas Kelembagaan Petani di Kecamatan dan Desa	
11		Peningkatan penyediaan energi	Fasilitasi dan koordinasi penyediaan energi baru terbarukan	
12		Perluasan akses dan jangkauan pelayanan energi	Fasilitasi dan koordinasi penyediaan energi baru terbarukan	
13		Penguatan implementasi transisi energi berkeadilan	Fasilitasi dan koordinasi penyediaan energi baru terbarukan	
14		Konservasi sumberdaya air	-	
15		Pengembangan SPAM terintegrasi hulu ke hilir	Program: PROGRAM PENGELOLAAN DAN PENGEMBANGAN SISTEM PENYEDIAAN AIR MINUM Kegiatan: Pengelolaan dan Pengembangan Sistem Penyediaan Air Minum (SPAM) di Daerah Kabupaten/Kota Sub Kegiatan: Pembinaan Pengelolaan dan Pengembangan Sistem Penyediaan Air Minum (SPAM) Desa; Peningkatan Kapasitas Kelembagaan dan Pelaksana Penyelenggara Sistem Penyediaan Air Minum (SPAM); Peningkatan Sistem Penyediaan Air Minum (SPAM) Jaringan Perpipaan	
16		Penyediaan dan pengawasan sanitasi aman, berkelanjutan, dan berketahanan iklim berbasis CWIS	Program: PROGRAM PENGELOLAAN DAN PENGEMBANGAN SISTEM AIR LIMBAH Kegiatan: Pengelolaan dan Pengembangan Sistem Air Limbah Domestik dalam Daerah Kabupaten/Kota Sub Kegiatan: Pembinaan dan Pemberdayaan Masyarakat dalam Pengembangan Sistem Pengelolaan Air Limbah Domestik (SPALD); Penyediaan Jasa Penyedotan Lumpur Tinja; Penyediaan Unit pengolahan setempat Program: PROGRAM PENGHARGAAN LINGKUNGAN HIDUP UNTUK MASYARAKAT Kegiatan: Pemberian Penghargaan Lingkungan Hidup Tingkat Daerah Kabupaten/Kota	

No	Prioritas Nasional	Kegiatan Prioritas Utama	Dukungan Program/Kegiatan/ Sub Kegiatan Daerah	Ket.
			Sub Kegiatan: Penilaian Kinerja Masyarakat/Lembaga Masyarakat/Dunia Usaha/Dunia Pendidikan/Filantropi dalam Perlindungan dan Pengelolaan Lingkungan Hidup	
17		Pengembangan terpadu pesisir utara jawa	(tidak terdapat di Kabupaten Purworejo)	
18		Penguatan faktor pendukung ekonomi digital	Program: PROGRAM PEREKONOMIAN DAN PEMBANGUNAN Kegiatan: Pelaksanaan Kebijakan Perekonomian Sub Kegiatan: Perencanaan dan Pengawasan Ekonomi Mikro Kecil Program: PROGRAM PENUNJANG URUSAN PEMERINTAHAN DAERAH KABUPATEN/KOTA Kegiatan: Administrasi Pendapatan Daerah Kewenangan Perangkat Daerah Sub Kegiatan: Pelaporan Pengelolaan Retribusi Daerah	
19		Penguatan ekonomi dan industri digital serta sektor strategis lainnya	Program: PROGRAM PENGEMBANGAN UMKM Kegiatan: Pengembangan Usaha Mikro dengan Orientasi Peningkatan Skala Usaha Menjadi Usaha Kecil Sub Kegiatan: Fasilitasi Inkubator Usaha Mikro Program: PROGRAM PERENCANAAN DAN PEMBANGUNAN INDUSTRI Kegiatan: Penyusunan dan Evaluasi Rencana Pembangunan Industri Kabupaten/Kota Sub Kegiatan: Koordinasi, Sinkronisasi, dan Pelaksanaan Pembangunan Sumber Daya Industri	
20		Pengelolaan susut dan sisa pangan	Program: PROGRAM PENYULUHAN PERTANIAN Kegiatan: Pelaksanaan Penyuluhan Pertanian Sub Kegiatan: Pengembangan Kapasitas Kelembagaan Petani di Kecamatan dan Desa	
21		Peningkatan bioprospeksi, bioteknologi, keamanan hayati, serta akses dan pembagian keuntungan sumber daya genetik	-	
22		Peningkatan pengelolaan kualitas air sungai dan danau	Program: PROGRAM PENGENDALIAN PENCEMARAN DAN/ATAU KERUSAKAN LINGKUNGAN HIDUP Kegiatan: Pencegahan Pencemaran dan/atau Kerusakan Lingkungan Hidup Kabupaten/Kota	

No	Prioritas Nasional	Kegiatan Prioritas Utama	Dukungan Program/Kegiatan/ Sub Kegiatan Daerah	Ket.
			Sub Kegiatan: Pelaksanaan pemantauan kualitas Lingkungan Hidup terhadap Media Tanah, Air, Udara, dan Laut Program: PROGRAM PENANGANAN PENGADUAN LINGKUNGAN HIDUP Kegiatan: Penyelesaian Pengaduan Masyarakat di Bidang Perlindungan dan Pengelolaan Lingkungan Hidup (PPLH) Kabupaten/Kota Sub Kegiatan: Pengelolaan Pengaduan permasalahan Pencemaran dan Perusakan Lingkungan Hidup tingkat Kabupaten/Kota	
23		Peningkatan kualitas ekosistem gambut	(tidak terdapat di Kabupaten Purworejo)	
24		Perubahan perilaku dan penguatan tata kelola persampahan	Program: PROGRAM PENGELOLAAN PERSAMPAHAN Kegiatan: Pengelolaan Sampah Sub Kegiatan: Peningkatan Peran Serta Masyarakat dalam Pengelolaan Persampahan	
25		Peningkatan pengumpulan dan pengelolaan sampah serta pemrosesan residu di TPA/LUR	Program: PROGRAM PENGELOLAAN PERSAMPAHAN Kegiatan: Pengelolaan Sampah Sub Kegiatan: Penanganan sampah melalui pemrosesan akhir sampah di TPA/TPST kabupaten/kota atau TPA/TPST Regional	
26		Pengembangan industri garam dan produk olahan hasil laut	Program: PROGRAM PENGOLAHAN DAN PEMASARAN HASIL PERIKANAN Kegiatan: Penyediaan dan Penyaluran Bahan Baku Industri Pengolahan Ikan dalam 1 (Satu) Daerah Kabupaten/ Kota Sub Kegiatan: Pemberian Fasilitas bagi Pelaku Usaha Perikanan Skala Mikro dan Kecil dalam 1 (Satu) Daerah Kabupaten/Kota	
27	Prioritas Nasional 3	Pembangunan infrastruktur jaringan ketenagalistrikan dan digitalisasinya	(tidak terdapat di Kabupaten Purworejo)	
28		Pengembangan dan peningkatan ekosistem digital	Program: PROGRAM PENGELOLAAN APLIKASI INFORMATIKA Kegiatan: Pengelolaan E-government di Lingkup Pemerintah Daerah Kabupaten/Kota Sub Kegiatan: Koordinasi dan Fasilitasi Promosi Literasi SPBE dan/atau kolaborasi penyelenggaraan SPBE Program: PROGRAM PENGELOLAAN APLIKASI INFORMATIKA Kegiatan: Pengelolaan E-government di Lingkup Pemerintah Daerah Kabupaten/Kota Sub Kegiatan: Koordinasi dan Fasilitasi Penyelenggaraan Kabupaten atau Kota Cerdas	

No	Prioritas Nasional	Kegiatan Prioritas Utama	Dukungan Program/Kegiatan/ Sub Kegiatan Daerah	Ket.
29		Percepatan pembangunan destinasi pariwisata prioritas Borobudur-Yogyakarta-Prambanan	<p>Program: PROGRAM PENYELENGGARAAN PENATAAN RUANG</p> <p>Kegiatan: Koordinasi dan Sinkronisasi Perencanaan Tata Ruang Daerah Kabupaten/Kota</p> <p>Sub Kegiatan: Penyusunan RDTR Kabupaten/Kota</p> <p>Program: PROGRAM PENGEMBANGAN SUMBER DAYA PARIWISATA DAN EKONOMI KREATIF</p> <p>Kegiatan: Pelaksanaan Peningkatan Kapasitas Sumber Daya Manusia Pariwisata dan Ekonomi Kreatif Tingkat Dasar</p> <p>Sub Kegiatan: Fasilitasi Pengembangan Kompetensi Sumber Daya Manusia Ekonomi Kreatif</p> <p>Program: PROGRAM PENINGKATAN DAYA TARIK DESTINASI PARIWISATA</p> <p>Kegiatan: Pengelolaan Destinasi Pariwisata Kabupaten/Kota</p> <p>Sub Kegiatan: Pengadaan/Pemeliharaan/Rehabilitasi Sarana dan Prasarana dalam Pengelolaan Destinasi Pariwisata Kabupaten/Kota</p> <p>Program: PROGRAM PENINGKATAN DAYA TARIK DESTINASI PARIWISATA</p> <p>Kegiatan: Pengelolaan Daya Tarik Wisata Kabupaten/Kota</p> <p>Sub Kegiatan: Monitoring dan Evaluasi Pengelolaan Daya Tarik Wisata Kabupaten/Kota</p>	
30		Percepatan pembangunan destinasi prioritas Lombok-Gili Tramena	(tidak terdapat di Kabupaten Purworejo)	
31		Percepatan pembangunan destinasi pariwisata prioritas Danau Toba	(tidak terdapat di Kabupaten Purworejo)	
32		Percepatan pembangunan destinasi prioritas Labuan Bajo	(tidak terdapat di Kabupaten Purworejo)	
33		Penguatan ekosistem aplikasi dan Gim	<p>Program: PROGRAM PENGELOLAAN APLIKASI INFORMATIKA</p> <p>Kegiatan: Pengelolaan E-government di Lingkup Pemerintah Daerah Kabupaten/Kota</p> <p>Sub Kegiatan: Koordinasi dan Fasilitasi Promosi Literasi SPBE dan/atau kolaborasi penyelenggaraan SPBE</p>	
34		Pengembangan koperasi sektor produksi	<p>Program: PROGRAM PENDIDIKAN DAN LATIHAN PERKOPERASIAN</p> <p>Kegiatan: Pendidikan dan Latihan Perkoperasian Bagi Koperasi yang Wilayah Keanggotaan dalam Daerah Kabupaten/Kota</p>	

No	Prioritas Nasional	Kegiatan Prioritas Utama	Dukungan Program/Kegiatan/ Sub Kegiatan Daerah	Ket.
			Sub Kegiatan: Peningkatan Pemahaman dan Pengetahuan Perkoperasian serta Kapasitas dan Kompetensi SDM Koperasi	
35	Prioritas Nasional 4	Perluasan layanan pendidikan anak usia dini	Program: PROGRAM PENGELOLAAN PENDIDIKAN Kegiatan: Pengelolaan Pendidikan Anak Usia Dini (PAUD) Sub Kegiatan: (semua)	
36		Revitalisasi sarana dan prasarana sekolah madrasah yang berkualitas	Program: PROGRAM PENGELOLAAN PENDIDIKAN Kegiatan: Pengelolaan Pendidikan Sekolah Menengah Pertama Sub Kegiatan: Rehabilitasi Sedang/Berat Ruang Guru/Kepala Sekolah/TU	
37		Pencegahan dan penanganan anak tidak sekolah	Program: PROGRAM PENGELOLAAN PENDIDIKAN Kegiatan: Pengelolaan Pendidikan Nonformal/Kesetaraan Sub Kegiatan: Penyediaan Biaya Personil Peserta Didik Nonformal/Kesetaraan	
38		Pembangunan dan penyelenggaraan sekolah unggul	Koordinasi Penyelenggaraan Sekolah Unggul	
39		Restrukturisasi kewenangan pengelolaan guru meliputi formasi rekrutmen, pengangkatan dan penempatan, mobilitas, pembinaan karier profesional (e.g. pelatihan, <i>in-service training</i>), perlindungan hukum, dan kesejahteraan berbasis kinerja	Program: PROGRAM PENGELOLAAN PENDIDIKAN Kegiatan 1: Pengelolaan Pendidikan Sekolah Dasar Sub Kegiatan 1: Penyediaan Pendidik dan Tenaga Kependidikan bagi Satuan Pendidikan Sekolah Dasar; Pengembangan Karir Pendidik dan Tenaga Kependidikan pada Satuan Pendidikan Sekolah Dasar; Bimbingan Teknis, Pelatihan, dan/atau Magang/PKL untuk Peningkatan Kapasitas Bidang Pendidikan Kegiatan 2: Pengelolaan Pendidikan Sekolah Menengah Pertama Sub Kegiatan 2: Penyediaan Pendidik dan Tenaga Kependidikan bagi Satuan Pendidikan Sekolah Menengah Pertama; Pengembangan Karir Pendidik dan Tenaga Kependidikan pada Satuan Pendidikan Sekolah Menengah Pertama; Bimbingan Teknis, Pelatihan, dan/atau Magang/PKL untuk Peningkatan Kapasitas Bidang Pendidikan Kegiatan 3: Pengelolaan Pendidikan Anak Usia Dini (PAUD) Sub Kegiatan 3: Penyediaan Pendidik dan Tenaga Kependidikan bagi Satuan PAUD; Pengembangan Karir Pendidik dan Tenaga Kependidikan pada Satuan Pendidikan PAUD Kegiatan 4: Pengelolaan Pendidikan Nonformal/Kesetaraan	

No	Prioritas Nasional	Kegiatan Prioritas Utama	Dukungan Program/Kegiatan/ Sub Kegiatan Daerah	Ket.
			Sub Kegiatan 4: Penyediaan Pendidik dan Tenaga Kependidikan bagi Satuan Pendidikan Nonformal/Kesetaraan	
40		Peningkatan relevansi dan perluasan akses pendidikan tinggi	(bukan kewenangan Kabupaten Purworejo)	
41		Peningkatan fungsi intermediasi dan layanan pemanfaatan IPTEK dan inovasi	Program: PROGRAM RISET DAN INOVASI DAERAH Kegiatan: Invensi dan Inovasi Sub Kegiatan: (semua)	
42		Penurunan kematian ibu dan anak	Program: PROGRAM PEMENUHAN UPAYA KESEHATAN PERORANGAN DAN UPAYA KESEHATAN MASYARAKAT Kegiatan: Penyediaan Layanan Kesehatan untuk UKM dan UKP Rujukan Tingkat Daerah Kabupaten/Kota Sub Kegiatan: Pengelolaan Pelayanan Kesehatan Ibu Hamil, Pengelolaan Pelayanan Kesehatan Ibu Bersalin, Pengelolaan Pelayanan Kesehatan Bayi Baru Lahir, Pengelolaan upaya kesehatan Ibu dan Anak	
43		Pencegahan dan penurunan stunting	Program: PROGRAM PEMENUHAN UPAYA KESEHATAN PERORANGAN DAN UPAYA KESEHATAN MASYARAKAT Kegiatan: Penyediaan Layanan Kesehatan untuk UKM dan UKP Rujukan Tingkat Daerah Kabupaten/Kota Sub Kegiatan: Pengelolaan Pelayanan Kesehatan Ibu Hamil, Pengelolaan Pelayanan Kesehatan Bayi Baru Lahir, Pengelolaan Pelayanan Kesehatan Gizi Masyarakat, Pengelolaan Pelayanan Kesehatan Balita, Pengelolaan Pelayanan Kesehatan Lingkungan	
44		Penyelenggaraan pemeriksaan kesehatan gratis	Program: PROGRAM PEMENUHAN UPAYA KESEHATAN PERORANGAN DAN UPAYA KESEHATAN MASYARAKAT Kegiatan: Penyediaan Layanan Kesehatan untuk UKM dan UKP Rujukan Tingkat Daerah Kabupaten/Kota Sub Kegiatan: Pengelolaan Pelayanan Kesehatan Ibu Hamil, Pengelolaan Pelayanan Kesehatan Ibu Bersalin, Pengelolaan Pelayanan Kesehatan Bayi Baru Lahir, Pengelolaan upaya kesehatan Ibu dan Anak	
45		Penuntasan TBC	Program: PROGRAM PEMENUHAN UPAYA KESEHATAN PERORANGAN DAN UPAYA KESEHATAN MASYARAKAT	

No	Prioritas Nasional	Kegiatan Prioritas Utama	Dukungan Program/Kegiatan/ Sub Kegiatan Daerah	Ket.
			Kegiatan: Penyediaan Layanan Kesehatan untuk UKM dan UKP Rujukan Tingkat Daerah Kabupaten/Kota Sub Kegiatan: Pengelolaan Pelayanan Kesehatan Orang Terduga Tuberkulosis, Pengelolaan pelayanan kesehatan orang dengan Tuberkulosis	
46		Pemberian makan bergizi untuk siswa, santri, ibu hamil, ibu menyusui, dan balita	Program: PROGRAM PEMENUHAN UPAYA KESEHATAN PERORANGAN DAN UPAYA KESEHATAN MASYARAKAT Kegiatan: Penyediaan Layanan Kesehatan untuk UKM dan UKP Rujukan Tingkat Daerah Kabupaten/Kota Sub Kegiatan: Pengelolaan Pelayanan Kesehatan Gizi Masyarakat	
47		Penguatan ekosistem pendukung pemberian makan bergizi	Koordinasi dan Fasilitasi Makan Bergizi Gratis	
48		Eliminasi penyakit kustadan <i>Schistosomiasis</i>	Program: PROGRAM PEMENUHAN UPAYA KESEHATAN PERORANGAN DAN UPAYA KESEHATAN MASYARAKAT Kegiatan: Penyediaan Layanan Kesehatan untuk UKM dan UKP Rujukan Tingkat Daerah Kabupaten/Kota Sub Kegiatan: Pelayanan Kesehatan Penyakit Menular dan Tidak Menular	
49		Investasi pelayanan kesehatan primer	Program: PROGRAM PEMENUHAN UPAYA KESEHATAN PERORANGAN DAN UPAYA KESEHATAN MASYARAKAT Kegiatan: (semua) Sub Kegiatan: (semua)	
50		Pembangunan RS lengkap berkualitas di kabupaten/kota dan pengembangan pelayanan kesehatan bergerak dan daerah sulit akses	-	
51		Produksi dan pendayagunaan SDM kesehatan	Program: PROGRAM PENINGKATAN KAPASITAS SUMBER DAYA MANUSIA KESEHATAN Kegiatan: (semua) Sub Kegiatan: (semua)	
52		Pengembangan Manajemen Talenta Nasional (MTN) seni budaya	Program: PROGRAM PELESTARIAN DAN PENGELOLAAN CAGAR BUDAYA; PROGRAM PENGEMBANGAN KEBUDAYAAN; PROGRAM PENGEMBANGAN KESENIAN	

No	Prioritas Nasional	Kegiatan Prioritas Utama	Dukungan Program/Kegiatan/ Sub Kegiatan Daerah	Ket.
			TRADISIONAL Kegiatan: (semua) Sub Kegiatan: (semua)	
53		Pengembangan Manajemen Talenta Nasional (MTN) riset dan inovasi	Program: PROGRAM RISET DAN INOVASI DAERAH Kegiatan: (semua) Sub Kegiatan: (semua)	
54		Pengembangan Manajemen Talenta Nasional (MTN) olahraga	Program: : PROGRAM PENGEMBANGAN KAPASITAS DAYA SAING KEOLAHRAGAAN Kegiatan: Pembinaan dan Pengembangan Olahraga Pendidikan pada Jenjang Pendidikan yang Menjadi Kewenangan Daerah Kabupaten/Kota Sub Kegiatan: Koordinasi, Sinkronisasi dan Pelaksanaan Pemberdayaan Perkumpulan Olahraga dan Penyelenggaraan Kompetisi oleh Satuan Pendidikan Dasar	
55	Prioritas Nasional 5	Pengembangan hilirisasi Nikel	(tidak terdapat di Kabupaten Purworejo)	
56		Pengembangan hilirisasi Tembaga	(tidak terdapat di Kabupaten Purworejo)	
57		Pengembangan hilirisasi Bauksit	(tidak terdapat di Kabupaten Purworejo)	
58		Pengembangan hilirisasi Timah	(tidak terdapat di Kabupaten Purworejo)	
59		Pengembangan hilirisasi Kelapa Sawit	(tidak terdapat di Kabupaten Purworejo)	
60		Pengembangan hilirisasi Kelapa	Program: PROGRAM PENGEMBANGAN UMKM Kegiatan: Pengembangan Usaha Mikro dengan Orientasi Peningkatan Skala Usaha Menjadi Usaha Kecil Sub Kegiatan: Produksi dan Pengolahan, Pemasaran, Sumber Daya Manusia, serta Desain dan Teknologi Program : Pengembangan Iklim Penanaman Modal Kegiatan : Pembuatan Peta Potensi Investasi Kabupaten/Kota Sub Kegiatan : Penyediaan Peta Potensi dan Peluang Usaha Kabupaten/Kota	
61		Pengembangan hilirisasi Rumput Laut	(tidak terdapat di Kabupaten Purworejo)	
62		Pengembangan hilirisasi Kimia	(tidak terdapat di Kabupaten Purworejo)	
63	Pengembangan industri semikonduktor	(tidak terdapat di Kabupaten Purworejo)		
64	Pengembangan industri tekstil dan produk tekstil	Program: PROGRAM PERENCANAAN DAN PEMBANGUNAN INDUSTRI Kegiatan: Penyusunan dan Evaluasi Rencana Pembangunan Industri Kabupaten/Kota		

No	Prioritas Nasional	Kegiatan Prioritas Utama	Dukungan Program/Kegiatan/ Sub Kegiatan Daerah	Ket.
			Sub Kegiatan: Koordinasi, Sinkronisasi, dan Pelaksanaan Pembangunan Sumber Daya Industri	
65		Penguatan industri logam dasar, besi dan baja	(tidak terdapat di Kabupaten Purworejo)	
66		Pengembangan industri dirgantara	(tidak terdapat di Kabupaten Purworejo)	
67		Pengembangan KEK Sei Mangkei	(tidak terdapat di Kabupaten Purworejo)	
68		Pengembangan KIT Batang	(tidak terdapat di Kabupaten Purworejo)	
69		Pengembangan KI Weda bay	(tidak terdapat di Kabupaten Purworejo)	
70	Prioritas Nasional 6	Penyaluran bantuan sosial adaptif dan subsidi tepat sasaran melalui kartu kesejahteraan	Program: PROGRAM PERLINDUNGAN DAN JAMINAN SOSIAL Kegiatan: Pengelolaan Data Fakir Miskin Cakupan Daerah Kabupaten/Kota Sub Kegiatan: Pendataan Fakir Miskin Cakupan Daerah Kabupaten/Kota; Pengelolaan Data Fakir Miskin Cakupan Daerah Kabupaten/Kota; Fasilitasi Bantuan Sosial Kesejahteraan Keluarga ; Fasilitasi Bantuan Pengembangan Ekonomi Masyarakat	
71		Peningkatan daya saing melalui kartu usaha produktif	-	
72		Peningkatan kemandirian melalui kartu usaha afirmatif	-	
73		Perencanaan dan pembangunan kawasan, serta pemindahan ke Ibu Kota Nusantara	(tidak terdapat di Kabupaten Purworejo)	
74		Fasilitasi penyediaan perumahan terintegrasi dengan PSU	Program: PROGRAM PENINGKATAN PRASARANA, SARANA DAN UTILITAS UMUM (PSU) Kegiatan: Urusan Penyelenggaraan PSU Perumahan Sub Kegiatan: Penyediaan Prasarana, Sarana, dan Utilitas Umum di Perumahan Program: PROGRAM PENGEMBANGAN PERUMAHAN Kegiatan: Penerbitan Izin Pembangunan dan Pengembangan Perumahan Sub Kegiatan: Koordinasi dan Sinkronisasi Pengendalian Pembangunan dan Pengembangan Perumahan	
75		Pemenuhan layanan dasar dan infrastruktur desa	Program: PROGRAM PERUMAHAN DAN KAWASAN PERMUKIMAN KUMUH Kegiatan: Pencegahan Perumahan dan Kawasan Permukiman Kumuh pada Daerah Kabupaten/Kota	

No	Prioritas Nasional	Kegiatan Prioritas Utama	Dukungan Program/Kegiatan/ Sub Kegiatan Daerah	Ket.
			<p>Sub Kegiatan: Perbaikan Rumah Tidak Layak Huni untuk Pencegahan Terhadap Tumbuh dan Berkembangnya Permukiman Kumuh di Luar Kawasan Permukiman Kumuh dengan Luas di Bawah 10 (Sepuluh) Ha</p> <p>Program: PROGRAM PENGELOLAAN DAN PENGEMBANGAN SISTEM PENYEDIAAN AIR MINUM</p> <p>Kegiatan: Pengelolaan dan Pengembangan Sistem Penyediaan Air Minum (SPAM) di Daerah Kabupaten/Kota</p> <p>Sub Kegiatan: Pembinaan Pengelolaan dan Pengembangan Sistem Penyediaan Air Minum (SPAM) Desa; Peningkatan Kapasitas Kelembagaan dan Pelaksana Penyelenggara Sistem Penyediaan Air Minum (SPAM); Peningkatan Sistem Penyediaan Air Minum (SPAM) Jaringan Perpipaan</p> <p>Program: PROGRAM PENGELOLAAN DAN PENGEMBANGAN SISTEM AIR LIMBAH</p> <p>Kegiatan: Pengelolaan dan Pengembangan Sistem Air Limbah Domestik dalam Daerah Kabupaten/Kota</p> <p>Sub Kegiatan: Pembinaan dan Pemberdayaan Masyarakat dalam Pengembangan Sistem Pengelolaan Air Limbah Domestik (SPALD)</p> <p>Penyediaan Jasa Penyedotan Lumpur Tinja; Penyediaan Unit pengolahan setempat</p>	
76	Prioritas Nasional 7	Pencegahan tindak pidana korupsi	<p>1. Program : PENYELENGGARAAN PENGAWASAN</p> <p>Kegiatan : 1. Penyelenggaraan Pengawasan Internal , 2. Penyelenggaraan Pengawasan dengan tujuan tertentu</p> <p>Subkegiatan : Pengawasan Kinerja Pemerintah Daerah, Pengawasan Keuangan Pemerintah Daerah, Reviu Laporan Kinerja, Reviu Laporan Keuangan, Pengawasan Desa, Kerjasama Pengawasan Internal, Monitoring dan Evaluasi Tindak Lanjut Hasil Pemeriksaan BPK RI dan Tindak Lanjut Hasil Pemeriksaan APIP, Penanganan Penyelesaian Kerugian Negara/Daerah, Pengawasan Dengan Tujuan Tertentu</p> <p>2. Program : PERUMUSAN KEBIJAKAN, PENDAMPINGAN DAN ASISTENSI</p> <p>Kegiatan : 1. Perumusan Kebijakan Teknis di Bidang Pengawasan dan Fasilitasi Pengawasan, 2. Pendampingan dan Asistensi</p> <p>Subkegiatan : Perumusan Kebijakan Teknis di Bidang Pengawasan, Perumusan Kebijakan Teknis di Bidang Fasilitasi Pengawasan, Pendampingan dan Asistensi</p>	

No	Prioritas Nasional	Kegiatan Prioritas Utama	Dukungan Program/Kegiatan/ Sub Kegiatan Daerah	Ket.
			Urusan Pemerintahan Daerah, Pendampingan, Asistensi, Verifikasi, dan Penilaian Reformasi Birokrasi, Koordinasi, Monitoring dan Evaluasi serta Verifikasi Pencegahan dan Pemberantasan Korupsi, Pendampingan, Asistensi dan Verifikasi Penegakan Integritas	
77		Peningkatan kesejahteraan ASN melalui penerapan konsep <i>total reward</i> berbasis kinerja ASN	Program: Program Kepegawaian Daerah Kegiatan: Penilaian dan Evaluasi Kinerja Aparatur Sub Kegiatan: Pelaksanaan Penilaian dan Evaluasi Kinerja Aparatur; Pengelolaan Pemberian Penghargaan bagi Pegawai; Pembinaan Disiplin ASN	
78		Transformasi digital layanan publik prioritas	Program: Program Penunjang Urusan Pemerintah Daerah Kabupaten /Kota Kegiatan: Penataan Organisasi Sub Kegiatan: Fasilitasi Pelayanan Publik dan Tata Laksana Program: PROGRAM PENGELOLAAN APLIKASI INFORMATIKA Kegiatan: Pengelolaan E-government di Lingkup Pemerintah Daerah Kabupaten/Kota Sub Kegiatan: Koordinasi pembangunan dan/atau pengembangan Aplikasi Khusus yang sesuai dengan arsitektur dan peta rencana SPBE pemerintah daerah, serta pemanfaatan Aplikasi Umum SPBE Program: PROGRAM PELAYANAN PENANAMAN MODAL Kegiatan: Pelayanan Perizinan dan Non Perizinan Secara Terpadu Satu Pintu dibidang Penanaman Modal yang Menjadi Kewenangan Daerah Kabupaten/ Kota Sub Kegiatan: Penyediaan Pelayanan Perizinan Berusaha melalui Sistem Perizinan Berusaha Berbasis Risiko Terintegrasi secara Elektronik Program Pengelolaan Informasi Administrasi Kependudukan Kegiatan Penyelenggaraan Pengelolaan Informasi Administrasi Kependudukan Subkegiatan Fasilitasi terkait Pengelolaan Informasi Administrasi Kependudukan	
79		Ekstensifikasi dan intensifikasi penerimaan perpajakan	Program: PROGRAM PENGELOLAAN PENDAPATAN DAERAH Kegiatan: Kegiatan Pengelolaan Pendapatan Daerah Sub Kegiatan: (semua) Program: PROGRAM REDISTRIBUSI TANAH, DAN GANTI KERUGIAN PROGRAM TANAH KELEBIHAN MAKSIMUM DAN TANAH ABSENTEE	

No	Prioritas Nasional	Kegiatan Prioritas Utama	Dukungan Program/Kegiatan/ Sub Kegiatan Daerah	Ket.
			Kegiatan: Penetapan Subjek dan Objek Redistribusi Tanah serta Ganti Kerugian Tanah Kelebihan Maksimum dan Tanah Absentee dalam 1 (Satu) Daerah Kabupaten/Kota Sub Kegiatan: Koordinasi Pembentukan dan Pelaksanaan Fungsi Gugus Tugas Reforma Agraria Tingkat Kabupaten/Kota	
80		Intensifikasi penerimaan negara bukan pajak	Program: PROGRAM PENGELOLAAN BARANG MILIK DAERAH Kegiatan: Pengelolaan Barang Milik Daerah Sub Kegiatan: Pengamanan Barang Milik Daerah	
81	Prioritas Nasional 8	Penguatan karakter dan jati diri bangsa	Program: PROGRAM PENGUATAN IDEOLOGI PANCASILA DAN KARAKTER KEBANGSAAN Kegiatan: Perumusan Kebijakan Teknis dan Pemantapan Pelaksanaan Bidang Ideologi Pancasila dan Karakter Kebangsaan Sub Kegiatan: Pelaksanaan Kebijakan di Bidang Ideologi Wawasan Kebangsaan, Bela Negara, Karakter Bangsa, Pembauran Kebangsaan, Bineka Tunggal Ika dan Sejarah Kebangsaan Program: PROGRAM PENGUATAN IDEOLOGI PANCASILA DAN KARAKTER KEBANGSAAN Kegiatan: Perumusan Kebijakan Teknis dan Pemantapan Pelaksanaan Bidang Ideologi Pancasila dan Karakter Kebangsaan Sub Kegiatan: Pelaksanaan Kebijakan di Bidang Ideologi Wawasan Kebangsaan, Bela Negara, Karakter Bangsa, Pembauran Kebangsaan, Bineka Tunggal Ika dan Sejarah Kebangsaan	
82		Pemanfaatan khazanah budaya dan pengembangan kawasan pemajuan kebudayaan	Program: PROGRAM PENGEMBANGAN KEBUDAYAAN Kegiatan: Pelestarian Kesenian Tradisional yang Masyarakat Pelakunya dalam Daerah Kabupaten/Kota Sub Kegiatan: Pelindungan, Pengembangan, Pemanfaatan Objek Pemajuan Tradisi Budaya	
83		Peningkatan ketahanan iklim pesisir dan laut	Program: PROGRAM PENGAWASAN SUMBER DAYA KELAUTAN DAN PERIKANAN Kegiatan: Pengawasan Sumber Daya Perikanan di Wilayah Sungai, Danau, Waduk, Rawa, dan Genangan Air Lainnya yang Dapat Diusahakan Dalam Kabupaten/Kota	

No	Prioritas Nasional	Kegiatan Prioritas Utama	Dukungan Program/Kegiatan/ Sub Kegiatan Daerah	Ket.
			Sub Kegiatan: Pengawasan usaha penangkapan ikan dan/atau usaha pengangkutan ikan sesuai kewenangan kabupaten/kota	

Kemudian, tabel berikut ini menunjukkan keselarasan intervensi pembangunan kewilayahan di Kabupaten Purworejo dengan Rancangan RKP 2026.

Tabel 4.5. Dukungan dan Keselarasan Kabupaten Purworejo terhadap Intervensi Pembangunan Kewilayahan

No	Rancangan RKP 2026		RKPD 2026		Ket.
	Lokasi Prioritas	Highlight Intervensi	Lokasi Prioritas	Dukungan Pemerintah Daerah Program/ Kegiatan/ Sub Kegiatan	
1	Provinsi Jawa Tengah	<p>Direktif Presiden: Pemberian Makanan Bergizi bagi Siswa, Santri, Ibu Hamil, Ibu menyusui, dan Balita serta Penguatan Ekosistem Pendukung Pemberian Makan Bergizi untuk mendukung Percepatan Pemenuhan Gizi, dengan output:</p> <ul style="list-style-type: none"> • Sertifikasi halal untuk program makan bergizi gratis; • Pemenuhan standar sistem tata kelola, manajemen risiko dan pengembangan sistem informasi pemenuhan gizi nasional; • Pemenuhan sarana dan prasarana atau Satuan Pelayanan Pemenuhan Gizi (SPPG); • Pemberdayaan komunitas masyarakat dan pelaku usaha; • Penguatan koordinasi dukungan lintas sektor. 	Kabupaten Purworejo	Fasilitasi dan koordinasi pemberian makanan bergizi untuk kelompok sasaran.	
2		<p>Direktif Presiden: Peningkatan akses pendidikan untuk semua jenjang (SD, SMP, dan SMA) bagi anak miskin dan rentan</p>	Kabupaten Purworejo	Program Rehabilitasi Sosial Kegiatan : Rehabilitasi Sosial Dasar Penyandang Disabilitas Terlantar, Anak Terlantar, Lanjut Usia Terlantar, serta Gelandangan Pengemis di Luar Panti Sosial	

No	Rancangan RKP 2026		RKPD 2026		Ket.
	Lokasi Prioritas	Highlight Intervensi	Lokasi Prioritas	Dukungan Pemerintah Daerah Program/ Kegiatan/ Sub Kegiatan	
		dengan output pembangunan Sekolah Rakyat yang menyediakan layanan pendidikan berasrama.		Sub Kegiatan : Pemberian Bimbingan Fisik, Mental, Spiritual, dan Sosial	
3		<p>Direktif Presiden: Pemanfaatan Platform Digital Pembelajaran dalam Peningkatan Kompetensi dengan output Platform Digital Pendidikan. Penyediaan sarana dalam mendukung digitalisasi pembelajaran dengan output:</p> <ul style="list-style-type: none"> • Satuan PAUD yang mendapatkan Peralatan Digitalisasi Pembelajaran; • SD yang mendapatkan Peralatan Digitalisasi Pembelajaran; • SMP yang mendapatkan Peralatan Digitalisasi Pembelajaran; • SMA yang mendapatkan Peralatan Digitalisasi Pembelajaran; • SMK yang mendapatkan Peralatan Digitalisasi Pembelajaran; • SLB yang mendapatkan Peralatan Digitalisasi Pembelajaran. 	Kabupaten Purworejo	<p>Program: PROGRAM PENGELOLAAN PENDIDIKAN</p> <p>Kegiatan 1: Pengelolaan Pendidikan Anak Usia Dini (PAUD)</p> <p>Sub Kegiatan 1: Pengadaan Alat Praktik dan Peraga Peserta Didik PAUD</p> <p>Kegiatan 2: Pengelolaan Pendidikan Sekolah Dasar</p> <p>Sub Kegiatan 2: Pengadaan Alat Praktik dan Peraga Peserta Didik</p>	
4		<p>Direktif Presiden: Peningkatan ekonomi lokal melalui Koperasi Desa/Kelurahan Merah Putih dengan output:</p> <ul style="list-style-type: none"> • Peningkatan kapasitas usaha koperasi; • Penguatan kapasitas kelembagaan dan SDM koperasi. 	Kabupaten Purworejo	<p>Program: PROGRAM PENDIDIKAN DAN LATIHAN PERKOPERASIAN</p> <p>Kegiatan: Pendidikan dan Latihan Perkoperasian Bagi Koperasi yang Wilayah Keanggotaan dalam Daerah Kabupaten/Kota</p> <p>Sub Kegiatan: Peningkatan Pemahaman dan Pengetahuan Perkoperasian serta Kapasitas dan Kompetensi SDM Koperasi</p>	
5		Direktif Presiden:	Kabupaten Purworejo	<p>Program: PROGRAM PENYULUHAN PERTANIAN</p> <p>Kegiatan: Pelaksanaan Penyuluhan Pertanian</p>	

No	Rancangan RKP 2026		RKPD 2026		Ket.
	Lokasi Prioritas	Highlight Intervensi	Lokasi Prioritas	Dukungan Pemerintah Daerah Program/ Kegiatan/ Sub Kegiatan	
		<p>Pengentasan kemiskinan melalui Kartu Usaha Afirmatif, dengan output;</p> <ul style="list-style-type: none"> • Pelatihan pertanian bagi Non-Aparatur; • Masyarakat penerima akses kelola Kawasan Hutan; • Peningkatan kemandirian usaha Kelompok Usaha Perhutanan Sosial; • Peningkatan kemandirian usaha Kelompok Tani Hutan (KTH); • Masyarakat kelautan dan perikanan yang dilatih; • Kelompok Pelaku Utama/Usaha yang Mendapatkan Pendampingan dari Penyuluh Kelautan dan Perikanan; • Kartu Prakerja; • Keluarga Penerima Manfaat kewirausahaan sosial yang mendapatkan pendampingan usaha; • Alat dan mesin pertanian pra panen; • Penguatan kewirausahaan afirmatif ternak ruminasia potong, ternak unggas dan ternak lainnya; • Asuransi peternakan, tanaman pangan, tanaman hortikultura, dan tanaman perkebunan; • Sarana dan alat bantu penangkapan ikan yang tersalurkan; • Sarana budi daya dan benih perikanan yang disalurkan ke masyarakat; • Nelayan yang difasilitasi akses pendanaan dan pengembangan usahanya; 		<p>Sub Kegiatan: Pengembangan Kapasitas Kelembagaan Petani di Kecamatan dan Desa Program: PROGRAM PENYULUHAN PERTANIAN Kegiatan: Pelaksanaan Penyuluhan Pertanian Sub Kegiatan: Pembentukan dan Penyelenggaraan Sekolah Lapang Kelompok Tani Tingkat Kabupaten/ Kota" Program: PROGRAM PENGELOLAAN PERIKANAN BUDIDAYA Kegiatan: Pengelolaan Pembudidayaan Ikan Sub Kegiatan: Penjaminan Ketersediaan Sarana Pembudidayaan Ikan dalam 1 (Satu) Daerah Kabupaten/Kota Program: PROGRAM PENGELOLAAN PERIKANAN TANGKAP Kegiatan: Pengelolaan Penangkapan Ikan di Wilayah Sungai, Danau, Waduk, Rawa, dan Genangan Air Lainnya yang Dapat Diusahakan dalam 1 (Satu) Daerah Kabupaten/ Kota Sub Kegiatan: Penyediaan Sarana Usaha Perikanan Tangkap Program: PROGRAM PENGELOLAAN PERIKANAN BUDIDAYA Kegiatan: Pengelolaan Pembudidayaan Ikan Sub Kegiatan: Penjaminan Ketersediaan Sarana Pembudidayaan Ikan dalam 1 (Satu) Daerah Kabupaten/Kota Program: PROGRAM PELATIHAN KERJA DAN PRODUKTIVITAS TENAGA KERJA Kegiatan: Pelaksanaan Pelatihan berdasarkan Unit Kompetensi Sub Kegiatan: Proses Pelaksanaan Pendidikan dan Pelatihan Keterampilan bagi Pencari Kerja berdasarkan Klaster Kompetensi Program: PROGRAM PENGEMBANGAN UMKM Kegiatan: Pengembangan Usaha Mikro dengan Orientasi Peningkatan Skala Usaha Menjadi Usaha Kecil</p>	

No	Rancangan RKP 2026		RKPD 2026		Ket.
	Lokasi Prioritas	Highlight Intervensi	Lokasi Prioritas	Dukungan Pemerintah Daerah Program/ Kegiatan/ Sub Kegiatan	
		<ul style="list-style-type: none"> • Pemuda yang Terfasilitasi sebagai Kader Kewirausahaan; • Pendanaan untuk usaha mikro yang terfasilitasi pembiayaan UMi (PN). <p>Pengentasan kemiskinan melalui Kartu Kesejahteraan, dengan output:</p> <ul style="list-style-type: none"> • Bantuan PBI JKN; • Kartu Indonesia Pintar; • Keluarga Yang Mendapat Bantuan Sosial Bersyarat; • Keluarga Yang Memperoleh Bantuan Sosial Sembako; • Penyaluran Cadangan Pangan Pemerintah; • Bantuan Pangan dalam rangka Pengendalian Kerawanan Pangan; • Penyediaan Elpiji 3 kg yang tepat sasaran bagi Masyarakat, Usaha Mikro, Nelayan, dan Petani Sasaran; • Kebijakan Tarif dan Subsidi Listrik; • Warga masyarakat di lokasi rawan bencana yang difasilitasi kampung siaga bencana; • Desa/Kelurahan di lokasi rawan bencana yang difasilitasi Lumbung Sosial; • Asistensi Rehabilitasi Sosial untuk Lanjut Usia, Penyandang Disabilitas, Korban Bencana dan Kelompok Rentan Lainnya. 		<p>Sub Kegiatan: Produksi dan Pengolahan, Pemasaran, Sumber Daya Manusia, serta Desain dan Teknologi</p> <p>Program Perlindungan dan Jaminan Sosial</p> <p>Kegiatan : Pengelolaan Data Fakir Miskin Cakupan Daerah Kabupaten/Kota</p> <p>Sub Kegiatan : Fasilitasi Bantuan Pengembangan Ekonomi Masyarakat</p> <p>Aktivitas : Bantuan Sosial KUBE</p> <p>Program: PROGRAM PENYEDIAAN DAN PENGEMBANGAN SARANA PERTANIAN</p> <p>Kegiatan: Pengawasan Penggunaan Sarana Pertanian</p> <p>Sub Kegiatan: Pengawasan Penggunaan Sarana Pendukung Pertanian Sesuai dengan Komoditas, Teknologi dan Spesifik Lokasi</p> <p>Program: PROGRAM PENYULUHAN PERTANIAN</p> <p>Kegiatan: Pelaksanaan Penyuluhan Pertanian</p> <p>Sub Kegiatan: Pengembangan Kapasitas Kelembagaan Petani di Kecamatan dan Desa</p> <p>Program: PROGRAM PENGELOLAAN PERIKANAN TANGKAP</p> <p>Kegiatan: Pengelolaan Penangkapan Ikan di Wilayah Sungai, Danau, Waduk, Rawa, dan Genangan Air Lainnya yang Dapat Diusahakan dalam 1 (Satu) Daerah Kabupaten/ Kota</p> <p>Sub Kegiatan: Penyediaan Sarana Usaha Perikanan Tangkap</p> <p>Program: PROGRAM PENGELOLAAN PERIKANAN BUDIDAYA</p> <p>Kegiatan: Pengelolaan Pembudidayaan Ikan</p> <p>Sub Kegiatan: Penjaminan Ketersediaan Sarana Pembudidayaan Ikan dalam 1 (Satu) Daerah Kabupaten/Kota</p> <p>Program: PROGRAM PENGELOLAAN PERIKANAN BUDIDAYA</p> <p>Kegiatan: Pengelolaan Pembudidayaan Ikan</p>	

No	Rancangan RKP 2026		RKPD 2026		Ket.
	Lokasi Prioritas	Highlight Intervensi	Lokasi Prioritas	Dukungan Pemerintah Daerah Program/ Kegiatan/ Sub Kegiatan	
				<p>Sub Kegiatan: Penjaminan Ketersediaan Sarana Pembudidayaan Ikan dalam 1 (Satu) Daerah Kabupaten/Kota</p> <p>Program : PROGRAM PENGOLAHAN DAN PEMASARAN HASIL PERIKANAN</p> <p>Kegiatan : Penyediaan dan Penyaluran Bahan Baku Industri Pengolahan Ikan dalam 1 (Satu) Daerah Kabupaten/ Kota</p> <p>Sub Kegiatan: Peningkatan Ketersediaan Ikan untuk Konsumsi dan Usaha Pengolahan dalam 1 (Satu) Daerah Kabupaten/Kota</p> <p>Program: PROGRAM PENGEMBANGAN KAPASITAS DAYA SAING KEPEMUDAAN</p> <p>Kegiatan: Penyadaran, Pemberdayaan, dan Pengembangan Pemuda dan Kepemudaan Terhadap Pemuda Pelopor Kabupaten/Kota, Wirausaha Muda Pemula, dan Pemuda Kader Kabupaten/Kota</p> <p>Sub Kegiatan: Koordinasi, Sinkronisasi, dan Penyelenggaraan Pengembangan Kewirausahaan Pemuda Bagi Wirausaha pemula Tingkat Kabupaten/kota</p> <p>Program: PROGRAM PENGEMBANGAN UMKM</p> <p>Kegiatan: Pengembangan Usaha Mikro dengan Orientasi Peningkatan Skala Usaha Menjadi Usaha Kecil</p> <p>Sub Kegiatan: Fasilitasi Inkubator Usaha Mikro</p> <p>Program: PROGRAM PERLINDUNGAN DAN JAMINAN SOSIAL</p> <p>Kegiatan: Pengelolaan Data Fakir Miskin Cakupan Daerah Kabupaten/Kota</p> <p>Sub Kegiatan: Pendataan Fakir Miskin Cakupan Daerah Kabupaten/Kota; Pengelolaan Data Fakir Miskin Cakupan Daerah Kabupaten/Kota</p>	

No	Rancangan RKP 2026		RKPD 2026		Ket.
	Lokasi Prioritas	Highlight Intervensi	Lokasi Prioritas	Dukungan Pemerintah Daerah Program/ Kegiatan/ Sub Kegiatan	
				<p>Program: PROGRAM PEMENUHAN UPAYA KESEHATAN PERORANGAN DAN UPAYA KESEHATAN MASYARAKAT Kegiatan: Penyediaan Layanan Kesehatan untuk UKM dan UKP Rujukan Tingkat Daerah Kabupaten/Kota Sub Kegiatan: Pengelolaan Jaminan Kesehatan Masyarakat</p> <p>Program: PROGRAM PENGELOLAAN PENDIDIKAN Kegiatan: Pengelolaan Pendidikan Sekolah Dasar Sub Kegiatan: Penyediaan Biaya Personil Peserta Didik Sekolah Dasar</p> <p>Program: PROGRAM PERLINDUNGAN DAN JAMINAN SOSIAL Kegiatan: Pengelolaan Data Fakir Miskin Cakupan Daerah Kabupaten/Kota Sub Kegiatan: Fasilitasi Bantuan Sosial Kesejahteraan Keluarga</p> <p>Program: PROGRAM PERLINDUNGAN DAN JAMINAN SOSIAL Kegiatan: Pengelolaan Data Fakir Miskin Cakupan Daerah Kabupaten/Kota Sub Kegiatan: Pendataan Fakir Miskin Cakupan Daerah Kabupaten/Kota; Pengelolaan Data Fakir Miskin Cakupan Daerah Kabupaten/Kota</p> <p>Program: PROGRAM PENINGKATAN DIVERSIFIKASI DAN KETAHANAN PANGAN MASYARAKAT Kegiatan: Pengelolaan dan Keseimbangan Cadangan Pangan Kabupaten/ Kota Sub Kegiatan: Pengadaan Cadangan Pangan Pemerintah Kabupaten/ Kota</p> <p>Program: PROGRAM PENINGKATAN DIVERSIFIKASI DAN KETAHANAN PANGAN MASYARAKAT</p>	

No	Rancangan RKP 2026		RKPD 2026		Ket.
	Lokasi Prioritas	Highlight Intervensi	Lokasi Prioritas	Dukungan Pemerintah Daerah Program/ Kegiatan/ Sub Kegiatan	
				Kegiatan: Pengelolaan dan Keseimbangan Cadangan Pangan Kabupaten/ Kota Sub Kegiatan: Pengadaan Cadangan Pangan Pemerintah Kabupaten/ Kota (bukan kewenangan Kabupaten Purworejo) (bukan kewenangan Kabupaten Purworejo) Program: PROGRAM PENANGANAN BENCANA Kegiatan: Penyelenggaraan Pemberdayaan Masyarakat Terhadap Kesiapsiagaan Bencana Kabupaten/Kota Sub Kegiatan: Koordinasi, Sosialisasi dan Pelaksanaan Kampung Siaga Bencana Program: PROGRAM PENANGANAN BENCANA Kegiatan: Penyelenggaraan Pemberdayaan Masyarakat Terhadap Kesiapsiagaan Bencana Kabupaten/Kota Sub Kegiatan: Koordinasi, Sosialisasi dan Pelaksanaan Kampung Siaga Bencana Program: PROGRAM PENANGANAN BENCANA Kegiatan: Perlindungan Sosial Korban Bencana Alam dan Sosial Kabupaten/Kota Sub Kegiatan: Penyediaan Makanan; Penyediaan Sandang; Penanganan Khusus bagi Kelompok Rentan; Pelayanan Dukungan Psikososial	
6	Kawasan Swasembada Pangan, Air, dan	Rehabilitasi dan peningkatan jaringan irigasi kewenangan pemerintah pusat, antara lain pada D. I. Banjarcayana, D. I. Singomerto, D. I. Serayu, D. I. Wadaslintang, D. I. Sempor, dan D. I. Tajum;	Kabupaten Purworejo	(bukan kewenangan Kabupaten Purworejo)	
		Pembangunan infrastruktur PLTP Candradimuka;	Kabupaten Purworejo	(bukan kewenangan Kabupaten Purworejo)	

No	Rancangan RKP 2026		RKPD 2026		Ket.
	Lokasi Prioritas	Highlight Intervensi	Lokasi Prioritas	Dukungan Pemerintah Daerah Program/ Kegiatan/ Sub Kegiatan	
	Energi Dieng-Serayu-Bogowonto • Kab. • Wonosobo • Kab. • Banjarnegara	Pembangunan Sistem Pengelolaan Air Limbah Domestik Setempat Skala Kota (IPLT);	Kabupaten Purworejo	Program: PROGRAM PENGELOLAAN DAN PENGEMBANGAN SISTEM AIR LIMBAH Kegiatan: Pengelolaan dan Pengembangan Sistem Air Limbah Domestik dalam Daerah Kabupaten/Kota Sub Kegiatan: Optimalisasi Instalasi Pengolahan Lumpur Tinja (IPLT)	
	• Kab. • Purbalingga • Kab. • Banyumas	Peningkatan Sentra IKM Pengolahan Kelapa;	Kabupaten Purworejo	Program: PROGRAM PENGEMBANGAN UMKM Kegiatan: Fasilitasi Inkubator Usaha Mikro Sub Kegiatan: Produksi dan Pengolahan, Pemasaran, Sumber Daya Manusia, serta Desain dan Teknologi	
	• Kab. Cilacap	Menyiapkan calon lokasi dan calon petani penerima;	Kabupaten Purworejo	-	
	• Kab. Kebumen	Melaksanakan pelatihan petani dan penguatan kelembagaan petani;	Kabupaten Purworejo	Program: PROGRAM PENYULUHAN PERTANIAN Kegiatan: Pelaksanaan Penyuluhan Pertanian Sub Kegiatan: Pengembangan Kapasitas Kelembagaan Petani di Kecamatan dan Desa	
	• Kab. Purworejo	Menyediakan input dan alat mesin produksi pertanian.	Kabupaten Purworejo	Program: PROGRAM PENYEDIAAN DAN PENGEMBANGAN SARANA PERTANIAN Kegiatan: Pengawasan Penggunaan Sarana Pertanian Sub Kegiatan: Pengawasan Penggunaan Sarana Pendukung Pertanian Sesuai dengan Komoditas, Teknologi dan Spesifik Lokasi	

Sumber: Rancangan RKP 2026 dan Tim Penyusun, 2025

Terakhir pada dukungan nasional, tabel berikut ini menunjukkan dukungan di Kabupaten Purworejo terhadap Program Strategis Nasional (ProSN) untuk tahun 2026.

Tabel 4.6. Dukungan dan Keselarasan Kabupaten Purworejo terhadap Program Strategis Nasional

No	Program Strategis Nasional	Dukungan di Kabupaten Purworejo
1	Penanggulangan kemiskinan	
	a. Optimalisasi pelaksanaan pengentasan kemiskinan dan penghapusan kemiskinan ekstrem	PROGRAM PERLINDUNGAN DAN JAMINAN SOSIAL PROGRAM REHABILITASI SOSIAL PROGRAM PEMBERDAYAAN SOSIAL PROGRAM PEMBERDAYAAN DAN PENINGKATAN KELUARGA SEJAHTERA (KS) PROGRAM PENANGANAN BENCANA PROGRAM PENGEMBANGAN PERUMAHAN PROGRAM KAWASAN PERMUKIMAN PROGRAM PERUMAHAN DAN KAWASAN PERMUKIMAN KUMUH PROGRAM PENGELOLAAN PENDIDIKAN PROGRAM PENGEMBANGAN KESENIAN TRADISIONAL PROGRAM PEMENUHAN UPAYA KESEHATAN PERORANGAN DAN UPAYA KESEHATAN MASYARAKAT PROGRAM HUBUNGAN INDUSTRIAL PROGRAM PENEMPATAN TENAGA KERJA PROGRAM PEMBANGUNAN KAWASAN TRANSMIGRASI PROGRAM PELATIHAN KERJA DAN PRODUKTIVITAS TENAGA KERJA PROGRAM PENANGGULANGAN BENCANA PROGRAM PENINGKATAN DIVERSIFIKASI DAN KETAHANAN PANGAN MASYARAKAT PROGRAM PENANGANAN KERAWANAN PANGAN PROGRAM PENYULUHAN PERTANIAN PROGRAM PENYEDIAAN DAN PENGEMBANGAN PRASARANA PERTANIAN PROGRAM PENYEDIAAN DAN PENGEMBANGAN SARANA PERTANIAN PROGRAM PENGENDALIAN KESEHATAN HEWAN DAN KESEHATAN MASYARAKAT VETERINER PROGRAM PENGENDALIAN DAN PENANGGULANGAN BENCANA PERTANIAN PROGRAM PENGELOLAAN DAN PENGEMBANGAN SISTEM AIR LIMBAH PROGRAM PENGELOLAAN DAN PENGEMBANGAN SISTEM PENYEDIAAN AIR MINUM PROGRAM ADMINISTRASI PEMERINTAHAN DESA PROGRAM PENINGKATAN KERJA SAMA DESA PROGRAM PERLINDUNGAN PEREMPUAN PROGRAM PEMBERDAYAAN LEMBAGA KEMASYARAKATAN, LEMBAGA ADAT DAN MASYARAKAT HUKUM ADAT PROGRAM PENGELOLAAN PERIKANAN TANGKAP PROGRAM PENGOLAHAN DAN PEMASARAN HASIL PERIKANAN PROGRAM PENGELOLAAN PERIKANAN BUDIDAYA

No	Program Strategis Nasional	Dukungan di Kabupaten Purworejo
		PROGRAM PEMBERDAYAAN USAHA MENENGAH, USAHA KECIL, DAN USAHA MIKRO (UMKM)
		PROGRAM PENDIDIKAN DAN LATIHAN PERKOPERASIAN
		PROGRAM PENGEMBANGAN UMKM
		PROGRAM PENDAFTARAN PENDUDUK
		PROGRAM PENCATATAN SIPIL
		PROGRAM PENGELOLAAN PROFIL KEPENDUDUKAN
	b. Sekolah rakyat	Koordinasi dan Fasilitasi Sekolah Rakyat
c. Pembangunan 3 juta rumah	PROGRAM PENGELOLAAN PENDAPATAN DAERAH	
	PROGRAM PENGEMBANGAN PERUMAHAN	
	PROGRAM PENINGKATAN PRASARANA, SARANA DAN UTILITAS UMUM (PSU)	
	PROGRAM PERUMAHAN DAN KAWASAN PERMUKIMAN KUMUH	
2	Ketahanan pangan	
	a. Pengadaan dan pengelolaan gabah/beras dalam negeri	PROGRAM PENINGKATAN DIVERSIFIKASI DAN KETAHANAN PANGAN MASYARAKAT
	b. Penyaluran cadangan beras pemerintah	PROGRAM PENINGKATAN DIVERSIFIKASI DAN KETAHANAN PANGAN MASYARAKAT
3	Kesehatan untuk semua	
	a. Jaminan kesehatan nasional	PROGRAM PEMENUHAN UPAYA KESEHATAN PERORANGAN DAN UPAYA KESEHATAN MASYARAKAT
	b. Makan bergizi gratis	Koordinasi dan Fasilitasi Makan Bergizi Gratis
4	Perluasan akses pendidikan	
	a. Pembangunan dan revitalisasi pendidikan dasar dan menengah	PROGRAM PENGELOLAAN PENDIDIKAN
5	Pertumbuhan ekonomi	
	a. Pengendalian inflasi	PROGRAM STABILISASI HARGA BARANG KEBUTUHAN POKOK DAN BARANG PENTING
	b. Percepatan pembentukan koperasi desa/ kelurahan merah putih	PROGRAM PEMBERDAYAAN DAN PERLINDUNGAN KOPERASI
		PROGRAM PENDIDIKAN DAN LATIHAN PERKOPERASIAN
		PROGRAM PENGAWASAN DAN PEMERIKSAAN KOPERASI
	c. Kemudahan perizinan daerah	PROGRAM PELAYANAN PENANAMAN MODAL
PROGRAM PENGELOLAAN DATA DAN SISTEM INFORMASI PENANAMAN MODAL		
6	Program strategis nasional lain yang ditetapkan oleh Presiden	Koordinasi dan fasilitasi program strategis lain yang ditetapkan

Sumber: Tim Penyusun, 2025

Terdapat 35 program yang didelegasikan dari Provinsi Jawa Tengah ke kabupaten/ kota. Berikut ini merupakan dukungan/ keselarasan terhadap 35

program delegasi dari Provinsi Jawa Tengah di Kabupaten Purworejo, yakni:

1. Program delegasi 1: Pembentukan Kecamatan Berdaya (Pemberdayaan ekonomi bagi disabilitas, perempuan, pelaku ekonomi kreatif dan sport center). Dukungan di Kabupaten Purworejo: Rumah Perlindungan Perempuan dan Anak; Fasilitas pemberdayaan perempuan; Fasilitas perlindungan anak; Fasilitas penurunan stunting; Fasilitas penanggulangan kemiskinan; Fasilitas pendidikan; Penjangkauan Anak-anak terlantar di UPT Tat TWAM ASI; Perlindungan Lansia dan Disabilitas; Fasilitas perlindungan lansia; Fasilitas pemberdayaan disabilitas; Fasilitas teknologi tepat guna; Peningkatan kemampuan potensi PSKS; Fasilitas sarana dan prasarana olahraga kepada masyarakat; Koordinasi kegiatan pemberdayaan desa/ kelurahan; Fasilitas dan pembinaan UMKM Fasilitas dan koordinasi dengan pemerintah desa terhadap pemberdayaan masyarakat; Fasilitas pelestarian lingkungan; Fasilitas desa wisata; Fasilitas dan pembinaan PKK; Fasilitas dan pembinaan Karang Taruna; Fasilitas BUMDes; Literasi Digital; dan Pemberian akses internet gratis di kecamatan dan kelurahan.
2. Program delegasi 2: Pembangunan Infrastruktur melalui Permukiman Layak Huni melalui 1 KK 1 rumah layak huni, Pengembangan Pusat Rekreasi dan Promosi Pembangunan, dan Gelanggang Olah Raga Internasional. Dukungan di Kabupaten Purworejo: Perbaikan rumah tidak layak huni; Fasilitas penanganan rumah bagi korban bencana; Fasilitas pengesahan siteplan perumahan bagi pengembang; Pengelolaan sarana dan prasarana Rusunawa; dan Penyediaan Persetujuan Bangunan Gedung (PBG).
3. Program delegasi 3: Pelatihan dan Pendidikan Anti Korupsi berbasis ISO 37001 untuk ASN dan Penyelenggara Pemerintah Desa bekerjasama dengan Aparat Penegak Hukum, OMBUDSMAN, Kepolisian, Kejaksaan, BPK & KPK. Dukungan di Kabupaten Purworejo: Pendampingan desa anti korupsi; Sosialisasi anti korupsi kepada ASN, perangkat desa, dan pelajar.
4. Program delegasi 4: Puskesmas keliling, puskesmas pembantu dan pelayanan kesehatan di setiap desa. Dukungan di Kabupaten Purworejo: Fasilitas integrasi layanan primer (ILP); dan Pemenuhan alat kesehatan untuk mendukung pelayanan kesehatan di Puskesmas, Puskesmas keliling, Puskesmas pembantu, dan pos kesehatan desa.
5. Program delegasi 5: Pemberdayaan Masyarakat Pesisir Tambak Ikan Nila. Dukungan di Kabupaten Purworejo: Fasilitas dan penyediaan benih nila budidaya; dan Peningkatan kapasitas pembudidaya ikan.
6. Program delegasi 6: Mendorong Pengembangan SMA/SMK Unggulan di setiap Kecamatan bekerjasama dengan Pihak Sekolah Swasta. Dukungan di Kabupaten Purworejo: Fasilitas, identifikasi/ pemetaan, dan pemenuhan kebutuhan layanan pendidikan.
7. Program delegasi 7: Mendorong pembentukan Rumah Perlindungan Anak, Perempuan dan disabilitas di setiap Kecamatan. Dukungan di Kabupaten Purworejo: Layanan rumah perlindungan.
8. Program delegasi 8: Membangun 1.000 desa/Kampung wisata baru. Dukungan di Kabupaten Purworejo: Pendampingan dan monitoring desa

- wisata.
9. Program delegasi 9: BUMDES Berdaya (Kepastian Hukum dan Bantuan Modal Usaha setiap Bumdes di Jateng). Dukungan di Kabupaten Purworejo: Pembinaan dan pemberdayaan BUM Desa dan lembaga kerja sama antar desa.
 10. Program delegasi 10: Penguatan BPBD dan Tagana dalam Penanganan Bencana berbasis Kelompok Masyarakat. Dukungan di Kabupaten Purworejo: Pelatihan pencegahan dan mitigasi bencana; Gladi kesiapsiagaan terhadap bencana; Penguatan kapasitas kawasan untuk pencegahan dan kesiapsiagaan; Pelatihan Keluarga Tangguh Bencana (KATANA); Pelatihan Penguatan Taruna Siaga Bencana; Bantuan Lumbung Sosial; Pemberdayaan Masyarakat dalam Pencegahan dan Penanggulangan Kebakaran Melalui Sosialisasi dan Edukasi Masyarakat; dan Pembentukan dan Pembinaan Relawan Pemadam Kebakaran.
 11. Program delegasi 11: Cek Kesehatan Gratis. Dukungan di Kabupaten Purworejo: Pelayanan cek kesehatan gratis; dan Pembayaran pelayanan kesehatan di luar cakupan layanan BPJS.
 12. Program delegasi 12: Mendorong penyediaan 1 Dokter, 1 Bidan setiap Puskesmas Pembantu. Dukungan di Kabupaten Purworejo: Pendampingan pelaksanaan intergrasi layanan terpadu (ILP).
 13. Program delegasi 13: Melahirkan Pemerintahan yang Good Clear Government dan Collaborative Governance melalui peningkatan kesejahteraan, Profesionalitas dan kualitas ASN dan Perangkat Desa. Dukungan di Kabupaten Purworejo: Peningkatan Kinerja, Akuntabilitas, dan Reformasi Birokrasi; Peningkatan kinerja DPRD melalui peningkatan kapasitas DPRD; dan Peningkatan profesionalitas dan kualitas ASN dengan penerapan sistem merit.
 14. Program delegasi 14: Memberikan bantuan hukum bagi guru, disabilitas, perempuan dan anak. Dukungan di Kabupaten Purworejo: Fasilitasi bantuan hukum bagi masyarakat miskin; Penyediaan layanan pengaduan masyarakat bagi perempuan dan anak korban kekerasan.
 15. Program delegasi 15: Mengembangkan 10 Titik Aglomerasi menjadi Episentrum Pertumbuhan Ekonomi Baru. Dukungan di Kabupaten Purworejo: Revisi RDTR Purworejo-Kutoarjo dan Penyusunan RDTR Kemiri Pituruh (lanjutan).
 16. Program delegasi 16: Pelindungan dan pemberdayaan anak terlantar dan fakir miskin. Dukungan di Kabupaten Purworejo: Penjangkauan Anak-Anak terlantar di UPT Tat TWAM ASI; Bimbingan dan Bantuan kepada LKS/LKSA; Pendataan dan Pengelolaan Data Fakir Miskin, Petugas Lapangan Penanganan Sosial TKSK; Bantuan Alat Bantu, Bantuan Sandang, Bantuan Kelompok Usaha Bersama (KUBE); Bantuan Sosial Bersyarat; dan Bantuan KUBE.
 17. Program delegasi 17: Melahirkan ekosistem ekonomi syariah melalui penguatan regulasi dan pengembangan wisata ramah muslim. Dukungan di Kabupaten Purworejo: Pengelolaan destinasi wisata yang ramah muslim.
 18. Program delegasi 18: Pendampingan Sertifikasi Halal, HAKI (Hak Atas Kekayaan Intelektual) dan P-IRT (Pangan Industri Rumah Tangga) secara

- Gratis. Dukungan di Kabupaten Purworejo: Pendampingan HAKI; Pendampingan P-IRT; Penerbitan P-IRT.
19. Program delegasi 19: Meningkatkan pelatihan untuk sertifikasi juru sembelih halal dan standar rumah pemotongan hewan. Dukungan di Kabupaten Purworejo: Pengawasan peredaran hewan dan produk hewan; Pelatihan juru sembelih halal.
 20. Program delegasi 20: Desa maju dan berdaya melalui pembangunan lumbung kesejahteraan, produk unggulan go internasional, Sistem Informasi Desa (SID), dan Tim Tanggap Bencana. Dukungan di Kabupaten Purworejo: Fasilitasi peningkatan kawasan perdesaan (kerjasama antar desa atau kerja sama dengan pihak ketiga); Fasilitasi kegiatan BUMDesma.
 21. Program delegasi 21: Peningkatan desa mandiri energi melalui Pengembangan bio gas, hydro, maupun tenaga surya. Dukungan di Kabupaten Purworejo: Fasilitasi pemerintah desa dalam pemanfaatan teknologi tepat guna.
 22. Program delegasi 22: Pelatihan pengolahan dan manajemen keuangan bagi perempuan pesisir dan petani perempuan. Dukungan di Kabupaten Purworejo: Pemberdayaan wanita mandiri.
 23. Program delegasi 23: Pelatihan 1000 konten kreator desa wisata. Dukungan di Kabupaten Purworejo: Pelatihan pemasaran digital dan pembuatan konten promosi desa wisata; Penyusunan konten; Pembuatan podcast; Pelatihan konten kreator; dan Pelatihan kejuruan TIK.
 24. Program delegasi 24: Subsidi Modal dan Pendampingan UMKM 1 RT 1 Kelompok UMKM. Dukungan di Kabupaten Purworejo: Pembinaan dan pelatihan UMKM.
 25. Program delegasi 25: Menyusun peraturan daerah dan Rencana Aksi Daerah tentang Ekonomi Hijau. Dukungan di Kabupaten Purworejo: Penyediaan data statistik yang akurat dan relevan.
 26. Program delegasi 26: Mendorong pemenuhan kebutuhan Ruang Terbuka Hijau (RTH) baik di Kawasan Perkotaan maupun Wilayah Desa. Dukungan di Kabupaten Purworejo: Pengelolaan ruang terbuka hijau perkotaan; Penyusunan FS Kebun Raya; dan Fasilitasi konservasi dan lahan kritis.
 27. Program delegasi 27: Moderasi Beragama dan wawasan kebangsaan melalui penguatan regulasi, pendidikan dan pelatihan. Dukungan di Kabupaten Purworejo: Pendidikan bela negara bagi pelajar dan masyarakat; Dialog wawasan kebangsaan dan karakter bangsa; Dialog forum pembauran kebangsaan; dan Koordinasi pendidikan dan pelatihan bela negara bagi guru dan siswa.
 28. Program delegasi 28: Mendorong Penguatan forum kerukunan antar umat beragama dan forum pembauran Kebangsaan. Dukungan di Kabupaten Purworejo: Koordinasi kerukunan umat beragama dan penghayat kepercayaan dan Koordinasi Forum Pembauran Kebangsaan; Fasilitasi kerukunan umat beragama dan penghayat kepercayaan sampai tingkat kecamatan.
 29. Program delegasi 29: Peningkatan operasional kader Posyandu. Dukungan di Kabupaten Purworejo: Pelatihan kompetensi dasar kader bagi kader Posyandu; Media KIE Posyandu; Gerakan Posyandu aktif; Pemberdayaan

- Posyandu dalam pemenuhan SPM Bidang Trantibumlinmas.
30. Program delegasi 30: Peningkatan kualitas hidup lansia. Dukungan di Kabupaten Purworejo: Pelayanan pada usia lanjut; dan Fasilitasi pemenuhan hidup layak berupa bantuan sembako, gizi, vitamin, sandang.
 31. Program delegasi 31: Taruna karya mandiri melalui program kartu zilenial untuk membuka lapangan kerja. Dukungan di Kabupaten Purworejo: Pelatihan keterampilan bagi pencari kerja berdasarkan klaster kompetensi.
 32. Program delegasi 32: Penguatan dan pemberdayaan koperasi untuk pengembangan perekonomian desa. Dukungan di Kabupaten Purworejo: Pembinaan dan pelatihan koperasi.
 33. Program delegasi 33: Meningkatkan Kesejahteraan Atlet, Pelatih, dan Manajemen Olahraga. Dukungan di Kabupaten Purworejo: Pelaksanaan POPDA Kabupaten dan fasilitasi pengiriman atlet POPDA; Pekan olahraga kabupaten; Pendampingan, monitoring, dan evaluasi KONI; Fasilitasi Pekan Paralimpik Pelajar Daerah bagi disabilitas; Pelaksanaan pemassalan olahraga rekreasi; Fasilitasi partisipasi kejuaraan olahraga; dan Fasilitasi penyediaan sarana dan prasarana olahraga.
 34. Program delegasi 34: Pengembangan Sekolah Inklusif di setiap Kecamatan. Dukungan di Kabupaten Purworejo: Fasilitasi penyelenggaraan SD Inklusi dan unit layanan disabilitas.
 35. Program delegasi 35: Monitoring dan sistem peringatan dini bencana berbasis teknologi seluruh wilayah rawan bencana. Dukungan di Kabupaten Purworejo: Pengelolaan dan pemanfaatan sistem informasi kebencanaan.

4.3. Pokok-Pokok Pikiran DPRD

Pada penyusunan perencanaan tahunan, DPRD dapat memberikan saran dan pendapat berupa pokok-pokok pikiran DPRD berdasarkan hasil reses/ penjangkaran aspirasi masyarakat sebagai bahan perumusan kegiatan disertakan dengan lokasi serta kelompok sasaran, selaras dengan pencapaian pembangunan yang telah ditetapkan dalam RPJMD. Pokok-pokok pikiran DPRD merupakan wujud akumulasi dan representasi masyarakat pada 6 daerah pemilihan (Dapil) yang meliputi: Dapil 1 (Kec. Kaligesing dan Kec. Purworejo), Dapil 2 (Kec. Bagelen, Kec. Ngombol, dan Kec. Purwodadi), Dapil 3 (Kec. Banyuurip dan Kec. Bayan), Dapil 4 (Kec. Butuh, Kec. Grabag, dan Kec. Kutoarjo), Dapil 5 (Kec. Bruno, Kec. Kemiri, dan Kec. Pituruh), serta Dapil 6 (Kec. Bener, Kec. Gebang, dan Kec. Loano).

Kegiatan reses/ penjangkaran aspirasi masyarakat dilaksanakan dan merangkum berbagai aspirasi warga Kabupaten Purworejo untuk ditindaklanjuti dalam perencanaan pembangunan tahunan. Hal tersebut dirumuskan sebagai pokok-pokok pikiran DPRD Kabupaten Purworejo sesuai dengan Keputusan DPRD Kabupaten Purworejo Nomor 007.3/618 Tahun 2025 tentang Pokok-Pokok Pikiran Dewan Perwakilan Rakyat Daerah terhadap Rencana Kerja Pemerintah Daerah Kabupaten Purworejo Tahun 2026, dipilah dalam masing-masing bidang urusan, antara lain:

1. Bidang Urusan Pendidikan
 - a. Pavingisasi Halaman SD/ MI dan SMP/ MTs

- b. Pembangunan atau Rehabilitasi Berat Pagar PAUD/ RA dan SD/ MI
 - c. Pembangunan Gapura SMP/ MTs
 - d. Pembangunan Jamban SD/ MI
 - e. Pembangunan Ruang Kelas Baru (RKB) SD/ MI
 - f. Pembangunan Talud SD/ MI
 - g. Pemberian Beasiswa SD/ MI (untuk transport dan peralatan sekolah)
 - h. Pemberian Beasiswa SMP/ MTs (untuk transport dan peralatan sekolah)
 - i. Pengadaan Alat Permainan Edukatif (APE) PAUD/ RA
 - j. Pengadaan Mebelair SD/ MI dan SMP/ MTs
 - k. Pengadaan Peralatan Drumband SD/ MI
 - l. Pengadaan Peralatan TIK PAUD/ RA dan SD/ MI
 - m. Rehab Gapura dan Jamban SD/ MI
 - n. Rehabilitasi Gedung/ Ruang Kelas/ Ruang Guru Pendidikan Nonformal Kesetaraan
 - o. Rehabilitasi Ruang Kelas SD/ MI
 - p. Rehabilitasi Ruang Perpustakaan Sekolah SD/ MI
 - q. Rehabilitasi Sedang/ Berat Laboratorium SMP/ MTs
 - r. Rehabilitasi Sedang/ Berat Ruang Kelas PAUD/ RA dan SMP/ MTs
- Delapan belas poin ini terkait dengan prioritas daerah “Penguatan fondasi layanan dasar melalui optimalisasi sumber daya di sektor pendidikan dan kesehatan dijalankan secara inklusif, bersamaan dengan penguatan nilai-nilai keagamaan, budaya lokal, dan kohesi sosial masyarakat”.
2. Bidang Urusan Pekerjaan Umum dan Penataan Ruang
 - a. Pembangunan Jamban Sehat
 - b. Penggantian Jembatan
 - c. Rehabilitasi Jalan Poros Desa tebal 12 cm
 - d. Rehabilitasi Jaringan Irigasi (ukuran: 0,8 x 0,8 m, tebal lining 10 cm)
 - e. Rehabilitasi Jaringan Irigasi (ukuran: 1 x 1 m, tebal lining 12 cm)
 - f. Talud Pengaman Badan Jalan

Enam poin ini terkait dengan prioritas daerah “Pemetaan menyeluruh atas kebutuhan dan kondisi infrastruktur wilayah, diiringi dengan peningkatan kualitas serta keterjangkauan infrastruktur dasar guna mendukung konektivitas dan aksesibilitas antarwilayah, khususnya dalam distribusi hasil pertanian dan komoditas unggulan”.
 3. Bidang Urusan Perumahan Rakyat dan Kawasan Permukiman
 - a. Perbaiki Rumah Tidak Layak Huni dengan Pembangunan Baru

Satu poin ini terkait dengan prioritas daerah “Pemetaan menyeluruh atas kebutuhan dan kondisi infrastruktur wilayah, diiringi dengan peningkatan kualitas serta keterjangkauan infrastruktur dasar guna mendukung konektivitas dan aksesibilitas antarwilayah, khususnya dalam distribusi hasil pertanian dan komoditas unggulan”.
 4. Bidang Urusan Sosial
 - a. Alat Bantu Disabilitas
 - b. Bantuan Sembako untuk Lumbung Sosial
 - c. Kube Disabilitas
 - d. Usaha Ekonomi Produktif melalui Kelompok Usaha Bersama (Kube)

Empat poin ini terkait dengan prioritas daerah “Penguatan fondasi layanan dasar melalui optimalisasi sumber daya di sektor pendidikan dan kesehatan dijalankan secara inklusif, bersamaan dengan penguatan nilai-nilai keagamaan, budaya lokal, dan kohesi sosial masyarakat”.

5. Bidang Urusan Tenaga Kerja

- a. Pelatihan Berbasis Kompetensi Kejuruan Bahasa Inggris
- b. Pelatihan Berbasis Kompetensi Kejuruan Menjahit
- c. Pelatihan Berbasis Kompetensi Kejuruan Pembuatan Roti dan Kue/ Prosesing
- d. Pelatihan Berbasis Kompetensi Kejuruan Pijat Refleksi
- e. Pelatihan Berbasis Kompetensi Kejuruan Stir Mobil
- f. Pelatihan Berbasis Kompetensi Kejuruan TIK

Enam poin ini terkait dengan prioritas daerah “Penguatan kapasitas pelaku ekonomi lokal serta pengelolaan potensi unggulan berbasis sumber daya lokal dilakukan untuk meningkatkan produktivitas dan memperkuat ketahanan pangan daerah”.

6. Bidang Urusan Lingkungan Hidup

- a. Pengadaan Kendaraan Motor Beroda Tiga di Pengelolaan Sampah Berbasis 3R/ Bank Sampah/ TPS3R
- b. Pengadaan Sarana Pengelolaan Sampah Berbasis 3R/ Bank Sampah/ TPS3R

Dua poin ini terkait dengan prioritas daerah “Peningkatan pemanfaatan sumber daya lokal dan pengelolaan lingkungan hidup diarahkan untuk mendukung keberlanjutan sistem pangan yang adaptif dan ramah lingkungan”.

7. Bidang Urusan Perhubungan

- a. Alat Penerangan Jalan Umum

Satu poin ini terkait dengan prioritas daerah “Pemetaan menyeluruh atas kebutuhan dan kondisi infrastruktur wilayah, diiringi dengan peningkatan kualitas serta keterjangkauan infrastruktur dasar guna mendukung konektivitas dan aksesibilitas antarwilayah, khususnya dalam distribusi hasil pertanian dan komoditas unggulan”.

8. Bidang Urusan Kepemudaan dan Olahraga

- a. Hibah Peralatan Olahraga
- b. Hibah Prasarana Olahraga

Dua poin ini terkait dengan prioritas daerah “Penguatan fondasi layanan dasar melalui optimalisasi sumber daya di sektor pendidikan dan kesehatan dijalankan secara inklusif, bersamaan dengan penguatan nilai-nilai keagamaan, budaya lokal, dan kohesi sosial masyarakat”.

9. Bidang Urusan Kebudayaan

- a. Hibah Alat Kesenian pada Grup/ Kelompok Kesenian\

Satu poin ini terkait dengan prioritas daerah “Penguatan fondasi layanan dasar melalui optimalisasi sumber daya di sektor pendidikan dan kesehatan dijalankan secara inklusif, bersamaan dengan penguatan nilai-nilai keagamaan, budaya lokal, dan kohesi sosial masyarakat”.

10. Bidang Urusan Kelautan dan Perikanan

- a. Pengadaan Benih Gurami Unggul

- b. Pengadaan Benih Ikan Lele Unggul
- c. Pengadaan Benih Nila Unggul
- d. Pengadaan Kapal Penangkap Ikan Perairan Laut
- e. Pengadaan Sarana Produksi dan Pengolahan Garam

Lima poin ini terkait dengan prioritas daerah “Penguatan kapasitas pelaku ekonomi lokal serta pengelolaan potensi unggulan berbasis sumber daya lokal dilakukan untuk meningkatkan produktivitas dan memperkuat ketahanan pangan daerah”.

11. Bidang Urusan Pariwisata

- a. Hibah Sarana dan Prasarana Pariwisata

Satu poin ini terkait dengan prioritas daerah “Penguatan kapasitas pelaku ekonomi lokal serta pengelolaan potensi unggulan berbasis sumber daya lokal dilakukan untuk meningkatkan produktivitas dan memperkuat ketahanan pangan daerah”.

12. Bidang Urusan Pertanian

- a. Alat Pengolah Pupuk Organik
- b. Bantuan Ternak Domba
- c. Bantuan Ternak Kambing Jawa Randu
- d. Bantuan Ternak Kambing Kaligesing
- e. Bantuan Ternak Sapi
- f. Combine Harvester Besar
- g. Cultivator
- h. Kendaraan Roda 3
- i. Pembangunan Air Tanah Dangkal
- j. Pembangunan Jalan Usaha Tani
- k. Pompa Air 3 inch dan 4 inch
- l. Power Thresher Multiguna
- m. Rehabilitasi Jaringan Irigasi Tersier (RJIT)
- n. Traktor Tangan Roda 2 Daya Penggerak Min. 6 HP dan Min. 8 HP
- o. Traktor Tangan Roda 2 Type Rotary Daya Penggerak Min. 10 HP

Lima belas poin ini terkait dengan prioritas daerah “Penguatan kapasitas pelaku ekonomi lokal serta pengelolaan potensi unggulan berbasis sumber daya lokal dilakukan untuk meningkatkan produktivitas dan memperkuat ketahanan pangan daerah”.

13. Bidang Urusan Koperasi dan UMKM

- a. Bantuan Alat Mesin Pemas dan Mesin Parut Kelapa
- b. Pelatihan Kewirausahaan

Dua poin ini terkait dengan prioritas daerah “Penguatan kapasitas pelaku ekonomi lokal serta pengelolaan potensi unggulan berbasis sumber daya lokal dilakukan untuk meningkatkan produktivitas dan memperkuat ketahanan pangan daerah”.

14. Keuangan

- a. Bantuan Khusus untuk Peningkatan Sarana dan Prasarana Pemerintah Desa
- b. Bantuan Keuangan Bidang Jalan

Dua poin ini terkait dengan prioritas daerah “Penguatan kapasitas tata kelola pemerintahan dan desa difokuskan pada pemanfaatan teknologi

informasi dan digitalisasi layanan dasar, yang mendukung proses perencanaan, pengawasan, dan pengambilan keputusan berbasis data lokal, terutama dalam mendukung pengembangan potensi unggulan dan ketahanan pangan daerah”.

15. Kesatuan Bangsa dan Politik

a. Bantuan kepada Organisasi Kemasyarakatan (Ormas)

Satu poin ini terkait dengan prioritas daerah “Penguatan kapasitas tata kelola pemerintahan dan desa difokuskan pada pemanfaatan teknologi informasi dan digitalisasi layanan dasar, yang mendukung proses perencanaan, pengawasan, dan pengambilan keputusan berbasis data lokal, terutama dalam mendukung pengembangan potensi unggulan dan ketahanan pangan daerah”.

16. Sekretariat Daerah

a. Pengembangan Sarana Prasarana Pondok Pesantren

b. Penyediaan Sarana Peribadatan

c. Rehabilitasi Prasarana Peribadatan

Tiga poin ini terkait dengan prioritas daerah “Penguatan kapasitas tata kelola pemerintahan dan desa difokuskan pada pemanfaatan teknologi informasi dan digitalisasi layanan dasar, yang mendukung proses perencanaan, pengawasan, dan pengambilan keputusan berbasis data lokal, terutama dalam mendukung pengembangan potensi unggulan dan ketahanan pangan daerah”.

17. Kecamatan

a. Pembangunan/ Rehabilitasi Jalan Lingkungan/ Poros Kelurahan

Satu poin ini terkait dengan prioritas daerah “Penguatan kapasitas tata kelola pemerintahan dan desa difokuskan pada pemanfaatan teknologi informasi dan digitalisasi layanan dasar, yang mendukung proses perencanaan, pengawasan, dan pengambilan keputusan berbasis data lokal, terutama dalam mendukung pengembangan potensi unggulan dan ketahanan pangan daerah”.

4.4. Arah Pengembangan Wilayah

4.4.1. Arah Kebijakan Pengembangan Wilayah Nasional

Berdasarkan Rencana Pembangunan Jangka Menengah Nasional Tahun 2025-2029, arah pembangunan Provinsi Jawa Tengah dibagi menjadi lima kawasan, yaitu (1) kawasan pertumbuhan; (2) kawasan komoditas unggul; (3) kawasan swasembada pangan, air, dan energi; (4) kawasan afirmasi, dan (5) kawasan konservasi/rawan bencana. Arah pembangunan Kabupaten Purworejo dalam konstelasi kewilayahan Provinsi Jawa Tengah yaitu sebagai kawasan swasembada pangan, air, dan energi Dieng-Serayu-Bogowonto yang meliputi Kabupaten Cilacap, Kabupaten Banyumas, Kabupaten Purbalingga, Kabupaten Banjarnegara, Kabupaten Wonosobo, Kabupaten Kebumen, dan Kabupaten Purworejo.

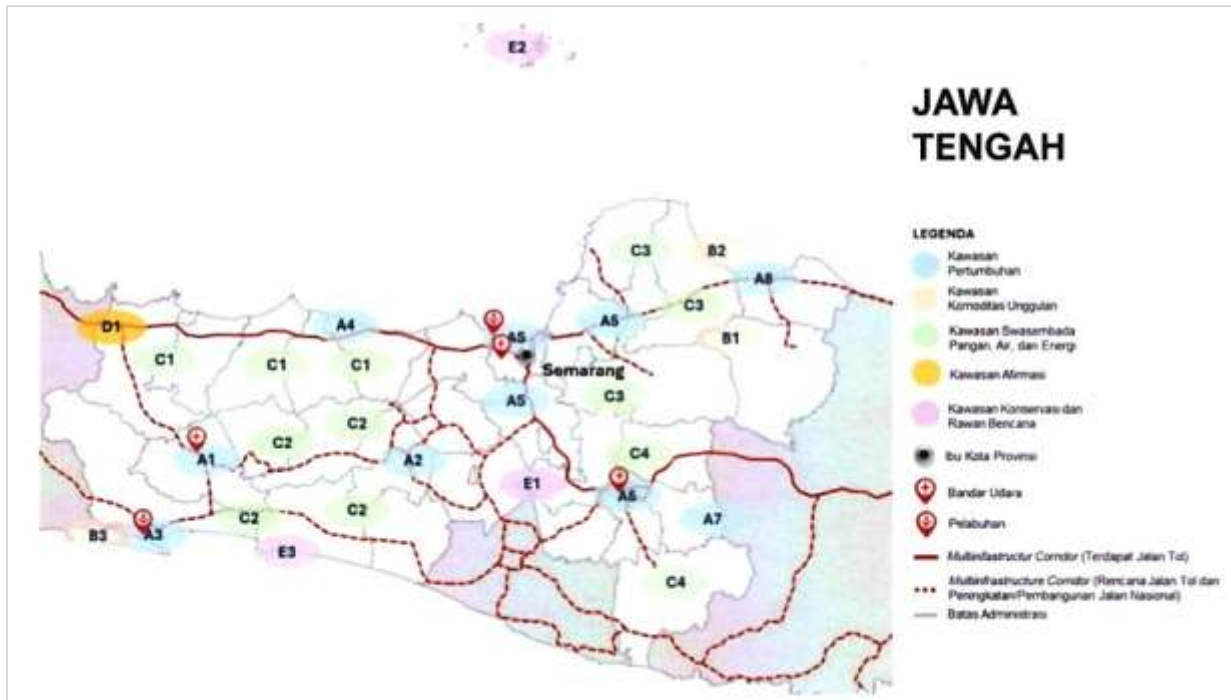

Gambar 4.3. Arah Pembangunan Provinsi Jawa Tengah

Sumber: RPJMN Tahun 2025-2029

Salah satu *highlight* indikasi intervensi nasional untuk mendukung Kabupaten Purworejo sebagai kawasan swasembada pangan, air, dan energi yaitu pembangunan Bendungan Bener (yang sebelumnya berstatus sebagai Proyek Strategis Nasional). Bendungan Bener dapat mendukung swasembada air khususnya dalam peningkatan irigasi pertanian, pengendalian banjir, penyediaan air baku, dan pembangkit listrik tenaga air (PLTA). Bendungan dengan tampungan sekitar 92 juta m^3 ini akan bermanfaat mengairi lahan irigasi seluas 15.519 hektar. Selain itu, bendungan ini dapat menyuplai air baku untuk keperluan rumah tangga, kota dan industri sebesar 1.500 liter per detik ke tiga kabupaten, yakni Purworejo, Kebumen dan Kulon Progo, termasuk Bandara YIA. Bendungan Bener juga mempunyai potensi menyuplai energi listrik sebesar 10 MW dan mereduksi debit banjir dari 584 m^3 /detik menjadi 178 m^3 /detik (70%) pada debit banjir kala ulang 25 tahun (Q25). Terdapat pula sejumlah fungsi lainnya seperti perikanan, pariwisata dan konservasi DAS Bogowonto di bagian hulu. Dengan adanya proyek ini, diharapkan dapat meningkatkan kesejahteraan masyarakat melalui peningkatan akses terhadap pangan, air, dan energi yang berkualitas dan berkelanjutan.

Selain Pembangunan Bendungan Bener, program lainnya yang tercantum dalam RPJMN 2025-2029 yaitu:

- Rehabilitasi dan peningkatan jaringan irigasi kewenangan pemerintah pusat, dalam hal ini D.I. Wadaslintang;
- Rehabilitasi dan peningkatan jaringan irigasi kewenangan pemerintah daerah;
- Peningkatan daya guna lahan pertanian (intensifikasi), pengembangan dan peningkatan produktivitas peternakan/pangan hewani (termasuk pengembangan kawasan peternakan);
- Pengembangan dan peningkatan produktivitas hortikultura;

- Pembangunan dan pengelolaan tampungan air, serta penyediaan air berkelanjutan untuk pertanian tanaman pangan, peternakan, dan hortikultura;
- Konservasi sumber daya air melalui rehabilitasi hutan dan lahan pada *catchment area* WS Serayu-Bogowonto;
- Pembangunan infrastruktur pemantauan kualitas air di sungai dan danau;
- Pengelolaan dan pengembangan lahan pertanian berkelanjutan, antara lain melalui kebijakan tata ruang untuk perlindungan lahan pertanian, reforma agraria, redistribusi, dan konsolidasi lahan pertanian, optimalisasi dan revitalisasi lahan pertanian, dan peningkatan penggunaan pupuk/pestisida/pakan organik;
- Peningkatan produktivitas melalui intensifikasi dan peningkatan prasarana produksi, antara lain melalui: penyediaan dan perluasan akses alsintan modern/benih dan bibit berkualitas/ pupuk dan pestisida berkualitas, mitigasi OPT dan kesehatan hewan, peningkatan infrastruktur konektivitas transportasi dan digital bagi petani, peningkatan kualitas pasca panen melalui peningkatan prasarana pasca panen;
- Peningkatan manajemen usaha tani, perluasan akses pasar dan pembiayaan usaha tani, perluasan akses asuransi usaha tani, serta pengendalian kepastian pasar, antara lain melalui: peningkatan literasi keuangan petani dan penguatan manajemen poktan/ gapoktan, penguatan kelembagaan koperasi dan korporasi petani, pembiayaan dana bergulir dan kredit lunak petani, perluasan akses asuransi usaha tani, peningkatan infrastruktur logistik dan perluasan akses layanan sistem resi gudang, pengelolaan dan pengendalian penyerapan hasil panen komoditas pangan utama; dan
- Pengembangan pusat / laboratorium riset pertanian skala lokal dalam rangka pengembangan varietas unggul dan budidaya lokal, peningkatan produktivitas petani, serta penguatan implementasi hasil riset pertanian.

4.4.2. Arah Kebijakan Pengembangan Wilayah Provinsi

Pembangunan wilayah di Jawa Tengah bertujuan untuk mewujudkan pembangunan wilayah Jawa Tengah yang aman, nyaman, produktif, dan berkelanjutan. Pembangunan wilayah di Jawa Tengah diarahkan untuk mengembangkan perekonomian wilayah berdasarkan potensi dan karakteristik masing-masing daerah. Pembangunan perekonomian Jawa Tengah berbasis pada sektor pertanian, industri, perdagangan dan pariwisata yang dikembangkan sesuai dengan rencana tata ruang wilayah untuk memadukan fungsi budidaya dan lindung serta keterpaduan pengelolaan alam darat dan pesisir.

Dalam Perda Provinsi Jawa Tengah Nomor 8 Tahun 2024 tentang Rencana Tata Ruang Wilayah Provinsi Jawa Tengah Tahun 2024-2024, pembangunan wilayah di Jawa Tengah dibagi menjadi 10 (sepuluh) Wilayah Pengembangan (WP). Pertimbangan penentuan wilayah tersebut diantaranya adanya keterkaitan pengembangan dari aspek fisik, alam, sosial, ekonomi dan/atau budaya sebagai dasar koordinasi pembangunan dan keterpaduan pengembangan wilayah antar Kabupaten/Kota. Selain itu pembagian Wilayah

Pengembangan (WP) bertujuan untuk mengurangi ketimpangan antarwilayah yang dilihat dari tingkat kesejahteraan serta pertumbuhan ekonomi serta berfungsi untuk mengembangkan wilayah-wilayah yang masih berada pada performa pertumbuhan yang rendah dan mendorong kerja sama antardaerah yang saling menguntungkan pada berbagai sektor. Pembagian wilayah pengembangan Jawa Tengah meliputi WP Bregasmalang, WP Petanglong, WP Kedungsapur, WP Jekuti, WP Banglor, WP Subosukawonosraten, WP Gelangmanggung, WP Wonobanjar, WP Keburejo, serta WP Cibalingmas.

WP Keburejo meliputi Kabupaten Kebumen dan Purworejo yang diarahkan pengembangannya pada peningkatan perwujudan perkotaan Kebumen sebagai Pusat Kegiatan Wilayah (PKW) serta menyelaraskan pembangunan Kawasan Perkotaan Purworejo-Kutoarjo dengan kawasan Bandar Udara Internasional Yogyakarta (YIA) di Kabupaten Kulon Progo sebagai koridor pengembangan ekonomi. Pengembangan wisata diarahkan pada koridor Kebumen–Purworejo–Borobudur–Magelang dan koridor wisata pantai-Geopark Karangsambung Karangbolong-KSPN Dieng sebagai pengembangan potensi wisata keunikan geologi dan pantai disertai dengan peningkatan aksesibilitas. Kawasan industri diprioritaskan di Kabupaten Kebumen yang terintegrasi dengan Kawasan Otoritas Borobudur dengan fokus pada pengembangan industri manufaktur dan pengolahan hasil pertanian, perikanan dan kehutanan dengan tetap mempertimbangkan kelestarian alam dan pengembangan wilayah serta upaya mitigasi bencana alam meliputi gempa bumi, tsunami dan gerakan tanah.

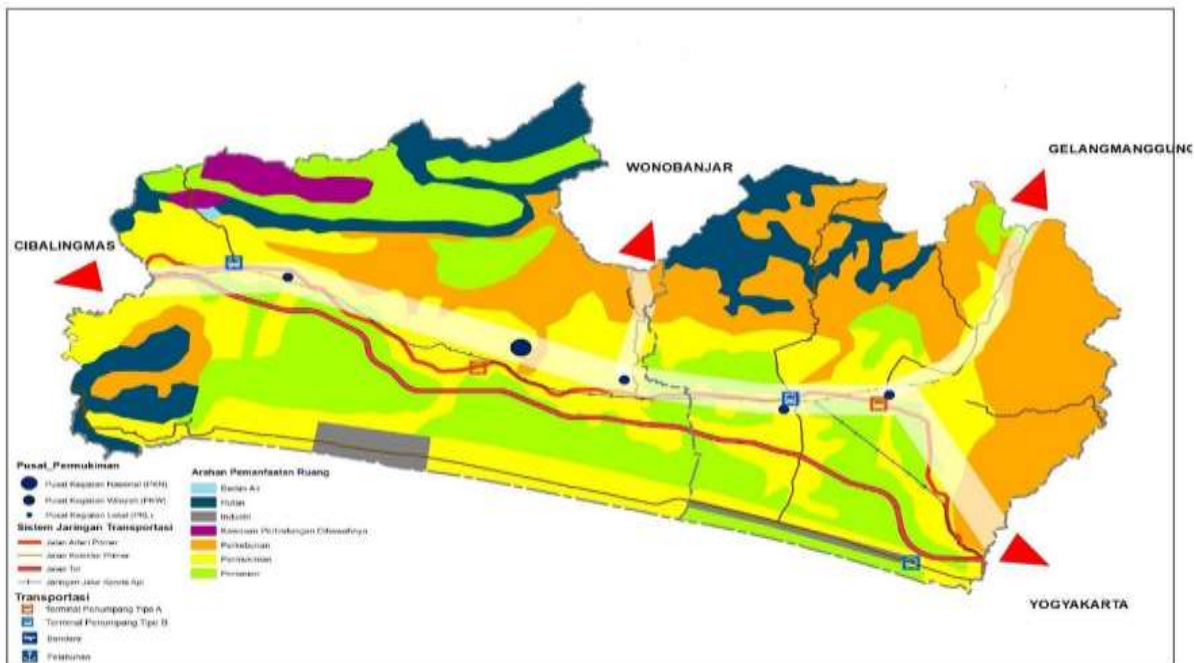

Gambar 4.4. Arah Pengembangan Wilayah WP Keburejo

Sumber: RPJPN Tahun 2025-2045

Kabupaten Purworejo memiliki peran strategis dalam mendukung Program Unggulan Penggerak Pertumbuhan Ekonomi “Pengembangan Geo-Tourism (Geopark Karangsambung dan Pantai) yang Terintegrasi dengan Borobudur dan Terpadu dengan Pariwisata DIY”. Upaya ini dilakukan untuk meningkatkan aksesibilitas, memperkuat konektivitas antar destinasi, meningkatkan nilai tambah ekonomi lokal, serta mendorong pemerataan

pembangunan wilayah selatan dan barat Purworejo. Dalam upaya mendorong peningkatan aksesibilitas dan konektivitas, kelancaran dan keselamatan serta integrasi antar moda jaringan dan simpul transportasi yang terintegrasi dengan kawasan pariwisata perlu didorong pengembangan kawasan yang berorientasi transit (*Transit Oriented Development*). Keberadaan Stasiun Tipe A Kutoarjo dan Terminal Tipe B di Kecamatan Kutoarjo dapat dijadikan simpul untuk menghubungkan ke destinasi wisata Candi Borobudur melalui penyediaan layanan angkutan umum aglomerasi perkotaan “Trans Jateng Koridor Kutoarjo-Borobudur”.

Perlu didorong penyempurnaan pembangunan terminal Tipe B Kutoarjo yang terintegrasi dengan Stasiun Kutoarjo sebagai simpul perekonomian (sebagai Daya Tarik Wisata dan Sentra Oleh-Oleh UMKM serta pusat Kuliner Khas Purworejo). Perlu adanya inisiasi untuk memperpanjang trayek layanan “Trans Jateng”, tidak hanya sampai Terminal Tipe B Kutoarjo, tetapi sampai ke Kabupaten Kebumen dan Destinasi Wisata Dieng. Sekaligus mendorong perpanjangan layanan Kereta Api Prameks dari semula Yogyakarta-Kutoarjo menjadi Yogyakarta-Kutoarjo-Kebumen. Dalam upaya mendorong peningkatan aksesibilitas dan konektivitas ke DTW, juga perlu didorong adanya peningkatan jalan provinsi yang mendukung pengembangan koridor wisata Kebumen-Purworejo-Borobudur-Magelang, akses ke Jalan Nasional (JJLS) dan perbatasan dengan Provinsi DIY.

Keberadaan Terminal Tipe B Kutoarjo di Kabupaten Purworejo tidak hanya berfungsi sebagai simpul transportasi yang mendukung konektivitas antarwilayah di Kabupaten Purworejo, tetapi juga sebagai pusat UMKM “*Keburejo Hangout Point*” yang memfasilitasi pelaku UMKM lokal untuk mempromosikan dan menjual produk khas Purworejo. Pemerintah Kabupaten Purworejo, melalui Dinas Koperasi, Usaha Kecil Menengah, dan Perdagangan (DKUKMP), telah secara aktif menempatkan UMKM-UMKM unggulan di area terminal tersebut.

Dari sisi transportasi, Dinas Perhubungan Kabupaten Purworejo juga merencanakan pelaksanaan *re-routing* angkutan pedesaan (angkudes) sebagai bagian dari upaya penataan sistem transportasi yang lebih efisien dan terintegrasi. Salah satu rute prioritas yang diusulkan adalah penyediaan angkutan lanjutan dari Terminal Kutoarjo menuju kawasan wisata pantai di selatan Purworejo. Rute ini diharapkan dapat mendukung mobilitas wisatawan serta membuka akses ekonomi baru bagi masyarakat pesisir. Dengan sinergi antara penguatan konektivitas transportasi dan pengembangan ekonomi lokal berbasis UMKM, Terminal Tipe B Kutoarjo memiliki potensi besar sebagai model terminal terpadu yang tidak hanya melayani pergerakan orang dan barang, tetapi juga menggerakkan perekonomian daerah secara inklusif dan berkelanjutan.

Dalam upaya mendukung “Pengembangan *Geo-Tourism* (*Geopark* Karangsambung dan Pantai) yang Terintegrasi dengan Borobudur dan Terpadu dengan Pariwisata DIY, perlu adanya upaya sinergis dan strategis dalam rangka mewujudkan pengembangan wisata alam di wilayah utara yang terintegrasi dengan Borobudur dan pengembangan wisata pantai di pesisir

selatan yang terintegrasi dengan Geopark Karangsambung sekaligus Yogyakarta International Airport (YIA).

Kawasan sekitar BOB terus dikembangkan melalui pembangunan infrastruktur dasar, penguatan kelembagaan masyarakat pariwisata, serta pelestarian lingkungan berbasis wisata alam dan budaya. Sebagai langkah lanjutan, strategi pemasaran pariwisata terus diperkuat dengan menyusun paket wisata tematik yang menghubungkan destinasi wisata di Purworejo dengan kawasan Borobudur dan pariwisata DIY. Sinergi antarwilayah ini diharapkan dapat meningkatkan jumlah kunjungan wisatawan serta memperluas peluang ekonomi bagi pelaku usaha lokal di sektor pariwisata.

Dalam kerangka arah kebijakan pengembangan wilayah, WP Keburejo diarahkan sebagai salah satu pusat pertumbuhan ekonomi berbasis sektor pertanian. Kebijakan ini sejalan dengan karakteristik wilayah yang memiliki potensi lahan pertanian produktif, sentra perikanan budidaya dan tangkap, serta pengembangan komoditas lokal. Dukungan program di wilayah ini difokuskan pada peningkatan produksi pertanian dan hilirisasi komoditas unggulan, seperti kelapa, padi, serta perikanan tangkap dan budidaya. Penguatan dilakukan tidak hanya pada peningkatan hasil produksi di sektor hulu, tetapi juga pada pengembangan nilai tambah melalui pengolahan, pengemasan, dan distribusi produk (hilirisasi). Hal ini mencerminkan upaya Kabupaten Purworejo untuk membangun sistem pertanian yang modern, efisien, dan berorientasi pasar, guna menciptakan pertumbuhan ekonomi wilayah yang berkelanjutan. Perlu didorong peningkatan produksi pertanian melalui berbagai upaya, diantaranya fasilitasi penyediaan sarana dan prasarana berupa pengadaan alsintan, penyediaan benih/bibit berkualitas, penjaminan kualitas pakan ternak, pengendalian dan penanggulangan penyakit hewan menular strategis (PHMS) dan serangan Organisasi Pengganggu Tanaman (OPT) dan pengembangan ternak lokal berbasis potensi dan pengembangan korporasi produksi. Dalam upaya meningkatkan produksi dan produktivitas pertanian juga perlu didorong kegiatan peningkatan sistem jaringan irigasi kewenangan provinsi, dan saluran irigasi pergaraman; peningkatan pasokan sumber air baku pertanian melalui rehabilitasi embung, dan mendorong perbaikan tata kelola pertanian modern berbasis integrated farming dengan menggunakan teknologi dalam pengolahan pertanian.

Sedangkan dalam upaya hilirisasi pertanian, perlu didorong penggunaan teknologi dalam pengolahan pertanian berbasis inovasi dan kolaborasi, fasilitasi pelatihan pengolahan produk pertanian, penjaminan keamanan produk hewan melalui sertifikasi Nomor Kontrol Veteriner unit usaha produk hewan, pemasaran dan bransing produk, pengembangan pelabuhan perikanan, pengelolaan kawasan konservasi, pelatihan diversifikasi olahan ikan, fasilitasi kemasan dan jejaring pemasaran.

Dalam rangka mencapai rencana program implementasi episentrum pertumbuhan ekonomi baru, terutama dalam hal pemenuhan infrastruktur layanan dasar terutama air minum, perlu didorong optimalisasi sistem SPAM Regional Keburejo, yang melayani masyarakat di wilayah Kabupaten Purworejo dan Kabupaten Kebumen. Dari total kapasitas rencana sebesar 200 lps, baru sekitar 50 lps yang terbangun. Perlu upaya kolaborasi pendanaan

dari pemerintah pusat, memerintah provinsi dan pemerintah kabupaten dalam merealisasikan optimalisasi SPAM tersebut. Salah satunya adanya penambahan Jaringan Distribusi Utama (JDU), Jaringan Distribusi Layanan (JDL) dan Sambungan Rumah (SR). Wilayah Pengembangan Keburejo sebagai salah satu episentrum pertumbuhan ekonomi baru, perlu didorong pengelolaan kawasan yang mengharmonisasikan kebutuhan keanekaragaman hayati dengan pembangunan sosial dan ekonomi yang berkelanjutan. Perlu adanya sinergitas pengelolaan cagar biosfer Merapi-Merbabu-Menoreh

Salah satu bentuk dukungannya yaitu melalui penyusunan Rencana Detail Tata Ruang (RDTR) di beberapa kawasan strategis. Pemerintah Kabupaten Purworejo telah menyusun RDTR Kawasan Kota Perbatasan Sekitar Bandara Internasional Yogyakarta (YIA) sebagaimana diatur dalam Peraturan Bupati Purworejo Nomor 106 Tahun 2023. Selain itu, RDTR Kawasan Pariwisata Sekitar Badan Otorita Borobudur (BOB) yang meliputi wilayah Kecamatan Bener, Loano, dan Kaligesing juga dikembangkan sebagai bagian dari konektivitas destinasi wisata di wilayah barat Borobudur. Sebagai langkah integratif antara pengembangan industri dan pariwisata, disusun RDTR Kawasan Peruntukan Industri Purwodadi–Ngombol–Grabag turut disusun sesuai amanat Pasal 69 Peraturan Daerah Kabupaten Purworejo Nomor 10 Tahun 2021 tentang RTRW Kabupaten Purworejo Tahun 2021–2041.

4.4.3. Arah Kebijakan Pengembangan Wilayah Kabupaten

Dalam rangka mendukung perencanaan pembangunan yang terarah dan berkelanjutan, Kabupaten Purworejo telah menetapkan pembagian wilayah pengembangan yang tertuang dalam Rencana Tata Ruang Wilayah (RTRW) Kabupaten Purworejo. Wilayah pengembangan ini disusun dengan memperhatikan kondisi geografis, potensi sumber daya, jaringan infrastruktur, serta pola kegiatan sosial ekonomi masyarakat. Pembagian tersebut dimaksudkan untuk memperkuat keterpaduan pembangunan antar wilayah, mendorong pemerataan pertumbuhan, serta mempermudah penetapan prioritas pembangunan sesuai karakteristik wilayah masing-masing. Berdasarkan RTRW, Kabupaten Purworejo terbagi ke dalam 7 (tujuh) Wilayah Pengembangan (WP) sebagai berikut.



Gambar 4.5. Peta Wilayah Pengembangan (WP) di Kabupaten Purworejo

Sumber: Hasil Analisis Tim Penyusun, 2025

1. WP Kawasan Perkotaan Purworejo-Kutoarjo

Deliniasi Wilayah Pengembangan Kawasan Perkotaan Purworejo-Kutoarjo meliputi 5 (lima) kecamatan yaitu, Kecamatan Purworejo, Kecamatan Banyuwirip, Kecamatan Bayan, Kecamatan Kutoarjo dan Kecamatan Gebang. Arah pengembangan wilayah di kawasan tersebut berupa kegiatan **pusat kantor pemerintahan** yang didukung sektor **perdagangan dan jasa skala regional, industri** dan **perumahan** serta **penyediaan tenaga kerja terampil**. Sektor industri yang dikembangkan yaitu industri kecil dan menengah. Dalam rangka mewujudkan arah pengembangan di wilayah tersebut, terdapat indikasi kebutuhan rencana program 5 (lima) tahun ke depan sebagai berikut :

- a. Peningkatan infrastruktur dalam rangka mendorong peningkatan sektor perdagangan dan jasa skala regional
 - 1) Peningkatan pasokan sumber air baku, melalui pengembangan SPAM Regional Keburejo sub sistem Balingasal serta revitalisasi pipa transmisi dan Jaringan Distribusi Utama (JDU) di wilayah perkotaan Purworejo;
 - 2) Peningkatan, dan pengembangan terminal tipe B dan tipe C.
 - 3) Revitalisasi Pasar Daerah Kutoarjo, di pusat-pusat pertumbuhan ekonomi serta mendorong penataan PKL sesuai dengan regulasi yang berlaku.
- b. Pengembangan industri kecil dan menengah yang memenuhi kriteria/persyaratan teknis, ekonomis dan lingkungan
 - 1) Optimalisasi dan integrasi layanan Rumah Kemasan dan PLUT KUKM untuk mendukung hilirisasi produk lokal dan hasil riset inovasi dalam pengembangan UMKM.

- c. Pengembangan kawasan koridor jalan sebagai pusat pelayanan ekonomi dan sosial;
 - 1) Reaktivasi jalur lambat/jalur sepeda trase Purworejo-Kutoarjo
- d. Pengembangan kawasan perumahan dan permukiman yang berkelanjutan dan ramah lingkungan
 - 1) Peningkatan Kualitas Perumahan dan Permukiman Kumuh serta mendorong pencegahan muncul dan berkembangnya permukiman kumuh yang baru
 - 2) Peningkatan penyediaan hunian layak bagi masyarakat; utamanya bagi Masyarakat Berpenghasilan Rendah (MBR), korban bencana dan relokasi program pemerintah
 - 3) Pengembangan jaringan *fiber optic* di kawasan perkotaan dalam rangka mendukung *smart city*
- e. Optimalisasi wisata dengan tema *Urban Heritage Tourism*
 - 1) Peningkatan aksesibilitas, konektivitas, dan integrasi antar moda jaringan dan simpul transportasi yang terintegrasi dengan kawasan pariwisata *Urban Heritage Tourism*
 - 2) Peningkatan daya saing sektor pariwisata untuk menarik lebih banyak wisatawan, melalui :
 - a) Mendorong *event tourism* berskala lokal dan regional.
 - b) Mendorong pengembangan Daya Tarik Wisata (DTW) *Urban Heritage Tourism* (Alun-Alun Purworejo, *Art Centre*, Masjid Agung Purworejo, dll) melalui penataan fasad bangunan dan bangunan pemerintahan di sekitarnya.
 - c) Mendorong promosi budaya lokal melalui pengembangan event budaya dan pengembangan paket-paket wisata (*travel package*).
- f. Peningkatan upaya penyediaan tenaga kerja terampil melalui Balai Latihan Kerja Pemerintah dan fasilitasi lembaga swasta.

2. WP Kawasan Perbatasan (*Border City*)

Deliniasi Wilayah Pengembangan Kawasan Perbatasan/*border city* meliputi 2 (dua) kecamatan yaitu Kecamatan Purwodadi dan Kecamatan Bagelan. Arah pengembangan wilayah di Kawasan tersebut yaitu mewujudkan ruang wilayah pengembangan sebagai kota perbatasan yang didukung oleh **sektor pariwisata, perdagangan dan jasa**, serta **perumahan** dengan memperhatikan **ketahanan terhadap bencana**. Dalam rangka mewujudkan arah pengembangan di wilayah tersebut, terdapat indikasi kebutuhan rencana program 5 (lima) tahun ke depan sebagai berikut:

- a. Pengembangan sektor pariwisata maritim beserta infrastruktur pendukung;
 - 1) Pengembangan atraksi pariwisata berbasis potensi lokal
 - 2) Penyelenggaraan event-event wisata berskala lokal maupun regional
- b. Pengembangan koridor sektor perdagangan dan jasa sebagai pendukung optimalisasi pariwisata maritim dan perikanan
- c. Pengembangan dan peningkatan infrastruktur dalam mendukung pengembangan sektor pariwisata maritim dan sektor perdagangan barang dan jasa

- d. Pengembangan kawasan perdagangan dan jasa sepanjang koridor Jalan arteri Primer dan Kolektor Primer untuk mendukung keberadaan Bandara YIA
- e. Pengembangan kawasan perumahan dan permukiman yang adaptif terhadap bencana, berkelanjutan dan ramah lingkungan
 - 1) Penyediaan kawasan perumahan dan permukiman yang adaptif terhadap bencana, berkelanjutan dan berwawasan lingkungan
 - 2) Peningkatan upaya mitigasi bencana, penyediaan jalur evakuasi bencana, peningkatan kapasitas masyarakat dalam upaya mitigasi bencana melalui pembinaan terhadap Desa Tangguh Bencana (DESTANA)

3. WP Kawasan Perkotaan Kemiri Pituruh

Wilayah pengembangan Perkotaan Kemiri Pituruh terdiri dari 3 (tiga) kecamatan yaitu Kecamatan Kemiri, Kecamatan Butuh dan Kecamatan Pituruh. Arah Pengembangan di kawasan tersebut berupa **kawasan agropolitan** yang didukung perdagangan barang dan jasa serta sektor pariwisata. Dalam rangka mewujudkan arah pengembangan di wilayah tersebut, terdapat indikasi kebutuhan rencana program 5 (lima) tahun ke depan sebagai berikut:

- a. Pengembangan komoditas unggulan tanaman pangan, hortikultura maupun perkebunan yang mendukung pengembangan agribisnis
 - 1) Pengembangan kampung benih hortikultura (*horticultural seed community*), fasilitasi pelabelan bibit/benih tanaman hortikultura, serta optimalisasi peran Balai Penyuluh Pertanian (BPP)
 - 2) Pengembangan agribisnis perkebunan dan pertanian
- b. Pengembangan sarana dan prasarana, penyediaan infrastruktur pendukung, peningkatan kualitas air dan penyediaan gudang dan fasilitas penyimpanan
 - 1) Peningkatan/rehabilitasi, pemeliharaan Jaringan irigasi primer, sekunder dan tersier
 - 2) Pembangunan/rehabilitasi, pemeliharaan Jalan Usaha Tani (JUT)
 - 3) Pembangunan sarana persampahan yang terintegrasi dengan kawasan permukiman dan pusat kegiatan ekonomi masyarakat
 - 4) Pengembangan Jaringan Distribusi Bagi (JDB) dan Jaringan Distribusi Layanan serta Sambungan Rumah (SR) untuk penyediaan air minum yang bersumber dari SPAM Regional Keburejo sub sistem Balingasal
- c. Pemberdayaan masyarakat yang mendukung pengembangan agribisnis
 - 1) Pembinaan Desa Wisata melalui Kelompok Sadar Wisata (Pokdarwis)
 - 2) Fasilitasi kelembagaan dan pembinaan lembaga keuangan desa
- d. Pengembangan *smart village fisheries* dalam rangka mendukung budidaya perikanan air tawar terintegrasi
 - 1) Pembenihan, pembesaran dan pemasaran benih lele
- e. Perluasan layanan kesehatan hewan dalam mendukung peningkatan populasi ternak

4. WP Kawasan Peruntukan Industri (KPI)

Wilayah Pengembangan Kawasan Peruntukan Industri terdiri dari 2 (dua) kecamatan yaitu Kecamatan Grabag dan Kecamatan Ngombol. Arah pembangunan wilayah di Kawasan tersebut berupa peruntukan **industri** yang didukung sektor pariwisata dan pertanian. Dalam rangka mewujudkan arah pengembangan di wilayah tersebut, terdapat indikasi kebutuhan rencana program 5 (lima) tahun ke depan sebagai berikut :

- a. Pengembangan kawasan peruntukan industri sebagai pendukung Kawasan Industri Kebumen
 - 1) Optimalisasi serapan air baku SPAM Regional Keburejo sub sistem Jembangan
- b. Pengembangan kawasan pariwisata pantai
 - 1) Pengembangan pariwisata berbasis potensi kawasan pesisir berupa wisata kesehatan (*health tourism*) terapi garam di Pantai Jetis, wisata tambak, dan Agro tourism
 - 2) Penyelenggaraan event pariwisata berskala nasional seperti festival layang-layang
- c. Pengembangan kawasan perikanan tangkap, perikanan budidaya dan pertanian
 - 1) Pengembangan Kampung Nelayan Modern (KALAMO) yang terintegrasi dengan TPI Kertojoyan
 - 2) Pengembangan Tempat Pelelangan Ikan (TPI) Keburuhan beserta sarana dan prasarana pendukungnya
 - 3) Pengembangan budidaya tambak udang terintegrasi
 - 4) Pengembangan kawasan hortikultura dan kawasan perkebunan kelapa
- d. Peningkatan upaya mitigasi bencana
 - 1) Penyediaan peta mitigasi bencana dan optimalisasi *Early Warning System* (EWS)
 - 2) Peningkatan upaya mitigasi bencana, penyediaan jalur evakuasi bencana, peningkatan kapasitas masyarakat dalam upaya mitigasi bencana melalui pembinaan terhadap Destana

5. WP Kawasan Bendungan Bener

Wilayah Pengembangan Bendungan Bener yang meliputi 2 (dua) kecamatan yaitu Kecamatan Bener dan Kecamatan Gebang. Arah pengembangan wilayah di kawasan tersebut berupa **penyedia air baku**, pembangkit listrik tenaga air, kawasan konservasi, serta pariwisata. Dalam rangka mewujudkan arah pengembangan di wilayah tersebut, terdapat indikasi kebutuhan rencana program 5 (lima) tahun ke depan sebagai berikut:

- a. Pengembangan kawasan pengendali banjir (*flood control area*) dengan mempertimbangkan kapasitas tampungan dan debit banjir, perubahan ekosistem sungai, pergeseran sedimentasi dan dampak terhadap lingkungan
- b. Pengembangan kawasan konservasi DAS dengan fokus utama menjaga keberlanjutan ekosistem dan kesejahteraan masyarakat, serta

- mengendalikan hubungan timbal balik antara sumber daya alam dan kegiatan manusia
- c. Penyediaan pasokan air baku untuk kebutuhan rumah tangga, industri dan perdagangan, termasuk melayani area Bandara YIA
 - 1) Pembangunan Jaringan Distribusi Layanan (JDL), Jaringan Distribusi Bagi (JDB) dan Sambungan Rumah (SR) penyediaan air minum dari sistem Bendungan Bener;
 - 2) Penyusunan *Real Demand Survey* (RDS) untuk rencana wilayah pelayanan yang mengambil sumber air baku dari Bendungan Bener
 - d. Peningkatan fungsi dan kinerja sistem irigasi serta menambah luas areal pelayanan irigasi
 - 1) Rehabilitasi/Peningkatan jaringan irigasi premium yang akan terkoneksi ke jaringan pemanfaatan Bendungan Bener.
 - 2) Peningkatan integrasi jaringan irigasi primer, sekunder, dan tersier kewenangan kabupaten yang terkoneksi dengan jaringan pemanfaatan Bendungan Bener
 - e. Pembangunan Pembangkit Listrik Tenaga Air (PLTA) dengan kapasitas 10 MW
 - 1) Fasilitasi pembangunan Pembangkit Listrik Tenaga Air (PLTA) dengan kapasitas 10 MW
 - f. Pengembangan sektor wisata dengan atraksi berupa wisata bendungan dengan tetap memperhatikan keletarian lingkungan
 - 1) Pengembangan atraksi wisata berbasis kawasan dengan *highlights* pada wisata air dan wisata petualangan (*adventure*)
 - 2) Penyediaan pusat kuliner dan pusat oleh-oleh

6. WP Kawasan Otoritatif Borobudur

Deliniasi Wilayah Pengembangan Kawasan Otoritatif Borobudur meliputi 2 (dua) kecamatan yaitu Kecamatan Kaligesing dan Kecamatan Loano. Arah pengembangan wilayah di Kawasan tersebut berupa sektor **pariwisata** melalui perbaikan skema pola pengelolaan pariwisata daerah yang disertai pengembangan ekonomi kreatif serta peningkatan kemitraan pemerintah, swasta, dan masyarakat. Dalam rangka mewujudkan arah pengembangan di wilayah tersebut, terdapat indikasi kebutuhan rencana program 5 (lima) tahun ke depan sebagai berikut :

- a. Peningkatan pengembangan pariwisata dengan mengedepankan konsep 3 S (*something to see, something to do, dan something to buy*) serta konsep 6 A (*Attraction, Amenities, Accessibilities, Ancillary, Activity dan Available Package*)
 - 1) Pembangunan/peningkatan/rehabilitasi jalan beserta bangunan pelengkap sebagai akses menuju destinasi wisata
 - 2) Penyediaan sarana transportasi, terminal dan area parkir yang memadai
 - 3) Penyediaan fasilitas pendukung (amenitas) di sekitar destinasi wisata yang meliputi akomodasi, tempat ibadah, dan fasilitas umum
 - 4) Menyusun pengembangan paket wisata (travel package) dengan mempertimbangkan analisis pasar

- 5) Digitalisasi dalam pemasaran pariwisata untuk meningkatkan popularitas kawasan BOB sebagai destinasi wisata, dengan mendorong penggunaan kecerdasan buatan (*artificial intelligence*)
 - 6) Penyelenggaraan event-event pariwisata berskala lokal dan regional (kontes kambing etawa, grebek durian, kenduri kopi, *bird watching* dll)
- b. Pengembangan ekonomi kreatif dan pariwisata berbasis komunitas dengan melibatkan masyarakat lokal secara aktif
- 1) Mendorong pengembangan produk unggulan lokal, seperti kuliner khas, kerajinan tangan untuk meningkatkan nilai tambah ekonomi kawasan
 - 2) Pemberdayakan masyarakat lokal dalam mengelola potensi daerah seperti manajemen pemasaran, pengembangan produk wisata serta meningkatkan ketrampilan dan pengetahuan masyarakat dalam mengelola desa wisata secara profesional
 - 3) Pelatihan kepada pokdarwis terkait mitigasi resiko bencana serta pemanfaatan teknologi digital untuk mempromosikan wisata dan menjangkau pasar yang lebih luas
 - 4) Optimalisasi pemanfaatan rumah kopi; pelatihan *blending*, *roasting*, barista dan *digital marketing*

7. WP Kawasan Perkotaan Bruno

Wilayah Pengembangan Perkotaan Bruno terdiri dari 1 (satu) kecamatan yaitu Kecamatan Bruno. Arah pengembangan wilayah di kawasan tersebut berupa pengembangan kawasan perkotaan perbatasan berbasis **pertanian hortikultura** dan perikanan serta pariwisata yang didukung peningkatan layanan dasar. Dalam rangka mewujudkan arah pengembangan di wilayah tersebut, terdapat indikasi kebutuhan rencana program 5 (lima) tahun ke depan, sebagai berikut :

- a. Pengembangan komoditas unggulan tanaman hortikultura
- b. Pengembangan budidaya perikanan air tawar yang terintegrasi dari hulu menuju hilir
- c. Pengembangan pariwisata minat khusus (*special interest tourism*)
- d. Peningkatkan/pengembangan infrastruktur yang menunjang aksesibilitas dan konektivitas antar wilayah yang mendukung akses menuju destinasi wisata Dieng maupun DTW lokal
 - 1) Pembangunan/peningkatan/rehabilitasi jalan beserta bangunan pelengkap yang menuju destinasi wisata
- e. Pengembangan Kawasan perkotaan yang dilengkapi dengan fasilitas pelayanan dasar
 - 1) Fasilitasi pembangunan SMA/SMK Negeri
 - 2) Penambahan ruang kelas baru level menengah pertama
 - 3) Penyediaan sarana dan prasarana penunjang sekolah
 - 4) Peningkatan kapasitas layanan kesehatan
- f. Peningkatan upaya mitigasi bencana
 - 1) Penyediaan peta mitigasi bencana dan optimalisasi *Early Warning System* (EWS)

- 2) Peningkatan upaya mitigasi bencana, penyediaan jalur evakuasi bencana, peningkatan kapasitas masyarakat dalam upaya mitigasi bencana melalui pembinaan terhadap Desa Tangguh Bencana (DESTANA)
 - 3) Inventarisasi kawasan yang rawan bencana dan pendataan rumah terdampak bencana
- g. Penuntasan status tanah (*Governement Ground*), sampai dengan dilekati Hak Atas Tanah (HAT)
 - h. Penguatan branding Purworejo di kawasan perbatasan

4.5. Inovasi Pembangunan Daerah

Inovasi pembangunan daerah diperlukan sebagai upaya mempercepat pencapaian tujuan dan sasaran pembangunan daerah. Inovasi dalam pembangunan ini diharapkan dapat meningkatkan daya saing daerah, kinerja pelayanan publik serta kesejahteraan masyarakat. Untuk itu diperlukan adanya ekosistem riset dan inovasi di daerah, yang menurut Peraturan BRIN Nomor 5 Tahun 2023 terdapat 6 (enam) elemen yang membentuk ekosistem riset dan inovasi tersebut, yaitu:

- a. Elemen kebijakan dan infrastruktur riset dan inovasi di daerah,
- b. Elemen kapasitas kelembagaan dan daya dukung riset dan inovasi,
- c. Elemen kemitraan riset dan inovasi,
- d. Elemen budaya riset dan inovasi,
- e. Elemen keterpaduan riset dan inovasi di daerah, dan
- f. Elemen penyelarasan dengan perkembangan global.

Pemerintah Daerah melaksanakan fungsi riset dan inovasi di daerah bertugas menumbuhkembangkan ekosistem riset dan inovasi yang diharapkan dapat meningkatkan daya saing daerah.

Badan Riset dan Inovasi Nasional (BRIN RI) melakukan penghitungan daya saing daerah untuk seluruh pemerintah propinsi, kabupaten dan kota, dengan mengacu pada Global Competitiveness Index. IDSD Kabupaten Purworejo meningkat dari 3,06 pada tahun 2022, menjadi 3,4 pada tahun 2023. Angka sementara untuk tahun 2024 adalah sebesar 3,4. Berikut Capaian Indeks Daya Saing Daerah Kabupaten Purworejo tahun 2022 sampai dengan 2024 disandingkan dengan skor IDSD tingkat propinsi serta kabupaten/kota tetangga:

Tabel 4.7. Skor IDSD Kabupaten Purworejo Tahun 2022-2024

No	Uraian	2022	2023	2024
1	Nasional	3,26	3,44	3,44
2	Propinsi Jawa Tengah	3,63	3,89	3,89
3	Kab. Purworejo	3,06	3,4	3,85
4	Kab. Kebumen	3,05	3,41	3,77
5	Kab. Wonosobo	2,86	3,21	3,59
6	Kab. Magelang	2,9	3,27	3,85
7	Kab. Temanggung	2,92	3,26	3,26
8	Kota Magelang	3,5	3,81	3,65
9	Kab. Kulon Progo	3,23	3,49	3,49

Sumber data: BRIN RI, 2024

Indeks Daya Saing Daerah tersebut dibentuk dari 12 pilar dimana salah satunya adalah pilar kapabilitas inovasi. Skor tertinggi dari ke 12 pilar tersebut diperoleh dari pilar-pilar yang terkelompok dalam dimensi lingkungan pendukung, yaitu institusi, infrastruktur, adopsi TIK dan Stabilitas Ekonomi Makro. Sementara skor terendah ada pada pilar sistem keuangan, pasar tenaga kerja serta kapabilitas inovasi. Berikut perkembangan skor pada masing-masing pilar IDSD untuk Kabupaten Purworejo:

Tabel 4.8. Perkembangan Skor Pilar IDSD Kabupaten Purworejo Tahun 2022 s.d 2024

No	Uraian	2022	2023	2024
	Lingkungan Pendukung			
1	Institusi	4,37	4,54	4,54
2	Infrastruktur	1,97	3,02	3,02
3	Adopsi TIK	3,19	4,66	4,66
4	Stabilitas Ekonomi Makro	2,95	3,39	3,39
	Sumber Daya Manusia			
5	Kesehatan	4,23	4,23	4,23
6	Ketrampilan	3,33	3,28	3,28
	Pasar			
7	Pasar Produk	3,32	3,28	3,28
8	Pasar Tenaga Kerja	2,68	2,6	2,60
9	Sistem Keuangan	3,24	2,01	2,01
10	Ukuran Pasar	0,89	4,26	4,26
	Ekosistem Inovasi			
11	Dinamisme Bisnis	5	3,33	3,33
12	Kapabilitas Inovasi	1,54	2,23	2,23

Sumber data: BRIN RI (2024)

Kapabilitas Inovasi, pilar ini menggambarkan sejauhmana lingkungan suatu daerah mendorong kolaborasi, konektivitas, kreativitas, keragaman, konfrontasi, lintas visi, dan sudut pandang yang berbeda serta sejauhmana kapasitas daerah dapat mengubah ide menjadi barang dan jasa baru. Pilar kapabilitas inovasi daerah mengalami peningkatan dari tahun 2022 dan 2023, capaiannya pada tahun 2023 adalah sebesar 2,23. Apabila dilihat relatif terhadap pilar-pilar lainnya kondisi kapabilitas inovasi termasuk lebih lemah dibanding capaian pada pilar yang lainnya, indikator-indikator pembentuk kapabilitas inovasi adalah sebagai berikut:

a. Keanekaragaman dan Kolaborasi

Hal ini dilihat dari indikator-indikator

- 1) **Keanekaragaman Tenaga Kerja.** Proporsi jumlah penduduk bekerja laki-laki terhadap perempuan. Idealnya keanekaragaman gender tergambar dengan perbandingan pekerja laki-laki dan perempuan sama dengan 1:1
- 2) **Pengembangan Klaster.** Jumlah klaster industri yang terbentuk dari sentra industri yang berkembang di daerah tersebut. 1 klaster terdiri dari sentra industri utama, supplier, produsen produk/jasa terkait.

b. Riset

Hal ini dilihat dari indikator-indikator:

- 1) **Publikasi Ilmiah**, Indikator ini diukur dari jumlah Publikasi yang dihasilkan oleh penulis yang berafiliasi daerah ybs/kegiatan riset yang dibiayai oleh Pemda (dalam bentuk artikel, buku, atau prosiding)
- 2) **Aplikasi Kekayaan Intelektual (KI)**. Indikator ini diukur dari jumlah KI (paten, desain industri, desain tata letak sirkuit terpadu, hak cipta, Perlindungan Varietas Tanaman (PVT), dan rahasia dagang) yang diajukan oleh pemohon yang berasal dari daerah bersangkutan
- 3) **Belanja Riset**. Diukur berdasarkan total belanja riset yang dikeluarkan oleh pelaku riset (perguruan tinggi, pemerintah daerah, serta industri) untuk melakukan kegiatan riset. Data belanja riset perguruan tinggi menggunakan data dana riset. Data belanja riset pemerintah daerah menggunakan anggaran fungsi penelitian dan pengembangan pemerintah provinsi dan kabupaten/kota. Sementara itu, belanja riset industri menggunakan data belanja litbang hasil survei litbang industri BRIN.
- 4) **Indeks Keunggulan Lembaga Riset**. Indikator ini menggunakan data ranking dari Sinta metric Kemendikbudristek untuk peringkat dari semua lembaga pelaku riset (perguruan tinggi dan lembaga riset daerah). Makin banyak lembaga riset unggul di suatu daerah, akan mendukung kegiatan riset di daerah tersebut. Ini berarti banyak pelaku riset unggul yang mendukung untuk menghasilkan invensi sebagai modal terjadinya inovasi yang mendukung daya saing di suatu daerah.

c. Komersialisasi

Hal ini dilihat dari indikator **aplikasi merek dagang**. Indikator ini menggunakan data jumlah Kekayaan Intelektual (KI) merek dan indikasi geografis (IG) yang dihasilkan oleh pelaku riset (perguruan tinggi, lembaga riset daerah, dan industri). Makin banyak aplikasi merek dagang menunjukkan makin banyaknya komersialisasi di suatu daerah. Komersialisasi merupakan salah satu dimensi yang menggambarkan kemampuan kapabilitas inovasi untuk meningkatkan daya saing suatu daerah.

Upaya-upaya pemerintah daerah terkait ekosistem riset dan inovasi di daerah serta peningkatan kapabilitas inovasi di daerah, akan lebih intensif dilakukan mulai tahun 2026 yang akan datang.

Sampai dengan saat ini dalam rangka mengawal inovasi daerah, Kabupaten Purworejo telah menerbitkan Peraturan Daerah Nomor 7 Tahun 2020 tentang Inovasi Daerah dengan melaksanakan kegiatan sosialisasi dan diseminasi hasil hasil kelitbangan, ujicoba dan penerapan rancang bangun/replikasi inovasi.

Sedangkan untuk inovasi masyarakat yang terinventarisir melalui kompetisi inovasi masyarakat KRENOVA terdapat 194 inovasi masyarakat, berdasarkan tahun keikutsertaannya di KRENOVA adalah sebagai berikut:

Tabel 4.9. Jumlah Peserta dan Pemenang Krenova Kabupaten Purworejo Tahun 2021-2024

No	Keterangan	2021	2022	2023	2024
1	2	3	4	5	6
1	Jumlah Peserta Krenova	30	24	29	29
2	Jumlah Pemenang	6	6	6	6

Beberapa diantaranya telah pernah memperoleh fasilitasi melalui program PPBT (Pengusaha Pemula Berbasis Teknologi) Kemenristekdikti, yaitu:

1. Lampu Hemat Energi “SIHEGI”
2. Briket Kokawa (Kotoran Kambing Etawa)

Inovasi perangkat daerah sampai dengan tahun 2024 tercatat terdapat 219 inovasi, yang terdiri dari 101 inovasi perangkat daerah dan 118 inovasi pelayanan Kesehatan. Tingkat kematangan inovasi tersebut mengalami peningkatan dari tahun ke tahun. Pada tahun 2024 kematangan inovasi tersebut mengantarkan Kabupaten Purworejo meraih Innovative Government Award pada kategori sangat inovatif dengan skor IID sebesar 61,72. Sehingga diharapkan pada akhir periode RPJMD nanti dapat mencapai target IID 76. Perkembangan capaian Indeks Inovasi Daerah Kabupaten Purworejo adalah sebagai berikut:

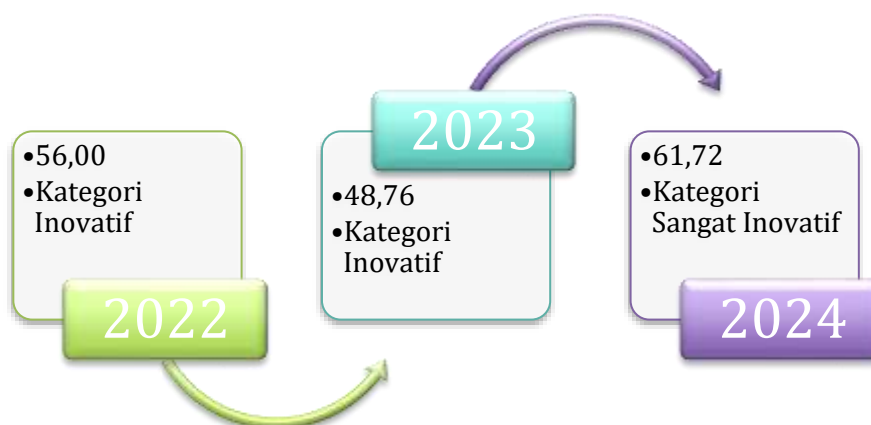

Gambar 4.6. Indeks Inovasi Daerah Kabupaten Purworejo 2022 s.d 2024

Beberapa produk inovasi yang sudah berkembang di Kabupaten Purworejo hingga tahun 2024 sebagaimana telah ditetapkan dalam Keputusan Bupati Purworejo Nomor 100.3.3.2/896/2024 Tentang Penetapan Nama Inovasi Perangkat Daerah adalah sebagai berikut:

Tabel 4.10. Inovasi yang Sudah Dibangun sampai dengan Tahun 2024

No	Nama Inovasi	Perangkat Daerah Pengelola
1	2	3
1.	e-RAPBS	Dinas Pendidikan dan Kebudayaan
2.	PPDB Online Berbasis Koordinat	Dinas Pendidikan dan Kebudayaan
3.	SIMO	Dinas Kesehatan
4.	SIMAESTRO	Dinas Kesehatan
5.	JALAN AMAN	Dinas Pekerjaan Umum dan Penataan Ruang

No	Nama Inovasi	Perangkat Daerah Pengelola
1	2	3
6.	TRC Kemiri	Dinas Pekerjaan Umum dan Penataan Ruang
7.	MATRAS LOPIS TANEG	Dinas Perumahan Rakyat, Kawasan Permukiman dan Pertanahan
8.	Gerakan Penanganan Permukiman Kumuh Bersama Masyarakat (PAKU EMAS)	Dinas Perumahan Rakyat, Kawasan Permukiman dan Pertanahan
9.	PANUNTAS	Dinas Sosial Pengendalian Penduduk dan Keluarga Berencana
10.	BeNIK Kencana	Dinas Sosial Pengendalian Penduduk dan Keluarga Berencana
11.	RUMAH PANGAN KITA	Dinas Ketahanan Pangan dan Pertanian
12.	KARANG PANDAN	Dinas Ketahanan Pangan dan Pertanian
13.	Bersih Sepanjang Hari (BERSERI)	Dinas Lingkungan Hidup dan Perikanan
14.	SIMPLE	Dinas Lingkungan Hidup dan Perikanan
15.	Pak Subur	Dinas Kependudukan dan Pencatatan Sipil
16.	Panen Duren	Dinas Kependudukan dan Pencatatan Sipil
17.	Sindolalak Purworejo V2	Dinas Kependudukan dan Pencatatan Sipil
18.	Pesan Abah	Dinas Kependudukan dan Pencatatan Sipil
19.	GERTAK	Dinas Kependudukan dan Pencatatan Sipil
20.	TIGTAK GOES TO SCHOOL	Dinas Kependudukan dan Pencatatan Sipil
21.	KISS PAPA	Dinas Pemberdayaan Perempuan dan Perlindungan Anak serta Pemberdayaan Masyarakat Desa
22.	SERAT KARTINI 3 DIMENSI	Dinas Pemberdayaan Perempuan dan Perlindungan Anak serta Pemberdayaan Masyarakat Desa
23.	KIREJO	Dinas Perhubungan
24.	MENDUAN NYENKIR	Dinas Perhubungan
25.	SIMPANJALU	Dinas Perhubungan
26.	SATU DATA	Dinas Komunikasi, Informatika, Statistik dan Persandian
27.	SI DALJO	Dinas Komunikasi, Informatika, Statistik dan Persandian
28.	DOLAN PURWOREJO	Dinas Kepemudaan, Olahraga dan Pariwisata
29.	CALENDER OF EVENT	Dinas Kepemudaan, Olahraga dan Pariwisata
30.	BERJIBAKU	Dinas Perpustakaan dan Kearsipan
31.	Kampung Arsip	Dinas Perpustakaan dan Kearsipan
32.	Sapu Geli	Dinas Perpustakaan dan Kearsipan
33.	FORUM UMKM	Dinas Koperasi, Usaha Kecil, Menengah dan Perdagangan

No	Nama Inovasi	Perangkat Daerah Pengelola
1	2	3
34.	Menuju Purworejo Tertib Ukur (MENU TERUKUR)	Dinas Koperasi, Usaha Kecil, Menengah dan Perdagangan
35.	SI IDA	Dinas Penanaman Modal dan Pelayanan Terpadu Satu Pintu
36.	GEBYAR PERIZINAN	Dinas Penanaman Modal dan Pelayanan Terpadu Satu Pintu
37.	PURWOREJO INVESTMENT CENTER	Dinas Penanaman Modal dan Pelayanan Terpadu Satu Pintu
38.	SIPIT	Dinas Perindustrian, Transmigrasi dan Tenaga Kerja
39.	STRATEGI SING JOYO	Dinas Perindustrian, Transmigrasi dan Tenaga Kerja
40.	Presensi Online Peserta Pelatihan Berbasis Geo Location (POP GEOL)	Dinas Perindustrian, Transmigrasi dan Tenaga Kerja
41.	PAK-KU SATPOL	Satuan Polisi Pamong Praja dan Pemadam Kebakaran
42.	SIAPNO DAMKAR	Satuan Polisi Pamong Praja dan Pemadam Kebakaran
43.	SI MEGA	Badan Kepegawaian dan Pengembangan Sumber Daya Manusia
44.	STRATEGI PRO ASN LEARNER	Badan Kepegawaian dan Pengembangan Sumber Daya Manusia
45.	Sistem Pelayanan PBB-P2 Online (SIPPOL)	Badan Pengelolaan Keuangan, Pendapatan dan Aset Daerah
46.	Sistem Informasi Retribusi Daerah Purworejo (SIREDDJO)	Badan Pengelolaan Keuangan, Pendapatan dan Aset Daerah
47.	Implementasi Kartu Kredit Pemerintah Daerah (KKPD) dalam rangka Percepatan Elektronifikasi Transaksi Pemerintah Daerah (ETPD) di Kabupaten Purworejo	Badan Pengelolaan Keuangan, Pendapatan dan Aset Daerah
48.	INTEGRAL	Badan Perencanaan Pembangunan Daerah Penelitian Pengembangan
49.	SAWIJI	Badan Perencanaan Pembangunan Daerah Penelitian Pengembangan
50.	SURPRISE	Badan Perencanaan Pembangunan Daerah Penelitian Pengembangan
51.	E-SISKA	Badan Penanggulangan Bencana Daerah
52.	Purworejo Disabilitas Tangguh (PORDISTA)	Badan Penanggulangan Bencana Daerah
53.	Sistem Penghitungan Pasca Bencana (Situng Cabe)	Badan Penanggulangan Bencana Daerah
54.	PELAN MAS JO	Badan Kesatuan Bangsa dan Politik
55.	KETEMU MAS JO	Badan Kesatuan Bangsa dan Politik
56.	E-Audit Purworejo	Inspektorat
57.	Teras Pak Bejo	Inspektorat
58.	Sinergitas Sistem Informasi Laporan dan Aspirasi Masyarakat (SIGIT SISIRAN ASMARA)	Sekretariat DPRD
59.	Aplikasi Serap Aspirasi (SERASI)	
60.	https://dprd-purworejokab.go.id	
61.	Sekretariat DPRD	
62.	TV SERASI	Sekretariat DPRD

No	Nama Inovasi	Perangkat Daerah Pengelola
1	2	3
63.	GILA KERJA	Bagian Pemerintahan Setda
64.	INDAH PENUH CINTA	Bagian Organisasi Setda
65.	SIKUM	Bagian Hukum Setda
66.	LAPOR PAK	Bagian Adbang Setda
67.	TOPENG SI BESAR	Bagian Perekonomian Setda
68.	PESAN SI DIA	Bagian Barjas Setda
69.	Panduan dan Layanan Keprotokolan Pimpinan di Kabupaten Purworejo Secara Elektronik (PANDAN KETAN UNIK)	Bagian Prokopim Setda
70.	LINGKAR IHSAN	Bagian Kesra Setda
71.	Sistem Informasi Reservasi Tempat (SMART)	Bagian Umum Setda
72.	TERAP ANGKASA	Kecamatan Ngombol
73.	TRC KEUDES	Kecamatan Ngombol
74.	Pengembangan dan Pemanfaatan Eceng Gondok (PENDOK)	Kecamatan Grabag
75.	Gerakan Peduli Stunting di Grabag (GAPURA)	Kecamatan Grabag
76.	POTAS PBB	Kecamatan Purwodadi
77.	PESAN BROWNIS MEWAH	Kecamatan Purwodadi
78.	PESAT	Kecamatan Kaligesing
79.	SIKAT PANTER	Kecamatan Kaligesing
80.	BAGELEN SIGRAK CETING	Kecamatan Bagelen
81.	BAKWAN RATNA	Kecamatan Bagelen
82.	OKE PAS	Kecamatan Purworejo
83.	OKE DES	Kecamatan Purworejo
84.	DESAKU	Kecamatan Gebang
85.	Pencegahan Penyimpangan PBB Kerjasama dengan Polsek (GAMPANG JEMPOL)	Kecamatan Gebang
86.	Klinik Konsultasi Pelayanan Dana Transfer Desa	Kecamatan Loano
87.	SIAP SAT SET	Kecamatan Loano
88.	BLANGKON EMAS	Kecamatan Bener
89.	Pemberdayaan UMKM untuk Cah Kreatif Bener (PUN CAKEB)	Kecamatan Bener
90.	Gesit Pro PKK	Kecamatan Bayan
91.	GPS (Gerakan Pilah Sampah)	Kecamatan Bayan
92.	SIPUMA	Kecamatan Banyuurip
93.	SIMDES BANYUURIP	Kecamatan Banyuurip
94.	PAPAH KAKU	Kecamatan Kutoarjo
95.	PAPAN PENUNJUK ARAH	Kecamatan Kutoarjo
96.	GERAKAN DARSIS SERBU	Kecamatan Butuh
97.	SHOJU UMKM BUTUH	Kecamatan Butuh
98.	SMART KEMIRI	Kecamatan Kemiri
99.	ASLI KEKE	Kecamatan Kemiri
100.	GERAI PAK MINGUN	Kecamatan Pituruh
101.	SADE SAMPAH	Kecamatan Pituruh
102.	ANTAR JEMPUT PASIEN	RSUD dr. Tjitrowardojo
103.	Antar Obat Aman Sampai Tujuan Ora Lali Konseling dan Edukasi Apoteker, WA Blast, Take A Way (ANOMAN OKE BlasT)	RSUD dr. Tjitrowardojo
104.	LAPOR DIREKTUR	RSUD dr. Tjitrowardojo
105.	MOMMY PRETTY	RSUD dr. Tjitrowardojo
106.	SULTAN BEJO	RSUD dr. Tjitrowardojo

No	Nama Inovasi	Perangkat Daerah Pengelola
1	2	3
107.	Tjitra Homecare	RSUD dr. Tjitrowardojo
108.	Optimalisasi Pelayanan Penyakit Hipertensi (OPPA TESI)	Puskesmas Bagelen
109.	Penyuluhan Kesehatan Lewat Google Meet (PENYETAN LELE)	Puskesmas Bagelen
110.	Perencanaan Berbasis Hasil Pendataan Program Indonesia Sehat dengan Pendekatan Keluarga (PIS PK) di Puskesmas Bagelen	Puskesmas Bagelen
111.	Skrining Kanker Servik dan Payudara dengan Mobile IVA Sadanis (SKSD Manis)	Puskesmas Bagelen
112.	Skrining Kanker Serviks dan Payudara (SKSD IVA SADANIS)	Puskesmas Bagelen
113.	Terapi Seft, Skrining, Kesehatan Jiwa di Masyarakat (TERAS NING KESWA MAS)	Puskesmas Bagelen
114.	Gebrak Malaria Bersama Kader dan Tokoh Masyarakat (GEMAR MAKAN TOMAT)	Puskesmas Banyuasin
115.	JARING IKAN MAS	Puskesmas Banyuasin
116.	LanTing Jeng Anik	Puskesmas Banyuasin
117.	21 Hari Perubahan perilaku Kesehatan Gigi (21 Hari PeRiGi)	Puskesmas Banyuurip
118.	Berantas Sarang Nyamuk Serentak (BerRang Nyantak)	Puskesmas Banyuurip
119.	Gerakan Masyarakat Peduli Ibu dan Balita (GeMPITa)	Puskesmas Banyuurip
120.	Gerakan Pemberdayaan Serentak PUS 4T- Anemia, Lila Kurang, Penyakit Kronis, Infeksi Menular Seksual (GePrek PUS 4T - ALKI)	Puskesmas Banyuurip
121.	Gerakan Terpadu Penanganan Jiwa Masyarakat (GerDu PanjiMas)	Puskesmas Banyuurip
122.	Pemicuan Selektif dan CSR Percepatan Desa/ Kelurahan ODF	Puskesmas Banyuurip
123.	Posyandu Difabel	Puskesmas Banyuurip
124.	Rumah Jamu dan Akupresure Desa Candisari (RUJAK CANDISARI)	Puskesmas Banyuurip
125.	Sinergi Integrasi Serentak Calon Pengantin dan Calon Ibu Hamil (SigRak Catin - Camil)	Puskesmas Banyuurip
126.	SiPita Peduli Resti	Puskesmas Banyuurip
127.	Skrining Integrasi RT	Puskesmas Banyuurip
128.	Spot Rumah Gizi Plus Klinik Kader	Puskesmas Banyuurip
129.	UKGS Inovatif	Puskesmas Banyuurip
130.	Antenatal Care Jemput Bola (ANTERLA)	Puskesmas Bener
131.	BEDAH SEMAK/SIMILA	Puskesmas Bener
132.	Bersama-sama Cek Tekanan Darah, IVA dan Sadanis (BERKAH SIMANIS)	Puskesmas Bener
133.	Gerakan Ber-KB Turunkan Resti (GERBEK TUTI)	Puskesmas Bener
134.	Gerakan Peduli Sanitasi (GERDUS)	Puskesmas Bener
135.	Gerakan Usut Tuntas TB (GERUS TB)	Puskesmas Bener
136.	Pantauan KB Pasca Salin (PAULIN)	Puskesmas Bener
137.	Pemantauan Kepatuhan Hipertensi Terobati (PAPA HEBAT)	Puskesmas Bener
138.	PIJET SESARENGAN ROGO RAHARJO (PISANG ROJO)	Puskesmas Bener

No	Nama Inovasi	Perangkat Daerah Pengelola
1	2	3
139.	Gerakan Atasi Stunting dan Wasting (GENTING)	Puskesmas Bruno
140.	Gerakan Pelayanan Hipertensi dan Kencing Manis (GEPLAK HITAM MANIS)	Puskesmas Bruno
141.	Berkualitas Tingkatkan Kesehatan Ibu, Anak dan Keluarga (POSYANDU HOLISTIK INTEGRATIF BEASTI SIAGA)	Puskesmas Bubutan
142.	Program Screening dan Pengobatan Penyakit Menular Seksual (PARAMEKS)	Puskesmas Bubutan
143.	BUTUH INCAR ASIN-MANIS (BIMA)	Puskesmas Butuh
144.	DEK RIMAH (Desa Kirim Dahak)	Puskesmas Butuh
145.	Ingat-Ingat Imunisasi Anak Terpadu Tiap Senin (Imunitas)	Puskesmas Butuh
146.	Jemput, Photonewborn, Antar Ibu Bersalin Tanpa Bayar (Jempalitan)	Puskesmas Butuh
147.	Kemilau Cinta Ibu	Puskesmas Butuh
148.	Konseling Kesehatan Lingkungan (KON ELING)	Puskesmas Butuh
149.	POSIZI PENTING	Puskesmas Butuh
150.	Puskesmas Butuh Peduli Orang Dengan Gangguan Jiwa (Masbuli Guwa)	Puskesmas Butuh
151.	Gerakan Masyarakat Deteksi Dini Loro Endho (GEMA SI DINI RONDHO)	Puskesmas Cangkrep
152.	Gerakan Masyarakat Jaga Disabilitas dari Masalah Penyakit Kronis (GEMA GADIS MANIS)	Puskesmas Cangkrep
153.	Pendaftaran Online Imunisasi Bayi dan Balita di Puskesmas (Dafolin)	Puskesmas Cangkrep
154.	BABY AND KIDS SPA	Puskesmas Dadirejo
155.	Bapak Angkat Ibu Asuh Sampai 1000 Hari Pertama Kehidupan (BAKAT ISUH 1000 HPK)	Puskesmas Dadirejo
156.	Gerakan Cegah Stunting (Gertak Ceting)	Puskesmas Dadirejo
157.	Gerakan Lintas Sektor Terpadu dalam Penanganan Kesehatan Jiwa Masyarakat (Gelis Terang Keswamas)	Puskesmas Dadirejo
158.	Pemberantasan Nyamuk di Wilayah Endemis Malaria dan DB (Bedah Belukar)	Puskesmas Dadirejo
159.	Prolanis DM-HT di Desa melalui UKBM Posyandu Prima (PRODISA)	Puskesmas Dadirejo
160.	CEgah stunTING dengan KelAs Catin (Ceting Kaca)	Puskesmas Gebang
161.	Kunjungan Rumah Penderita TBC (JUMINAH TB)	Puskesmas Gebang
162.	Mari Bersama Daftar Online di Puskesmas Gebang (Mba DarLinG)	Puskesmas Gebang
163.	GAul SEhat Bahagia (GASEBA)	Puskesmas Grabag
164.	Gerakan Bersama Kendalikan Hipertensi dan DM (GREBEK ASIN MANIS)	Puskesmas Grabag
165.	Keris Gading Kelas Bumil KEK dan Risti Sebagai Upaya Gerakan Atasi Dini Stunting	Puskesmas Grabag
166.	Satu Kader Jaga Ibu Sampai Melahirkan (SADAR JAMILAH)	Puskesmas Grabag

No	Nama Inovasi	Perangkat Daerah Pengelola
1	2	3
167.	Siap Antar KB Pasca Salin Papat Loro Dino Jolali KB (Si ALIN PATROLI KB)	Puskesmas Grabag
168.	SRIKANDI GREBEG TB	Puskesmas Grabag
169.	Dukung Rencana Managemen Penyakit Kronis (DUREN MANIS)	Puskesmas Kaligesing
170.	Gerakan Berantas TBC (GETAS TBC)	Puskesmas Kaligesing
171.	Gerakan Lansia Kunjungan Ke Masyarakat (GELANG EMAS)	Puskesmas Kaligesing
172.	Kelompok Peduli Stunting Kaligesing (KEPITING KALIGESING)	Puskesmas Kaligesing
173.	Pelayanan Terpadu Atasi Stunting (PADU STUNTING)	Puskesmas Kaligesing
174.	Cegah Stunting Bersama Puskesmas Karanggetas (CETINGE MAS RANGGA)	Puskesmas Karanggetas
175.	Cerdas Hadapi Stunting	Puskesmas Karanggetas
176.	Puskesmas Karanggetas Nabung Uwoh Gawe Merteni Lingkungan (MAS RANGGA NABUH GAMELAN)	Puskesmas Karanggetas
177.	Razia Suspect dan Kasus Tuberculosis (ZIA SUKA SOSIS)	Puskesmas Karanggetas
178.	Sisir Kesehatan Usia Produktif (SITANU AKTIF)	Puskesmas Karanggetas
179.	(Kunjungan Rumah dan Motivasi KB pada Ibu Paska Salin (JURU TIPAS)	Puskesmas Kemiri
180.	Calon Pengantin Pintar Gizi (CAPING)	Puskesmas Kemiri
181.	Gerakan Kelas Hipertensi di Masyarakat (GELAS HEPI ASMARA)	Puskesmas Kemiri
182.	Kami Kemiri Peduli Stunting (KARI PEDAS)	Puskesmas Kemiri
183.	KELAS KADER "SRIKANDI"	Puskesmas Kemiri
184.	KELAS KASIH JIWA	Puskesmas Kemiri
185.	Peduli Lansia Imbangi Senam dan Jalan Sehat (PELANGI SENJA)	Puskesmas Kemiri
186.	Penjaringan Suspek TB (PENJAS-TB)	Puskesmas Kemiri
187.	Taman Obat Keluarga (TOGA) dan Taman Gizi Keluarga (TAGA)	Puskesmas Kemiri
188.	Bersama Kendalikan Penyakit Tidak Menular (BERLIAN)	Puskesmas Kutoarjo
189.	Calon Pengantin Cerdas dan Pintar (CATIN CETAR)	Puskesmas Kutoarjo
190.	CegAh stuNTING dengan eduKasi CALon pengantin (CANTING KACA)	Puskesmas Kutoarjo
191.	Jurus Peduli Kesehatan Jiwa (Jupe Ketawa)	Puskesmas Kutoarjo
192.	Mencari Pasien/Terduga TB di Posyandu dan Posbindu (Merpati Pos)	Puskesmas Kutoarjo
193.	MENTARI	Puskesmas Kutoarjo
194.	Sistem Informasi Puskesmas Kutoarjo (SITORJO)	Puskesmas Kutoarjo
195.	Gerak Langkah Bidan dan Kader Demi Kesehatan Ibu dan Anak (GELANG DAN KALUNG D'KIA)	Puskesmas Loano
196.	Puskesmas Loano Sehat Bar Kumpul Desa (MASNO SEBAR PULSA)	Puskesmas Loano

No	Nama Inovasi	Perangkat Daerah Pengelola
1	2	3
197.	Setia Mendampingi Jiwa dengan Kunjungan Rumah (SENAM WAJAH)	Puskesmas Loano
198.	HARUMSANTIK (Hari Jumat Periksa Jentik)	Puskesmas Mranti
199.	Jumat Berkah	Puskesmas Pituruh
200.	Yuk NGObrol Pintar SEputar Kesehatan Lur (Yuk NGOPI SEK Lur)	Puskesmas Pituruh
201.	Gerakan IVA untuk ber-KB Puskesmas Purworejo (GERIVA KB MASPUR)	Puskesmas Purworejo
202.	POS CERIA	Puskesmas Purworejo
203.	Pelayanan Gigi Kita Sayang Anak (NAGITA SAYANG ANAK)	Puskesmas Seborokrapyak
204.	Bidan Kader Siap Antar Jaga (DANDER SIAGA)	Puskesmas Semawung Daleman
205.	Gelas Timah	Puskesmas Sruworejo
206.	Gerakan Lansia Ditinjau ke Rumah (Gelas Timah)	Puskesmas Sruworejo
207.	Jurus Dhahar Tigan Cegah Stunting (Juragan Canting)	Puskesmas Sruworejo
208.	Calon Pengantin Mandiri Terampil Unggul (CATIN MANTUL)	Puskesmas Winong
209.	Cegah Stunting Maju Bersama (Ceting Mama)	Puskesmas Winong
210.	Desa dan Warga ber-Integrasi Arisan Jambanisasi (DEWI ANJANI)	Puskesmas Winong
211.	Gerakan Berantas TB, Temukan, Obati, Pastikan Sembuh, Cegah Resisten dan Penularan (TB GEBER TB TOPCER)	Puskesmas Winong
212.	KOPI BREAK (Komitmen Pagi, Baris Rapi, Absensi, Koordinasi)	Puskesmas Winong
213.	Pelaksanaan Deteksi Dini Kanker Serviks pada Saat Safari KB (PAK DEDI KASPARI)	Puskesmas Winong
214.	Satu Jumantik Satu Rumah (TUTIK TURU)	Puskesmas Winong
215.	Kader Muter Temukan TB di Masyarakat (KAMU TTM)	Puskesmas Wirun
216.	Ngoyak Masyarakat untuk Deteksi Dini (NGOYAK MAS DENI)	Puskesmas Wirun

Program Inovasi tahun 2026 akan bertitik tolak pada hasil inkubasi inovasi yang dilakukan pada tahun 2025. Proses inkubasi inovasi perangkat daerah mulai dilakukan Pemerintah Kabupaten Purworejo sejak tahun 2023. Sesuai tema RKPD 2026 yaitu “Mewujudkan Purworejo Yang Berdaya Saing”, maka rencana inovasi yang akan dibangun/ dikembangkan pada tahun 2026 direncanakan sebagai berikut:

1. Membangun minimal satu inovasi unggulan yang akan digunakan untuk menyelesaikan permasalahan yang paling mendasar dari upaya mewujudkan Purworejo berdaya saing 2026;
2. Melanjutkan dan mengembangkan inovasi-inovasi yang telah dibangun sebelum tahun 2026, memperbarui agar sesuai dengan dinamika perkembangan pelaku inovasi maupun sasaran inovasi tersebut.

BAB V

RENCANA KERJA DAN PENDANAAN DAERAH

5.1. Rencana Pendanaan Daerah Tahun 2026

Rencana kerja dan pendanaan daerah Kabupaten Purworejo tahun 2026 disusun dalam rangka penyelenggaraan urusan pemerintahan daerah termasuk pemenuhan kebutuhan pelayanan dasar kepada masyarakat. Disusun berdasarkan evaluasi pembangunan tahunan dan memuat program, kegiatan prioritas yang mewakili aspirasi dan kepentingan masyarakat. Dalam pelaksanaan pembangunan daerah memerlukan dukungan pendanaan yang dapat diproyeksikan berdasarkan kondisi saat ini. Pada tahun 2026 pendapatan daerah diproyeksikan meningkat sebesar 0,83 persen jika dibandingkan tahun sebelumnya.

Disisi lain, beban belanja pembangunan daerah juga diproyeksikan bertambah seiring dengan dukungan terhadap prioritas pembangunan pusat. Peningkatan kebutuhan belanja ditujukan untuk memperkuat perekonomian daerah dengan berorientasi pada kesejahteraan masyarakat, pertumbuhan ekonomi yang inklusif, dan pembangunan yang berkelanjutan. Belanja daerah tahun 2026 disusun berdasarkan prinsip-prinsip penganggaran dengan pendekatan anggaran berbasis kinerja, memperhatikan prioritas pembangunan sesuai dengan arah kebijakan pembangunan dalam rangka pencapaian visi dan misi pembangunan daerah, serta dilakukan secara efektif, efisien, akuntabel, transparan, dan berkeadilan.

Pemerintah Kabupaten Purworejo dalam menyusun RKPD Kabupaten Purworejo Tahun 2026 telah melakukan optimalisasi 3 (tiga) aspek pendekatan *tematik-holistik, integratif dan spasial* dan penerapan *money follow program*. Hal ini dilakukan dalam rangka untuk memilih program prioritas yang konsekuensinya akan mendapatkan porsi alokasi pendanaan program yang signifikan sehingga akan lebih efektif dan tepat sasaran.

Kerangka pendanaan tahun 2026 selengkapnya sebagaimana tabel berikut:

Tabel 5.1 Kerangka Pendanaan Kabupaten Purworejo Tahun 2026

No	URAIAN	Proyeksi/Target Tahun 2026
1	2	3
4	PENDAPATAN DAERAH	
4.1	PENDAPATAN ASLI DAERAH (PAD)	559.965.858.176,00
4.1.01	Pajak Daerah	172.385.552.413,00
4.1.02	Retribusi Daerah	367.460.763.979,00
4.1.03	Hasil Pengelolaan Kekayaan Daerah yang Dipisahkan	16.495.361.735,00
4.1.04	Lain-lain PAD yang Sah	3.624.180.049,00
4.2	PENDAPATAN TRANSFER	1.891.653.855.000,00
4.2.01	Pendapatan Transfer Pemerintah Pusat	1.804.621.351.000,00
4.2.02	Pendapatan Transfer Antar Daerah	87.032.504.000,00
4.3	LAIN-LAIN PENDAPATAN DAERAH YANG SAH	0,00
	Jumlah Pendapatan	2.451.619.713.176,00
5	BELANJA DAERAH	
5.1	BELANJA OPERASI	1.803.968.821.265,00
5.1.01	Belanja Pegawai	1.007.476.614.467,00
5.1.02	Belanja Barang dan Jasa	704.462.534.151,00
5.1.03	Belanja Bunga	0
5.1.05	Belanja Hibah	83.689.543.847,00
5.1.06	Belanja Bantuan Sosial	8.340.128.800,00
5.2	BELANJA MODAL	137.545.435.509,00
5.2.01	Belanja Modal Tanah	5.039.000.000,00
5.2.02	Belanja Modal Peralatan dan Mesin	66.445.862.868,00
5.2.03	Belanja Modal Gedung dan Bangunan	16.432.375.600,00
5.2.04	Belanja Modal Jalan, Jaringan, dan Irigasi	48.505.667.491,00
5.2.05	Belanja Modal Aset Tetap Lainnya	1.122.529.550,00
5.3	BELANJA TIDAK TERDUGA	4.500.000.000,00
5.3.01	Belanja Tidak Terduga	4.500.000.000,00
5.4	BELANJA TRANSFER	568.471.456.402,00
5.4.01	Belanja Bagi Hasil	20.627.100.204,00
5.4.02	Belanja Bantuan Keuangan	547.844.356.198,00
	Jumlah Belanja	2.514.485.713.176,00
	Surplus/-Defisit	-62.866.000.000,00
6	PEMBIAYAAN DAERAH	
6.1	PENERIMAAN PEMBIAYAAN	65.616.000.000,00
6.1.01	Sisa Lebih Perhitungan Anggaran Tahun Sebelumnya	65.616.000.000,00
6.2	PENGELUARAN PEMBIAYAAN	2.750.000.000,00
	Penyertaan Modal Daerah	2.750.000.000,00
	Pembiayaan Netto	62.866.000.000,00
	Sisa Lebih Pembiayaan Anggaran Daerah Tahun Berkenaan (SILPA)	0,00

Sumber: Bapperida dan BPKPAD Kabupaten Purworejo, 2025

5.2. Rencana Program dan Kegiatan Prioritas Tahun 2026

Program prioritas, kegiatan, dan sub kegiatan yang tertuang di dalam Rancangan RKPD Tahun 2026 mengacu pada Rancangan Akhir RPJMD Kabupaten Purworejo Tahun 2025-2029 serta bersifat indikatif dan tentatif, dalam artian bahwa seluruh data dan informasi, baik tentang sumber daya yang diperlukan maupun keluaran dan dampak yang tercantum di dalam dokumen rencana merupakan indikasi yang hendak dicapai dan

memberikan arahan dan prioritas pembangunan, namun bersifat tidak mengikat secara kaku, sehingga masih ada ruang untuk penyesuaian dan perubahan. Berikut rencana program dalam pagu indikatif dalam Rancangan RKPD Kabupaten Purworejo Tahun 2026.

5.2.1 Urusan Pemerintahan Wajib yang Berkaitan dengan Pelayanan Dasar

1) PENDIDIKAN

a. PROGRAM PENGELOLAAN PENDIDIKAN

Pada tahun 2026, program ini ditargetkan untuk pencapaian target:

1. Persentase guru yang memenuhi kualifikasi Pendidikan terakhir S-1/D-IV dan bersertifikat pendidik di seluruh jenjang sebesar 63,62%.
2. Persentase Satuan Pendidikan yang Mempunyai Guru Mengajar Mulok Bahasa Daerah/Seni Budaya dan Mengarusutamakan Kebudayaan sebesar 52,51%.
3. Persentase Satuan Pendidikan yang Sarana/ Prasarananya dalam Kondisi Baik sebesar 76,60%.
4. Persentase satuan pendidikan yang terakreditasi minimal B sebesar 80,40%.
5. Persentase Siswa yang Mencapai Standar Kompetensi Minimum pada Asesmen Tingkat Nasional (seluruh jenjang):
 - a. Literasi Membaca SD/Sederajat sebesar 74,49%
 - b. Literasi Membaca SMP/Sederajat sebesar 83,71%
 - c. Numerasi SD/Sederajat sebesar 63,37%
 - d. Numerasi SMP/Sederajat sebesar 72,91%

Kegiatan di program ini diarahkan melalui pengelolaan pendidikan dasar, pengelolaan pendidikan sekolah menengah pertama, pengelolaan Pendidikan Anak Usia Dini (PAUD) pengelolaan pendidikan nonformal/kesetaraan.

Pengelolaan pendidikan dasar diwujudkan melalui pengelolaan dana BOS, pembangunan ruang kelas, pembangunan unit sekolah baru, pembangunan sarana, prasarana dan utilitas sekolah, pelaksanaan lomba MAPSI tingkat kabupaten, pengadaan alat praktik dan peraga peserta didik, pengadaan meubeler sekolah, evaluasi kinerja kepala sekolah, fasilitasi PPG Guru PAI, Sertifikasi

pendidik SD, pemberian beasiswa kepada siswa berprestasi, PDPS untuk GTT PTT, Anak Beriman dan Berkepribadian, hibah bantuan sekolah kepada SD dan MI swasta, penyelenggaraan sekolah inklusi, rehabilitasi perpustakaan, rehabilitasi ruang kelas, rehabilitasi sarana prasarana dan utilitas sekolah, fasilitasi dewan pendidikan, fasilitasi komunitas belajar.

Pengelolaan pendidikan sekolah menengah pertama diwujudkan melalui pengelolaan dana BOS SMP, penyelenggaraan proses belajar dan ujian bagi peserta didik, penyelenggaraan SPMB, hibah bantuan sekolah, PDPS untuk GTT PTT, pengadaan mebel sekolah, pembinaan minat bakat dan kreativitas siswa, pembangunan sarana prasarana dan utilitas sekolah, pengembangan karir pendidik dan tenaga kependidikan, pemberian beasiswa kepada siswa berprestasi.

Pengelolaan Pendidikan Anak Usia Dini (PAUD) diwujudkan melalui hibah kinerja pendidik PAUD, hibah bantuan sekolah TK/RA, hibah alat praktik dan peraga, rehabilitasi ruang kelas sekolah, pembangunan sarana prasarana dan utilitas PAUD.

Pengelolaan pendidikan nonformal/kesetaraan diwujudkan melalui pengelolaan dana BOP sekolah nonformal/kesetaraan, rehabilitasi ruang kelas sekolah, rehabilitasi wilcambidik, beasiswa ATS, operasional UPT SPNF.

b. PROGRAM PENGEMBANGAN KURIKULUM

Kegiatan pada program ini diarahkan pada Penetapan Kurikulum Muatan Lokal Pendidikan Dasar. Di tahun 2026, program ini ditargetkan untuk pencapaian Persentase satuan pendidikan dasar yang menerapkan kurikulum muatan lokal yang telah ditetapkan sebesar 15,54%. Program ini diwujudkan melalui aktivitas pelatihan penyusunan kurikulum muatan lokal pendidikan dasar.

c. PROGRAM PENGENDALIAN PERIZINAN PENDIDIKAN

Kegiatan pada program ini diarahkan pada Penerbitan Izin Pendidikan Dasar yang Diselenggarakan oleh Masyarakat; dan Penerbitan Izin PAUD dan Pendidikan Nonformal yang Diselenggarakan oleh Masyarakat. Di tahun 2026, program ini ditargetkan untuk pencapaian Persentase Penyelenggaraan

Pendidikan Oleh Masyarakat yang Berizin sebesar 100%. Program ini diwujudkan melalui Pembinaan PAUD dan Pendidikan Nonformal yang Diselenggarakan oleh Masyarakat, Pengendalian dan Pengawasan Perizinan PAUD dan Pendidikan Nonformal yang Diselenggarakan oleh Masyarakat, Pengendalian dan Pengawasan Perizinan Pendidikan Dasar yang Diselenggarakan oleh Masyarakat, dan Penilaian Kelayakan Usul Perizinan Pendidikan Dasar yang Diselenggarakan oleh Masyarakat.

d. **PROGRAM PENGEMBANGAN BAHASA DAN SASTRA**

Kegiatan pada program ini diarahkan pada Pembinaan, Pengembangan dan Perlindungan Bahasa dan Sastra yang Penuturannya dalam Daerah Kabupaten/Kota. Di tahun 2026, program ini ditargetkan untuk pencapaian Persentase satuan pendidikan yang mengembangkan dan menerapkan pembiasaan penggunaan bahasa jawa sebesar 87,22%. Program ini diwujudkan melalui Festival Tunas Bahasa Ibu jenjang SD.

2) KESEHATAN

a. **PROGRAM PEMENUHAN UPAYA KESEHATAN PERORANGAN DAN UPAYA KESEHATAN MASYARAKAT**

Di tahun 2026, program ini ditargetkan untuk pencapaian target:

1. Persentase Pelayanan Kesehatan Penyakit Menular dan Penyakit Tidak Menular sebesar 100%.
2. Persentase Pelayanan Kesehatan Sesuai Siklus Hidup sebesar 100%.
3. Persentase Fasilitas Pelayanan Kesehatan yang Terakreditasi Paripurna sebesar 80%
4. Proporsi fasyankes terintegrasi Sistem Informasi Kesehatan Nasional sebesar 55%.

Kegiatan di program ini diarahkan melalui penyediaan layanan kesehatan untuk UKM dan UKP rujukan, penyediaan fasilitas pelayanan kesehatan, penerbitan izin rumah sakit dan fasilitas pelayanan kesehatan, serta penyelenggaraan sistem informasi kesehatan secara terintegrasi.

Penyediaan layanan kesehatan untuk UKM dan UKP rujukan diwujudkan melalui pelayanan kesehatan penyakit menular dan tidak menular, pelayanan kesehatan berdasarkan siklus hidup,

pelayanan kesehatan sesuai SPM bidang kesehatan, implementasi ILP, operasional pelayanan puskesmas, pengelolaan jaminan kesehatan masyarakat, pelayanan cek kesehatan gratis, pelayanan kesehatan gizi masyarakat dalam rangka percepatan penurunan stunting, pelayanan kesehatan AIDS, Tuberkulosis, Malaria (ATM), pengelolaan sistem kegawatdaruratan.

Penyediaan fasilitas pelayanan kesehatan untuk UKM dan UKP diwujudkan melalui pengadaan obat dan bahan medis habis pakai, pemusnahan obat, distribusi obat, hibah kepada PMI, pengembangan fasilitas kesehatan lainnya, pengembangan puskesmas, pengembangan rumah sakit, rehabilitasi puskesmas, pemeliharaan alat kesehatan, pengadaan alat kesehatan.

Penerbitan izin rumah sakit dan fasilitas pelayanan kesehatan diwujudkan melalui peningkatan mutu pelayanan fasilitas kesehatan, pengendalian dan pengawasan serta tindak lanjut pengawasan perizinan rumah sakit.

Penyelenggaraan sistem informasi kesehatan secara terintegrasi diwujudkan melalui pengelolaan sistem informasi kesehatan secara terintegrasi.

b. PROGRAM PENINGKATAN KAPASITAS SUMBER DAYA MANUSIA KESEHATAN

Kegiatan pada program ini diarahkan pada Pemberian Izin Praktik Tenaga Kesehatan di Wilayah Kabupaten/Kota; Perencanaan Kebutuhan dan Pendayagunaan Sumber Daya Manusia Kesehatan untuk UKP dan UKM di Wilayah Kabupaten/Kota; dan Pengembangan Mutu dan Peningkatan Kompetensi Teknis Sumber Daya Manusia Kesehatan Tingkat Daerah Kabupaten/Kota. Di tahun 2026, program ini ditargetkan untuk pencapaian Rasio tenaga kesehatan dan tenaga medis terhadap populasi sebesar 5,3 per 1.000 penduduk. Program ini diwujudkan melalui perencanaan dan distribusi, pengembangan mutu dan peningkatan kompetensi teknis SDM kesehatan, pembinaan dan pengawasan SDM kesehatan, pengendalian izin praktik.

c. PROGRAM SEDIAAN FARMASI, ALAT KESEHATAN DAN MAKANAN MINUMAN

Kegiatan pada program ini diarahkan pada Pemberian Izin Apotek, Toko Obat, Toko Alat Kesehatan dan Optikal, Usaha Mikro Obat Tradisional (UMOT); Penerbitan Sertifikat Produksi Pangan Industri Rumah Tangga dan Nomor P-IRT sebagai Izin Produksi, untuk Produk Makanan Minuman Tertentu yang dapat Diproduksi oleh Industri Rumah Tangga; Penerbitan Sertifikat Laik Higiene Sanitasi Tempat Pengelolaan Makanan (TPM) antara lain Jasa Boga, Rumah Makan/Restoran dan Depot Air Minum (DAM); Penerbitan Stiker Pembinaan pada Makanan Jajanan dan Sentra Makanan Jajanan; Pemeriksaan dan Tindak Lanjut Hasil Pemeriksaan Post Market pada Produksi dan Produk Makanan Minuman Industri Rumah Tangga. Di tahun 2026, program ini ditargetkan untuk pencapaian Persentase Peredaran Obat, Alat Kesehatan dan Optikal serta Makanan Yang Aman dan Bermutu sebesar 95,00%.

d. PROGRAM PEMBERDAYAAN MASYARAKAT BIDANG KESEHATAN

Kegiatan pada program ini diarahkan pada Advokasi, Pemberdayaan, Kemitraan, Peningkatan Peran serta Masyarakat dan Lintas Sektor Tingkat Daerah Kabupaten/Kota; Pelaksanaan Sehat dalam rangka Promotif Preventif Tingkat Daerah Kabupaten/Kota; dan Pengembangan dan Pelaksanaan Upaya Kesehatan Bersumber Daya Masyarakat (UKBM) Tingkat Daerah Kabupaten/Kota. Di tahun 2026, program ini ditargetkan untuk Persentase Desa Siaga Aktif Mandiri sebesar 42,00%.

Program ini diwujudkan melalui Penyelenggaraan Promosi Kesehatan dan Gerakan Hidup Bersih dan Sehat, Bimbingan Teknis dan Supervisi Pengembangan dan Pelaksanaan Upaya Kesehatan Bersumber Daya Masyarakat (UKBM), Peningkatan Upaya Promosi Kesehatan, Advokasi, Kemitraan dan Pemberdayaan Masyarakat.

3) PEKERJAAN UMUM DAN PENATAAN RUANG

a. PROGRAM PENGELOLAAN SUMBER DAYA AIR

Kegiatan pada program ini diarahkan pada Pengelolaan SDA dan Bangunan Pengaman Pantai pada wilayah Sungai (WS) dalam 1

(satu) Daerah Kabupaten/Kota dan Pengembangan dan pengelolaan sistem irigasi primer dan sekunder pada Daerah Irigasi yang luasnya di bawah 1000 Ha dalam 1 (satu) Daerah Kabupaten/Kota. Di tahun 2026, program ini ditargetkan untuk pencapaian Persentase Jaringan irigasi dalam kondisi baik sebesar 69,02%. Beberapa aktivitas yang akan dilaksanakan untuk mewujudkan capaian program tersebut diantaranya melalui rehabilitasi jaringan irigasi permukaan, penyusunan desain perencanaan untuk penguatan database dan survey kondisi (e-PAKSI), peningkatan kapasitas kelembagaan P3A/GP3A/IP3A, fasilitasi Komisi Irigasi Kabupaten, penyusunan dokumen perencanaan teknis (DED) rehabilitasi jaringan irigasi serta biaya operasi dan pemeliharaan jaringan irigasi permukaan.

b. PROGRAM PENGELOLAAN DAN PENGEMBANGAN SISTEM PENYEDIAAN AIR MINUM

Kegiatan pada program ini diarahkan pada Pengelolaan dan Pengembangan Sistem Penyediaan Air Minum (SPAM) di Daerah Kabupaten/Kota. Di tahun 2026, program ini ditargetkan untuk pencapaian persentase rumah tangga dengan akses air minum aman sebesar 31,34%. Beberapa aktivitas yang akan dilaksanakan untuk mewujudkan capaian program tersebut diantaranya melalui peningkatan sistem penyediaan jaringan air minum perpipaan, peningkatan kapasitas pengelola SPAM (KPSPAM/BPSPAM) berupa bimbingan teknis dan administrasi pengelolaan SPAM, dan pembinaan terhadap desa pasca konstruksi penerima program SPAM, agar terwujud keberlanjutan program.

c. PROGRAM PENGELOLAAN DAN PENGEMBANGAN SISTEM AIR LIMBAH

Kegiatan pada program ini diarahkan pada Pengelolaan dan Pengembangan Sistem Penyediaan Air Limbah di Daerah Kabupaten/Kota. Di tahun 2026, program ini ditargetkan untuk pencapaian persentase jumlah rumah tangga yang memperoleh layanan pengelolaan air limbah domestic sebesar 95,23%. Beberapa aktivitas yang akan dilaksanakan untuk mewujudkan capaian program tersebut diantaranya melalui optimalisasi penyediaan jasa penyedotan lumpur tinja, peningkatan kapasitas pengelola Sistem Pengelolaan air Limbah Domestik (SPALD), dan penyediaan fasilitas buang air besar individu dengan kloset leher

angsa dan unit pengolahan setempat anaerob (yang dapat berupa tangki septik dengan pengolahan lanjutan/sesuai SNI 2398) atau unit pengolahan setempat aerob.

- d. PROGRAM PENGELOLAAN DAN PENGEMBANGAN SISTEM DRAINASE
Kegiatan pada program ini diarahkan pada Pengelolaan dan pengembangan sistem drainase yang terhubung langsung dengan Sungai dalam daerah kabupaten/kota. Di tahun 2026, program ini ditargetkan untuk pencapaian persentase drainase jalan di perkotaan dalam Kondisi Baik/ Pembuangan Aliran Air Tidak Tersumbat sebesar 31%. Beberapa aktivitas yang akan dilaksanakan untuk mewujudkan capaian program tersebut diantaranya operasi dan pemeliharaan sistem drainase perkotaan.
- e. PROGRAM PENATAAN BANGUNAN GEDUNG
Kegiatan pada program ini diarahkan pada Penyelenggaraan Bangunan Gedung di Wilayah Daerah Kabupaten/Kota, Pemberian Izin Mendirikan Bangunan (IMB) dan Sertifikat Laik Fungsi Bangunan Gedung. Di tahun 2026, program ini ditargetkan untuk pencapaian Persentase Bangunan Gedung dengan Kondisi Baik sebesar 87,50%. Beberapa aktivitas yang akan dilaksanakan untuk mewujudkan capaian program tersebut diantaranya Penyelenggaraan Penerbitan Persetujuan Bangunan Gedung (PBG), Sertifikat Laik Fungsi (SLF), Surat Bukti Kepemilikan Bangunan Gedung (SBKBG), Rencana Teknis Pembongkaran Bangunan Gedung (RTB), Tim Profesi Ahli (TPA), Tim Penilai Teknis (TPT), Penilik, dan Pendataan Bangunan Gedung melalui SIMBG.
- f. PROGRAM PENYELENGGARAAN JALAN
Kegiatan pada program ini diarahkan pada Penyelenggaraan Jalan Kabupaten/Kota. Di tahun 2026, program ini ditargetkan untuk pencapaian Persentase Jalan dan Jembatan Kabupaten dalam Kondisi Baik sebesar 17,15%. Beberapa aktivitas yang akan dilaksanakan untuk mewujudkan capaian program tersebut diantaranya penyusunan dokumen perencanaan teknis (DED) jalan, survey kondisi jalan dan jembatan, pemeliharaan rutin dan berkala jalan, rehabilitasi jalan serta penggantian dan pemeliharaan berkala jembatan.

g. PROGRAM PENGEMBANGAN JASA KONSTRUKSI

Kegiatan pada program ini diarahkan pada Penyelenggaraan Pelatihan Tenaga Terampil Konstruksi; Penyelenggaraan Sistem Informasi Jasa Konstruksi Cakupan Daerah Kabupaten/Kota; serta Pengawasan Tertib Usaha, Tertib Penyelenggaraan dan Tertib Pemanfaatan Jasa Konstruksi. Di tahun 2026, program ini ditargetkan untuk pencapaian persentase kinerja penyelenggaraan jasa konstruksi sebesar 100%. Aktivitas yang akan dilaksanakan untuk mewujudkan capaian program tersebut yaitu Pelatihan untuk Tenaga Kerja Konstruksi Kualifikasi Jabatan Operator, Teknisi atau Analis; Penyediaan Data dan Informasi Jasa Konstruksi; dan Pengawasan dan Evaluasi Tertib Usaha Jasa Konstruksi.

h. PROGRAM PENYELENGGARAAN PENATAAN RUANG

Kegiatan pada program ini diarahkan pada Penetapan Rencana Tata Ruang Wilayah (RTRW) dan Rencana Rinci Tata Ruang (RRTR) Kabupaten/Kota; Koordinasi dan Sinkronisasi Perencanaan Tata Ruang Daerah Kabupaten/Kota dan Koordinasi dan Sinkronisasi Pemanfaatan Ruang Daerah Kabupaten/Kota serta Koordinasi dan Sinkronisasi Pengendalian Pemanfaatan Ruang Daerah Kabupaten/Kota. Di tahun 2026, program ini ditargetkan untuk pencapaian Persentase Kinerja Penyusunan Dokumen Rencana Tata Ruang (RTR) sebesar 50%; Persentase Kesesuaian Pemanfaatan Ruang terhadap Rencana Tata Ruang (RTR) sebesar 91,08% dan persentase Pengenaan Sanksi Administratif terhadap Pelanggaran Tata Ruang sebesar 25%. Beberapa aktivitas yang akan dilaksanakan untuk mewujudkan capaian program tersebut diantaranya pelaksanaan persetujuan substansi RDTR kabupaten; penetapan RDTR kabupaten; sosialisasi kebijakan dan peraturan perundang-undangan bidang penataan ruang, penyusunan peta dasar, penyusunan RDTR kabupaten, penyusunan RTRW kabupaten, koordinasi dan sinkronisasi pemanfaatan ruang daerah, koordinasi penyelenggaraan penataan ruang dan pengenaan sanksi administratif terhadap pelanggaran pemanfaatan ruang dalam RTR.

4) PERUMAHAN DAN KAWASAN PERMUKIMAN**a. PROGRAM PENGEMBANGAN PERUMAHAN**

Kegiatan pada program ini diarahkan pada Pendataan Penyediaan dan Rehabilitasi Rumah Korban Bencana atau Relokasi Program Kabupaten/Kota; pembangunan dan Rehabilitasi Rumah Korban Bencana atau Relokasi Program Kabupaten/Kota; Pembinaan Pengelolaan Rumah Susun Umum dan/atau Rumah Khusus dan Penerbitan Izin Pembangunan dan Pengembangan Perumahan. Di tahun 2026, program ini ditargetkan untuk pencapaian Persentase peningkatan kinerja pengembangan perumahan sebesar 100%. Beberapa aktivitas yang akan dilaksanakan untuk mewujudkan capaian program tersebut diantaranya identifikasi lahan-lahan sebagai lokasi relokasi perumahan, pendataan tingkat kerusakan rumah akibat bencana, identifikasi perumahan di lokasi rawan bencana kabupaten serta pendataan dan verifikasi calon penerima rumah bagi korban bencana kabupaten.

b. PROGRAM KAWASAN PERMUKIMAN

Kegiatan pada program ini diarahkan pada peningkatan kualitas kawasan permukiman kumuh dengan luas di bawah 10 (sepuluh) Ha. Di tahun 2026, program ini ditargetkan untuk pencapaian Persentase luas kawasan kumuh 0-10 Ha yang ditangani sebesar 93,69%. Beberapa aktivitas yang akan dilaksanakan untuk mewujudkan capaian program tersebut diantaranya koordinasi dan sinkronisasi Pengendalian Penyelenggaraan Pemugaran/Peremajaan Permukiman Kumuh.

c. PROGRAM PERUMAHAN DAN KAWASAN PERMUKIMAN KUMUH

Kegiatan pada program ini diarahkan pada Pencegahan Perumahan dan Kawasan Permukiman Kumuh pada Daerah Kabupaten/ Kota. Di tahun 2026, program ini ditargetkan untuk pencapaian rumah tangga dengan akses hunian layak sebesar 68,51%. Beberapa aktivitas yang akan dilaksanakan untuk mewujudkan capaian program tersebut diantaranya perbaikan Rumah Tidak Layak Huni (RTLH) di luar kawasan kumuh serta pengawasan dan Pengendalian dalam Rangka pencegahan terhadap Kumuh dan berkembangnya Perumahan Kumuh dan Permukiman Kumuh Baru.

d. PROGRAM PENINGKATAN PRASARANA, SARANA DAN UTILITAS UMUM (PSU)

Kegiatan pada program ini diarahkan pada urusan penyelenggaraan PSU perumahan. Di tahun 2026, program ini ditargetkan untuk pencapaian persentase Prasarana, Sarana dan Utilitas Umum (PSU) Perumahan yang diserahkan sebesar 65,71%. Beberapa aktivitas yang akan dilaksanakan untuk mewujudkan capaian program tersebut diantaranya penyediaan PSU perumahan dan verifikasi serta penyerahan PSU dari pengembang.

5) KETENTERAMAN DAN KETERTIBAN UMUM SERTA PERLINDUNGAN MASYARAKAT

a. PROGRAM PENINGKATAN KETENTERAMAN DAN KETERTIBAN UMUM

Kegiatan pada program ini diarahkan pada Penanganan Gangguan Ketentraman dan Ketertiban Umum dalam 1 (satu) Daerah Kabupaten/Kota; Penegakan Peraturan Daerah Kabupaten/Kota dan Peraturan Bupati/Wali Kota; dan Pembinaan Penyidik Pegawai Negeri Sipil (PPNS) Kabupaten/Kota. Di tahun 2026, program ini ditargetkan untuk pencapaian Persentase Penanganan Pelanggaran K3 (Ketertiban, Ketentraman, Keindahan) sebesar 100% serta Persentase Penegakan Perda dan Perkada sebesar 100%.

b. PROGRAM PENCEGAHAN, PENANGGULANGAN, PENYELAMATAN KEBAKARAN DAN PENYELAMATAN NON KEBAKARAN

Kegiatan pada program ini diarahkan pada Pencegahan, Pengendalian, Pemadaman, Penyelamatan, dan Penanganan Bahan Berbahaya dan Beracun Kebakaran dalam Daerah Kabupaten/Kota; Inspeksi Peralatan Proteksi Kebakaran; Investigasi Kejadian Kebakaran, serta Pemberdayaan Masyarakat dalam Pencegahan Kebakaran. Di tahun 2026, program ini ditargetkan untuk pencapaian Persentase Kejadian Kebakaran yang Ditangani sesuai Tingkat Waktu Tanggap dengan target 76% serta Persentase Pelayanan Non Kebakaran dengan target 100%.

c. PROGRAM PENANGGULANGAN BENCANA

Kegiatan pada program ini diarahkan pada Pelayanan Informasi Rawan Bencana Kabupaten/Kota; Pelayanan Pencegahan dan

Kesiapsiagaan Terhadap Bencana; Pelayanan Penyelamatan dan Evakuasi Korban Bencana; serta Penataan Sistem Dasar Penanggulangan Bencana. Di tahun 2026, program ini ditargetkan pada Terpenuhinya Unsur Penanggulangan Bencana (Penanganan Pra Bencana, Penanganan Tanggap Darurat Bencana, Penanganan Pasca Bencana) sebesar 100%.

6) SOSIAL

a. PROGRAM PEMBERDAYAAN SOSIAL

Kegiatan pada program ini diarahkan pada Pengumpulan Sumbangan dalam Daerah Kabupaten/Kota; dan Pengembangan Potensi Sumber Kesejahteraan Sosial Daerah Kabupaten/Kota. Di tahun 2026, program ini ditargetkan untuk pencapaian Persentase Potensi Sumber Kesejahteraan Sosial (PSKS) yang dibina sebesar 16,5%.

b. PROGRAM PENANGANAN WARGA NEGARA MIGRAN KORBAN TINDAK KEKERASAN

Kegiatan pada program ini diarahkan pada Pemulangan Warga Negara Migran Korban Tindak Kekerasan dari Titik Debarkasi di Daerah Kabupaten/Kota untuk dipulangkan ke Desa/Kelurahan Asal. Di tahun 2026, program ini ditargetkan untuk pencapaian Persentase Warga Negara Migran Korban Tindak Kekerasan yang Mendapatkan Penanganan sebesar 100%.

c. PROGRAM REHABILITASI SOSIAL

Kegiatan pada program ini diarahkan pada Di tahun 2026, program ini ditargetkan untuk Persentase Pemerlu Pelayanan Kesejahteraan Sosial (PPKS) yang memperoleh Rehabilitasi Sosial di Luar Panti Sosial sebesar 5%. Program ini diwujudkan melalui penyediaan alat bantu, bantuan sosial untuk kelompok masyarakat, pemberian layanan rujukan.

d. PROGRAM PERLINDUNGAN DAN JAMINAN SOSIAL

Kegiatan pada program ini diarahkan pada Pemeliharaan Anak-Anak Terlantar; Pengelolaan Data Fakir Miskin Cakupan Daerah Kabupaten/Kota. Di tahun 2026, program ini ditargetkan untuk pencapaian Persentase Pemenuhan Perlindungan dan Jaminan Sosial sebesar 97,39%. Program ini diwujudkan melalui operasional UPT Rumah Pelayanan Sosial Tat Twam Asi, bantuan

sosial KUBE, Bantuan Sosial LKSA, Panti, PAYMD, PAY, dan Yayasan Sosial, Pendataan dan Pengelolaan Data Fakir Miskin.

e. PROGRAM PENANGANAN BENCANA

Kegiatan pada program ini diarahkan pada Perlindungan Sosial Korban Bencana Alam dan Sosial Kabupaten/Kota; Penyelenggaraan Pemberdayaan Masyarakat terhadap Kesiapsiagaan Bencana Kabupaten/Kota. Di tahun 2026, program ini ditargetkan untuk pencapaian Persentase Korban Bencana yang Mendapatkan Bantuan Kebutuhan Dasar pada Saat dan Pasca Bencana sebesar 100%. Program ini diwujudkan melalui penyediaan lumbung sosial, fasilitasi Taruna Siaga Bencana, pelayanan dukungan psikososial, penanganan khusus bagi kelompok rentan, penyediaan makanan dan sangan.

f. PROGRAM PENGELOLAAN TAMAN MAKAM PAHLAWAN

Kegiatan pada program ini diarahkan pada Pemeliharaan Taman Makam Pahlawan Nasional Kabupaten/Kota. Di tahun 2026, program ini ditargetkan untuk pencapaian Persentase Ketersediaan Sarana dan Prasarana Taman Makam Pahlawan sesuai Standar sebesar 62,5%. Program ini diwujudkan melalui fasilitasi ziarah, pemeliharaan TMP, dan rehabilitasi sarana prasarana TMP.

5.2.2 Urusan Pemerintahan Wajib yang Tidak Berkaitan dengan Pelayanan Dasar

1) TENAGA KERJA

a. PROGRAM PERENCANAAN TENAGA KERJA

Kegiatan pada program ini diarahkan pada Penyusunan Rencana Tenaga Kerja (RTK). Di tahun 2026, program ini ditargetkan untuk pencapaian Persentase Rencana Tenaga Kerja yang disusun sebesar 100%. Pencapaian program ini diwujudkan melalui pendampingan penyusunan rencana tenaga kerja mikro kepada perusahaan di Kabupaten Purworejo.

b. PROGRAM PELATIHAN KERJA DAN PRODUKTIVITAS TENAGA KERJA

Kegiatan pada program ini diarahkan pada Pelaksanaan Pelatihan berdasarkan Unit Kompetensi; Pembinaan Lembaga Pelatihan Kerja Swasta; Konsultasi Produktivitas pada Perusahaan Kecil;

dan Pengukuran Produktivitas Tingkat Daerah Kabupaten/Kota. Di tahun 2026, program ini ditargetkan untuk pencapaian Persentase Pencari Kerja yang Memiliki Kompetensi sebesar 88,5% dan Persentase Peningkatan Produktivitas Tenaga Kerja sebesar 7,81%. Pencapaian program ini diwujudkan melalui pelaksanaan kegiatan pelatihan berbasis kompetensi kejuruan, pembinaan LPKS, dan pelaksanaan konsultasi produktivitas kepada perusahaan kecil.

c. PROGRAM PENEMPATAN TENAGA KERJA

Kegiatan pada program ini diarahkan pada Pelayanan Antar Kerja di Daerah Kabupaten/Kota; Pengelolaan Informasi Pasar Kerja; dan Perlindungan PMI (Pra dan Purna Penempatan) di Daerah Kabupaten/Kota. Di tahun 2026, program ini ditargetkan untuk pencapaian Persentase pencari kerja yang ditempatkan (dalam dan luar negeri) melalui mekanisme layanan Antar Kerja sebesar 67,94%. Pencapaian program ini diwujudkan melalui pelaksanaan Job Fair, Layanan antar kerja, Perlindungan CPMI, Penyelenggaraan Unit Layanan Disabilitas, serta Penyuluhan dan Bimbingan Jabatan bagi Pencari Kerja.

d. PROGRAM HUBUNGAN INDUSTRIAL

Kegiatan pada program ini diarahkan pada Pengesahan Peraturan Perusahaan dan Pendaftaran Perjanjian Kerja Bersama untuk Perusahaan yang hanya Beroperasi dalam 1 (satu) Daerah Kabupaten/Kota; dan Pencegahan dan Penyelesaian Perselisihan Hubungan Industrial, Mogok Kerja dan Penutupan Perusahaan di Daerah Kabupaten/Kota. Di tahun 2026, program ini ditargetkan untuk pencapaian Persentase sarana hubungan industrial dan syarat kerja sebesar 56,56%. Pencapaian target program ini diwujudkan melalui pelaksanaan program jaminan sosial ketenagakerjaan pada pekerja rentan, optimalisasi LKS tripartit dan Dewan Pengupahan, Penyelesaian Hubungan Industrial, Pengesahan Peraturan Perusahaan, dan Verifikasi dan Rekapitulasi Keanggotaan pada Organisasi Pengusaha, Federasi dan Konfederasi Serikat Pekerja/Serikat Buruh serta Non Afiliasi.

2) PEMBERDAYAAN PEREMPUAN DAN PERLINDUNGAN ANAK**a. PROGRAM PENGARUSUTAMAAN GENDER DAN PEMBERDAYAAN PEREMPUAN**

Kegiatan pada program ini diarahkan pada Pelembagaan Pengarusutamaan Gender (PUG) pada Lembaga Pemerintah Kewenangan Kabupaten/Kota, Pemberdayaan Perempuan Bidang Politik, Hukum, Sosial, dan Ekonomi pada Organisasi Kemasyarakatan Kewenangan Kabupaten/Kota, Penguatan dan Pengembangan Lembaga Penyedia Layanan Pemberdayaan Perempuan Kewenangan Kabupaten/Kota. Di tahun 2026, program ini ditargetkan untuk mencapai Persentase Anggaran Responsif Gender (ARG) tingkat kabupaten sebesar 14%. Program ini diwujudkan melalui koordinasi pengarusutamaan gender (PUG), pembentukan kecamatan berdaya, koordinasi Partisipasi Publik untuk Kesejahteraan Perempuan dan Anak (PUSPA), peningkatan kapasitas SDM pemberdayaan perempuan, fasilitasi Dharma Wanita Persatuan (DWP), fasilitasi Gabungan Organisasi Wanita (GOW), program Sekolah Perempuan Cerdas Masa Kini (SERAT KARTINI).

b. PROGRAM PERLINDUNGAN PEREMPUAN

Kegiatan pada program ini diarahkan pada Penyediaan Layanan Rujukan Lanjutan bagi Perempuan Korban Kekerasan yang Memerlukan Koordinasi Kewenangan Kabupaten/Kota dan Penguatan dan Pengembangan Lembaga Penyedia Layanan Perlindungan Perempuan Tingkat Daerah Kabupaten/Kota. Di tahun 2026, program ini ditargetkan untuk pencapaian Persentase Perempuan Korban Kekerasan yang Tertangani sebesar 100%.

Program ini diwujudkan melalui layanan pendampingan korban bagi perempuan korban kekerasan, layanan pengaduan atau penjangkauan bagi perempuan korban kekerasan, pendampingan penguatan dan pengembangan Lembaga Penyedia Layanan Perlindungan Perempuan kewenangan Kabupaten.

c. PROGRAM PENINGKATAN KUALITAS KELUARGA

Program ini diarahkan pada Penguatan dan Pengembangan Lembaga Penyedia Layanan Peningkatan Kualitas Keluarga dalam Mewujudkan KG dan Hak Anak yang Wilayah Kerjanya dalam

Daerah Kabupaten/Kota. Pada tahun 2026, program ini ditargetkan untuk pencapaian Hasil Penilaian PUSPAGA sebesar 225.

d. PROGRAM PEMENUHAN HAK ANAK (PHA)

Kegiatan pada program ini diarahkan pada Penguatan dan Pengembangan Lembaga Penyedia Layanan Peningkatan Kualitas Hidup Anak Kewenangan Kabupaten/Kota. Di tahun 2026, program ini ditargetkan untuk pencapaian Indeks Perlindungan Anak (IPHA) sebesar 61,70%. Program ini diwujudkan melalui evaluasi DRPPA, koordinasi kelompok perlindungan anak, pencegahan pernikahan anak, peringatan hari anak, fasilitasi Forkare.

e. PROGRAM PERLINDUNGAN KHUSUS ANAK

Kegiatan pada program ini diarahkan pada Pencegahan Kekerasan Terhadap Anak yang Melibatkan para Pihak Lingkup Daerah Kabupaten/Kota, Penyediaan Layanan bagi Anak yang Memerlukan Perlindungan Khusus yang Memerlukan Koordinasi Tingkat Daerah Kabupaten/Kota. Di tahun 2026, program ini ditargetkan untuk pencapaian Indeks Perlindungan Khusus Anak (IPKA) sebesar 69,50%. Program diwujudkan melalui Advokasi dan sosialisasi pencegahan kekerasan terhadap anak, layanan pendampingan korban bagi Anak Korban Kekerasan.

3) PANGAN

a. PROGRAM PENINGKATAN DIVERSIFIKASI DAN KETAHANAN PANGAN MASYARAKAT

Kegiatan pada program ini diarahkan pada Penyediaan dan Penyaluran Pangan Pokok atau Pangan Lainnya sesuai dengan Kebutuhan Daerah Kabupaten/Kota dalam rangka Stabilisasi Pasokan dan Harga Pangan; dan Pengelolaan dan Keseimbangan Cadangan Pangan Kabupaten/Kota; Pelaksanaan Pencapaian Target Konsumsi Pangan Perkapita/Tahun sesuai dengan Angka Kecukupan Gizi. Di tahun 2026, program ini ditargetkan untuk pencapaian Angka Kecukupan Energi sebesar 1880 Kkal/kapita/hari dan Angka Kecukupan Protein sebesar 56,00 gram/kapita/hari. Program ini diwujudkan melalui aktivitas gerakan pangan murah, pelatihan olahan pangan lokal, pasar tani,

pengadaan cadangan pangan pemerintah, pemantauan stok pangan, penyusunan dokumen PPH, penyusunan Neraca Bahan Pangan, dan Sosialisasi B2SA.

b. PROGRAM PENANGANAN KERAWANAN PANGAN

Kegiatan pada program ini diarahkan pada Penyusunan Peta Kerentanan dan Ketahanan Pangan Kecamatan dan Penanganan Kerawanan Pangan Kewenangan Kabupaten/Kota. Di tahun 2026, program ini ditargetkan untuk pencapaian peningkatan Jumlah Desa Rawan/ Rentan Pangan yang ditangani dengan target sebesar 10 Desa yang diwujudkan penyusunan peta ketahanan dan kerentanan pangan, pelatihan pemanfaatan lahan pekarangan pada desa rentan rawan pangan, sosialisasi Stop Boros Pangan, dan koordinasi sinkronisasi penanganan kerawanan pangan dan gizi dengan stakeholder terkait.

c. PROGRAM PENGAWASAN KEAMANAN PANGAN

Kegiatan pada program ini diarahkan pada Pelaksanaan Pengawasan Keamanan Pangan Segar Daerah Kabupaten/Kota. Di tahun 2026, program ini ditargetkan untuk pencapaian Persentase Pangan Segar Aman dengan target 100% yang diwujudkan melalui Penyediaan Sarana Pengujian Keamanan dan Mutu Pangan Segar Asal Tumbuhan, Pemberian Rekomendasi Keamanan Pangan Segar Asal Tumbuhan, serta Penguatan kelembagaan pengawas keamanan dan mutu pangan segar asal tumbuhan.

4) PERTANAHAN

a. PROGRAM PENYELESAIAN SENGKETA TANAH GARAPAN

Kegiatan pada program ini diarahkan pada Penyelesaian Sengketa Tanah Garapan dalam Daerah Kabupaten/Kota. Di tahun 2026, program ini ditargetkan untuk Persentase penanganan sengketa tanah garapan sebesar 20%. Aktivitas yang akan dilaksanakan untuk mewujudkan capaian program tersebut yaitu mediasi penyelesaian kasus pertanahan.

b. PROGRAM PENGELOLAAN IZIN MEMBUKA TANAH

Kegiatan pada program ini diarahkan pada Penerbitan Izin membuka tanah. Di tahun 2026, program ini ditargetkan untuk pencapaian Persentase Permohonan Izin Membuka Tanah Negara yang Disetujui sebesar 20%. Aktivitas yang akan

dilaksanakan untuk mewujudkan capaian program tersebut yaitu Koordinasi dan Sinkronisasi Pemberian Izin Membuka Tanah.

c. PROGRAM REDISTRIBUSI TANAH, DAN GANTI KERUGIAN PROGRAM TANAH KELEBIHAN MAKSIMUM DAN TANAH ABSENTEE

Kegiatan pada program ini diarahkan pada Penetapan Subjek dan Objek Redistribusi Tanah serta Ganti Kerugian Tanah Kelebihan Maksimum dan Tanah Absentee dalam 1 (Satu) Daerah Kabupaten/Kota. Di tahun 2026, program ini ditargetkan untuk pencapaian Persentase Peningkatan Akses Masyarakat terhadap Tanah Objek Reforma Agraria (TORA) sebesar 20%. Aktivitas yang akan dilaksanakan untuk mewujudkan capaian program tersebut yaitu Koordinasi Pembentukan dan Pelaksanaan Fungsi Gugus Tugas Reforma Agraria Tingkat Kabupaten.

5) LINGKUNGAN HIDUP

a. PROGRAM PERENCANAAN LINGKUNGAN HIDUP

Kegiatan pada program ini diarahkan pada Penyelenggaraan Kajian Lingkungan Hidup Strategis (KLHS) Kabupaten/Kota. Di tahun 2026, program ini ditargetkan untuk pencapaian Persentase Rekomendasi Kajian Lingkungan Hidup yang Ditindaklanjuti sebesar 100% dicapai melalui Penyusunan Dokumen KLHS Revisi RDTR Purworejo-Kutoarjo dan Validasi KLHS RDTR Kemiri Pituruh

b. PROGRAM PENGENDALIAN PENCEMARAN DAN/ATAU KERUSAKAN LINGKUNGAN HIDUP

Kegiatan pada program ini diarahkan pada Pencegahan Pencemaran dan/atau Kerusakan Lingkungan Hidup Kabupaten/Kota. Di tahun 2026, program ini ditargetkan untuk pencapaian Persentase Pengendalian Pencemaran yang Dilaksanakan sebesar 92%. Aktivitas pada program ini adalah inventarisasi GRK dan penyusunan profil GRK, Inventarisasi Sumber Pencemar dan Penyusunan data kualitas lahan, pemantauan kualitas air, pemantauan kualitas udara, penyusunan dokumen IKPLHD, operasional laboratorium lingkungan hidup dan melanjutkan proses akreditasi laboratorium lingkungan hidup.

- c. PROGRAM PENGELOLAAN KEANEKARAGAMAN HAYATI (KEHATI)
Kegiatan pada program ini diarahkan pada Pengelolaan Keanekaragaman Hayati Kabupaten/Kota. Di tahun 2026, program ini ditargetkan untuk pencapaian Persentase Luas Ruang Terbuka Hijau terhadap Luas Perkotaan sebesar 7,234%. Pelaksanaan program ini diwujudkan melalui aktivitas pengelolaan ruang terbuka hijau perkotaan, pengelolaan taman keanekaragaman hayati Heroes Park yang akan dikembangkan menjadi kebun raya.
- d. PROGRAM PENGENDALIAN BAHAN BERBAHAYA DAN BERACUN (B3) DAN LIMBAH BAHAN BERBAHAYA DAN BERACUN (LIMBAH B3)
Kegiatan pada program ini diarahkan pada Penyimpanan Sementara Limbah B3. Di tahun 2026, program ini ditargetkan untuk pencapaian Persentase Pengendalian Limbah Bahan Berbahaya dan Beracun yang dilaksanakan sebesar 71%. Pelaksanaan program ini diwujudkan melalui aktivitas fasilitasi pemenuhan rincian teknis penyimpanan sementara limbah B3 yang terintegrasi dengan persetujuan lingkungan melalui OSS.
- e. PROGRAM PEMBINAAN DAN PENGAWASAN TERHADAP IZIN LINGKUNGAN DAN IZIN PERLINDUNGAN DAN PENGELOLAAN LINGKUNGAN HIDUP (PPLH)
Kegiatan pada program ini diarahkan pada Pembinaan dan Pengawasan terhadap Usaha dan/atau Kegiatan yang Izin Lingkungan dan Izin PPLH diterbitkan oleh Pemerintah Daerah Kabupaten/Kota. Di tahun 2026, program ini ditargetkan untuk pencapaian Persentase Tingkat Ketaatan Penanggung Jawab Usaha dan/ atau Kegiatan dalam Pemenuhan Kewajiban Pengelolaan Lingkungan sebesar 73%. Pelaksanaan program ini diwujudkan melalui aktivitas fasilitasi pemenuhan ketentuan dan kewajiban izin lingkungan dan/atau izin PPLH dan pengawasan perizinan berusaha terkait persetujuan lingkungan yang diterbitkan pemerintah daerah.

- f. PROGRAM PENINGKATAN PENDIDIKAN, PELATIHAN DAN PENYULUHAN LINGKUNGAN HIDUP UNTUK MASYARAKAT
Kegiatan pada program ini diarahkan pada Penyelenggaraan Pendidikan, Pelatihan, dan Penyuluhan Lingkungan Hidup untuk Lembaga Kemasyarakatan Tingkat Daerah Kabupaten/Kota. Di tahun 2026, program ini ditargetkan untuk pencapaian Persentase Lembaga Kemasyarakatan Bidang Lingkungan Hidup yang Aktif sebesar 7,99%. Perwujudan program ini dilaksanakan melalui aktivitas Program Kampung Iklim, Fasilitasi/Pendampingan Penyusunan Peraturan Desa tentang Pelestarian Lingkungan, pendampingan gerakan peduli dan berbudaya lingkungan hidup, Pendampingan Kalpataru, Penyuluhan dan kampanye lingkungan hidup.
- g. PROGRAM PENGHARGAAN LINGKUNGAN HIDUP UNTUK MASYARAKAT
Kegiatan pada program ini diarahkan pada Pemberian Penghargaan Lingkungan Hidup Tingkat Daerah Kabupaten/Kota. Di tahun 2026, program ini ditargetkan untuk pencapaian Persentase penyelenggaraan penghargaan lingkungan hidup untuk masyarakat sebesar 100% yang diwujudkan melalui penghargaan Program Kampung Iklim dan Penghargaan Sekolah Adiwiyata.
- h. PROGRAM PENANGANAN PENGADUAN LINGKUNGAN HIDUP
Kegiatan pada program ini diarahkan pada Penyelesaian Pengaduan Masyarakat di Bidang Perlindungan dan Pengelolaan Lingkungan Hidup (PPLH) Kabupaten/Kota. Di tahun 2026, program ini ditargetkan untuk pencapaian Persentase Pengaduan Masyarakat terkait Pencemaran Lingkungan yang Ditangani sebesar 100%.
- i. PROGRAM PENGELOLAAN PERSAMPAHAN
Kegiatan pada program ini diarahkan pada Pengelolaan Sampah. Di tahun 2026, program ini ditargetkan untuk pencapaian Persentase penanganan sampah sebesar 26,97% yang diwujudkan melalui aktivitas penanganan sampah di TPA, upaya optimalisasi TPA melalui perluasan dan Persentase pengurangan sampah sebesar 23,51% yang diwujudkan melalui peningkatan peran serta masyarakat dalam pengelolaan sampah melalui penyediaan sarana

prasarana pengelolaan sampah pada bank sampah untuk mendukung perwujudan ekonomi hijau, pendaurulangan sampah pada bank sampah, TPS, TPS3R, dan TPA, pengadaan mesin pirolisis di TPA. Selain itu, pada program ini juga didukung melalui Penyusunan Peraturan Bupati tentang Pengelolaan Sampah.

6) ADMINISTRASI KEPENDUDUKAN DAN PENCATATAN SIPIL

a. PROGRAM PENDAFTARAN PENDUDUK

Kegiatan pada program ini difokuskan pada Pelayanan Pendaftaran Penduduk. Di tahun 2026, program ini ditargetkan untuk pencapaian Persentase Kepemilikan Dokumen Pendaftaran Penduduk Digital sebesar 99,91%. Dalam meningkatkan capaian kinerja Program Pendaftaran Penduduk dilakukan layanan jemput bola melalui inovasi PANEN DUREN (Perekaman KTP-el Penduduk Rentan). PANEN DUREN merupakan pelayanan perekaman KTP elektronik dengan sasaran penduduk dengan keterbatasan mobilitas baik karena mengalami gangguan fisik, mental, jompo, maupun keterbatasan lain. Layanan ini diutamakan untuk masyarakat rentan dalam rangka intervensi dalam pendataan kemiskinan. Selain itu, dalam rangka meningkatkan capaian kepemilikan Identitas Kependudukan Digital (IKD) dilakukan sosialisasi dan jemput bola ke desa/kecamatan, sekolah, dan tempat pelayanan umum lainnya.

b. PROGRAM PENCATATAN SIPIL

Kegiatan pada program ini diarahkan pada Pelayanan Pencatatan Sipil. Di tahun 2026, program ini ditargetkan untuk pencapaian Persentase Kepemilikan Dokumen Pencatatan Sipil Digital sebesar 91,75%.

c. PROGRAM PENGELOLAAN INFORMASI ADMINISTRASI KEPENDUDUKAN

Kegiatan pada program ini diarahkan pada Penyelenggaraan Pengelolaan Informasi Administrasi Kependudukan. Di tahun 2026, program ini ditargetkan untuk pencapaian Persentase Desa/Kelurahan Pengguna yang Memanfaatkan Kerja Sama Pemanfaatan Data Kependudukan untuk Pelayanan Publik sebesar 23%.

d. PROGRAM PENGELOLAAN PROFIL KEPENDUDUKAN

Kegiatan pada program ini diarahkan pada Penyusunan Profil Kependudukan. Di tahun 2026, program ini ditargetkan untuk pencapaian Persentase Kesesuaian Profil dengan Regulasi yang Berlaku sebesar 100%.

7) PEMBERDAYAAN MASYARAKAT DAN DESA

a. PROGRAM PENATAAN DESA

Kegiatan pada program ini diarahkan pada Penyelenggaraan Penataan Desa. Pada tahun 2026, program ini ditargetkan untuk pencapaian Persentase Desa yang Terfasilitasi dalam Pemenuhan Sarana Prasarana Desa sebesar 100%. Program diwujudkan melalui fasilitasi bantuan Bupati, fasilitasi bantuan Gubernur.

b. PROGRAM ADMINISTRASI PEMERINTAHAN DESA

Pada tahun 2026, program ini ditargetkan untuk pencapaian target:

1. Persentase Desa yang Tertib Administrasi sebesar 100% yang dilaksanakan melalui kegiatan Pembinaan dan Pengawasan Penyelenggaraan Administrasi Pemerintahan Desa. Program diwujudkan melalui fasilitasi manajemen pemerintahan desa, fasilitasi penetapan dan penegasan batas desa, fasilitasi pengelolaan aset desa, fasilitasi pengelolaan keuangan desa, fasilitasi administrasi pemerintahan desa, fasilitasi penyusunan profil desa, peningkatan kapasitas anggota BPD, pembinaan dan peningkatan kapasitas aparatur pemerintah desa, dan Penyelenggaraan Pilkades.

2. Persentase Bumdesma Mandiri dan kerjasama desa yang aktif sebesar 20,04% dilaksanakan melalui Pembinaan dan Pemberdayaan BUM Desa dan Lembaga Kerja Sama antar Desa

c. PROGRAM PEMBERDAYAAN LEMBAGA KEMASYARAKATAN, LEMBAGA ADAT DAN MASYARAKAT HUKUM ADAT

Kegiatan pada program ini diarahkan pada Pemberdayaan Lembaga Kemasyarakatan yang Bergerak di Bidang Pemberdayaan Desa dan Lembaga Adat Tingkat Daerah Kabupaten/Kota serta Pemberdayaan Masyarakat Hukum Adat yang Masyarakat Pelakunya Hukum Adat yang Sama dalam Daerah Kabupaten/Kota. Di tahun 2026, program ini ditargetkan untuk

pencapaian Persentase Lembaga Kemasyarakatan yang Aktif dalam Pemberdayaan Masyarakat sebesar 100%. Program ini dilaksanakan melalui fasilitasi Bulan Bhakti Gotong Royong Masyarakat, fasilitasi pemanfaatan Teknologi Tepat Guna (TTG), pembinaan pasar desa, fasilitasi Tim Penggerak PKK, peningkatan kapasitas lembaga kemasyarakatan desa yang terdiri dari RT, RW, PKK, Posyandu, LPM, dan Karang Taruna.

8) PENGENDALIAN PENDUDUK DAN KELUARGA BERENCANA

a. PROGRAM PENGENDALIAN PENDUDUK

Kegiatan pada program ini diarahkan pada Pemaduan dan Sinkronisasi Kebijakan Pemerintah Daerah Provinsi dengan Pemerintah Daerah Kabupaten/Kota dalam rangka Pengendalian Kuantitas Penduduk; dan Pemetaan Perkiraan Pengendalian Penduduk Cakupan Daerah Kabupaten/Kota. Di tahun 2026, program ini ditargetkan untuk pencapaian Age Specific Fertility Rate (ASFR) sebesar 12,3 per 1.000 per wanita pada kelompok umur 15-19 tahun.

b. PROGRAM PEMBINAAN KELUARGA BERENCANA (KB)

Di tahun 2026, program ini dilaksanakan dengan kegiatan Pelaksanaan Advokasi, Komunikasi, Informasi dan Edukasi (KIE) Pengendalian Penduduk dan KB Sesuai Kearifan Budaya Lokal;Pendayagunaan Tenaga Penyuluh KB/Petugas Lapangan KB (PKB/PLKB); Pengendalian dan Pendistribusian Kebutuhan Alat dan Obat Kontrasepsi serta Pelaksanaan Pelayanan KB di Daerah Kabupaten/Kota; dan Pemberdayaan dan Peningkatan Peran Serta Organisasi Kemasyarakatan Tingkat Daerah Kabupaten/Kota dalam Pelaksanaan Pelayanan dan Pembinaan Kesertaan Ber-KB dalam mencapai target Persentase pemakaian kontrasepsi modern (*Modern Contraceptive Prevalence Rate/mCPR*) sebesar 67,74%; dan Persentase Kebutuhan Ber-KB yang Tidak Terpenuhi (Unmet Need) sebesar 9,16%.

c. PROGRAM PEMBERDAYAAN DAN PENINGKATAN KELUARGA SEJAHTERA (KS)

Di tahun 2026, program ini dilaksanakan dengan kegiatan Pelaksanaan Pembangunan Keluarga Melalui Pembinaan Ketahanan dan Kesejahteraan Keluarga; dan Pelaksanaan dan

Peningkatan Peran Serta Organisasi Kemasyarakatan Tingkat Daerah Kabupaten/ Kota dalam Pembangunan Keluarga Melalui Pembinaan Ketahanan dan Kesejahteraan Keluarga untuk pencapaian target Persentase Keluarga yang Mendapat Layanan Tribina sebesar 89,26%; dan Persentase remaja calon pengantin yang mendapat edukasi kesehatan reproduksi dan perencanaan keluarga sebesar 65,00%.

9) PERHUBUNGAN

a. PROGRAM PENYELENGGARAAN LALU LINTAS DAN ANGKUTAN JALAN (LLAJ)

Kegiatan pada program ini diarahkan pada Penyediaan Perlengkapan Jalan di Jalan Kabupaten/Kota dengan aktivitas penyediaan, rehabilitasi, dan pemeliharaan perlengkapan jalan (PJU, rambu, marka, *warning light*, APILL, dll); Pengelolaan Terminal Penumpang Tipe C dengan aktivitas pengawasan, rehabilitasi, dan pemeliharaan Terminal Tipe C; Penerbitan Izin Penyelenggaraan dan Pembangunan Fasilitas Parkir dengan aktivitas pengelolaan parkir; Pengujian Berkala Kendaraan Bermotor dengan aktivitas peningkatan kapasitas SDM penguji berkala kendaraan bermotor, registrasi kendaraan wajib uji berkala kendaraan bermotor, penyediaan bukti lulus uji berkala kendaraan bermotor, pemeliharaan sarana dan prasarana pengujian berkala kendaraan bermotor; Pelaksanaan Manajemen dan Rekayasa Lalu Lintas untuk Jaringan Jalan Kabupaten/Kota dengan aktivitas Pemeliharaan dan Operasional Perlintasan Sebidang, Pengendalian Ketertiban Lalu Lintas, serta Forum Lalu Lintas; Persetujuan Hasil Analisis Dampak Lalu Lintas (Andalalin) untuk Jalan Kabupaten/Kota dengan aktivitas Pengawasan Pelaksanaan Rekomendasi Persetujuan Teknis Andalalin; Penyediaan Angkutan Umum untuk Jasa Angkutan Orang dan/atau Barang antar Kota dalam 1 (satu) Daerah Kabupaten/Kota dengan aktivitas evaluasi jaringan trayek, fasilitasi Pemilihan Awak Angkutan, dan penyediaan bus mudik gratis; serta Penerbitan Izin Penyelenggaraan Angkutan Orang dalam Trayek Lintas Daerah Kabupaten/Kota dalam 1 (satu) Daerah Kabupaten/Kota dengan aktivitas koordinasi dan

sinkronisasi pengawasan pelaksanaan izin penyelenggaraan angkutan umum. Di tahun 2026, program ini ditargetkan untuk pencapaian Persentase Kelengkapan Jalan yang Telah Terpasang terhadap Kondisi Ideal pada Jalan Kabupaten sebesar 40,09%, Persentase Angkutan Umum, Terminal dan Titik Parkir yang Tersedia sebesar 63,72%, serta Persentase Pengujian Kendaraan Bermotor yang Terlaksana sebesar 93,48%.

10) KOMUNIKASI DAN INFORMATIKA

a. PROGRAM PENGELOLAAN INFORMASI DAN KOMUNIKASI PUBLIK

Kegiatan pada program ini diarahkan pada Pengelolaan Informasi dan Komunikasi Publik Pemerintah Daerah Kabupaten/Kota dengan aktivitas penyelenggaraan liputan pemberitaan dalam daerah, Advertorial Berita dan atau Iklan di media massa cetak dan siber, bimbingan teknis Komunitas Informasi Masyarakat (KIM), pelayanan informasi publik, Monitoring Informasi Kebijakan, Opini, dan Aspirasi Publik (Pelaksanaan *Critical Voice Point/CVP*), Sosialisasi Peraturan Perundang-Undangan, Penyelenggaraan event *Kominfo Goes to Community*, *Talk Show* Radio Kominfo Berirama, Pengelolaan Media Komunikasi Publik (LPPL Irama FM), Penyusunan Konten, serta Penguatan Kapasitas SDM Komunikasi Publik. Di tahun 2026, program ini ditargetkan untuk pencapaian Persentase Masyarakat yang Menjadi Sasaran Penyebaran Informasi Publik, Mengetahui Kebijakan dan Program Prioritas Pemerintah dan Pemerintah Daerah Kabupaten sebesar 63,00%.

b. PROGRAM PENGELOLAAN APLIKASI INFORMATIKA

Kegiatan pada program ini diarahkan pada Pengelolaan Nama Domain yang telah Ditetapkan oleh Pemerintah Pusat dan Sub Domain di Lingkup Pemerintah Daerah Kabupaten/Kota dengan aktivitas penyediaan layanan zoom meeting, sewa domain, hosting, dan IP publik; serta Pengelolaan e-government Di Lingkup Pemerintah Daerah Kabupaten/Kota dengan aktivitas koordinasi penyelenggaraan SPBE, penyelenggaraan jaringan intra Pemerintah Daerah, fasilitasi penyelenggaraan audit TIK, serta koordinasi dan fasilitasi penyelenggaraan *smart city*. Di tahun

2026, program ini ditargetkan untuk pencapaian Persentase Organisasi Perangkat Daerah (OPD) yang terhubung dengan akses internet yang disediakan oleh Dinas Kominfo sebesar 100%.

11) KOPERASI, USAHA KECIL, DAN MENENGAH

a. PROGRAM PENGAWASAN DAN PEMERIKSAAN KOPERASI

Kegiatan pada program ini diarahkan pada Pemeriksaan dan Pengawasan Koperasi, Koperasi Simpan Pinjam/Unit Simpan Pinjam Koperasi yang Wilayah Keanggotaannya dalam Daerah Kabupaten/ Kota. Di tahun 2026, program ini ditargetkan untuk pencapaian Persentase Koperasi yang Memiliki Akuntabilitas Baik sebesar 44,01%.

b. PROGRAM PENILAIAN KESEHATAN KSP/USP KOPERASI

Kegiatan pada program ini diarahkan pada Pemeriksaan dan Penilaian Kesehatan Koperasi Simpan Pinjam/Unit Simpan Pinjam Koperasi yang Wilayah Keanggotaannya dalam 1 (satu) Daerah Kabupaten/Kota. Di tahun 2026, program ini ditargetkan untuk pencapaian Persentase koperasi sehat sebesar 53,57%.

c. PROGRAM PENDIDIKAN DAN LATIHAN PERKOPERASIAN

Kegiatan pada program ini diarahkan pada Pendidikan dan Latihan Perkoperasian Bagi Koperasi yang Wilayah Keanggotaan dalam Daerah Kabupaten/Kota. Di tahun 2026, program ini ditargetkan untuk pencapaian Persentase SDM koperasi yang tersertifikasi sebesar 41,28% yang diwujudkan melalui pelatihan dan uji kompetensi bagi pengurus dan pengelola koperasi, pelatihan pengurus Koperasi Desa/ Kelurahan Merah Putih, dan Pelatihan perpajakan untuk koperasi.

d. PROGRAM PEMBERDAYAAN DAN PERLINDUNGAN KOPERASI

Kegiatan pada program ini diarahkan pada Pemberdayaan dan Perlindungan Koperasi yang Keanggotaannya dalam Daerah Kabupaten/Kota. Di tahun 2026, program ini ditargetkan untuk pencapaian Persentase koperasi aktif yang berkembang usahanya (volume usaha, aset) sebesar 3,52% yang diwujudkan melalui hibah dekopinda, pemberdayaan koperasi, dan temu mitra koperasi.

e. PROGRAM PEMBERDAYAAN USAHA MENENGAH, USAHA KECIL, DAN USAHA MIKRO (UMKM)

Kegiatan pada program ini diarahkan pada Pemberdayaan Usaha Mikro yang Dilakukan melalui Pendataan, Kemitraan, Kemudahan Perizinan, Penguatan Kelembagaan dan Koordinasi dengan Para Pemangku Kepentingan. Di tahun 2026, program ini ditargetkan untuk pencapaian Persentase UMKM yang Berkualitas sebesar 11,87% yang diwujudkan melalui Fasilitasi Kemudahan Perijinan Usaha Mikro, Pelatihan kewirausahaan, Pelatihan Manajemen Usaha Kelompok, Pelatihan Pemberdayaan melalui Kemitraan Bisnis dan Kemitraan Pemasaran, Pemberdayaan Wanita Mandiri, Sosialisasi dan Roadshow Forum UMKM Kabupaten, Talkshow atau Diskusi Interaktif Kewirausahaan bagi Startup Pemuda, Seminar Kewirausahaan Bagi Pemuda, Koordinasi dan Sinkronisasi dengan Para Pemangku Kepentingan.

f. PROGRAM PENGEMBANGAN UMKM

Kegiatan pada program ini diarahkan pada Pengembangan Usaha Mikro dengan Orientasi Peningkatan Skala Usaha Menjadi Usaha Kecil. Di tahun 2026, program ini ditargetkan untuk pencapaian Persentase UMKM yang mengalami Peningkatan Usaha sebesar 2,00% yang diwujudkan melalui aktivitas operasional PLUT, inkubasi bisnis, Pelatihan Olahan Tepung, Pelatihan Olahan Buah, Pelatihan Fashion, Pelatihan Batik, Pelatihan Bambu/Kayu, Pelatihan SDM, Pelatihan Pembiayaan, Pelatihan Pemasaran, Pelatihan Kelembagaan, Pelatihan Produksi dan Pengolahan, dan pemberian Hibah Sarana Produksi Olahan Kelapa kepada Kelompok UMKM. Sarana produksi ini sebagai upaya hilirisasi industri berbasis komoditas pertanian yaitu kelapa.

12) PENANAMAN MODAL

a. PROGRAM PENGEMBANGAN IKLIM PENANAMAN MODAL

Kegiatan pada program ini diarahkan pada Pembuatan Peta Potensi Investasi Kabupaten/Kota. Di tahun 2026, program ini ditargetkan untuk pencapaian Persentase penyediaan informasi potensi penanaman modal yang siap dipublikasikan sebesar 100% yang diwujudkan melalui penyusunan RUPM dan Penyediaan Peta Potensi dan Peluang Usaha yang sesuai dengan

potensi Kabupaten Purworejo dilanjutkan dengan Penyusunan *IPRO (Investment Project Ready to Offer)*.

b. PROGRAM PROMOSI PENANAMAN MODAL

Kegiatan pada program ini diarahkan pada Penyelenggaraan Promosi Penanaman Modal yang menjadi Kewenangan Daerah Kabupaten/Kota. Di tahun 2026, program ini ditargetkan untuk pencapaian Jumlah Kepeminatan (LOI) sebesar 9 LOI yang diwujudkan melalui pelaksanaan temu investor dan pelaksanaan promosi penanaman modal.

c. PROGRAM PELAYANAN PENANAMAN MODAL

Kegiatan pada program ini diarahkan pada Pelayanan Perizinan dan Non Perizinan secara Terpadu Satu Pintu di bidang Penanaman Modal yang menjadi Kewenangan Daerah Kabupaten/Kota. Di tahun 2026, program ini ditargetkan untuk pencapaian Persentase Pelayanan Penanaman Modal sesuai Norma Standar Prosedur dan Kriteria sebesar 100% yang diwujudkan melalui penyediaan pelayanan perizinan berusaha dan layanan konsultasi perizinan berusaha berbasis risiko.

d. PROGRAM PENGENDALIAN PELAKSANAAN PENANAMAN MODAL

Kegiatan pada program ini diarahkan pada Pengendalian Pelaksanaan Penanaman Modal yang menjadi Kewenangan Daerah Kabupaten/Kota. Di tahun 2026, program ini ditargetkan untuk pencapaian Tingkat Kepatuhan Pelaporan LKPM sebesar 79% yang difokuskan pada pelaksanaan kegiatan bimbingan teknis kepada pelaku usaha dan pengawasan penanaman modal.

e. PROGRAM PENGELOLAAN DATA DAN SISTEM INFORMASI PENANAMAN MODAL

Kegiatan pada program ini diarahkan pada Pengelolaan Data dan Informasi Perizinan dan Non Perizinan yang Terintegrasi pada Tingkat Daerah Kabupaten/Kota. Di tahun 2026, program ini ditargetkan untuk pencapaian Persentase Jenis Data dan Informasi Perizinan dan Nonperizinan yang Disediakan sebesar 100% yang diwujudkan melalui pengelolaan data pada sistem OSS dan Si-Ida.

13) KEPEMUDAAN DAN OLAHRAGA**a. PROGRAM PENGEMBANGAN KAPASITAS DAYA SAING KEPEMUDAAN**

Kegiatan pada program ini diarahkan pada Penyadaran, Pemberdayaan, dan Pengembangan Pemuda dan Kepemudaan Terhadap Pemuda Pelopor Kabupaten/Kota, Wirausaha Muda Pemula, dan Pemuda Kader Kabupaten/Kota; dan Pemberdayaan dan Pengembangan Organisasi Kepemudaan Tingkat Daerah Kabupaten/Kota. Di tahun 2026, program ini ditargetkan untuk pencapaian Persentase Pemuda Berprestasi sebesar 7,400 % yang diwujudkan melalui evaluasi kegiatan OKP, penguatan organisasi kepemudaan, latihan dasar kepemimpinan, pemilihan pemuda pelopor, seleksi jambore pemuda, pengembangan kepemimpinan kepeloporan dan kesukarelawanan pemuda, pelatihan kemandirian ekonomi pemuda, penguatan wirausaha pemuda, dan koordinasi lintas sektor pelayanan kepemudaan.

b. PROGRAM PENGEMBANGAN KAPASITAS DAYA SAING KEOLAHRAGAAN

Kegiatan pada program ini diarahkan pada Pembinaan dan Pengembangan Olahraga Pendidikan pada Jenjang Pendidikan yang menjadi Kewenangan Daerah Kabupaten/Kota; Penyelenggaraan Kejuaraan Olahraga Tingkat Daerah Kabupaten/Kota; Pembinaan dan Pengembangan Olahraga Prestasi Tingkat Daerah Provinsi; Pembinaan dan Pengembangan Organisasi Olahraga; dan Pembinaan dan Pengembangan Olahraga Rekreasi. Di tahun 2026, program ini ditargetkan untuk pencapaian Persentase Organisasi Olahraga yang Aktif sebesar 100% yang diwujudkan melalui pelaksanaan POPDA, Porkab, pemberian penghargaan kepada atlet berprestasi, pelaksanaan olahraga rekreasi, fasilitasi partisipasi kejuaraan, NPCI, hibah kepada koni, hibah sarana dan prasarana olahraga, pemeliharaan GOR Butuh dan GOR Sarwo Edhie Wibowo.

c. PROGRAM PENGEMBANGAN KAPASITAS KEPRAMUKAAN

Kegiatan pada program ini diarahkan pada Pembinaan dan Pengembangan Organisasi Kepramukaan. Di tahun 2026, program ini ditargetkan untuk pencapaian Persentase organisasi

kepramukaan yang aktif sebesar 100% yang diwujudkan melalui pemberian hibah kepada Kwarda Kabupaten Purworejo dan pendampingan kepada organisasi kepramukaan.

14) STATISTIK

a. PROGRAM PENYELENGGARAAN STATISTIK SEKTORAL

Kegiatan pada program ini diarahkan pada Penyelenggaraan Statistik Sektoral di Lingkup Daerah Kabupaten/Kota dengan aktivitas pengelolaan kegiatan statistik sektoral dalam Sistem Statistik Nasional, peningkatan kualitas statistik sektoral, dan peningkatan kapasitas kelembagaan statistik sektoral. Di tahun 2026, program ini ditargetkan untuk pencapaian Persentase organisasi perangkat daerah (OPD) yang menggunakan data statistik dalam menyusun perencanaan pembangunan daerah sebesar 100%.

15) PERSANDIAN

a. PROGRAM PENYELENGGARAAN PERSANDIAN UNTUK PENGAMANAN INFORMASI

Kegiatan pada program ini diarahkan pada Penyelenggaraan Persandian untuk Pengamanan Informasi Pemerintah Daerah Kabupaten/Kota dengan aktivitas pengelolaan sumber daya keamanan informasi dan persandian Pemerintah Daerah, penyediaan layanan keamanan informasi dan persandian Pemerintah Daerah, dan penetapan kebijakan tata kelola keamanan informasi dan persandian Pemerintah Daerah (Audit dan Sertifikasi ISO atau Re-Sertifikasi ISO serta Konsultasi dan Bimbingan Sertifikasi ISO se-Kabupaten). Di tahun 2026, program ini ditargetkan untuk pencapaian Tingkat Keamanan Informasi Pemerintah sebesar 86,06%.

16) KEBUDAYAAN

a. PROGRAM PENGEMBANGAN KEBUDAYAAN

Kegiatan pada program ini diarahkan pada Pengelolaan Kebudayaan yang Masyarakat Pelakunya dalam Daerah Kabupaten/Kota; dan Pelestarian Kesenian Tradisional yang Masyarakat Pelakunya dalam Daerah Kabupaten/Kota. Di tahun 2026, program ini ditargetkan untuk pencapaian Persentase Objek

Pemajuan Kebudayaan yang Dikembangkan sebesar 80%. Program diwujudkan melalui hibah alat kesenian, pembinaan kesenian.

b. PROGRAM PENGEMBANGAN KESENIAN TRADISIONAL

Kegiatan pada program ini diarahkan pada Pembinaan Kesenian yang Masyarakat Pelakunya dalam Daerah Kabupaten/Kota. Di tahun 2026, program ini ditargetkan untuk pencapaian Persentase Kelompok Kesenian yang Aktif Terlibat/ Mengadakan Pertunjukan Kesenian dalam 1 Tahun Terakhir sebesar 54,61%. Program diwujudkan melalui peningkatan pendidikan dan pelatihan sumber daya manusia kesenian tradisional.

c. PROGRAM PEMBINAAN SEJARAH

Kegiatan pada program ini diarahkan pada Pembinaan Sejarah Lokal dalam 1 (satu) Daerah Kabupaten/Kota. Di tahun 2026, program ini ditargetkan untuk pencapaian Persentase Keterlibatan masyarakat pelaku sejarah lokal sebesar 7,23%. Program ini diwujudkan melalui pelaksanaan grebeg budaya dan jumenengan.

d. PROGRAM PELESTARIAN DAN PENGELOLAAN CAGAR BUDAYA

Kegiatan pada program ini diarahkan pada Penetapan Cagar Budaya Peringkat Kabupaten/Kota; dan Pengelolaan Cagar Budaya Peringkat Kabupaten/Kota. Di tahun 2026, program ini ditargetkan untuk pencapaian Persentase Cagar Budaya yang dikelola secara terpadu sebesar 32,04%. Program ini diwujudkan melalui penetapan cagar budaya, perlindungan cagar budaya, dan pemanfaatan cagar budaya.

e. PROGRAM PENGELOLAAN PERMUSEUMAN

Kegiatan pada program ini diarahkan pada Pengelolaan Museum Kabupaten/Kota. Di tahun 2026, program ini ditargetkan untuk pencapaian Persentase peningkatan kunjungan museum sebesar 2,00%. Program ini diwujudkan melalui Pelindungan, Pengembangan, dan Pemanfaatan Koleksi Secara Terpadu, Peningkatan Pelayanan dan Akses Masyarakat Terhadap Museum Tosan Aji, Pemeliharaan Sarana Prasarana Museum Tosan Aji.

17) PERPUSTAKAAN

a. PROGRAM PEMBINAAN PERPUSTAKAAN

Kegiatan pada program ini diarahkan pada Pengelolaan Perpustakaan Tingkat Daerah Kabupaten/Kota dan Pembudayaan

Gemar Membaca Tingkat Daerah Kabupaten/Kota. Di tahun 2026, program ini ditargetkan untuk pencapaian Persentase Perpustakaan yang Terakreditasi sebesar 10,27%.

b. PROGRAM PELESTARIAN KOLEKSI NASIONAL DAN NASKAH KUNO

Kegiatan pada program ini diarahkan pada Pelestarian Naskah Kuno Milik Daerah Kabupaten/Kota dan Pengembangan Koleksi Budaya Etnis Nusantara yang ditemukan oleh Pemerintah Daerah Kabupaten/Kota. Di tahun 2026, program ini ditargetkan untuk pencapaian Persentase Naskah Kuno Milik Daerah Kabupaten yang Dilestarikan sebesar 31,58%.

18) KEARSIPAN

a. PROGRAM PENGELOLAAN ARSIP

Kegiatan pada program ini diarahkan pada Pengelolaan Arsip Dinamis Daerah Kabupaten/Kota; Pengelolaan Arsip Statis Daerah Kabupaten/Kota; dan Pengelolaan Simpul Jaringan Informasi Kearsipan Nasional Tingkat Kabupaten/Kota. Di tahun 2026, program ini ditargetkan untuk pencapaian Persentase Perangkat Daerah yang Mengelola Arsip sesuai Kaidah Kearsipan dengan Kategori Cukup sebesar 39,53%.

b. PROGRAM PERLINDUNGAN DAN PENYELAMATAN ARSIP

Kegiatan pada program ini diarahkan pada perlindungan dan penyelamatan arsip akibat bencana yang berskala kabupaten, penyelamatan arsip Perangkat Daerah Kabupaten yang digabung dan/atau dibubarkan dan pemekaran daerah kecamatan dan desa/kelurahan, serta autentikasi arsip statis dan arsip hasil alih media kabupaten. Di tahun 2026, program ini ditargetkan untuk pencapaian Tingkat Digitalisasi Arsip Daerah sebesar 60,98%.

5.2.3 Urusan Pemerintahan Pilihan

1) KELAUTAN DAN PERIKANAN

a. PROGRAM PENGELOLAAN PERIKANAN TANGKAP

Kegiatan pada program ini diarahkan pada Pengelolaan Penangkapan Ikan di Wilayah Sungai, Danau, Waduk, Rawa, dan Genangan Air Lainnya yang dapat Diusahakan dalam 1 (satu)

Daerah Kabupaten/ Kota; Pemberdayaan Nelayan Kecil dalam Daerah Kabupaten/Kota; dan Penerbitan Tanda Daftar Kapal Perikanan Berukuran sampai dengan 10 GT di Wilayah Sungai, Danau, Waduk, Rawa, dan Genangan Air Lainnya yang Dapat Diusahakan dalam 1 (Satu) Daerah Kabupaten/Kota. Di tahun 2026, program ini ditargetkan untuk pencapaian Produksi Perikanan Tangkap sebesar 173,01 ton yang dilaksanakan melalui pemberian hibah sarana usaha perikanan tangkap serta pelatihan kepada nelayan kecil, dan layanan penerbitan tanda daftar kapal perikanan.

b. PROGRAM PENGELOLAAN PERIKANAN BUDIDAYA

Kegiatan pada program ini diarahkan pada Pengelolaan Pembudidayaan Ikan dan Pemberdayaan Pembudidaya Ikan Kecil. Di tahun 2026, program ini ditargetkan untuk pencapaian Produksi Perikanan Budidaya sebesar 4.287,25 ton yang dilaksanakan melalui aktivitas sertifikasi pembudidaya ikan, pemberian rekomendasi BBM kepada pembudidaya ikan, uji sampel air dan penanggulangan hama penyakit ikan, dan hibah benih ikan kepada kelompok pembudidaya ikan.

c. PROGRAM PENGAWASAN SUMBER DAYA KELAUTAN DAN PERIKANAN

Kegiatan pada program ini diarahkan pada Pengawasan Sumber Daya Perikanan di Wilayah Sungai, Danau, Waduk, Rawa, dan Genangan Air Lainnya yang dapat Diusahakan Dalam Kabupaten/Kota. Di tahun 2026, program ini difokuskan pada pencapaian Persentase Kelompok Masyarakat Pengawas Perikanan yang Aktif sebesar 100% yang dilaksanakan melalui penebaran benih ikan pada perairan umum dan sosialisasi guna peningkatan kapasitas pengawasan sumber daya kelautan dan perikanan.

d. PROGRAM PENGOLAHAN DAN PEMASARAN HASIL PERIKANAN

Kegiatan pada program ini diarahkan pada Penerbitan Tanda Daftar Usaha Pengolahan Hasil Perikanan Bagi Usaha Skala Mikro dan Kecil; dan Penyediaan dan Penyaluran Bahan Baku Industri Pengolahan Ikan dalam 1 (Satu) Daerah Kabupaten/ Kota. Di tahun 2026, program ini ditargetkan untuk pencapaian Produksi Pengolahan dan Pemasaran Hasil Kelautan dan Perikanan sebesar

245,97 ton yang dilaksanakan melalui aktivitas pemberian hibah Sarana Produksi dan Pengolahan Garam dan Peningkatan Ketersediaan Ikan untuk Konsumsi dan Usaha Pengolahan.

2) **PARIWISATA**

a. PROGRAM PENINGKATAN DAYA TARIK DESTINASI PARIWISATA

Kegiatan pada program ini diarahkan pada Pengelolaan Daya Tarik Wisata Kabupaten/Kota; Pengelolaan Kawasan Strategis Pariwisata Kabupaten/Kota; Pengelolaan Destinasi Pariwisata Kabupaten/Kota; Penetapan Tanda Daftar Usaha Pariwisata Daerah Kabupaten/Kota. Di tahun 2026, program ini ditargetkan untuk pencapaian Jumlah PAD Pariwisata sebesar 3.435,94 Juta Rupiah yang diwujudkan melalui kegiatan operasional destinasi wisata yang dikelola Pemerintah Daerah yaitu Kolam Renang Arta Tirta, Pantai Dewa Ruci, Goa Seplawan, Geger Menjangan, dan Pemeliharaan Alun-alun Purworejo dan Alun-alun Kutoarjo, Pemeliharaan Mini zoo, pengembangan desa wisata melalui hibah kepada desa wisata, monitoring pengelolaan desa wisata, dan monitoring pelaku usaha di sektor pariwisata. Untuk rencana kegiatan Pemeliharaan Hotel akan dialokasikan pada tahun 2026 apabila sampai akhir tahun 2025 hotel dinyatakan siap dioperasikan oleh pihak ketiga.

b. PROGRAM PEMASARAN PARIWISATA

Kegiatan pada program ini diarahkan pada Pemasaran Pariwisata Dalam dan Luar Negeri Daya Tarik, Destinasi dan Kawasan Strategis Pariwisata Kabupaten/Kota. Di tahun 2026, program ini ditargetkan untuk pencapaian Persentase Layanan Pemasaran Pariwisata sebesar 28% yang diwujudkan melalui aktivitas pelaksanaan event festival layang-layang, gumebyar taun anyar, pemilihan bagus roro Purworejo, pertemuan dengan pelaku industri pariwisata, promosi melalui photo on the spot, Purworejo Spektakuler, dan promosi melalui media cetak, elektronik, dan lain-lain baik di dalam daerah maupun luar daerah.

c. PROGRAM PENGEMBANGAN EKONOMI KREATIF MELALUI PEMANFAATAN DAN PERLINDUNGAN HAK KEKAYAAN INTELEKTUAL

Kegiatan pada program ini diarahkan pada Pengembangan Ekosistem Ekonomi Kreatif. Di tahun 2026, program ini ditargetkan untuk pencapaian Persentase Pelaku Ekonomi Kreatif yang Memiliki Kekayaan Intelektual sebesar 14,29 % yang diwujudkan melalui pembinaan dan pendampingan sertifikasi kekayaan intelektual pada pelaku ekraf.

d. PROGRAM PENGEMBANGAN SUMBER DAYA PARIWISATA DAN EKONOMI KREATIF

Kegiatan pada program ini diarahkan pada Pelaksanaan Peningkatan Kapasitas Sumber Daya Manusia Pariwisata dan Ekonomi Kreatif Tingkat Dasar; Pengembangan Kapasitas Pelaku Ekonomi Kreatif, dan Pelatihan Dasar SDM Kepariwisata bagi Masyarakat, Guru dan Pelajar (Mahasiswa dan/atau Siswa. Di tahun 2026, program ini ditargetkan untuk pencapaian Persentase Sumber Daya Manusia Pariwisata dan Ekonomi Kreatif yang Meningkatkan Kapasitasnya sebesar 69% melalui pelaksanaan pelatihan SDM pariwisata, pemberdayaan masyarakat untuk pengembangan pariwisata, pengiriman jambore pokdarwis ke Provinsi, dan pelaksanaan sertifikasi kompetensi tenaga kerja bidang pariwisata.

3) PERTANIAN

a. PROGRAM PENYEDIAAN DAN PENGEMBANGAN SARANA PERTANIAN

Kegiatan pada program ini diarahkan pada Pengawasan Penggunaan Sarana Pertanian; Pengelolaan Sumber Daya Genetik (SDG) Hewan, Tumbuhan, dan Mikro Organisme Kewenangan Kabupaten/Kota; dan Penyediaan Benih/Bibit Ternak dan Hijauan Pakan Ternak yang Sumbernya dalam 1 (satu) Daerah Kabupaten/Kota Lain. Di tahun 2026, program ini ditargetkan untuk pencapaian Persentase Kemanfaatan Penyediaan Sarana Pertanian sebesar 100% dan Persentase Kemanfaatan Penyediaan Sarana Peternakan sebesar 100%. Program ini diwujudkan melalui aktivitas hibah alsintan yang dapat mendorong pada peningkatan

produksi padi, hibah kambing kaligesing, hibah ternak ruminansia, kontes kambing kaligesing, operasional layanan inseminasi buatan, pelaksanaan program pekarangan pangan lestari; pelatihan UPJA; pembinaan, monitoring, dan evaluasi UPJA; pendampingan sertifikasi indikasi geografis Kopi Robusta, dan pengembangan varietas tembakau yang menggunakan sumber pendanaan DBHCHT.

b. PROGRAM PENYEDIAAN DAN PENGEMBANGAN PRASARANA PERTANIAN

Kegiatan pada program ini diarahkan pada Pembangunan Prasarana Pertanian; dan Pengelolaan Wilayah Sumber Bibit Ternak dan Rumpun/Galur Ternak dalam Daerah Kabupaten/Kota. Di tahun 2026, program ini ditargetkan untuk pencapaian Persentase Kemanfaatan Prasarana Pertanian sebesar 100% yang diwujudkan melalui pembangunan jalan usaha tani, rehabilitasi jaringan irigasi usaha tani dan pembangunan air tanah dangkal, dan penanggulangan penyakit ternak yang dispesifikkan pada Wilayah Sumber Bibit Kambing Kaligesing.

c. PROGRAM PENGENDALIAN KESEHATAN HEWAN DAN KESEHATAN MASYARAKAT VETERINER

Kegiatan pada program ini diarahkan pada Penjaminan Kesehatan Hewan, Penutupan dan Pembukaan Daerah Wabah Penyakit Hewan Menular Dalam Daerah Kabupaten/Kota; Pengelolaan Pelayanan Jasa Laboratorium dan Jasa Medik Veteriner dalam Daerah Kabupaten/Kota; dan Penerapan dan Pengawasan Persyaratan Teknis Kesehatan Masyarakat Veteriner. Di tahun 2026, program ini ditargetkan untuk pencapaian indikator Penurunan kasus penyakit hewan menular strategis dengan target sebesar 294 Kasus. Program ini diwujudkan melalui aktivitas berupa pengawasan bahan pangan asal hewan, pengujian bahan pangan asal hewan, layanan kesehatan hewan, pelatihan juru sembelih halal, pelatihan kader zoonosis, dan surveilans penyakit hewan.

d. PROGRAM PENGENDALIAN DAN PENANGGULANGAN BENCANA PERTANIAN

Kegiatan pada program ini diarahkan pada Pengendalian dan Penanggulangan Bencana Pertanian Kabupaten/Kota. Di tahun 2026, program ini ditargetkan untuk pencapaian Persentase Fasilitasi Pengendalian Penanggulangan Bencana Pertanian sebesar 100% yang dilaksanakan melalui sekolah lapang agensia hayati, gerakan pengendalian OPT Tanaman Pangan yang dapat mendorong pada peningkatan produksi padi.

e. PROGRAM PENYULUHAN PERTANIAN

Kegiatan pada program ini diarahkan pada Pelaksanaan Penyuluhan Pertanian. Di tahun 2026, program ini ditargetkan untuk pencapaian Persentase Penerapan Teknologi Pertanian sebesar 21,01% dan Peningkatan Kapasitas Kelompok Tani dengan target sebesar 260 Skor. Pada program penyuluhan pertanian ini didukung melalui peningkatan kapasitas kelembagaan penyuluhan; peningkatan kapasitas petani termasuk kegiatan penyuluhan pertanian organik, pertanian cerdas iklim, hingga penyuluhan pemupukan berimbang, dan implementasi irigasi *intermittent*; sekolah lapang; penilaian kelas kelompok tani; pembinaan KTNA; pembentukan kelembagaan ekonomi petani; serta pelaksanaan program petani milenial yang dapat menarik generasi muda untuk terjun dalam sektor pertanian.

4) PERDAGANGAN

a. PROGRAM PENINGKATAN SARANA DISTRIBUSI PERDAGANGAN

Kegiatan pada program ini diarahkan pada Pembangunan dan Pengelolaan Sarana Distribusi Perdagangan; dan Pembinaan Terhadap Pengelola Sarana Distribusi Perdagangan Masyarakat di Wilayah Kerjanya. Di tahun 2026, program ini ditargetkan untuk pencapaian Persentase Pasar Rakyat menuju Ber-SNI dengan target 9,68% yang diwujudkan melalui pemeliharaan dan operasional 31 pasar daerah, monitoring dan evaluasi pengelolaan pasar daerah, dan pembinaan pengelola pasar daerah. Sedangkan rencana kegiatan revitalisasi Pasar Purwodadi, Pasar Kaliboto, dan Pasar Winong akan dialokasikan pada tahun 2026 menyesuaikan kemampuan keuangan daerah. Disamping itu rencana Penyusunan Dokumen Andalalin, UKL-UPL, dan Amdal Pasar Kutoarjo akan dialokasikan pada tahun 2026 apabila proses

pengakhiran kerjasama pengelolaan antara pihak ketiga dengan pemerintah Kabupaten Purworejo telah selesai pada akhir tahun 2025.

b. PROGRAM STABILISASI HARGA BARANG KEBUTUHAN POKOK DAN BARANG PENTING

Kegiatan pada program ini diarahkan pada Menjamin Ketersediaan Barang Kebutuhan Pokok dan Barang Penting di Tingkat Daerah Kabupaten/ Kota; Pengendalian Harga, dan Stok Barang Kebutuhan Pokok dan Barang Penting di Tingkat Pasar Kabupaten/Kota; dan Pengawasan Pupuk dan Pestisida Bersubsidi di Tingkat Daerah Kabupaten/Kota. Di tahun 2026, program ini ditargetkan untuk pencapaian Disparitas Harga sebesar $\pm 10\%$ dan Persentase Distribusi Pupuk Bersubsidi sampai dengan Kios Pupuk Lengkap sebesar 94,45%. Aktivitas pada program ini adalah monitoring harga dan stok bapokting pada tingkat pelaku usaha secara rutin, monitoring harga dan stok bapokting khusus pada Nataru dan Idul Fitri, monitoring harga bapokting pada pasar daerah dan pelaporannya dalam sistem.

c. PROGRAM PENGEMBANGAN EKSPOR

Kegiatan pada program ini diarahkan pada Penyelenggaraan Promosi Dagang melalui Pameran Dagang dan Misi Dagang bagi Produk Ekspor Unggulan yang terdapat pada 1 (satu) Daerah Kabupaten/Kota. Di tahun 2026, program ini ditargetkan untuk pencapaian Persentase peningkatan omzet pelaku usaha yang difasilitasi pameran dagang sebesar 2%. Perwujudan program ini dilaksanakan melalui aktivitas turut serta dalam pameran dagang nasional yaitu Pameran Trade Expo Indonesia, dan penyelenggaraan pameran dagang lokal yaitu Purworejo Expo, dan Pameran Gebyar UMKM (Hari UMKM Nasional).

d. PROGRAM STANDARDISASI DAN PERLINDUNGAN KONSUMEN

Kegiatan pada program ini diarahkan pada Pelaksanaan Metrologi Legal, Berupa Tera, Tera Ulang, dan Pengawasan. Di tahun 2026, program ini ditargetkan untuk pencapaian Persentase Alat-Alat Ukur, Takar, Timbang, dan Perlengkapannya (UTTP) Bertanda Tera Sah yang Berlaku sebesar 100%. Program ini diwujudkan melalui

aktivitas layanan tera dan tera ulang pada alat UTTP, sosialisasi metrologi legal, dan pengawasan metrologi legal.

e. PROGRAM PENGGUNAAN DAN PEMASARAN PRODUK DALAM NEGERI

Kegiatan pada program ini diarahkan pada Pelaksanaan Promosi, Pemasaran dan Peningkatan Penggunaan Produk Dalam Negeri. Di tahun 2026, program ini ditargetkan untuk pencapaian Persentase peningkatan omzet pelaku usaha yang dipromosikan sebesar 2%. Program ini diwujudkan melalui aktivitas Penyusunan Katalog UMKM Purworejo, *business matching* produk unggulan, dan koordinasi tim P3DN Kabupaten Purworejo.

5) PERINDUSTRIAN

a. PROGRAM PERENCANAAN DAN PEMBANGUNAN INDUSTRI

Kegiatan pada program ini diarahkan pada Penyusunan dan Evaluasi Rencana Pembangunan Industri Kabupaten/Kota. Di tahun 2026, program ini ditargetkan untuk pencapaian Persentase Peningkatan Produktivitas Industri Kecil Menengah sebesar 8,26%. Program ini diwujudkan melalui kegiatan pelatihan pengendalian mutu rokok, pelintingan rokok, blending rokok yang bersumber dari dana DBHCHT, fasilitasi rumah kemasan, Pelatihan kemasan produk, Bimtek Pengendalian mutu kopi, bimtek barista kopi, bimtek manajemen wirausaha kopi, pelatihan membuat, dan Fasilitasi Promosi dan Pemasaran Produk Industri Kreatif di Dalam Negeri melalui optimalisasi peran Dekranasda.

b. PROGRAM PENGENDALIAN IZIN USAHA INDUSTRI KABUPATEN/KOTA

Kegiatan pada program ini diarahkan pada Penerbitan Izin Usaha Industri (IUI), Izin Perluasan Usaha Industri (IPI), Izin Usaha Kawasan Industri (IUKI) dan Izin Perluasan Kawasan Industri (IPKI) Kewenangan Kabupaten/Kota. Di tahun 2026, program ini ditargetkan untuk pencapaian Persentase Perizinan Industri Kewenangan Kabupaten yang Memenuhi Komitmen Perizinan sebesar 75%.

c. **PROGRAM PENGELOLAAN SISTEM INFORMASI INDUSTRI NASIONAL**

Kegiatan pada program ini diarahkan pada Penyediaan Informasi Industri untuk Informasi Industri untuk IUI, IPUI, IUKI dan IPKI Kewenangan Kabupaten/Kota. Di tahun 2026, program ini ditargetkan untuk pencapaian Tingkat Kepatuhan Pelaporan Informasi Industri sebesar 39,91% yang dilaksanakan melalui pendampingan pelaporan data produksi industri pada aplikasi SIINAS dan pendataan industri melalui aplikasi SIPIT.

6) TRANSMIGRASI

a. **PROGRAM PEMBANGUNAN KAWASAN TRANSMIGRASI**

Kegiatan pada program ini diarahkan pada Penataan Persebaran Penduduk yang Berasal dari 1 (satu) Daerah Kabupaten/Kota. Di tahun 2026, program ini ditargetkan untuk pencapaian Persentase penempatan transmigran sebesar 100% yang diwujudkan dengan pengiriman calon transmigran ke daerah tujuan dengan kuota sebanyak 2 KK.

5.2.4 UNSUR PENDUKUNG URUSAN PEMERINTAHAN

A. Unsur Pendukung Urusan Pemerintahan

1) SEKRETARIAT DAERAH

a. **PROGRAM PEMERINTAHAN DAN KESEJAHTERAAN RAKYAT**

Kegiatan pada program ini diarahkan pada Administrasi Tata Pemerintahan; Pelaksanaan Kebijakan Kesejahteraan Rakyat; Fasilitasi dan Koordinasi Hukum; dan Fasilitasi Kerjasama Daerah. Di tahun 2026, program ini ditargetkan untuk pencapaian Persentase Pelaksanaan administrasi tata pemerintahan dan kerjasama 100%, Nilai Reformasi Hukum pada Tiga Variabel 31,85, dan Persentase Pelaksanaan Kebijakan Bina Mental Spiritual, Kesejahteraan Sosial, dan Kesejahteraan Masyarakat 100%.

b. **PROGRAM PEREKONOMIAN DAN PEMBANGUNAN**

Kegiatan pada program ini diarahkan pada Pelaksanaan Kebijakan Perekonomian; Pelaksanaan Administrasi Pembangunan; Pengelolaan Pengadaan Barang dan Jasa; dan Pemantauan Kebijakan Sumber Daya Alam. Di tahun 2026, program ini ditargetkan untuk pencapaian Persentase Perangkat Daerah

dengan Capaian Kinerja sesuai Target sebesar 100% dan Persentase Pelaksanaan Pengelolaan Pengadaan Barang dan Jasa 100%.

2) **SEKRETARIAT DPRD**

a. PROGRAM DUKUNGAN PELAKSANAAN TUGAS DAN FUNGSI DPRD

Kegiatan pada program ini diarahkan pada Pembentukan Peraturan Daerah dan Peraturan DPRD; Pembahasan Kebijakan Anggaran; Pengawasan Penyelenggaraan Pemerintahan; Peningkatan Kapasitas DPRD; Penyerapan dan Penghimpunan Aspirasi Masyarakat; dan Fasilitasi Tugas DPRD. Di tahun 2026 program ini ditargetkan untuk pencapaian Indikator Ketepatan Penetapan Perda APBD Tahun n sebesar 100%; Persentase Penetapan Raperda Tahun n sebesar 100%, dan Persentase Pengawasan Penyelenggaraan Pemerintahan sebesar 100%.

B. Unsur Penunjang Urusan Pemerintahan

1) **PERENCANAAN**

a. PROGRAM PERENCANAAN, PENGENDALIAN DAN EVALUASI PEMBANGUNAN DAERAH

Kegiatan pada program ini diarahkan pada Penyusunan Perencanaan dan Pendanaan; Analisis Data dan Informasi Pemerintahan Daerah Bidang Perencanaan Pembangunan Daerah; dan Pengendalian, Evaluasi dan Pelaporan Bidang Perencanaan Pembangunan Daerah. Di tahun 2026, program ini ditargetkan untuk pencapaian Persentase Kualitas dan Pemanfaatan Dokumen Perencanaan Daerah 100%.

b. PROGRAM KOORDINASI DAN SINKRONISASI PERENCANAAN PEMBANGUNAN DAERAH

Kegiatan pada program ini diarahkan pada Koordinasi Perencanaan Bidang Pemerintahan dan Pembangunan Manusia; Koordinasi Perencanaan Bidang Perekonomian dan SDA (Sumber Daya Alam); dan Koordinasi Perencanaan Bidang Infrastruktur dan Kewilayahan. Di tahun 2026, program ini ditargetkan untuk pencapaian Persentase Kualitas dan Pemanfaatan Dokumen Perencanaan Perangkat Daerah Bidang Pemerintahan dan Pembangunan Manusia sebesar 100% dan Persentase Kualitas

dan Pemanfaatan Dokumen Perencanaan Perangkat Daerah Bidang Perekonomian, Sumber Daya Alam, Infrastruktur dan Kewilayahan 100%.

2) KEUANGAN

a. PROGRAM PENGELOLAAN KEUANGAN DAERAH

Kegiatan pada program ini diarahkan pada Koordinasi dan Penyusunan Rencana Anggaran Daerah; Koordinasi dan Pengelolaan Perbendaharaan Daerah; Koordinasi dan Pelaksanaan Akuntansi dan Pelaporan Keuangan Daerah; Penunjang Urusan Kewenangan Pengelolaan Keuangan Daerah; dan Pengelolaan Data dan Implementasi Sistem Informasi Pemerintah Daerah Lingkup Keuangan Daerah. Di tahun 2026, program ini ditargetkan untuk pencapaian Ketepatan Waktu Penyampaian Raperda APBD 100%, Tertib Pengelolaan Kas Daerah 100%, Ketepatan Waktu Penyampaian Laporan Keuangan Pemerintah Daerah 100%, Persentase Realisasi Bantuan Keuangan terhadap Anggaran Bantuan Keuangan 100%, dan Persentase Pengelolaan Data dan Implementasi Sistem Informasi Pemerintah Daerah Lingkup Keuangan Daerah

b. PROGRAM PENGELOLAAN BARANG MILIK DAERAH

Kegiatan pada program ini diarahkan pada Pengelolaan Barang Milik Daerah. Di tahun 2026, program ini ditargetkan untuk pencapaian Persentase Tertib Pengelolaan Barang Milik Daerah sebesar 100%.

c. PROGRAM PENGELOLAAN PENDAPATAN DAERAH

Kegiatan pada program ini diarahkan pada Kegiatan Pengelolaan pendapatan Daerah. Di tahun 2026, program ini ditargetkan untuk pencapaian Persentase Pelaksanaan Pengelolaan Pendapatan Asli Daerah sebesar 100% dan Persentase Pelaksanaan Pengelolaan Pajak Daerah 100%.

3) KEPEGAWAIAN

a. PROGRAM KEPEGAWAIAN DAERAH

Kegiatan pada program ini diarahkan pada Pengadaan, Pemberhentian dan Informasi Kepegawaian ASN; Mutasi dan Promosi ASN; Pengembangan Kompetensi ASN; dan Penilaian dan Evaluasi Kinerja Aparatur. Di tahun 2026, program ini ditargetkan

untuk pencapaian Persentase Pegawai Yang Dipetakan Kompetensinya 100%, Persentase Pengembangan Karir ASN Sesuai Dengan Kompetensinya 95%, Persentase ASN Berkinerja Baik 97%, dan Persentase Ketersediaan Dokumen Perencanaan Kepegawaian 100%.

4) PENDIDIKAN DAN PELATIHAN

a. PROGRAM PENGEMBANGAN SUMBER DAYA MANUSIA

Kegiatan pada program ini diarahkan pada Pengembangan Kompetensi Teknis; dan Sertifikasi, Kelembagaan, Pengembangan Kompetensi Manajerial dan Fungsional. Di tahun 2026, program ini ditargetkan untuk Persentase ASN Yang Mendapatkan Pengembangan Kompetensi Dasar, Manajerial dan Fungsional 100% dan Persentase ASN yang Mendapatkan Pengembangan Kompetensi teknis 100%.

5) PENELITIAN DAN PENGEMBANGAN

a. PROGRAM RISET DAN INOVASI DAERAH

Kegiatan pada program ini diarahkan pada Penelitian, Pengembangan, Pengkajian, dan Penerapan dan Inovasi dan Inovasi. Di tahun 2026, program ini ditargetkan untuk Tingkat Penyusunan Kebijakan Berbasis Riset sebesar 100%.

C. Unsur Pengawasan Urusan Pemerintahan

1) INSPEKTORAT DAERAH

a. PROGRAM PENYELENGGARAAN PENGAWASAN

Kegiatan pada program ini diarahkan pada Penyelenggaraan Pengawasan Internal; dan Penyelenggaraan Pengawasan dengan Tujuan Tertentu. APIP sebagai penjamin kualitas dan pendampingan bagi perangkat daerah dalam proses perencanaan hingga evaluasi, optimalisasi aktivitas pencegahan korupsi dan manajemen risiko di pemerintah kabupaten Purworejo. Di tahun 2026, program ini ditargetkan untuk pencapaian Persentase Laporan Pengawasan yang Diterbitkan 100%, Persentase Tindak Lanjut Hasil Pemeriksaan 82,74%, dan Persentase tindak lanjut aduan masyarakat sebesar 100%.

b. PROGRAM PERUMUSAN KEBIJAKAN, PENDAMPINGAN DAN ASISTENSI

Kegiatan pada program ini diarahkan pada Perumusan Kebijakan Teknis di Bidang Pengawasan dan Fasilitasi Pengawasan; dan Pendampingan dan Asistensi. Di tahun 2026, program ini ditargetkan untuk pencapaian Persentase Kebijakan Teknis dan Fasilitasi Pengawasan yang Ditetapkan 100% dan Persentase Perangkat daerah yang dilakukan pendampingan/asistensi/evaluasi 100%.

D. Unsur Kewilayahan

1) KECAMATAN

a. PROGRAM PENYELENGGARAAN PEMERINTAHAN DAN PELAYANAN PUBLIK

Kegiatan pada program ini diarahkan pada Koordinasi Penyelenggaraan Kegiatan Pemerintahan di Tingkat Kecamatan; Penyelenggaraan Urusan Pemerintahan yang tidak Dilaksanakan oleh Unit Kerja Perangkat Daerah yang ada di Kecamatan; Koordinasi Pemeliharaan Prasarana dan Sarana Pelayanan Umum; serta Pelaksanaan Urusan Pemerintahan yang Dilimpahkan kepada Camat. Aktivitas pada program ini diarahkan pada Fasilitasi Percepatan Pencapaian Standar Pelayanan Minimal di Wilayah Kecamatan (bidang kesehatan, pendidikan, sosial, dan pekerjaan umum); operasional pelayanan administrasi kependudukan (PATEN); serta monitoring pembangunan; Monitoring PBB. Di tahun 2026, program ini ditargetkan untuk pencapaian Persentase Penyelenggaraan pemerintahan dan pelayanan publik sebesar 100%.

b. PROGRAM PEMBERDAYAAN MASYARAKAT DESA DAN KELURAHAN

Kegiatan pada program ini diarahkan pada Koordinasi Kegiatan Pemberdayaan Desa; dan Kegiatan Pemberdayaan Kelurahan. Aktivitas pada program ini diarahkan pada penyelenggaraan Musrenbang desa/kelurahan dan kecamatan; serta Fasilitasi kegiatan pemberdayaan masyarakat. Di tahun 2026, program ini ditargetkan untuk pencapaian Persentase Penyelenggaraan Pemberdayaan Masyarakat Desa/ Kelurahan sebesar 100%.

c. PROGRAM KOORDINASI KETENTRAMAN DAN KETERTIBAN UMUM

Kegiatan pada program ini diarahkan pada Koordinasi Upaya Penyelenggaraan Ketentraman dan Ketertiban Umum; serta Koordinasi Penerapan dan Penegakan Peraturan Daerah dan Peraturan Kepala Daerah. Aktivitas pada program ini diarahkan pada Fasilitasi penyelenggaraan Pilkada/Pilpres; Fasilitasi penyelenggaraan hari besar dan hari raya; serta Monev Penegakan Perda. Di tahun 2026, program ini ditargetkan untuk pencapaian Persentase Penyelenggaraan Koordinasi Ketentraman dan Ketertiban Umum sebesar 100%.

d. PROGRAM PENYELENGGARAAN URUSAN PEMERINTAHAN UMUM

Kegiatan pada program ini diarahkan pada Penyelenggaraan Urusan Pemerintahan Umum sesuai Penugasan Kepala Daerah. Aktivitas pada program ini diarahkan pada Pelaksanaan tugas Forum Komunikasi Pimpinan di Kecamatan (Forkopimcam); Penyelenggaraan HUT RI, Hari Jadi, Karnaval, dan Paskibraka; serta pelaksanaan Bimtek, Sosialisasi, Konsultasi terkait wawasan kebangsaan dan ketahanan nasional. Di tahun 2026, program ini ditargetkan untuk Persentase Penyelenggaraan Urusan Pemerintahan Umum sebesar 100%.

e. PROGRAM PEMBINAAN DAN PENGAWASAN PEMERINTAHAN DESA

Kegiatan pada program ini diarahkan pada Fasilitasi, Rekomendasi dan Koordinasi Pembinaan dan Pengawasan Pemerintahan Desa. Aktivitas pada program ini diarahkan pada Fasilitasi penyusunan Perdes dan Perkades; Fasilitasi administrasi tata pemerintahan desa; Fasilitasi pengelolaan keuangan desa dan pendayagunaan aset desa; Fasilitasi pelaksanaan tugas kepala desa dan perangkat desa (Konferensi Kades dan Sekdes); Fasilitasi pelaksanaan pemilihan kepala desa (Pilkades); Pembinaan Badan Permusyawaratan Desa (BPD); Fasilitasi seleksi Perangkat Desa; Fasilitasi penyusunan dokumen perencanaan pembangunan partisipatif; serta Fasilitasi penyusunan program dan pelaksanaan pemberdayaan masyarakat

desa. Di tahun 2026, program ini ditargetkan untuk pencapaian Persentase Pembinaan dan Pengawasan Pemerintahan Desa sebesar 100%.

E. Unsur Pemerintahan Umum

1) KESATUAN BANGSA DAN POLITIK

a. PROGRAM PENGUATAN IDEOLOGI PANCASILA DAN KARAKTER KEBANGSAAN

Kegiatan pada program ini diarahkan pada Perumusan Kebijakan Teknis dan Pemantapan Pelaksanaan Bidang Ideologi Pancasila dan Karakter Kebangsaan. Di tahun 2026, program ini ditargetkan untuk pencapaian Cakupan Penguatan Ideologi Pancasila dan Karakter Kebangsaan dengan target 0,24%.

b. PROGRAM PENINGKATAN PERAN PARTAI POLITIK DAN LEMBAGA PENDIDIKAN MELALUI PENDIDIKAN POLITIK DAN PENGEMBANGAN ETIKA SERTA BUDAYA POLITIK

Kegiatan pada program ini diarahkan pada Perumusan Kebijakan Teknis dan Pemantapan Pelaksanaan Bidang Pendidikan Politik, Etika Budaya Politik, Peningkatan Demokrasi, Fasilitasi Kelembagaan Pemerintahan, Perwakilan dan Partai Politik, Pemilihan Umum/Pemilihan Umum Kepala Daerah, serta Pemantauan Situasi Politik. Di tahun 2026, program ini ditargetkan untuk pencapaian Persentase Masyarakat yang Mendapatkan Pendidikan Politik dengan target 2,96%.

c. PROGRAM PEMBERDAYAAN DAN PENGAWASAN ORGANISASI KEMASYARAKATAN

Kegiatan pada program ini diarahkan pada Perumusan Kebijakan Teknis dan Pemantapan Pelaksanaan Bidang Pemberdayaan dan Pengawasan Organisasi Kemasyarakatan. Di tahun 2026, program ini ditargetkan untuk pencapaian Persentase Organisasi Kemasyarakatan yang Aktif dengan target 50%.

d. PROGRAM PEMBINAAN DAN PENGEMBANGAN KETAHANAN EKONOMI, SOSIAL, DAN BUDAYA

Kegiatan pada program ini diarahkan pada Perumusan Kebijakan Teknis dan Pemantapan Pelaksanaan Bidang Ketahanan Ekonomi, Sosial dan Budaya. Di tahun 2026, program ini ditargetkan untuk

pencapaian Persentase Peningkatan Ketahanan Ekonomi Sosial dan Budaya di Wilayah sebesar 100%.

e. PROGRAM PENINGKATAN KEWASPADAAN NASIONAL DAN PENINGKATAN KUALITAS DAN FASILITASI PENANGANAN KONFLIK SOSIAL

Kegiatan pada program ini diarahkan pada Perumusan Kebijakan Teknis dan Pelaksanaan Pemantapan Kewaspadaan Nasional dan Penanganan Konflik Sosial. Di tahun 2026, program ini difokuskan untuk pencapaian Jumlah Kejadian Konflik SARA dengan target 0 (nol) kasus).

F. Program Penunjang Urusan Pemerintahan Daerah Kabupaten/Kota

Kegiatan pada program ini diarahkan pada Perencanaan, Penganggaran, dan Evaluasi Kinerja Perangkat Daerah; Administrasi Keuangan Perangkat Daerah; Administrasi Barang Milik Daerah pada Perangkat Daerah; Administrasi Pendapatan Daerah Kewenangan Perangkat Daerah; Administrasi Kepegawaian Perangkat Daerah; Administrasi Umum Perangkat Daerah; Pengadaan Barang Milik Daerah Penunjang Urusan Pemerintah Daerah; Penyediaan Jasa Penunjang Urusan Pemerintahan Daerah; Pemeliharaan Barang Milik Daerah Penunjang Urusan Pemerintahan Daerah; Administrasi Keuangan dan Operasional Kepala Daerah dan Wakil Kepala Daerah; Fasilitasi Kerumahtanggaan Sekretariat Daerah; Penataan Organisasi; Pelaksanaan Protokol dan Komunikasi Pimpinan; Layanan Keuangan dan Kesejahteraan DPRD; dan Layanan Administrasi DPRD. Di tahun 2026, program ini ditargetkan untuk pencapaian Persentase Pelaksanaan Penunjang Urusan Pemerintahan Daerah Kabupaten sebesar 100% yang dilaksanakan seluruh perangkat daerah.

Kegiatan pada program juga ini diarahkan pada peningkatan pelayanan BLUD. Di tahun 2026, program ini ditargetkan untuk Indeks Kepuasan Masyarakat (IKM) BLUD Bidang Kesehatan sebesar 85,00%. Program ini diwujudkan melalui peningkatan pelayanan BLUD yang dilaksanakan oleh RSUD Tjitrowardojo, RSUD Tjokronegoro, dan seluruh Puskesmas di Kabupaten Purworejo.

Disamping itu, untuk Sekretariat Daerah, kegiatan pada program ini diarahkan pada Penataan Organisasi, dan Pelaksanaan Protokol dan Komunikasi Pimpinan. Di tahun 2026, program ini ditargetkan untuk

pencapaian Persentase Perangkat Daerah dengan Nilai IKM Minimal 88,31 sebesar 60% dan Rata-rata nilai Sakip Perangkat Daerah sebesar 70,45.

Berikut ini adalah rekapitulasi indikator dan target kinerja pada setiap program prioritas pembangunan daerah tahun 2026.

Tabel 5.2 Rekapitulasi Target dan Pagu Indikatif Program Prioritas Perangkat Daerah Kabupaten Purworejo Tahun 2026

No	Bidang Urusan Pemerintahan dan Program Prioritas Pembangunan	Indikator Program	Satuan	Target Program	Pagu Indikatif	Perangkat Daerah Penanggung Jawab
1	2	3	4	5	6	7
	URUSAN PEMERINTAHAN WAJIB YANG BERKAITAN DENGAN PELAYANAN DASAR					
	URUSAN PEMERINTAHAN BIDANG PENDIDIKAN					
1	PROGRAM PENGELOLAAN PENDIDIKAN	Persentase Satuan Pendidikan yang Sarana/ Prasarannya dalam kondisi Baik	%	76,60	124.903.887.379	Dinas Pendidikan dan Kebudayaan
		Persentase satuan pendidikan yang terakreditasi minimal B	%	80,40		
		Persentase Siswa yang Mencapai Standar Kompetensi Minimum pada Asesmen Tingkat Nasional (seluruh jenjang):	%			
		a. Literasi Membaca SD/ Sederajat	%	74,49		
		b. Literasi Membaca SMP/ Sederajat	%	83,71		
		c. Numerasi SD/ Sederajat	%	63,37		
		d. Numerasi SMP/ Sederajat	%	72,91		
		Persentase Guru yang Memenuhi Kualifikasi Pendidikan Terakhir S-1/ D-IV dan Bersertifikat Pendidik di Seluruh Jenjang	%	63,62		
		Persentase Satuan Pendidikan yang Mempunyai Guru Mengajar Mulok Bahasa Daerah/ Seni Budaya dan Mengarusutamakan Kebudayaan	%	52,51		
2	PROGRAM PENGEMBANGAN KURIKULUM	Persentase satuan pendidikan dasar yang menerapkan kurikulum muatan lokal yang telah ditetapkan	%	15,54	13.560.000	Dinas Pendidikan dan Kebudayaan
3	PROGRAM PENGENDALIAN PERIZINAN PENDIDIKAN	Persentase Penyelenggaraan Pendidikan oleh Masyarakat yang Berizin	%	100	4.808.100	Dinas Pendidikan dan Kebudayaan
4	PROGRAM PENGEMBANGAN BAHASA DAN SASTRA	Persentase Satuan Pendidikan yang Mengembangkan dan Menerapkan Pembiasaan Penggunaan Bahasa Jawa	%	87,22	205.676.200	Dinas Pendidikan dan Kebudayaan
	URUSAN PEMERINTAHAN BIDANG KESEHATAN					

No	Bidang Urusan Pemerintahan dan Program Prioritas Pembangunan	Indikator Program	Satuan	Target Program	Pagu Indikatif	Perangkat Daerah Penanggung Jawab
1	2	3	4	5	6	7
5	PROGRAM PEMENUHAN UPAYA KESEHATAN PERORANGAN DAN UPAYA KESEHATAN MASYARAKAT	Persentase Fasilitas Pelayanan Kesehatan yang Terakreditasi Paripurna	%	80	132.876.856.534	Dinas Kesehatan Daerah
		Persentase Pelayanan Kesehatan Penyakit Menular dan Penyakit Tidak Menular	%	100		
		Persentase Pelayanan Kesehatan Sesuai Siklus Hidup	%	100		
		Proporsi Fasyankes Terintegrasi Sistem Informasi Kesehatan Nasional	%	55,00		
6	PROGRAM PENINGKATAN KAPASITAS SUMBER DAYA MANUSIA KESEHATAN	Rasio Tenaga Kesehatan dan Tenaga Medis terhadap Populasi	per 1.000 penduduk	5,3	950.970.260	Dinas Kesehatan Daerah
7	PROGRAM SEDIAAN FARMASI, ALAT KESEHATAN DAN MAKANAN MINUMAN	Persentase Peredaran Obat, Alat Kesehatan dan Optikal, serta Makanan yang Aman dan Bermutu	%	95,0	239.390.800	Dinas Kesehatan Daerah
8	PROGRAM PEMBERDAYAAN MASYARAKAT BIDANG KESEHATAN	Persentase Desa Siaga Aktif Mandiri	%	42	532.816.169	Dinas Kesehatan Daerah
	URUSAN PEMERINTAHAN BIDANG PEKERJAAN UMUM DAN PENATAAN RUANG					
9	PROGRAM PENGELOLAAN SUMBER DAYA AIR (SDA)	Persentase Jaringan Irigasi dalam Kondisi Baik	%	69,02	5.100.327.200	Dinas Pekerjaan Umum dan Penataan Ruang
10	PROGRAM PENGELOLAAN DAN PENGEMBANGAN SISTEM PENYEDIAAN AIR MINUM	Persentase Rumah Tangga dengan Akses Air Minum Aman	%	31,34	1.372.503.000	Dinas Pekerjaan Umum dan Penataan Ruang
11	PROGRAM PENGELOLAAN DAN PENGEMBANGAN SISTEM AIR LIMBAH	Persentase Rumah Tangga yang Memperoleh Layanan Pengolahan Air Limbah Domestik	%	95,23	7.256.376.400	Dinas Pekerjaan Umum dan Penataan Ruang
12	PROGRAM PENGELOLAAN DAN PENGEMBANGAN SISTEM DRAINASE	Persentase Drainase jalan di perkotaan dalam Kondisi Baik/ Pembuangan Aliran Air Tidak Tersumbat	%	31,00	997.073.600	Dinas Pekerjaan Umum dan Penataan Ruang
13	PROGRAM PENATAAN BANGUNAN GEDUNG	Persentase Bangunan Gedung dengan Kondisi Baik	%	87,50	216.467.400	Dinas Pekerjaan Umum dan Penataan Ruang
14	PROGRAM PENYELENGGARAAN JALAN	Persentase Jalan dan Jembatan Kabupaten dalam Kondisi Baik	%	17,15	53.071.294.600	Dinas Pekerjaan Umum dan Penataan Ruang
15	PROGRAM PENGEMBANGAN JASA KONSTRUKSI	Persentase Kinerja Penyelenggaraan Jasa Konstruksi	%	100	109.518.200	Dinas Pekerjaan Umum dan Penataan Ruang
16	PROGRAM PENYELENGGARAAN PENATAAN RUANG	Persentase Kinerja Penyusunan Dokumen Rencana Tata Ruang (RTR)	%	50,00	742.581.800	Dinas Pekerjaan Umum dan Penataan Ruang
		Persentase Kesesuaian Pemanfaatan Ruang terhadap Rencana Tata Ruang (RTR)	%	91,08		Dinas Pekerjaan Umum dan Penataan Ruang

No	Bidang Urusan Pemerintahan dan Program Prioritas Pembangunan	Indikator Program	Satuan	Target Program	Pagu Indikatif	Perangkat Daerah Penanggung Jawab
1	2	3	4	5	6	7
		Persentase Pengenaan Sanksi Administratif terhadap Pelanggaran Tata Ruang	%	25,00		Dinas Pekerjaan Umum dan Penataan Ruang
	URUSAN PEMERINTAHAN BIDANG PERUMAHAN DAN KAWASAN PERMUKIMAN					
17	PROGRAM PENGEMBANGAN PERUMAHAN	Persentase Peningkatan Kinerja Pengembangan Perumahan	%	100	232.771.000	Dinas Perumahan Rakyat, Kawasan Permukiman dan Pertanahan
18	PROGRAM KAWASAN PERMUKIMAN	Persentase Luas Kawasan Kumuh 0-10 Ha yang Ditangani	%	93,69	118.346.600	Dinas Perumahan Rakyat, Kawasan Permukiman dan Pertanahan
19	PROGRAM PERUMAHAN DAN KAWASAN PERMUKIMAN KUMUH	Persentase Rumah Tidak Layak Huni (RTLH) yang Ditangani	%	16,62	2.189.618.600	Dinas Perumahan Rakyat, Kawasan Permukiman dan Pertanahan
20	PROGRAM PENINGKATAN PRASARANA, SARANA DAN UTILITAS UMUM (PSU)	Persentase Prasarana, Sarana dan Utilitas Umum (PSU) Perumahan yang Diserahkan	%	65,71	1.127.139.850	Dinas Perumahan Rakyat, Kawasan Permukiman dan Pertanahan
	URUSAN PEMERINTAHAN BIDANG KETENTERAMAN DAN KETERTIBAN UMUM SERTA PERLINDUNGAN MASYARAKAT					
21	PROGRAM PENINGKATAN KETENTERAMAN DAN KETERTIBAN UMUM	Persentase Penanganan Pelanggaran K3 (Ketertiban, Ketenteraman, Keindahan)	%	100	1.709.930.600	Satuan Polisi Pamong Praja dan Pemadam Kebakaran
		Persentase Penegakan Perda dan Perkada	%	100		Satuan Polisi Pamong Praja dan Pemadam Kebakaran
22	PROGRAM PENCEGAHAN, PENANGGULANGAN, PENYELAMATAN KEBAKARAN DAN PENYELAMATAN NON KEBAKARAN	Persentase kejadian kebakaran yang ditangani sesuai tingkat waktu tanggap	%	76	636.521.600	Satuan Polisi Pamong Praja dan Pemadam Kebakaran
		Persentase Pelayanan Non Kebakaran	%	100		Satuan Polisi Pamong Praja dan Pemadam Kebakaran
23	PROGRAM PENANGGULANGAN BENCANA	Terpenuhinya Unsur Penanggulangan Bencana (Penanganan Pra Bencana, Penanganan Tanggap Darurat Bencana, Penanganan Pasca Bencana)	%	100	1.769.627.914	Badan Penanggulangan Bencana Daerah

No	Bidang Urusan Pemerintahan dan Program Prioritas Pembangunan	Indikator Program	Satuan	Target Program	Pagu Indikatif	Perangkat Daerah Penanggung Jawab
1	2	3	4	5	6	7
	URUSAN PEMERINTAHAN BIDANG SOSIAL					
24	PROGRAM PEMBERDAYAAN SOSIAL	Persentase Potensi Sumber Kesejahteraan Sosial (PSKS) yang dibina	%	16,5	16.738.400	Dinas Sosial, Pengendalian Penduduk dan Keluarga Berencana
25	PROGRAM PENANGANAN WARGA NEGARA MIGRAN KORBAN TINDAK KEKERASAN	Persentase Warga Negara Migran Korban Tindak Kekerasan yang Mendapatkan Penanganan	%	100	783.800	Dinas Sosial, Pengendalian Penduduk dan Keluarga Berencana
26	PROGRAM REHABILITASI SOSIAL	Persentase Pemerlu Pelayanan Kesejahteraan Sosial (PPKS) yang memperoleh Rehabilitasi Sosial di Luar Panti Sosial	%	5,0	266.769.600	Dinas Sosial, Pengendalian Penduduk dan Keluarga Berencana
27	PROGRAM PERLINDUNGAN DAN JAMINAN SOSIAL	Persentase Pemenuhan Perlindungan dan Jaminan Sosial	%	97,39	6.611.855.600	Dinas Sosial, Pengendalian Penduduk dan Keluarga Berencana
28	PROGRAM PENANGANAN BENCANA	Persentase Korban Bencana yang Mendapatkan Bantuan Kebutuhan Dasar pada Saat dan Pasca Bencana	%	100	172.079.200	Dinas Sosial, Pengendalian Penduduk dan Keluarga Berencana
29	PROGRAM PENGELOLAAN TAMAN MAKAM PAHLAWAN	Persentase Ketersediaan Sarana dan Prasarana Taman Makam Pahlawan sesuai Standar	%	62,5	70.047.000	Dinas Sosial, Pengendalian Penduduk dan Keluarga Berencana
	URUSAN PEMERINTAHAN WAJIB YANG TIDAK BERKAITAN DENGAN PELAYANAN DASAR					
	URUSAN PEMERINTAHAN BIDANG TENAGA KERJA					
30	PROGRAM PERENCANAAN TENAGA KERJA	Persentase Rencana Tenaga Kerja yang Disusun	%	100	13.009.400	Dinas Perindustrian, Transmigrasi dan Tenaga Kerja
31	PROGRAM PELATIHAN KERJA DAN PRODUKTIVITAS TENAGA KERJA	Persentase Pencari Kerja yang Memiliki Kompetensi	%	88,5	2.195.056.280	Dinas Perindustrian, Transmigrasi dan Tenaga Kerja
		Persentase Peningkatan Produktivitas Tenaga Kerja	%	7,81		Dinas Perindustrian, Transmigrasi dan Tenaga Kerja
32	PROGRAM PENEMPATAN TENAGA KERJA	Persentase Pencari Kerja yang Ditempatkan melalui Mekanisme Layanan Antar Kerja	%	67,94	79.754.400	Dinas Perindustrian, Transmigrasi dan Tenaga Kerja
33	PROGRAM HUBUNGAN INDUSTRIAL	Persentase Sarana Hubungan Industrial dan Syarat Kerja	%	56,56	196.085.800	Dinas Perindustrian, Transmigrasi dan Tenaga Kerja

No	Bidang Urusan Pemerintahan dan Program Prioritas Pembangunan	Indikator Program	Satuan	Target Program	Pagu Indikatif	Perangkat Daerah Penanggung Jawab
1	2	3	4	5	6	7
	URUSAN PEMERINTAHAN BIDANG PEMBERDAYAAN PEREMPUAN DAN PERLINDUNGAN ANAK					
34	PROGRAM PENGARUSUTAMAA N GENDER DAN PEMBERDAYAAN PEREMPUAN	Persentase Anggaran Responsif Gender (ARG) tingkat kabupaten	%	14,0	272.893.900	Dinas Pemberdayaan Perempuan dan Perlindungan Anak serta Pemberdayaan Masyarakat dan Desa
35	PROGRAM PERLINDUNGAN PEREMPUAN	Persentase Perempuan Korban Kekerasan yang Tertangani	%	100	370.445.700	Dinas Pemberdayaan Perempuan dan Perlindungan Anak serta Pemberdayaan Masyarakat dan Desa
36	PROGRAM PENINGKATAN KUALITAS KELUARGA	Hasil Penilaian PUSPAGA	Angka	225	14.232.200	Dinas Pemberdayaan Perempuan dan Perlindungan Anak serta Pemberdayaan Masyarakat dan Desa
37	PROGRAM PEMENUHAN HAK ANAK (PHA)	Indeks Pemenuhan Hak Anak (IPHA)	Angka	61,70	134.182.300	Dinas Pemberdayaan Perempuan dan Perlindungan Anak serta Pemberdayaan Masyarakat dan Desa
38	PROGRAM PERLINDUNGAN KHUSUS ANAK	Indeks Perlindungan Khusus Anak (IPKA)	Angka	69,5	192.077.000	Dinas Pemberdayaan Perempuan dan Perlindungan Anak serta Pemberdayaan Masyarakat dan Desa
	URUSAN PEMERINTAHAN BIDANG PANGAN					
39	PROGRAM PENINGKATAN DIVERSIFIKASI DAN KETAHANAN PANGAN MASYARAKAT	Angka Kecukupan Energi	Kkal/kapita/hari	1.880	555.749.200	Dinas Ketahanan Pangan dan Pertanian
		Angka Kecukupan Protein	gram/kapita/hari	56,0		Dinas Ketahanan Pangan dan Pertanian
40	PROGRAM PENANGANAN KERAWANAN PANGAN	Jumlah Desa Rawan/ Rentan Pangan yang ditangani	Desa	10	91.021.800	Dinas Ketahanan Pangan dan Pertanian
41	PROGRAM PENGAWASAN KEAMANAN PANGAN	Persentase Pangan Segar Aman	%	100	22.017.500	Dinas Ketahanan Pangan dan Pertanian
	URUSAN PEMERINTAHAN					

No	Bidang Urusan Pemerintahan dan Program Prioritas Pembangunan	Indikator Program	Satuan	Target Program	Pagu Indikatif	Perangkat Daerah Penanggung Jawab
1	2	3	4	5	6	7
	BIDANG PERTANAHAN					
42	PROGRAM PENYELESAIAN SENGKETA TANAH GARAPAN	Persentase Permohonanan Izin Membuka Tanah Negara yang Disetujui	%	20	45.039.200	Dinas Perumahan Rakyat, Kawasan Permukiman dan Pertanahan
43	PROGRAM REDISTRIBUSI TANAH, DAN GANTI KERUGIAN PROGRAM TANAH KELEBIHAN MAKSIMUM DAN TANAH ABSENTEE	Persentase Penanganan Sengketa Tanah Garapan	%	20	16.000.000	Dinas Perumahan Rakyat, Kawasan Permukiman dan Pertanahan
44	PROGRAM PENGELOLAAN IZIN MEMBUKA TANAH	Persentase Peningkatan Akses Masyarakat terhadap Tanah Objek Reforma Agraria (TORA)	%	20	100.487.000	Dinas Perumahan Rakyat, Kawasan Permukiman dan Pertanahan
	URUSAN PEMERINTAHAN BIDANG LINGKUNGAN HIDUP					
45	PROGRAM PERENCANAAN LINGKUNGAN HIDUP	Persentase Rekomendasi Kajian Lingkungan Hidup yang Ditindaklanjuti	%	100	87.960.420	Dinas Lingkungan Hidup dan Perikanan
46	PROGRAM PENGENDALIAN PENCEMARAN DAN/ATAU KERUSAKAN LINGKUNGAN HIDUP	Persentase Pengendalian Pencemaran yang Dilaksanakan	%	92,00	603.447.600	Dinas Lingkungan Hidup dan Perikanan
47	PROGRAM PENGELOLAAN KEANEKARAGAMAN HAYATI (KEHATI)	Persentase Luas Ruang Terbuka Hijau terhadap Luas Perkotaan	%	7,234	4.079.250.662	Dinas Lingkungan Hidup dan Perikanan
48	PROGRAM PENGENDALIAN BAHAN BERBAHAYA DAN BERACUN (B3) DAN LIMBAH BAHAN BERBAHAYA DAN BERACUN (LIMBAH B3)	Persentase Pengendalian Limbah Bahan Berbahaya dan Beracun yang dilaksanakan	%	71	13.157.200	Dinas Lingkungan Hidup dan Perikanan
49	PROGRAM PEMBINAAN DAN PENGAWASAN TERHADAP IZIN LINGKUNGAN DAN IZIN PERLINDUNGAN DAN PENGELOLAAN LINGKUNGAN HIDUP (PPLH)	Persentase Tingkat Ketaatan Penanggung Jawab Usaha dan/ atau Kegiatan dalam Pemenuhan Kewajiban Pengelolaan Lingkungan	%	73	37.896.800	Dinas Lingkungan Hidup dan Perikanan
50	PROGRAM PENINGKATAN PENDIDIKAN, PELATIHAN DAN PENYULUHAN LINGKUNGAN HIDUP UNTUK MASYARAKAT	Persentase Lembaga Kemasyarakatan Bidang Lingkungan Hidup yang Aktif	%	7,99	96.319.800	Dinas Lingkungan Hidup dan Perikanan
51	PROGRAM PENGHARGAAN LINGKUNGAN HIDUP UNTUK MASYARAKAT	Persentase Penyelenggaraan Penghargaan Lingkungan Hidup untuk Masyarakat	%	100	58.707.800	Dinas Lingkungan Hidup dan Perikanan
52	PROGRAM PENANGANAN	Persentase Pengaduan Masyarakat terkait	%	100	8.751.700	Dinas Lingkungan Hidup dan Perikanan

No	Bidang Urusan Pemerintahan dan Program Prioritas Pembangunan	Indikator Program	Satuan	Target Program	Pagu Indikatif	Perangkat Daerah Penanggung Jawab
1	2	3	4	5	6	7
	PENGADUAN LINGKUNGAN HIDUP	Pencemaran Lingkungan yang Ditangani				
53	PROGRAM PENGELOLAAN PERSAMPAHAN	Persentase Penanganan Sampah	%	26,97	10.359.584.343	Dinas Lingkungan Hidup dan Perikanan
		Persentase Pengurangan Sampah	%	23,51		Dinas Lingkungan Hidup dan Perikanan
	URUSAN PEMERINTAHAN BIDANG ADMINISTRASI KEPENDUDUKAN DAN PENCATATAN SIPIL					
54	PROGRAM PENDAFTARAN PENDUDUK	Persentase Kepemilikan Dokumen Pendaftaran Penduduk Digital	%	99,91	872.394.000	Dinas Kependudukan dan Pencatatan Sipil
55	PROGRAM PENCATATAN SIPIL	Persentase Kepemilikan Dokumen Pencatatan Sipil Digital	%	91,75	39.739.200	Dinas Kependudukan dan Pencatatan Sipil
56	PROGRAM PENGELOLAAN INFORMASI ADMINISTRASI KEPENDUDUKAN	Persentase desa dan kelurahan pengguna yang memanfaatkan kerjasama pemanfaatan data kependudukan untuk pelayanan publik	%	23	2.570.800	Dinas Kependudukan dan Pencatatan Sipil
57	PROGRAM PENGELOLAAN PROFIL KEPENDUDUKAN	Persentase Kesesuaian Profil dengan Regulasi yang Berlaku	%	100	5.296.800	Dinas Kependudukan dan Pencatatan Sipil
	URUSAN PEMERINTAHAN BIDANG PEMBERDAYAAN MASYARAKAT DAN DESA					
58	PROGRAM PENATAAN DESA	Persentase Desa yang Terfasilitasi dalam Pemenuhan Sarana Prasarana Desa	%	100	76.099.600	Dinas Pemberdayaan Perempuan dan Perlindungan Anak serta Pemberdayaan Masyarakat dan Desa
59	PROGRAM ADMINISTRASI PEMERINTAHAN DESA	Persentase Desa yang Tertib Administrasi	%	100	6.543.559.500	Dinas Pemberdayaan Perempuan dan Perlindungan Anak serta Pemberdayaan Masyarakat dan Desa
		Persentase Bumdesma Mandiri dan kerjasama desa yang aktif	%	20,04		Dinas Pemberdayaan Perempuan dan Perlindungan Anak serta Pemberdayaan Masyarakat dan Desa
60	PROGRAM PEMBERDAYAAN LEMBAGA KEMASYARAKATAN, LEMBAGA ADAT DAN MASYARAKAT HUKUM ADAT	Persentase Lembaga Kemasyarakatan yang Aktif dalam Pemberdayaan Masyarakat	%	100	2.157.077.900	Dinas Pemberdayaan Perempuan dan Perlindungan Anak serta Pemberdayaan

No	Bidang Urusan Pemerintahan dan Program Prioritas Pembangunan	Indikator Program	Satuan	Target Program	Pagu Indikatif	Perangkat Daerah Penanggung Jawab
1	2	3	4	5	6	7
						Masyarakat dan Desa
	URUSAN PEMERINTAHAN BIDANG PENGENDALIAN PENDUDUK DAN KELUARGA BERENCANA					
61	PROGRAM PENGENDALIAN PENDUDUK	Age Specific Fertility Rate (ASFR) 15-19	per 1.000 wanita pada kelompok umur 15-19 tahun	12,3	716.769.800	Dinas Sosial, Pengendalian Penduduk, dan Keluarga Berencana
62	PROGRAM PEMBINAAN KELUARGA BERENCANA (KB)	Persentase Pemakaian Kontrasepsi Modern (Modern Contraceptive Prevalence Rate)	%	67,74	9.339.911.400	Dinas Sosial, Pengendalian Penduduk, dan Keluarga Berencana
		Persentase Kebutuhan Ber-KB yang Tidak Terpenuhi (Unmet Need)	%	9,16		Dinas Sosial, Pengendalian Penduduk, dan Keluarga Berencana
63	PROGRAM PEMBERDAYAAN DAN PENINGKATAN KELUARGA SEJAHTERA (KS)	Persentase Keluarga yang Mendapat Layanan Tribina	%	89,26	4.281.736.800	Dinas Sosial, Pengendalian Penduduk, dan Keluarga Berencana
		Persentase Remaja Calon Pengantin yang Mendapat Edukasi Kesehatan Reproduksi dan Perencanaan Keluarga	%	65		Dinas Sosial, Pengendalian Penduduk, dan Keluarga Berencana
	URUSAN PEMERINTAHAN BIDANG PERHUBUNGAN					
64	PROGRAM PENYELENGGARAAN LALU LINTAS DAN ANGKUTAN JALAN (LLAJ)	Persentase Kelengkapan Jalan yang Telah Terpasang terhadap Kondisi Ideal pada Jalan Kabupaten	%	40,09	15.305.727.700	Dinas Perhubungan
		Persentase Angkutan Umum, Terminal dan Titik Parkir yang Tersedia	%	63,72		Dinas Perhubungan
		Persentase Pengujian Kendaraan Bermotor yang Terlaksana	%	93,48		Dinas Perhubungan
	URUSAN PEMERINTAHAN BIDANG KOMUNIKASI DAN INFORMATIKA					
65	PROGRAM PENGELOLAAN INFORMASI DAN KOMUNIKASI PUBLIK	Persentase Masyarakat yang Menjadi Sasaran Penyebaran Informasi Publik, Mengetahui Kebijakan dan Program Prioritas Pemerintah dan Pemerintah Daerah Kabupaten	%	63	1.149.501.133	Dinas Komunikasi, Informatika, Statistik dan Persandian
66	PROGRAM PENGELOLAAN APLIKASI INFORMATIKA	Persentase Organisasi Perangkat Daerah (OPD) yang Terhubung dengan Akses Internet yang Disediakan oleh Dinas Kominfo	%	100	3.670.687.800	Dinas Komunikasi, Informatika, Statistik dan Persandian

No	Bidang Urusan Pemerintahan dan Program Prioritas Pembangunan	Indikator Program	Satuan	Target Program	Pagu Indikatif	Perangkat Daerah Penanggung Jawab
1	2	3	4	5	6	7
	URUSAN PEMERINTAHAN BIDANG KOPERASI, USAHA KECIL, DAN MENENGAH					
67	PROGRAM PENGAWASAN DAN PEMERIKSAAN KOPERASI	Persentase Koperasi yang Memiliki Akuntabilitas Baik	%	44,01	14.240.000	Dinas Koperasi, Usaha Kecil, Menengah dan Perdagangan
68	PROGRAM PENILAIAN KESEHATAN KSP/USP KOPERASI	Persentase Koperasi Sehat	%	53,57	40.842.500	Dinas Koperasi, Usaha Kecil, Menengah dan Perdagangan
69	PROGRAM PENDIDIKAN DAN LATIHAN PERKOPERASIAN	Persentase SDM Koperasi yang Tersertifikasi	%	41,28	214.876.600	Dinas Koperasi, Usaha Kecil, Menengah dan Perdagangan
70	PROGRAM PEMBERDAYAAN DAN PERLINDUNGAN KOPERASI	Persentase Koperasi Aktif yang Berkembang Usahanya	%	3,52	62.974.900	Dinas Koperasi, Usaha Kecil, Menengah dan Perdagangan
71	PROGRAM PEMBERDAYAAN USAHA MENENGAH, USAHA KECIL, DAN USAHA MIKRO (UMKM)	Persentase UMKM yang Berkualitas	%	11,87	517.520.100	Dinas Koperasi, Usaha Kecil, Menengah dan Perdagangan
72	PROGRAM PENGEMBANGAN UMKM	Persentase UMKM yang mengalami Peningkatan Usaha	%	2,00	671.959.400	Dinas Koperasi, Usaha Kecil, Menengah dan Perdagangan
	URUSAN PEMERINTAHAN BIDANG PENANAMAN MODAL					
73	PROGRAM PENGEMBANGAN IKLIM PENANAMAN MODAL	Persentase Penyediaan Informasi Potensi Penanaman Modal yang Siap Dipublikasikan	%	100	111.053.530	Dinas Penanaman Modal dan Pelayanan Terpadu Satu Pintu
74	PROGRAM PROMOSI PENANAMAN MODAL	Jumlah Kepeminatan (LOI)	LOI	9	155.416.700	Dinas Penanaman Modal dan Pelayanan Terpadu Satu Pintu
75	PROGRAM PELAYANAN PENANAMAN MODAL	Persentase Pelayanan Penanaman Modal sesuai Norma Standar Prosedur dan Kriteria	%	100	157.388.400	Dinas Penanaman Modal dan Pelayanan Terpadu Satu Pintu
76	PROGRAM PENGENDALIAN PELAKSANAAN PENANAMAN MODAL	Tingkat Kepatuhan Pelaporan LKPM	%	79,0	210.935.000	Dinas Penanaman Modal dan Pelayanan Terpadu Satu Pintu
77	PROGRAM PENGELOLAAN DATA DAN SISTEM INFORMASI PENANAMAN MODAL	Persentase Jenis Data dan Informasi Perizinan dan Non Perizinan yang Disediakan	%	100	20.837.300	Dinas Penanaman Modal dan Pelayanan Terpadu Satu Pintu
	URUSAN PEMERINTAHAN BIDANG KEPEMUDAAN DAN OLAHRAGA					
78	PROGRAM PENGEMBANGAN KAPASITAS DAYA SAING KEPEMUDAAN	Persentase Pemuda Berprestasi	%	7,400	378.441.300	Dinas Kepemudaan, Olahraga dan Pariwisata

No	Bidang Urusan Pemerintahan dan Program Prioritas Pembangunan	Indikator Program	Satuan	Target Program	Pagu Indikatif	Perangkat Daerah Penanggung Jawab
1	2	3	4	5	6	7
79	PROGRAM PENGEMBANGAN KAPASITAS DAYA SAING KEOLAHRAGAAN	Persentase Organisasi Keolahragaan yang Aktif	%	100	10.069.020.500	Dinas Kepemudaan, Olahraga dan Pariwisata
80	PROGRAM PENGEMBANGAN KAPASITAS KEPRAMUKAAN	Persentase Organisasi Kepramukaan yang Aktif	%	100	361.841.000	Dinas Kepemudaan, Olahraga dan Pariwisata
	URUSAN PEMERINTAHAN BIDANG STATISTIK					
81	PROGRAM PENYELENGGARAAN STATISTIK SEKTORAL	Persentase Organisasi Perangkat Daerah (OPD) yang Menggunakan Data Statistik dalam Menyusun Perencanaan Pembangunan Daerah	%	100,00	129.068.800	Dinas Komunikasi, Informatika, Statistik dan Persandian
	URUSAN PEMERINTAHAN BIDANG PERSANDIAN					
82	PROGRAM PENYELENGGARAAN PERSANDIAN UNTUK PENGAMANAN INFORMASI	Tingkat Keamanan Informasi Pemerintah	%	86,06	338.806.400	Dinas Komunikasi, Informatika, Statistik dan Persandian
	URUSAN PEMERINTAHAN BIDANG KEBUDAYAAN					
83	PROGRAM PENGEMBANGAN KEBUDAYAAN	Persentase Objek Pemajuan Kebudayaan yang Dikembangkan	%	70	3.933.101.750	Dinas Pendidikan dan Kebudayaan
84	PROGRAM PENGEMBANGAN KESENIAN TRADISIONAL	Persentase Kelompok Kesenian yang Aktif Terlibat/ Mengadakan Pertunjukan Kesenian dalam 1 Tahun Terakhir	%	54,61	58.796.500	Dinas Pendidikan dan Kebudayaan
85	PROGRAM PEMBINAAN SEJARAH	Persentase Keterlibatan Masyarakat Pelaku Sejarah Lokal	%	7,23	520.222.000	Dinas Pendidikan dan Kebudayaan
86	PROGRAM PELESTARIAN DAN PENGELOLAAN CAGAR BUDAYA	Persentase Cagar Budaya yang Dikelola secara Terpadu	%	32,04	200.424.200	Dinas Pendidikan dan Kebudayaan
87	PROGRAM PENGELOLAAN PERMUSEUMAN	Persentase Peningkatan Kunjungan Museum	%	2	1.000.368.500	Dinas Pendidikan dan Kebudayaan
	URUSAN PEMERINTAHAN BIDANG PERPUSTAKAAN					
88	PROGRAM PEMBINAAN PERPUSTAKAAN	Persentase Perpustakaan yang Terakreditasi	%	10,27	1.409.066.300	Dinas Perpustakaan dan Kearsipan
89	PROGRAM PELESTARIAN KOLEKSI NASIONAL DAN NASKAH KUNO	Persentase Naskah Kuno Milik Daerah Kabupaten yang Dilestarikan	%	31,58	5.689.300	Dinas Perpustakaan dan Kearsipan
	URUSAN PEMERINTAHAN BIDANG KEARSIPAN					

No	Bidang Urusan Pemerintahan dan Program Prioritas Pembangunan	Indikator Program	Satuan	Target Program	Pagu Indikatif	Perangkat Daerah Penanggung Jawab
1	2	3	4	5	6	7
90	PROGRAM PENGELOLAAN ARSIP	Persentase Perangkat Daerah yang Mengelola Arsip sesuai Kaidah Kearsipan dengan Kategori Cukup	%	39,53	166.910.500	Dinas Perpustakaan dan Kearsipan
91	PROGRAM PERLINDUNGAN DAN PENYELAMATAN ARSIP	Tingkat Digitalisasi Arsip Daerah	%	60,98	18.991.600	Dinas Perpustakaan dan Kearsipan
	URUSAN PEMERINTAHAN PILIHAN					
	URUSAN PEMERINTAHAN BIDANG KELAUTAN DAN PERIKANAN					
92	PROGRAM PENGELOLAAN PERIKANAN TANGKAP	Produksi Perikanan Tangkap	Ton	173,01	327.150.000	Dinas Lingkungan Hidup dan Perikanan
93	PROGRAM PENGELOLAAN PERIKANAN BUDIDAYA	Produksi Perikanan Budidaya	Ton	4.287,25	1.398.727.000	Dinas Lingkungan Hidup dan Perikanan
94	PROGRAM PENGAWASAN SUMBER DAYA KELAUTAN DAN PERIKANAN	Persentase Kelompok Masyarakat Pengawas Perikanan yang Aktif	%	100	81.022.300	Dinas Lingkungan Hidup dan Perikanan
95	PROGRAM PENGOLAHAN DAN PEMASARAN HASIL PERIKANAN	Produksi Pengolahan dan Pemasaran Hasil Kelautan dan Perikanan	Ton	245,97	154.395.000	Dinas Lingkungan Hidup dan Perikanan
	URUSAN PEMERINTAHAN BIDANG PARIWISATA					
96	PROGRAM PENINGKATAN DAYA TARIK DESTINASI PARIWISATA	Jumlah PAD Pariwisata	Juta Rupiah	3.435,94	4.787.475.679	Dinas Kepemudaan, Olahraga dan Pariwisata
97	PROGRAM PEMASARAN PARIWISATA	Persentase Layanan Pemasaran Pariwisata	%	28	996.762.100	Dinas Kepemudaan, Olahraga dan Pariwisata
98	PROGRAM PENGEMBANGAN EKONOMI KREATIF MELALUI PEMANFAATAN DAN PERLINDUNGAN HAK KEKAYAAN INTELEKTUAL	Persentase Pelaku Ekonomi Kreatif yang Memiliki Kekayaan Intelektual	%	14,29	15.125.000	Dinas Kepemudaan, Olahraga dan Pariwisata
99	PROGRAM PENGEMBANGAN SUMBER DAYA PARIWISATA DAN EKONOMI KREATIF	Persentase Sumber Daya Manusia Pariwisata dan Ekonomi Kreatif yang Meningkatkan Kapasitasnya	%	69	136.630.400	Dinas Kepemudaan, Olahraga dan Pariwisata
	URUSAN PEMERINTAHAN BIDANG PERTANIAN					
100	PROGRAM PENYEDIAAN DAN PENGEMBANGAN SARANA PERTANIAN	Persentase Kemanfaatan Penyediaan Sarana Pertanian	%	100	11.853.910.500	Dinas Ketahanan Pangan dan Pertanian
		Persentase Kemanfaatan Penyediaan Sarana Peternakan	%	100		Dinas Ketahanan Pangan dan Pertanian

No	Bidang Urusan Pemerintahan dan Program Prioritas Pembangunan	Indikator Program	Satuan	Target Program	Pagu Indikatif	Perangkat Daerah Penanggung Jawab
1	2	3	4	5	6	7
101	PROGRAM PENYEDIAAN DAN PENGEMBANGAN PRASARANA PERTANIAN	Persentase Kemanfaatan Prasarana Pertanian	%	100	8.562.628.700	Dinas Ketahanan Pangan dan Pertanian
102	PROGRAM PENGENDALIAN KESEHATAN HEWAN DAN KESEHATAN MASYARAKAT VETERINER	Penurunan Kasus Penyakit Hewan Menular Strategis	Kasus	294	396.842.700	Dinas Ketahanan Pangan dan Pertanian
103	PROGRAM PENGENDALIAN DAN PENANGGULANGAN BENCANA PERTANIAN	Persentase Fasilitasi Pengendalian Penanggulangan Bencana Pertanian	%	100	151.749.400	Dinas Ketahanan Pangan dan Pertanian
104	PROGRAM PENYULUHAN PERTANIAN	Persentase Penerapan Teknologi Pertanian	%	21,01	2.165.262.500	Dinas Ketahanan Pangan dan Pertanian
		Peningkatan Kapasitas Kelompok Tani	Skor	260		Dinas Ketahanan Pangan dan Pertanian
	URUSAN PEMERINTAHAN BIDANG PERDAGANGAN					
105	PROGRAM PENINGKATAN SARANA DISTRIBUSI PERDAGANGAN	Persentase Pasar Rakyat menuju Ber-SNI	%	9,68	3.219.148.200	Dinas Koperasi, Usaha Kecil, Menengah dan Perdagangan
106	PROGRAM STABILISASI HARGA BARANG KEBUTUHAN POKOK DAN BARANG PENTING	Disparitas Harga	%	+/- 10	114.140.800	Dinas Koperasi, Usaha Kecil, Menengah dan Perdagangan
		Persentase Distribusi Pupuk Bersubsidi sampai dengan Kios Pupuk Lengkap	%	94,45		Dinas Koperasi, Usaha Kecil, Menengah dan Perdagangan
107	PROGRAM PENGEMBANGAN EKSPOR	Persentase Peningkatan Omzet Pelaku Usaha yang Difasilitasi Pameran Dagang	%	2	382.902.850	Dinas Koperasi, Usaha Kecil, Menengah dan Perdagangan
108	PROGRAM STANDARDISASI DAN PERLINDUNGAN KONSUMEN	Persentase Alat-Alat Ukur, Takar, Timbang, dan Perlengkapannya (UTTP) Bertanda Tera Sah yang Berlaku	%	100	94.026.500	Dinas Koperasi, Usaha Kecil, Menengah dan Perdagangan
109	PROGRAM PENGGUNAAN DAN PEMASARAN PRODUK DALAM NEGERI	Persentase Peningkatan Omzet Pelaku Usaha yang Dipromosikan	%	2	25.170.000	Dinas Koperasi, Usaha Kecil, Menengah dan Perdagangan
	URUSAN PEMERINTAHAN BIDANG PERINDUSTRIAN					
110	PROGRAM PERENCANAAN DAN PEMBANGUNAN INDUSTRI	Persentase Peningkatan Produktivitas Industri Kecil Menengah	%	8,26	555.016.200	Dinas Perindustrian, Transmigrasi dan Tenaga Kerja
111	PROGRAM PENGENDALIAN IZIN USAHA INDUSTRI	Persentase Perizinan Industri Kewenangan Kabupaten yang Memenuhi Komitmen Perizinan	%	75	9.580.000	Dinas Perindustrian, Transmigrasi dan Tenaga Kerja
112	PROGRAM PENGELOLAAN	Tingkat Kepatuhan Pelaporan Informasi Industri	%	39,91	19.717.000	Dinas Perindustrian,

No	Bidang Urusan Pemerintahan dan Program Prioritas Pembangunan	Indikator Program	Satuan	Target Program	Pagu Indikatif	Perangkat Daerah Penanggung Jawab
1	2	3	4	5	6	7
	SISTEM INFORMASI INDUSTRI NASIONAL					Transmigrasi dan Tenaga Kerja
	URUSAN PEMERINTAHAN BIDANG TRANSMIGRASI					
113	PROGRAM PEMBANGUNAN KAWASAN TRANSMIGRASI	Persentase Penempatan Transmigrasi	%	100	63.120.000	Dinas Perindustrian, Transmigrasi dan Tenaga Kerja
	UNSUR PENDUKUNG URUSAN PEMERINTAHAN					
	SEKRETARIAT DAERAH					
114	PROGRAM PEMERINTAHAN DAN KESEJAHTERAAN RAKYAT	Nilai Reformasi Hukum pada Tiga Variabel	Nilai	69	15.561.307.597	Sekretariat Daerah
		Persentase Pelaksanaan Administrasi Tata Pemerintahan dan Kerja Sama	%	100		Sekretariat Daerah
		Persentase Pelaksanaan Kebijakan Bina Mental Spiritual, Kesejahteraan Sosial, dan Kesejahteraan Masyarakat	%	100		Sekretariat Daerah
115	PROGRAM PEREKONOMIAN DAN PEMBANGUNAN	Persentase Perangkat Daerah dengan Capaian Kinerja sesuai Target	%	100	431.654.600	Sekretariat Daerah
		Tingkat Kematangan UKPBJ	Nilai	35,56		Sekretariat Daerah
		Persentase Kegiatan Perekonomian dan Sumber Daya Alam	%	100		Sekretariat Daerah
	SEKRETARIAT DPRD					
116	PROGRAM DUKUNGAN PELAKSANAAN TUGAS DAN FUNGSI DPRD	Ketepatan Penetapan Perda APBD Tahun n	%	100	22.447.872.500	Sekretariat DPRD
		Persentase Penetapan Raperda Tahun n	%	100		Sekretariat DPRD
		Persentase Pengawasan Penyelenggaraan Pemerintahan	%	100		Sekretariat DPRD
	UNSUR PENUNJANG URUSAN PEMERINTAHAN PERENCANAAN					
117	PROGRAM PERENCANAAN, PENGENDALIAN DAN EVALUASI PEMBANGUNAN DAERAH	Persentase Kualitas dan Pemanfaatan Dokumen Perencanaan Daerah	%	100	528.049.200	Badan Perencanaan Pembangunan, Riset dan Inovasi Daerah
118	PROGRAM KOORDINASI DAN SINKRONISASI PERENCANAAN PEMBANGUNAN DAERAH	Persentase Kualitas dan Pemanfaatan Dokumen Perencanaan Perangkat Daerah Bidang Pemerintahan dan Pembangunan Manusia	%	100	539.624.700	Badan Perencanaan Pembangunan, Riset dan Inovasi Daerah
		Persentase Kualitas dan Pemanfaatan Dokumen Perencanaan Perangkat Daerah Bidang Perekonomian, Sumber Daya	%	100		Badan Perencanaan Pembangunan, Riset dan Inovasi Daerah

No	Bidang Urusan Pemerintahan dan Program Prioritas Pembangunan	Indikator Program	Satuan	Target Program	Pagu Indikatif	Perangkat Daerah Penanggung Jawab
1	2	3	4	5	6	7
		Alam, Infrastruktur dan Kewilayahan				
	KEUANGAN					
119	PROGRAM PENGELOLAAN KEUANGAN DAERAH	Ketepatan Waktu Penyampaian Raperda APBD	%	100	573.923.272.402	Badan Pengelolaan Keuangan, Pendapatan, dan Aset Daerah
		Tertib Pengelolaan Kas Daerah	%	100		Badan Pengelolaan Keuangan, Pendapatan, dan Aset Daerah
		Ketepatan Waktu Penyampaian Laporan Keuangan Pemerintah Daerah	%	100		Badan Pengelolaan Keuangan, Pendapatan, dan Aset Daerah
		Persentase Realisasi Bantuan Keuangan terhadap Anggaran Bantuan Keuangan	%	100		Badan Pengelolaan Keuangan, Pendapatan, dan Aset Daerah
		Persentase Pengelolaan Data dan Implementasi Sistem Informasi Pemerintah Daerah Lingkup Keuangan Daerah	%	100		Badan Pengelolaan Keuangan, Pendapatan, dan Aset Daerah
120	PROGRAM PENGELOLAAN BARANG MILIK DAERAH	Persentase Tertib Pengelolaan Barang Milik Daerah	%	100	641.290.600	Badan Pengelolaan Keuangan, Pendapatan dan Aset Daerah
121	PROGRAM PENGELOLAAN PENDAPATAN DAERAH	Persentase Pelaksanaan Pengelolaan Pendapatan Asli Daerah	%	100	3.933.074.360	Badan Pengelolaan Keuangan, Pendapatan dan Aset Daerah
		Persentase Pelaksanaan Pengelolaan Pajak Daerah	%	100		Badan Pengelolaan Keuangan, Pendapatan dan Aset Daerah
	KEPEGAWAIAN					
122	PROGRAM KEPEGAWAIAN DAERAH	Persentase ASN Berkinerja Baik	%	97	943.811.650	Badan Kepegawaian dan Pengembangan Sumber Daya Manusia
		Persentase Ketersediaan Dokumen Perencanaan Kepegawaian	%	100		Badan Kepegawaian dan Pengembangan Sumber Daya Manusia
		Persentase Pegawai yang Dipetakan Kompetensinya	%	100		Badan Kepegawaian dan Pengembangan Sumber Daya Manusia
		Persentase Pengembangan Karir ASN sesuai dengan Kompetensinya	%	95		Badan Kepegawaian dan Pengembangan Sumber Daya Manusia
	PENDIDIKAN DAN PELATIHAN					
123	PROGRAM PENGEMBANGAN SUMBER DAYA MANUSIA	Persentase ASN yang Mendapatkan Pengembangan Kompetensi Dasar, Menejerial dan Fungsional	%	100	1.050.389.780	Badan Kepegawaian dan Pengembangan Sumber Daya Manusia
		Persentase ASN yang Mendapatkan Pengembangan Kompetensi teknis	%	100		Badan Kepegawaian dan Pengembangan Sumber Daya Manusia

No	Bidang Urusan Pemerintahan dan Program Prioritas Pembangunan	Indikator Program	Satuan	Target Program	Pagu Indikatif	Perangkat Daerah Penanggung Jawab
1	2	3	4	5	6	7
	PENELITIAN DAN PENGEMBANGAN					
124	PROGRAM RISET DAN INOVASI DAERAH	Persentase Fasilitas Riset dan Inovasi Daerah	%	100	797.956.200	Badan Perencanaan Pembangunan, Riset dan Inovasi Daerah
	UNSUR PENGAWASAN URUSAN PEMERINTAHAN					
	INSPEKTORAT DAERAH					
125	PROGRAM PENYELENGGARAAN PENGAWASAN	Persentase Tindak Lanjut Hasil Pemeriksaan	%	82,74	558.091.300	Inspektorat Daerah
		Persentase Laporan Pengawasan yang Diterbitkan	%	100		Inspektorat Daerah
		Persentase Tindak Lanjut Aduan Masyarakat	%	100		Inspektorat Daerah
126	PROGRAM PERUMUSAN KEBIJAKAN, PENDAMPINGAN DAN ASISTENSI	Persentase Kebijakan Teknis dan Fasilitas Pengawasan yang Ditetapkan	%	100	204.691.600	Inspektorat Daerah
		Persentase Perangkat daerah yang dilakukan pendampingan/ asistensi /evaluasi	%	100		Inspektorat Daerah
	UNSUR KEWILAYAHAN					
	KECAMATAN					
127	PROGRAM PENYELENGGARAAN PEMERINTAHAN DAN PELAYANAN PUBLIK	Persentase Penyelenggaraan Pemerintahan dan Pelayanan Publik	%	100	238.215.900	Semua Kecamatan
128	PROGRAM PEMBERDAYAAN MASYARAKAT DESA DAN KELURAHAN	Persentase Penyelenggaraan Pemberdayaan Masyarakat Desa/ Kelurahan	%	100	17.446.453.251	Semua Kecamatan
129	PROGRAM KOORDINASI KETENTRAMAN DAN KETERTIBAN UMUM	Persentase Penyelenggaraan Koordinasi Ketentraman dan Ketertiban Umum	%	100	199.135.219	Semua Kecamatan
130	PROGRAM PENYELENGGARAAN URUSAN PEMERINTAHAN UMUM	Persentase Penyelenggaraan Urusan Pemerintahan Umum	%	100	327.792.200	Semua Kecamatan
131	PROGRAM PEMBINAAN DAN PENGAWASAN PEMERINTAHAN DESA	Persentase Pembinaan dan Pengawasan Pemerintahan Desa	%	100	675.398.700	Semua Kecamatan
	UNSUR PEMERINTAHAN UMUM					
	KESATUAN BANGSA DAN POLITIK					
132	PROGRAM PENGUATAN IDEOLOGI PANCASILA DAN	Cakupan Penguatan Ideologi Pancasila dan Karakter Kebangsaan	%	0,24	1.459.360.600	Badan Kesatuan Bangsa dan Politik

No	Bidang Urusan Pemerintahan dan Program Prioritas Pembangunan	Indikator Program	Satuan	Target Program	Pagu Indikatif	Perangkat Daerah Penanggung Jawab
1	2	3	4	5	6	7
	KARAKTER KEBANGSAAN					
133	PROGRAM PENINGKATAN PERAN PARTAI POLITIK DAN LEMBAGA PENDIDIKAN MELALUI PENDIDIKAN POLITIK DAN PENGEMBANGAN ETIKA SERTA BUDAYA POLITIK	Persentase Masyarakat yang Mendapatkan Pendidikan Politik	%	2,96	1.979.288.900	Badan Kesatuan Bangsa dan Politik
134	PROGRAM PEMBERDAYAAN DAN PENGAWASAN ORGANISASI KEMASYARAKATAN	Persentase Organisasi Kemasyarakatan yang Aktif	%	50	2.308.938.700	Badan Kesatuan Bangsa dan Politik
135	PROGRAM PEMBINAAN DAN PENGEMBANGAN KETAHANAN EKONOMI, SOSIAL, DAN BUDAYA	Persentase Peningkatan Ketahanan Ekonomi Sosial dan Budaya di Wilayah	%	100	621.403.200	Badan Kesatuan Bangsa dan Politik
136	PROGRAM PENINGKATAN KEWASPADAAN NASIONAL DAN PENINGKATAN KUALITAS DAN FASILITASI PENANGANAN KONFLIK SOSIAL	Jumlah Kejadian Konflik SARA	Kejadian	0	1.028.712.200	Badan Kesatuan Bangsa dan Politik
137	PROGRAM PENUNJANG URUSAN PEMERINTAHAN DAERAH KABUPATEN/KOTA	Persentase Pelaksanaan Penunjang Urusan Pemerintahan Daerah Kabupaten	%	100	1.403.040.094.064	Semua Perangkat Daerah
		Indeks Kepuasan Masyarakat (IKM) BLUD Bidang Kesehatan	Angka	85		Dinas Kesehatan Daerah
		Rata-rata nilai Sakip Perangkat Daerah	%	70,45		Sekretariat Daerah
		Persentase Perangkat Daerah dengan Nilai IKM Minimal 88,31	%	60		Sekretariat Daerah
Total Pagu Indikatif					2.514.485.713.176	

DINAS PENDIDIKAN DAN KEBUDAYAAN KABUPATEN PURWOREJO
TAHUN 2026

No	Kode	Urusan / Bidang Urusan / Program / Kegiatan / Sub Kegiatan	Indikator Program / Kegiatan / Sub Kegiatan	Target Akhir Periode Renstra OPD	Realisasi Capaian RENJA OPD Tahun 2024	Prakiraan Capaian Target RENJA OPD Tahun 2025	Capaian Kinerja Dan Kerangka Pendanaan					Kelompok Sasaran	Prakiraan Maju Rencana Tahun 2027		Perangkat Daerah Penanggung Jawab		
							Target 2026	Pagu Indikatif (Rp)	Lokasi	Sumber Dana	Prioritas		Target	Pagu Indikatif (Rp)			
											Nasional					Daerah	
1			DINAS PENDIDIKAN DAN KEBUDAYAAN					721.559.034.264,91							742.789.179.201,00		
1			URUSAN PEMERINTAHAN WAJIB YANG BERKAITAN DENGAN PELAYANAN DASAR					715.846.121.314,91							737.007.740.901,00		
1	01		URUSAN PEMERINTAHAN BIDANG PENDIDIKAN					715.846.121.314,91							737.007.740.901,00		
1	1	01	PROGRAM PENUNJANG URUSAN PEMERINTAHAN DAERAH KABUPATEN/KOTA	Persentase Pelaksanaan Penunjang Urusan Pemerintahan Daerah Kabupaten	100 %			100 %	590.718.189.635,91					100 %	589.460.983.675,00		
1	01	01	2.01	Perencanaan, Penganggaran, dan Evaluasi Kinerja Perangkat Daerah	Jumlah Dokumen Perencanaan, Penganggaran, dan Evaluasi Kinerja Perangkat Daerah	100 Dokumen		24 Dokumen	129.121.800,00				-	-	Aparatur	24 Dokumen	218.936.600,00
1	01	01	2.01	0001	Penyusunan Dokumen Perencanaan Perangkat Daerah	Jumlah Dokumen Perencanaan Perangkat Daerah		22 Dokumen	45.883.000,00	Kab. Purworejo, Semua Kecamatan, Semua Kel/Desa	DANA ALOKASI UMUM (DAU)	-	-	Aparatur		76.325.700,00	DINAS PENDIDIKAN DAN KEBUDAYAAN
1	01	01	2.01	0007	Evaluasi Kinerja Perangkat Daerah	Jumlah Laporan Evaluasi Kinerja Perangkat Daerah		6 Laporan	80.103.300,00	Kab. Purworejo, Semua Kecamatan, Semua Kel/Desa	DANA ALOKASI UMUM (DAU)	-	-	Aparatur		142.610.900,00	DINAS PENDIDIKAN DAN KEBUDAYAAN
1	01	01	2.01	0008	Penyelenggaraan Walidata Pendukung Statistik Sektoral Daerah	Jumlah Dokumen Hasil Penyelenggaraan Walidata Pendukung Statistik Sektoral Daerah		1 Dokumen	3.135.500,00	Semua Kota/Kab, Semua Kecamatan, Semua Kel/Desa	DANA ALOKASI UMUM (DAU)	-	-	Aparatur		0,00	DINAS PENDIDIKAN DAN KEBUDAYAAN
1	01	01	2.02	Administrasi Keuangan Perangkat Daerah	Jumlah Laporan Administrasi Keuangan Perangkat Daerah	100%		45 Laporan	589.301.797.407,91				-	-	Aparatur	100%	587.465.276.575,00
1	01	01	2.02	0001	Penyediaan Gaji dan Tunjangan ASN	Jumlah Orang yang Menerima Gaji dan Tunjangan ASN		5746 Orang/bulan	589.279.189.807,91	Kab. Purworejo, Semua Kecamatan, Semua Kel/Desa	DANA ALOKASI UMUM (DAU), DAK NON FISIK-TPG PNSD, DAK NON FISIK-TPG PNSD	-	-	Aparatur		587.465.276.575,00	DINAS PENDIDIKAN DAN KEBUDAYAAN
1	01	01	2.02	0007	Koordinasi dan Penyusunan Laporan Keuangan Bulanan/ Triwulanan/ Semesteran SKPD	Jumlah Laporan Keuangan Bulanan/ Triwulanan/ Semesteran SKPD dan Laporan Koordinasi Penyusunan Laporan Keuangan Bulanan/Triwulanan/Semesteran SKPD		24 Laporan	22.607.600,00	Kab. Purworejo, Semua Kecamatan, Semua Kel/Desa	DANA ALOKASI UMUM (DAU)	-	-	Aparatur		42.141.000,00	DINAS PENDIDIKAN DAN KEBUDAYAAN
1	01	01	2.03	Administrasi Barang Milik Daerah pada Perangkat Daerah	Jumlah Laporan Administrasi Barang Milik Daerah pada Perangkat Daerah	11 Laporan		11 Laporan	65.789.900,00				-	-	Aparatur	11 Laporan	16.307.700,00
1	01	01	2.03	0006	Penatausahaan Barang Milik Daerah pada SKPD	Jumlah Laporan Penatausahaan Barang Milik Daerah pada SKPD		11 Laporan	65.789.900,00	Kab. Purworejo, Semua Kecamatan, Semua Kel/Desa	DANA ALOKASI UMUM (DAU)	-	-	Aparatur		16.307.700,00	DINAS PENDIDIKAN DAN KEBUDAYAAN
1	01	01	2.04	Administrasi Pendapatan Daerah Kewenangan Perangkat Daerah	Jumlah Laporan Administrasi Pendapatan Daerah Kewenangan Perangkat Daerah	64 Laporan		16 Laporan	10.611.600,00				-	-	Aparatur	16 Laporan	10.611.600,00
1	01	01	2.04	0007	Pelaporan Pengelolaan Retribusi Daerah	Jumlah Laporan Pengelolaan Retribusi Daerah		1 Dokumen	10.611.600,00	Semua Kota/Kab, Semua Kecamatan, Semua Kel/Desa	DANA ALOKASI UMUM (DAU)	-	-	Aparatur		10.611.600,00	DINAS PENDIDIKAN DAN KEBUDAYAAN
1	01	01	2.05	Administrasi Kepegawaian Perangkat Daerah	Jumlah Dokumen Administrasi Kepegawaian Perangkat Daerah	-		21 Dokumen	1.840.900,00				-	-	Aparatur	-	6.851.200,00
1	01	01	2.05	0004	Koordinasi dan Pelaksanaan Sistem Informasi Kepegawaian	Jumlah Dokumen Hasil Koordinasi dan Pelaksanaan Sistem Informasi Kepegawaian		1 Dokumen	512.900,00	Kab. Purworejo, Semua Kecamatan, Semua Kel/Desa	DANA ALOKASI UMUM (DAU)	-	-	Aparatur		2.209.800,00	DINAS PENDIDIKAN DAN KEBUDAYAAN
1	01	01	2.05	0011	Bimbingan Teknis Implementasi Peraturan Perundang-Undangan	Jumlah Orang yang Mengikuti Bimbingan Teknis Implementasi Peraturan Perundang-Undangan		100 Orang	1.328.000,00	Kab. Purworejo, Semua Kecamatan, Semua Kel/Desa	DANA ALOKASI UMUM (DAU)	-	-	Aparatur		4.641.400,00	DINAS PENDIDIKAN DAN KEBUDAYAAN
1	01	01	2.06	Administrasi Umum Perangkat Daerah	Jumlah Dokumen Administrasi Umum Perangkat Daerah	-		8 Dokumen	191.918.200,00				-	-	Aparatur	-	567.000.000,00
1	01	01	2.06	0001	Penyediaan Komponen Instalasi												

No	Kode	Usuran / Bidang Usuran / Program / Kegiatan / Sub Kegiatan	Indikator Program / Kegiatan / Sub Kegiatan	Target Akhir Periode Renstra OPD	Realisasi Capaian RENJA OPD Tahun 2024	Prakiraan Capaian Target RENJA OPD Tahun 2025	Capaian Kinerja Dan Kerangka Pendanaan						Kelompok Sasaran	Prakiraan Maju Rencana Tahun 2027		Perangkat Daerah Penanggung Jawab
							Target 2026	Pagu Indikatif (Rp)	Lokasi	Sumber Dana	Prioritas			Target	Pagu Indikatif (Rp)	
											Nasional	Daerah				
1							4 Paket	12.520.900,00	Kab. Purworejo, Semua Kecamatan, Semua Kel/Desa	DANA ALOKASI UMUM (DAU)	-	-	Aparatur		50.000.000,00	DINAS PENDIDIKAN DAN KEBUDAYAAN
1	01	01	2.06	0003	Penyediaan Peralatan Rumah Tangga		Jumlah Paket Peralatan Rumah Tangga yang Disediakan									
							5 Paket	11.739.600,00	Kab. Purworejo, Semua Kecamatan, Semua Kel/Desa	DANA ALOKASI UMUM (DAU)	-	-	Aparatur		59.895.000,00	DINAS PENDIDIKAN DAN KEBUDAYAAN
1	01	01	2.06	0004	Penyediaan Bahan Logistik Kantor		Jumlah Paket Bahan Logistik Kantor yang Disediakan									
							12 Paket	84.949.800,00	Kab. Purworejo, Semua Kecamatan, Semua Kel/Desa	DANA ALOKASI UMUM (DAU)	-	-	Aparatur		134.904.000,00	DINAS PENDIDIKAN DAN KEBUDAYAAN
1	01	01	2.06	0005	Penyediaan Barang Cetak dan Penggandaan		Jumlah Paket Barang Cetak dan Penggandaan yang Disediakan									
							7 Paket	14.731.300,00	Kab. Purworejo, Semua Kecamatan, Semua Kel/Desa	DANA ALOKASI UMUM (DAU)	-	-	Aparatur		66.686.100,00	DINAS PENDIDIKAN DAN KEBUDAYAAN
1	01	01	2.06	0007	Penyediaan Bahan/Material		Jumlah Paket Bahan/Material yang Disediakan									
							2 Paket	6.367.000,00	Kab. Purworejo, Semua Kecamatan, Semua Kel/Desa	DANA ALOKASI UMUM (DAU)	-	-	Aparatur		76.456.900,00	DINAS PENDIDIKAN DAN KEBUDAYAAN
1	01	01	2.06	0008	Fasilitasi Kunjungan Tamu		Jumlah Laporan Fasilitas Kunjungan Tamu									
							12 Laporan	720.600,00	Kab. Purworejo, Semua Kecamatan, Semua Kel/Desa	DANA ALOKASI UMUM (DAU)	-	-	Aparatur		4.058.000,00	DINAS PENDIDIKAN DAN KEBUDAYAAN
1	01	01	2.06	0009	Penyelenggaraan Rapat Koordinasi dan Konsultasi SKPD		Jumlah Laporan Penyelenggaraan Rapat Koordinasi dan Konsultasi SKPD									
							12 Laporan	56.177.800,00	Kab. Purworejo, Semua Kecamatan, Semua Kel/Desa	DANA ALOKASI UMUM (DAU)	-	-	Aparatur		150.000.000,00	DINAS PENDIDIKAN DAN KEBUDAYAAN
1	01	01	2.06	0010	Penatausahaan Arsip Dinamis pada SKPD		Jumlah Dokumen Penatausahaan Arsip Dinamis pada SKPD									
							4 Dokumen	4.711.200,00	Kab. Purworejo, Semua Kecamatan, Semua Kel/Desa	DANA ALOKASI UMUM (DAU)	-	-	Aparatur		25.000.000,00	DINAS PENDIDIKAN DAN KEBUDAYAAN
1	01	01	2.07		Pengadaan Barang Milik Daerah Penunjang Urusan Pemerintah Daerah		Jumlah Unit Barang Milik Daerah Penunjang Urusan Pemerintah Daerah yang Disediakan									
							0 Jenis	0,00					Aparatur	-	100.000.000,00	
1	01	01	2.07	0002	Pengadaan Kendaraan Dinas Operasional atau Lapangan		Jumlah Unit Kendaraan Dinas Operasional atau Lapangan yang Disediakan									
							2 Unit	0,00	Kab. Purworejo, Semua Kecamatan, Semua Kel/Desa	DANA ALOKASI UMUM (DAU)	-	-	Aparatur		0,00	DINAS PENDIDIKAN DAN KEBUDAYAAN
1	01	01	2.07	0006	Pengadaan Peralatan dan Mesin Lainnya		Jumlah Unit Peralatan dan Mesin Lainnya yang Disediakan									
							14 Unit	0,00	Kab. Purworejo, Semua Kecamatan, Semua Kel/Desa	DANA ALOKASI UMUM (DAU)	-	-	Aparatur		100.000.000,00	DINAS PENDIDIKAN DAN KEBUDAYAAN
1	01	01	2.07	0011	Pengadaan Sarana dan Prasarana Pendukung Gedung Kantor atau Bangunan Lainnya		Jumlah Unit Sarana dan Prasarana Pendukung Gedung Kantor atau Bangunan Lainnya yang Disediakan									
							0 Unit	0,00	Kab. Purworejo, Semua Kecamatan, Semua Kel/Desa	DANA ALOKASI UMUM (DAU)	-	-	Aparatur		100.000.000,00	DINAS PENDIDIKAN DAN KEBUDAYAAN
1	01	01	2.08		Penyediaan Jasa Penunjang Urusan Pemerintahan Daerah		Jumlah Laporan Penyediaan Jasa Penunjang Urusan Pemerintahan Daerah									
							24 Laporan	519.333.378,00					Aparatur	-	495.000.000,00	
1	01	01	2.08	0002	Penyediaan Jasa Komunikasi, Sumber Daya Air dan Listrik		Jumlah Laporan Penyediaan Jasa Komunikasi, Sumber Daya Air dan Listrik yang Disediakan									
							12 Laporan	374.690.000,00	Kab. Purworejo, Semua Kecamatan, Semua Kel/Desa	DANA ALOKASI UMUM (DAU)	-	-	Aparatur		400.000.000,00	DINAS PENDIDIKAN DAN KEBUDAYAAN
1	01	01	2.08	0004	Penyediaan Jasa Pelayanan Umum Kantor		Jumlah Laporan Penyediaan Jasa Pelayanan Umum Kantor yang Disediakan									
							12 Laporan	144.643.378,00	Kab. Purworejo, Semua Kecamatan, Semua Kel/Desa	DANA ALOKASI UMUM (DAU)	-	-	Aparatur		95.000.000,00	DINAS PENDIDIKAN DAN KEBUDAYAAN
1	01	01	2.09		Pemeliharaan Barang Milik Daerah Penunjang Urusan Pemerintahan Daerah		Jumlah Laporan Pemeliharaan Barang Milik Daerah Penunjang Urusan Pemerintahan Daerah									
							212 Unit	497.776.450,00					Aparatur	-	581.000.000,00	
1	01	01	2.09	0001	Penyediaan Jasa Pemeliharaan, Biaya Pemeliharaan, dan Pajak Kendaraan Perorangan Dinas atau Kendaraan Dinas Jabatan		Jumlah Kendaraan Perorangan Dinas atau Kendaraan Dinas Jabatan yang Dipelihara dan Dibayarkan Pajaknya									
							1 Unit	40.234.200,00	Kab. Purworejo, Semua Kecamatan, Semua Kel/Desa	DANA ALOKASI UMUM (DAU)	-	-	Aparatur		260.000.000,00	DINAS PENDIDIKAN DAN KEBUDAYAAN
1	01	01	2.09	0002	Penyediaan Jasa Pemeliharaan, Biaya Pemeliharaan, Pajak dan Perizinan Kendaraan Dinas Operasional atau Lapangan		Jumlah Laporan Penyediaan Jasa Pemeliharaan, Biaya Pemeliharaan, Pajak dan Perizinan Kendaraan Dinas Operasional atau Lapangan									

No	Kode	Urusan / Bidang Urusan / Program / Kegiatan / Sub Kegiatan	Indikator Program / Kegiatan / Sub Kegiatan	Target Akhir Periode Renstra OPD	Realisasi Capaian RENJA OPD Tahun 2024	Prakiraan Capaian Target RENJA OPD Tahun 2025	Capaian Kinerja Dan Kerangka Pendanaan						Kelompok Sasaran	Prakiraan Maju Rencana Tahun 2027		Perangkat Daerah Penanggung Jawab	
							Target 2026	Pagu Indikatif (Rp)	Lokasi	Sumber Dana	Prioritas			Target	Pagu Indikatif (Rp)		
											Nasional	Daerah					
1							89 Unit	172.460.000,00	Kab. Purworejo, Semua Kecamatan, Semua Kel/Desa	DANA ALOKASI UMUM (DAU)	-	-	Aparatur	0,00	DINAS PENDIDIKAN DAN KEBUDAYAAN		
			Jumlah Kendaraan Dinas Operasional atau Lapangan yang Dipelihara dan dibayarkan Pajak dan Perizinannya														
1	01	01	2.09	0005	Pemeliharaan Mebel												
					Jumlah Mebel yang Dipelihara		30 Unit	4.944.250,00	Kab. Purworejo, Semua Kecamatan, Semua Kel/Desa	DANA ALOKASI UMUM (DAU)	-	-	Aparatur	6.000.000,00	DINAS PENDIDIKAN DAN KEBUDAYAAN		
1	01	01	2.09	0006	Pemeliharaan Peralatan dan Mesin Lainnya												
					Jumlah Peralatan dan Mesin Lainnya yang Dipelihara		75 Unit	151.221.000,00	Kab. Purworejo, Semua Kecamatan, Semua Kel/Desa	DANA ALOKASI UMUM (DAU)	-	-	Aparatur	170.000.000,00	DINAS PENDIDIKAN DAN KEBUDAYAAN		
1	01	01	2.09	0009	Pemeliharaan/Rehabilitasi Gedung Kantor dan Bangunan Lainnya												
					Jumlah Gedung Kantor dan Bangunan Lainnya yang Dipelihara/Direhabilitasi		17 Unit	128.917.000,00	Kab. Purworejo, Semua Kecamatan, Semua Kel/Desa	DANA ALOKASI UMUM (DAU)	-	-	Aparatur	145.000.000,00	DINAS PENDIDIKAN DAN KEBUDAYAAN		
2	1	01	02		PROGRAM PENGELOLAAN PENDIDIKAN	Persentase guru yang memenuhi kualifikasi Pendidikan terakhir S-1/D-IV dan bersertifikat pendidik di seluruh jenjang Persentase Satuan Pendidikan yang Mempunyai Guru Mengajar Mulok Bahasa Daerah/Seni Budaya dan Mengarusutamakan Kebudayaan Persentase Satuan Pendidikan yang Sarana/ Prasarananya dalam kondisi Baik Persentase Satuan Pendidikan yang Terakreditasi minimal B Persentase Siswa yang Mencapai Standar Kompetensi Minimum pada Asesmen Tingkat Nasional (seluruh jenjang): a. Literasi Membaca SD/Sederajat b. Literasi Membaca SMP/Sederajat c. Numerasi SD/Sederajat d. Numerasi SMP/Sederajat	81,91% 85,73% 85,21% 80,83% 84,49% 88,11% 74,97% 78,91%	63,62 % 52,51% 76,60 % 80,40 % 74,49% 83,71% 63,37% 72,91%							73,18% 62,15% 78,39% 80,55% 76,99% 84,81% 66,27% 74,41%	147.447.666.026,00	
					Jumlah guru Sekolah Dasar yang memenuhi kualifikasi Pendidikan terakhir S-1/D-IV dan bersertifikat pendidik Jumlah Satuan Pendidikan Sekolah Dasar yang Sarana/Prasarananya dalam kondisi baik Jumlah Satuan Pendidikan Sekolah Dasar yang terakreditasi minimal B		3343 Guru 406 Satuan Pendidikan 475 Satuan Pendidikan	67.391.843.479,00			-	-	Masyarakat	426 Satuan Pendidikan	81.187.691.819,00		
1	01	02	2.01	0001	Pembangunan Unit Sekolah Baru (USB)												
					Jumlah Sekolah Baru yang Telah Dibangun		1 Unit	0,00	Kab. Purworejo, Semua Kecamatan, Semua Kel/Desa	DANA ALOKASI UMUM (DAU)	-	-	Masyarakat	0,00	DINAS PENDIDIKAN DAN KEBUDAYAAN		
1	01	02	2.01	0006	Pembangunan Sarana, Prasarana dan Utilitas Sekolah												
					Jumlah Sarana, Prasarana dan Utilitas Sekolah yang Telah Dibangun		12 Unit	1.244.015.000,00	Kab. Purworejo, Semua Kecamatan, Semua Kel/Desa	DANA ALOKASI UMUM (DAU)	-	-	Masyarakat	1.650.000.000,00	DINAS PENDIDIKAN DAN KEBUDAYAAN		
1	01	02	2.01	0011	Rehabilitasi Sedang/Berat Perpustakaan Sekolah												
					Jumlah Perpustakaan Sekolah yang Telah Direhabilitasi Sedang/Berat		1 Ruang	100.000.000,00	Kab. Purworejo, Semua Kecamatan, Semua Kel/Desa	DANA ALOKASI UMUM (DAU)	-	-	Masyarakat	100.000.000,00	DINAS PENDIDIKAN DAN KEBUDAYAAN		
1	01	02	2.01	0014	Pengadaan Mebel Sekolah												
					Jumlah Mebel sekolah yang Tersedia		10 Paket	935.922.000,00	Kab. Purworejo, Semua Kecamatan, Semua Kel/Desa	DANA ALOKASI UMUM (DAU)	-	-	Masyarakat	3.000.000.000,00	DINAS PENDIDIKAN DAN KEBUDAYAAN		
1	01	02	2.01	0025	Pembinaan Minat, Bakat dan Kreativitas Siswa												
					Jumlah Siswa yang Mengikuti Ajang Kompetisi/Lomba Akademik dan Non Akademik		800 Peserta Didik	455.706.200,00	Kab. Purworejo, Semua Kecamatan, Semua Kel/Desa	DANA ALOKASI UMUM (DAU)	-	-	Masyarakat	500.000.000,00	DINAS PENDIDIKAN DAN KEBUDAYAAN		

No	Kode	Urusan / Bidang Urusan / Program / Kegiatan / Sub Kegiatan	Indikator Program / Kegiatan / Sub Kegiatan	Target Akhir Periode Renstra OPD	Realisasi Capaian RENJA OPD Tahun 2024	Prakiraan Capaian Target RENJA OPD Tahun 2025	Capaian Kinerja Dan Kerangka Pendanaan						Kelompok Sasaran	Prakiraan Maju Rencana Tahun 2027		Perangkat Daerah Penanggung Jawab
							Target 2026	Pagu Indikatif (Rp)	Lokasi	Sumber Dana	Prioritas			Target	Pagu Indikatif (Rp)	
											Nasional	Daerah				
1	2	3	4	5	6	7	8	9	10	11	12	13	14	15	16	17
1	01	02	2.01	0026	Penediaan Pendidik dan Tenaga Kependidikan bagi Satuan Pendidikan Sekolah Dasar		520 Orang	4.596.519.600,00	Kab. Purworejo, Semua Kecamatan, Semua Kel/Desa	DANA ALOKASI UMUM (DAU)	-	-	Masyarakat		12.000.000,00	DINAS PENDIDIKAN DAN KEBUDAYAAN
					Jumlah Pendidik dan Tenaga Kependidikan yang Tersedia pada Satuan Pendidikan Sekolah Dasar											
1	01	02	2.01	0027	Pengembangan Karir Pendidik dan Tenaga Kependidikan pada Satuan Pendidikan Sekolah Dasar		4863 Orang	131.206.000,00	Kab. Purworejo, Semua Kecamatan, Semua Kel/Desa	DANA ALOKASI UMUM (DAU)	-	-	Masyarakat		973.435.900,00	DINAS PENDIDIKAN DAN KEBUDAYAAN
					Jumlah Pendidik dan Tenaga Kependidikan yang Mendapatkan Fasilitas Kenaikan Pangkat/Golongan, Pemberian Promosi, Peningkatan Kompetensi dan Kualifikasi											
1	01	02	2.01	0028	Pembinaan Kelembagaan dan Manajemen Sekolah		489 Satuan Pendidikan	10.543.500,00	Kab. Purworejo, Semua Kecamatan, Semua Kel/Desa	DANA ALOKASI UMUM (DAU)	-	-	Masyarakat		117.825.900,00	DINAS PENDIDIKAN DAN KEBUDAYAAN
					Jumlah Sekolah Dasar yang Dilaksanakan Pembinaan Kelembagaan dan manajemen sekolah											
1	01	02	2.01	0029	Pengelolaan Dana BOS Sekolah Dasar		489 Satuan Pendidikan	52.613.130.079,00	Kab. Purworejo, Semua Kecamatan, Semua Kel/Desa	DAK NON FISIK-DANA BOSP-BOS REGULER	-	-	Masyarakat		54.448.723.387,00	DINAS PENDIDIKAN DAN KEBUDAYAAN
					Jumlah Sekolah Dasar yang Mengelola Dana BOS											
1	01	02	2.01	0030	Peningkatan Kapasitas Pengelolaan Dana BOS Sekolah Dasar		489 Orang	41.296.600,00	Kab. Purworejo, Semua Kecamatan, Semua Kel/Desa	DANA ALOKASI UMUM (DAU)	-	-	Masyarakat		106.067.500,00	DINAS PENDIDIKAN DAN KEBUDAYAAN
					Jumlah Tenaga Pengelola yang Meningkatkan Kapasitasnya dalam Pengelolaan Dana BOS Sekolah Dasar											
1	01	02	2.01	0037	Pelatihan Penggunaan Aplikasi Bidang Pendidikan		50 Orang	11.489.400,00	Kab. Purworejo, Semua Kecamatan, Semua Kel/Desa	DANA ALOKASI UMUM (DAU)	-	-	Masyarakat		30.000.000,00	DINAS PENDIDIKAN DAN KEBUDAYAAN
					Jumlah peserta pelatihan penggunaan aplikasi di bidang pendidikan yang dilaksanakan											
1	01	02	2.01	0038	Koordinasi, Perencanaan, Supervisi dan Evaluasi Layanan di Bidang Pendidikan		1 Dokumen	4.147.300,00	Kab. Purworejo, Semua Kecamatan, Semua Kel/Desa	DANA ALOKASI UMUM (DAU)	-	-	Masyarakat		30.000.000,00	DINAS PENDIDIKAN DAN KEBUDAYAAN
					Jumlah Dokumen Hasil Koordinasi, Perencanaan, Supervisi dan Evaluasi Layanan di Bidang Pendidikan											
1	01	02	2.01	0041	Fasilitasi Komunitas Belajar Pendidik dan Tenaga Kependidikan		16 Komunitas	3.827.100,00	Kab. Purworejo, Semua Kecamatan, Semua Kel/Desa	DANA ALOKASI UMUM (DAU)	-	-	Masyarakat		227.300.900,00	DINAS PENDIDIKAN DAN KEBUDAYAAN
					Jumlah Komunitas Belajar Pendidik dan Tenaga Pendidik yang terfasilitasi											
1	01	02	2.01	0047	Pembangunan Ruang Kelas Baru		6 Ruang	755.626.500,00	Kab. Purworejo, Semua Kecamatan, Semua Kel/Desa	DANA ALOKASI UMUM (DAU)	-	-	Masyarakat		980.000.000,00	DINAS PENDIDIKAN DAN KEBUDAYAAN
					Jumlah Ruang Kelas Baru yang Bertambah											
1	01	02	2.01	0048	Rehabilitasi Sedang/Berat Sarana, Prasarana dan Utilitas Sekolah		11 Unit	780.000.000,00	Kab. Purworejo, Semua Kecamatan, Semua Kel/Desa	DANA ALOKASI UMUM (DAU)	-	-	Masyarakat		600.000.000,00	DINAS PENDIDIKAN DAN KEBUDAYAAN
					Jumlah Sarana, Prasarana dan Utilitas Sekolah yang Telah Direhabilitasi Sedang/Berat											
1	01	02	2.01	0049	Bimbingan Teknis, Pelatihan, dan/atau Magang/PKL untuk Peningkatan Kapasitas Bidang Pendidikan		180 Orang	33.947.700,00	Kab. Purworejo, Semua Kecamatan, Semua Kel/Desa	DANA ALOKASI UMUM (DAU)	-	-	Masyarakat		360.000.000,00	DINAS PENDIDIKAN DAN KEBUDAYAAN
					Jumlah Peserta Bimbingan Teknis, Pelatihan, dan/atau Magang/PKL untuk Peningkatan Kapasitas Bidang Pendidikan yang dilaksanakan											
1	01	02	2.01	0050	Penyelenggaraan Proses Belajar Bagi Peserta Didik		489 Satuan Pendidikan	3.403.637.900,00	Kab. Purworejo, Semua Kecamatan, Semua Kel/Desa	DANA ALOKASI UMUM (DAU)	-	-	Masyarakat		450.793.800,00	DINAS PENDIDIKAN DAN KEBUDAYAAN
					Jumlah Satuan Pendidikan yang Menyelenggarakan Proses Belajar											
1	01	02	2.01	0051	Rehabilitasi Sedang/Berat Ruang Kelas Sekolah		8 Ruang	1.182.845.500,00	Kab. Purworejo, Semua Kecamatan, Semua Kel/Desa	DANA ALOKASI UMUM (DAU)	-	-	Masyarakat		7.175.100.000,00	DINAS PENDIDIKAN DAN KEBUDAYAAN
					Jumlah Ruang Kelas Sekolah yang Telah Direhabilitasi Sedang/Berat											
1	01	02	2.01	0054	Penyediaan Biaya Personil Peserta Didik Sekolah Dasar		20376 Peserta Didik	161.825.600,00	Kab. Purworejo, Semua Kecamatan, Semua Kel/Desa	DANA ALOKASI UMUM (DAU)	-	-	Masyarakat		6.471.766.432,00	DINAS PENDIDIKAN DAN KEBUDAYAAN
					Jumlah Peserta Didik Sekolah Dasar yang Menerima Biaya Personil Peserta Didik											
1	01	02	2.01	0055	Pengadaan Alat Praktik dan Peraga Peserta Didik		9 Paket	926.157.500,00	Kab. Purworejo, Semua Kecamatan, Semua Kel/Desa	DANA ALOKASI UMUM (DAU), DAK FISIK-BIDANG PENDIDIKAN-REGULER-SD	-	-	Masyarakat		3.954.678.000,00	DINAS PENDIDIKAN DAN KEBUDAYAAN
					Jumlah Alat Praktik dan Peraga Peserta Didik yang Tersedia											

No	Kode	Usuran / Bidang Usuran / Program / Kegiatan / Sub Kegiatan	Indikator Program / Kegiatan / Sub Kegiatan	Target Akhir Periode Renstra OPD	Realisasi Capaian RENJA OPD Tahun 2024	Prakiraan Capaian Target RENJA OPD Tahun 2025	Capaian Kinerja Dan Kerangka Pendanaan						Kelompok Sasaran	Prakiraan Maju Rencana Tahun 2027		Perangkat Daerah Penanggung Jawab
							Target 2026	Pagu Indikatif (Rp)	Lokasi	Sumber Dana	Prioritas			Target	Pagu Indikatif (Rp)	
											Nasional	Daerah				
1	2	3	4	5	6	7	8	9	10	11	12	13	14	15	16	17
1	01 02 2.02	Pengelolaan Pendidikan Sekolah Menengah Pertama	Jumlah guru Sekolah Menengah Pertama yang memenuhi kualifikasi Pendidikan terakhir S-1/D-IV dan bersertifikat pendidik Jumlah Satuan Pendidikan Sekolah Menengah Pertama yang Sarana/Prasarananya dalam kondisi baik Jumlah Satuan Pendidikan Sekolah Menengah Pertama yang terakreditasi minimal B	-			850 Guru 40 Satuan Pendidikan 78 Satuan Pendidikan	36.346.273.400,00			-	-	Masyarakat	-	44.521.798.034,00	
1	01 02 2.02 0012	Pembangunan Sarana, Prasarana dan Utilitas Sekolah	Jumlah Sarana, Prasarana dan Utilitas Sekolah yang Telah Dibangun				1 Unit	150.000.000,00	Kab. Purworejo, Semua Kecamatan, Semua Kel/Desa	DANA ALOKASI UMUM (DAU)	-	-	Masyarakat		880.000.000,00	DINAS PENDIDIKAN DAN KEBUDAYAAN
1	01 02 2.02 0014	Rehabilitasi Sedang/Berat Ruang Kelas Sekolah	Jumlah Ruang kelas sekolah yang Telah Direhabilitasi Sedang/Berat				1 Ruang	150.000.000,00	Kab. Purworejo, Semua Kecamatan, Semua Kel/Desa	DANA ALOKASI UMUM (DAU)	-	-	Masyarakat		3.923.335.000,00	DINAS PENDIDIKAN DAN KEBUDAYAAN
1	01 02 2.02 0018	Rehabilitasi Sedang/Berat Laboratorium	Jumlah Laboratorium yang Telah Direhabilitasi Sedang/Berat				1 Ruang	200.000.000,00	Kab. Purworejo, Semua Kecamatan, Semua Kel/Desa	DANA ALOKASI UMUM (DAU)	-	-	Masyarakat		500.000.000,00	DINAS PENDIDIKAN DAN KEBUDAYAAN
1	01 02 2.02 0024	Rehabilitasi Sedang/Berat Sarana, Prasarana dan Utilitas Sekolah	Jumlah Sarana, Prasarana dan Utilitas Sekolah yang Telah Direhabilitasi Sedang/Berat				1 Unit	100.000.000,00	Kab. Purworejo, Semua Kecamatan, Semua Kel/Desa	DANA ALOKASI UMUM (DAU)	-	-	Masyarakat		450.758.400,00	DINAS PENDIDIKAN DAN KEBUDAYAAN
1	01 02 2.02 0025	Pengadaan Mebel Sekolah	Jumlah Mebel Sekolah yang Tersedia				9 Paket	1.550.000.000,00	Kab. Purworejo, Semua Kecamatan, Semua Kel/Desa	DANA ALOKASI UMUM (DAU)	-	-	Masyarakat		450.758.400,00	DINAS PENDIDIKAN DAN KEBUDAYAAN
1	01 02 2.02 0032	Penyediaan Biaya Personil Peserta Didik Sekolah Menengah Pertama	Jumlah Peserta didik Sekolah Menengah Pertama yang Menerima Biaya Personil Peserta Didik				7807 Peserta Didik	112.935.800,00	Kab. Purworejo, Semua Kecamatan, Semua Kel/Desa	DANA ALOKASI UMUM (DAU)	-	-	Masyarakat		3.500.000.000,00	DINAS PENDIDIKAN DAN KEBUDAYAAN
1	01 02 2.02 0038	Pembinaan Minat, Bakat dan Kreativitas Siswa	Jumlah Siswa yang Mengikuti Ajang Kompetisi/Lomba Akademik dan Non Akademik				731 Peserta Didik	210.242.000,00	Kab. Purworejo, Semua Kecamatan, Semua Kel/Desa	DANA ALOKASI UMUM (DAU)	-	-	Masyarakat		250.000.000,00	DINAS PENDIDIKAN DAN KEBUDAYAAN
1	01 02 2.02 0039	Penyediaan Pendidik dan Tenaga Kependidikan bagi Satuan Pendidikan Sekolah Menengah Pertama	Jumlah Pendidik dan Tenaga Kependidikan yang Tersedia pada Satuan Pendidikan Sekolah Menengah Pertama				150 Orang	1.240.701.800,00	Kab. Purworejo, Semua Kecamatan, Semua Kel/Desa	DANA ALOKASI UMUM (DAU)	-	-	Masyarakat		12.881.700,00	DINAS PENDIDIKAN DAN KEBUDAYAAN
1	01 02 2.02 0040	Pengembangan Karir Pendidik dan Tenaga Kependidikan pada Satuan Pendidikan Sekolah Menengah Pertama	Jumlah Pendidik dan Tenaga Kependidikan yang Mendapatkan Fasilitas Kenaikan Pangkat/Golongan, Pemberian Promosi, Peningkatan Kompetensi dan Kualifikasi				960 Orang	78.178.000,00	Kab. Purworejo, Semua Kecamatan, Semua Kel/Desa	DANA ALOKASI UMUM (DAU)	-	-	Masyarakat		304.334.800,00	DINAS PENDIDIKAN DAN KEBUDAYAAN
1	01 02 2.02 0041	Pembinaan Kelembagaan dan Manajemen Sekolah	Jumlah Sekolah Menengah Pertama yang Dilaksanakan Pembinaan				92 Satuan Pendidikan	40.669.900,00	Kab. Purworejo, Semua Kecamatan, Semua Kel/Desa	DANA ALOKASI UMUM (DAU)	-	-	Masyarakat		12.000.000,00	DINAS PENDIDIKAN DAN KEBUDAYAAN
1	01 02 2.02 0042	Pengelolaan Dana BOS Sekolah Menengah Pertama	Jumlah Sekolah Menengah pertama yang Mengelola Dana BOS				89 Satuan Pendidikan	30.275.645.000,00	Kab. Purworejo, Semua Kecamatan, Semua Kel/Desa	DAK NON FISIK-DANA BOSP-BOS REGULER, DAK NON FISIK-DANA BOSP-BOS KINERJA	-	-	Masyarakat		30.973.466.934,00	DINAS PENDIDIKAN DAN KEBUDAYAAN
1	01 02 2.02 0043	Peningkatan Kapasitas Pengelolaan Dana BOS Sekolah Menengah Pertama	Jumlah Tenaga yang Meningkatkan Kapasitasnya dalam Pengelolaan Dana BOS Sekolah Menengah Pertama				178 Orang	29.340.200,00	Kab. Purworejo, Semua Kecamatan, Semua Kel/Desa	DANA ALOKASI UMUM (DAU)	-	-	Masyarakat		60.000.000,00	DINAS PENDIDIKAN DAN KEBUDAYAAN
1	01 02 2.02 0049	Pengembangan konten digital untuk pendidikan														

No	Kode	Urusan / Bidang Urusan / Program / Kegiatan / Sub Kegiatan	Indikator Program / Kegiatan / Sub Kegiatan	Target Akhir Periode Renstra OPD	Realisasi Capaian RENJA OPD Tahun 2024	Prakiraan Capaian Target RENJA OPD Tahun 2025	Capaian Kinerja Dan Kerangka Pendanaan						Kelompok Sasaran	Prakiraan Maju Rencana Tahun 2027		Perangkat Daerah Penanggung Jawab
							Target 2026	Pagu Indikatif (Rp)	Lokasi	Sumber Dana	Prioritas			Target	Pagu Indikatif (Rp)	
											Nasional	Daerah				
1	2	3	4	5	6	7	8	9	10	11	12	13	14	15	16	17
			Jumlah konten digital untuk pendidikan yang telah dikembangkan				11 Konten Digital	13.811.200,00	Kab. Purworejo, Semua Kecamatan, Semua Kel/Desa	DANA ALOKASI UMUM (DAU)	-	-	Masyarakat		30.000.000,00	DINAS PENDIDIKAN DAN KEBUDAYAAN
1	01	02	2.02	0050	Pelatihan Penggunaan Aplikasi Bidang Pendidikan											
			Jumlah peserta pelatihan penggunaan aplikasi di bidang pendidikan yang dilaksanakan				89 Orang	8.371.200,00	Kab. Purworejo, Semua Kecamatan, Semua Kel/Desa	DANA ALOKASI UMUM (DAU)	-	-	Masyarakat		30.000.000,00	DINAS PENDIDIKAN DAN KEBUDAYAAN
1	01	02	2.02	0051	Koordinasi, Perencanaan, Supervisi dan Evaluasi Layanan di Bidang Pendidikan											
			Jumlah Dokumen Hasil Koordinasi, Perencanaan, Supervisi dan Evaluasi Layanan di Bidang Pendidikan				1 Dokumen	10.065.000,00	Kab. Purworejo, Semua Kecamatan, Semua Kel/Desa	DANA ALOKASI UMUM (DAU)	-	-	Masyarakat		20.440.000,00	DINAS PENDIDIKAN DAN KEBUDAYAAN
1	01	02	2.02	0058	Penyelenggaraan Proses Belajar bagi Peserta Didik											
			Jumlah Peserta Didik yang Mengikuti Proses Belajar				92 Satuan Pendidikan	2.062.099.300,00	Kab. Purworejo, Semua Kecamatan, Semua Kel/Desa	DANA ALOKASI UMUM (DAU)	-	-	Masyarakat		411.522.800,00	DINAS PENDIDIKAN DAN KEBUDAYAAN
1	01	02	2.02	0059	Pembangunan Ruang Kelas Baru											
			Jumlah Ruang Kelas Baru yang Bertambah				2 Ruang	0,00	Kab. Purworejo, Semua Kecamatan, Semua Kel/Desa	DANA ALOKASI UMUM (DAU)	-	-	Masyarakat		750.000.000,00	DINAS PENDIDIKAN DAN KEBUDAYAAN
1	01	02	2.02	0060	Bimbingan Teknis, Pelatihan, dan/atau Magang/PKL untuk Peningkatan Kapasitas Bidang Pendidikan											
			Jumlah Peserta Bimbingan Teknis, Pelatihan, dan/atau Magang/PKL untuk Peningkatan Kapasitas Bidang Pendidikan yang dilaksanakan				92 Orang	14.214.000,00	Kab. Purworejo, Semua Kecamatan, Semua Kel/Desa	DANA ALOKASI UMUM (DAU)	-	-	Masyarakat		30.000.000,00	DINAS PENDIDIKAN DAN KEBUDAYAAN
1	01	02	2.02	0064	Rehabilitasi Sedang/Berat Ruang Guru/Kepala Sekolah/TU											
			Jumlah Ruang Guru/Kepala Sekolah/TU yang Telah Direhabilitasi Sedang/Berat				1 Ruang	100.000.000,00	Kab. Purworejo, Semua Kecamatan, Semua Kel/Desa	DANA ALOKASI UMUM (DAU)	-	-	Masyarakat		1.932.300.000,00	DINAS PENDIDIKAN DAN KEBUDAYAAN
1	01	02	2.03		Pengelolaan Pendidikan Anak Usia Dini (PAUD)											
			Jumlah guru PAUD yang memenuhi kualifikasi Pendidikan terakhir S-1/D-IV dan bersertifikat pendidik Jumlah Satuan Pendidikan Anak Usia Dini (PAUD) yang Sarana/Prasarananya dalam kondisi baik Jumlah Satuan Pendidikan Anak Usia Dini (PAUD) yang terakreditasi minimal B				602 Guru 618 Satuan Pendidikan 559 Satuan Pendidikan	18.801.200.100,00			-	-	Masyarakat	-	19.196.653.273,00	
1	01	02	2.03	0002	Pembangunan Sarana, Prasarana dan Utilitas PAUD											
			Jumlah Sarana, Prasarana dan Utilitas PAUD yang Telah Dibangun				1 Unit	100.000.000,00	Kab. Purworejo, Semua Kecamatan, Semua Kel/Desa	DANA ALOKASI UMUM (DAU)	-	-	Masyarakat		100.000.000,00	DINAS PENDIDIKAN DAN KEBUDAYAAN
1	01	02	2.03	0015	Penyediaan Pendidik dan Tenaga Kependidikan bagi Satuan PAUD											
			Jumlah Pendidik dan Tenaga Kependidikan yang Tersedia pada PAUD				100 Orang	1.261.600,00	Kab. Purworejo, Semua Kecamatan, Semua Kel/Desa	DANA ALOKASI UMUM (DAU)	-	-	Masyarakat		0,00	DINAS PENDIDIKAN DAN KEBUDAYAAN
1	01	02	2.03	0016	Pengembangan Karir Pendidik dan Tenaga Kependidikan pada Satuan Pendidikan PAUD											
			Jumlah Pendidik dan Tenaga Kependidikan yang Mendapatkan Fasilitas Kenaikan Pangkat/Golongan, Pemberian Promosi, Peningkatan Kompetensi dan Kualifikasi				1854 Orang	4.922.746.400,00	Kab. Purworejo, Semua Kecamatan, Semua Kel/Desa	DANA ALOKASI UMUM (DAU)	-	-	Masyarakat		5.547.218.800,00	DINAS PENDIDIKAN DAN KEBUDAYAAN
1	01	02	2.03	0017	Pembinaan Kelembagaan dan Manajemen PAUD											
			Jumlah PAUD yang Dilaksanakan Pembinaan Kelembagaan dan Manajemen				425 Satuan Pendidikan	979.516.600,00	Kab. Purworejo, Semua Kecamatan, Semua Kel/Desa	DANA ALOKASI UMUM (DAU)	-	-	Masyarakat		1.021.773.400,00	DINAS PENDIDIKAN DAN KEBUDAYAAN
1	01	02	2.03	0018	Pengelolaan Dana BOP PAUD											
			Jumlah PAUD yang Mengelola Dana BOP				790 Satuan Pendidikan	11.500.532.000,00	Kab. Purworejo, Semua Kecamatan, Semua Kel/Desa	DAK NON FISIK-BOP PAUD, DAK NON FISIK-BOP PAUD, DAK NON FISIK-DANA BOSP-BOP PAUD REGULER	-	-	Masyarakat		11.616.693.373,00	DINAS PENDIDIKAN DAN KEBUDAYAAN
1	01	02	2.03	0019	Peningkatan Kapasitas Pengelolaan Dana BOP PAUD											

No	Kode	Urusan / Bidang Urusan / Program / Kegiatan / Sub Kegiatan	Indikator Program / Kegiatan / Sub Kegiatan	Target Akhir Periode Renstra OPD	Realisasi Capaian RENJA OPD Tahun 2024	Prakiraan Capaian Target RENJA OPD Tahun 2025	Capaian Kinerja Dan Kerangka Pendanaan						Kelompok Sasaran	Prakiraan Maju Rencana Tahun 2027		Perangkat Daerah Penanggung Jawab
							Target 2026	Pagu Indikatif (Rp)	Lokasi	Sumber Dana	Prioritas			Target	Pagu Indikatif (Rp)	
											Nasional	Daerah				
1							150 Orang	28.316.600,00	Kab. Purworejo, Semua Kecamatan, Semua Kel/Desa	DANA ALOKASI UMUM (DAU)	-	-	Masyarakat		140.620.000,00	DINAS PENDIDIKAN DAN KEBUDAYAAN
1	01	02	2.03	0025	Koordinasi, Perencanaan, Supervisi dan Evaluasi Layanan di Bidang Pendidikan											
							1 Dokumen	4.629.400,00	Kab. Purworejo, Semua Kecamatan, Semua Kel/Desa	DANA ALOKASI UMUM (DAU)	-	-	Masyarakat		163.447.700,00	DINAS PENDIDIKAN DAN KEBUDAYAAN
1	01	02	2.03	0046	Pengadaan Alat Praktik dan Peraga Peserta Didik PAUD											
							28 Paket	645.000.000,00	Kab. Purworejo, Semua Kecamatan, Semua Kel/Desa	DANA ALOKASI UMUM (DAU), DAK FISIK-BIDANG PENDIDIKAN-REGULER-PAUD	-	-	Masyarakat		456.900.000,00	DINAS PENDIDIKAN DAN KEBUDAYAAN
1	01	02	2.03	0051	Rehabilitasi Sedang/Berat Ruang Kelas Sekolah											
							5 Ruang	619.197.500,00	Kab. Purworejo, Semua Kecamatan, Semua Kel/Desa	DANA ALOKASI UMUM (DAU)	-	-	Masyarakat		150.000.000,00	DINAS PENDIDIKAN DAN KEBUDAYAAN
1	01	02	2.04		Pengelolaan Pendidikan Nonformal/Kesetaraan											
							34 Guru 7 Satuan Pendidikan 7 Satuan Pendidikan	2.364.570.400,00			-	-	Masyarakat	-	2.541.522.900,00	
1	01	02	2.04	0010	Penyediaan Biaya Personil Peserta Didik Nonformal/Kesetaraan											
							90 Peserta Didik	95.460.100,00	Kab. Purworejo, Semua Kecamatan, Semua Kel/Desa	DANA ALOKASI UMUM (DAU)	-	-	Masyarakat		200.000.000,00	DINAS PENDIDIKAN DAN KEBUDAYAAN
1	01	02	2.04	0014	Penyediaan Pendidik dan Tenaga Kependidikan bagi Satuan Pendidikan Nonformal/Kesetaraan											
							74 Orang	1.526.600,00	Kab. Purworejo, Semua Kecamatan, Semua Kel/Desa	DANA ALOKASI UMUM (DAU)	-	-	Masyarakat	0,00		DINAS PENDIDIKAN DAN KEBUDAYAAN
1	01	02	2.04	0016	Pembinaan Kelembagaan dan Manajemen Sekolah Nonformal/Kesetaraan											
							47 Satuan Pendidikan	77.692.300,00	Kab. Purworejo, Semua Kecamatan, Semua Kel/Desa	DANA ALOKASI UMUM (DAU)	-	-	Masyarakat		121.722.900,00	DINAS PENDIDIKAN DAN KEBUDAYAAN
1	01	02	2.04	0017	Pengelolaan Dana BOP Sekolah Nonformal/Kesetaraan											
							10 Satuan Pendidikan	1.793.548.500,00	Kab. Purworejo, Semua Kecamatan, Semua Kel/Desa	DANA ALOKASI UMUM (DAU), DAK NON FISIK-BOP PENDIDIKAN KESETARAAN	-	-	Masyarakat		1.744.800.000,00	DINAS PENDIDIKAN DAN KEBUDAYAAN
1	01	02	2.04	0027	Koordinasi, Perencanaan, Supervisi dan Evaluasi Layanan di Bidang Pendidikan											
							1 Dokumen	2.019.200,00	Kab. Purworejo, Semua Kecamatan, Semua Kel/Desa	DANA ALOKASI UMUM (DAU)	-	-	Masyarakat		10.000.000,00	DINAS PENDIDIKAN DAN KEBUDAYAAN
1	01	02	2.04	0046	Penyelenggaraan Proses Belajar bagi Peserta Didik											
							270 Peserta Didik	9.323.700,00	Kab. Purworejo, Semua Kecamatan, Semua Kel/Desa	DANA ALOKASI UMUM (DAU)	-	-	Masyarakat		40.000.000,00	DINAS PENDIDIKAN DAN KEBUDAYAAN
1	01	02	2.04	0055	Pengadaan Alat Praktik dan Peraga Peserta Didik Nonformal / Kesetaraan											
							0 Paket	0,00	Kab. Purworejo, Semua Kecamatan, Semua Kel/Desa	DANA ALOKASI UMUM (DAU)	-	-	Masyarakat		150.000.000,00	DINAS PENDIDIKAN DAN KEBUDAYAAN
1	01	02	2.04	0061	Rehabilitasi Sedang/Berat Ruang Kelas Sekolah											
							4 Ruang	385.000.000,00	Kab. Purworejo, Semua Kecamatan, Semua Kel/Desa	DANA ALOKASI UMUM (DAU)	-	-	Masyarakat		275.000.000,00	DINAS PENDIDIKAN DAN KEBUDAYAAN
3	1	01	03		PROGRAM PENGEMBANGAN KURIKULUM											
							15,54 %	13.560.000,00						15,54 %	30.000.000,00	
1	01	03	2.01		Penetapan Kurikulum Muatan Lokal Pendidikan Dasar											
							1 Dokumen	13.560.000,00			-	-	Masyarakat	-	30.000.000,00	

No	Kode	Urusan / Bidang Urusan / Program / Kegiatan / Sub Kegiatan	Indikator Program / Kegiatan / Sub Kegiatan	Target Akhir Periode Renstra OPD	Realisasi Capaian RENJA OPD Tahun 2024	Prakiraan Capaian Target RENJA OPD Tahun 2025	Capaian Kinerja Dan Kerangka Pendanaan						Kelompok Sasaran	Prakiraan Maju Rencana Tahun 2027		Perangkat Daerah Penanggung Jawab
							Target 2026	Pagu Indikatif (Rp)	Lokasi	Sumber Dana	Prioritas			Target	Pagu Indikatif (Rp)	
											Nasional	Daerah				
1	2	3	4	5	6	7	8	9	10	11	12	13	14	15	16	17
1	01	03	2.01	0004	Pelatihan Penyusunan Kurikulum Muatan Lokal Pendidikan Dasar		100 Orang	13.560.000,00	Kab. Purworejo, Semua Kecamatan, Semua Kel/Desa	DANA ALOKASI UMUM (DAU)	-	-	Masyarakat		30.000.000,00	DINAS PENDIDIKAN DAN KEBUDAYAAN
4	1	01	05		PROGRAM PENGENDALIAN PERIZINAN PENDIDIKAN	Persentase Penyelenggaraan Pendidikan Oleh Masyarakat yang Berizin	100 %	4.808.100,00						100 %	25.488.400,00	
1	01	05	2.01		Penerbitan Izin Pendidikan Dasar yang Diselenggarakan oleh Masyarakat	Jumlah satuan pendidikan dasar yang berizin	-	780.000,00					Masyarakat	-	15.488.400,00	
1	01	05	2.01	0001	Penilaian Kelayakan Usul Perizinan Pendidikan Dasar yang Diselenggarakan oleh Masyarakat		1 Dokumen	0,00	Kab. Purworejo, Semua Kecamatan, Semua Kel/Desa	DANA ALOKASI UMUM (DAU)	-	-	Masyarakat		10.000.000,00	DINAS PENDIDIKAN DAN KEBUDAYAAN
1	01	05	2.01	0002	Pengendalian dan Pengawasan Perizinan Pendidikan Dasar yang Diselenggarakan oleh Masyarakat		1 Dokumen	780.000,00	Kab. Purworejo, Semua Kecamatan, Semua Kel/Desa	DANA ALOKASI UMUM (DAU)	-	-	Masyarakat		5.488.400,00	DINAS PENDIDIKAN DAN KEBUDAYAAN
1	01	05	2.02		Penerbitan Izin PAUD dan Pendidikan Nonformal yang Diselenggarakan oleh Masyarakat	Jumlah Satuan pendidikan PAUD dan Nonformal yang berizin	-	4.028.100,00					Masyarakat	-	10.000.000,00	
1	01	05	2.02	0002	Pengendalian dan Pengawasan Perizinan PAUD dan Pendidikan Nonformal yang Diselenggarakan oleh Masyarakat		1 Dokumen	1.932.800,00	Kab. Purworejo, Semua Kecamatan, Semua Kel/Desa	DANA ALOKASI UMUM (DAU)	-	-	Masyarakat		5.000.000,00	DINAS PENDIDIKAN DAN KEBUDAYAAN
1	01	05	2.02	0003	Pembinaan PAUD dan Pendidikan Nonformal yang Diselenggarakan oleh Masyarakat		1 Dokumen	2.095.300,00	Kab. Purworejo, Semua Kecamatan, Semua Kel/Desa	DANA ALOKASI UMUM (DAU)	-	-	Masyarakat		5.000.000,00	DINAS PENDIDIKAN DAN KEBUDAYAAN
5	1	01	06		PROGRAM PENGEMBANGAN BAHASA DAN SASTRA	Persentase satuan pendidikan yang mengembangkan dan menerapkan pembiasaan penggunaan bahasa Jawa	87,22%	205.676.200,00						75 %	43.602.800,00	
1	01	06	2.01		Pembinaan, Pengembangan dan Perlindungan Bahasa dan Sastra yang Penuturannya dalam Daerah Kabupaten/Kota	Jumlah satuan pendidikan yang menerapkan pembiasaan penggunaan Bahasa Jawa dan mengembangkannya	-	505.676.200,00					Masyarakat	-	43.602.800,00	
1	01	06	2.01	0010	Pembinaan Sumber Daya Manusia Kebahasaan dan Kesastraan kewenangan kab/kota		489 Orang	205.676.200,00	Kab. Purworejo, Semua Kecamatan, Semua Kel/Desa	DANA ALOKASI UMUM (DAU)	-	-	Masyarakat		43.602.800,00	DINAS PENDIDIKAN DAN KEBUDAYAAN
2	22				URUSAN PEMERINTAHAN WAJIB YANG TIDAK BERKAITAN DENGAN PELAYANAN DASAR			5.712.912.950,00							5.639.297.300,00	
6	2	22	02		PROGRAM PENGEMBANGAN KEBUDAYAAN	Persentase Objek Pemajuan Kebudayaan yang Dikembangkan	70 %	3.933.101.750,00						70 %	3.391.053.800,00	
2	22	02	2.01		Pengelolaan Kebudayaan yang Masyarakat Pelakunya dalam Daerah Kabupaten/Kota	Jumlah Obyek Kebudayaan Masyarakat Yang Dikelola	-	267.514.900,00					Masyarakat	-	346.053.800,00	
2	22	02	2.01	0002	Pembinaan Sumber Daya Manusia, Lembaga, dan Pranata Kebudayaan		500 Orang	267.514.900,00	Kab. Purworejo, Semua Kecamatan, Semua Kel/Desa	DANA ALOKASI UMUM (DAU)	-	-	Masyarakat		346.053.800,00	DINAS PENDIDIKAN DAN KEBUDAYAAN
2	22	02	2.02		Pelestarian Kesenian Tradisional yang Masyarakat Pelakunya dalam Daerah Kabupaten/Kota	Jumlah Kesenian Tradisional Masyarakat Yang Dilestarikan	-	3.665.586.850,00					Masyarakat	-	3.045.000.000,00	
2	22	02	2.02	0001	Pelindungan, Pengembangan, Pemanfaatan Objek Pemajuan Tradisi Budaya		198 Objek	3.652.498.950,00	Kab. Purworejo, Semua Kecamatan, Semua Kel/Desa	DANA ALOKASI UMUM (DAU)	-	-	Masyarakat		3.000.000.000,00	DINAS PENDIDIKAN DAN KEBUDAYAAN
2	22	02	2.02	0002	Pembinaan Sumber Daya Manusia, Lembaga, dan Pranata Tradisional											

No	Kode	Urusan / Bidang Urusan / Program / Kegiatan / Sub Kegiatan	Indikator Program / Kegiatan / Sub Kegiatan	Target Akhir Periode Renstra OPD	Realisasi Capaian RENJA OPD Tahun 2024	Prakiraan Capaian Target RENJA OPD Tahun 2025	Capaian Kinerja Dan Kerangka Pendanaan						Kelompok Sasaran	Prakiraan Maju Rencana Tahun 2027		Perangkat Daerah Penanggung Jawab	
							Target 2026	Pagu Indikatif (Rp)	Lokasi	Sumber Dana	Prioritas			Target	Pagu Indikatif (Rp)		
											Nasional	Daerah					
1	2	3	4	5	6	7	8	9	10	11	12	13	14	15	16	17	
			Jumlah Laporan Pembinaan Sumber Daya Manusia, Lembaga, dan Pranata Tradisional				1 Laporan	13.087.900,00	Kab. Purworejo, Semua Kecamatan, Semua Kel/Desa	DANA ALOKASI UMUM (DAU)	-	-	Masyarakat		45.000.000,00	DINAS PENDIDIKAN DAN KEBUDAYAAN	
7	2 22 03	PROGRAM PENGEMBANGAN KESENIAN TRADISIONAL	Persentase Kelompok Kesenian yang Aktif Terlibat/ Mengadakan Pertunjukan Kesenian dalam 1 Tahun Terakhir				54.61 %	58.796.500,00						54.61 %	0,00		
	2 22 03 2.01	Pembinaan Kesenian yang Masyarakat Pelakunya dalam Daerah Kabupaten/Kota	Jumlah Kesenian Tradisional Masyarakat Yang Dibina	-			3 Kesenian	58.796.500,00			-	-	Masyarakat	-	0,00		
2	22 03 2.01 0001	Peningkatan Pendidikan dan Pelatihan Sumber Daya Manusia Kesenian Tradisional						60 Orang	58.796.500,00	Kab. Purworejo, Semua Kecamatan, Semua Kel/Desa	DANA ALOKASI UMUM (DAU)	-	-	Masyarakat		0,00	DINAS PENDIDIKAN DAN KEBUDAYAAN
8	2 22 04	PROGRAM PEMBINAAN SEJARAH	Persentase Keterlibatan Masyarakat Pelaku Sejarah Lokal				7.23 %	520.222.000,00						7.25 %	585.882.500,00		
	2 22 04 2.01	Pembinaan Sejarah Lokal dalam 1 (Satu) Daerah Kabupaten/Kota	Jumlah Pengunjung pembinaan sejarah lokal	-			29713 Orang	520.222.000,00			-	-	Masyarakat	-	585.882.500,00		
2	22 04 2.01 0001	Pemberdayaan Sumber Daya Manusia dan Lembaga Sejarah Lokal Kabupaten/Kota						468 Orang	520.222.000,00	Kab. Purworejo, Semua Kecamatan, Semua Kel/Desa	DANA ALOKASI UMUM (DAU)	-	-	Masyarakat	585.882.500,00	DINAS PENDIDIKAN DAN KEBUDAYAAN	
9	2 22 05	PROGRAM PELESTARIAN DAN PENGELOLAAN CAGAR BUDAYA	Persentase Cagar Budaya yang Dikelola Secara Terpadu				32,04 %	200.424.200,00						33,80 %	391.231.400,00		
	2 22 05 2.01	Penetapan Cagar Budaya Peringkat Kabupaten/Kota	Jumlah usulan Penetapan Cagar Budaya	-			10 Cagar Budaya	49.444.400,00			-	-	Masyarakat	-	75.000.000,00		
2	22 05 2.01 0002	Penetapan Cagar Budaya						10 Objek	49.444.400,00	Kab. Purworejo, Semua Kecamatan, Semua Kel/Desa	DANA ALOKASI UMUM (DAU)	-	-	Masyarakat	75.000.000,00	DINAS PENDIDIKAN DAN KEBUDAYAAN	
	2 22 05 2.02	Pengelolaan Cagar Budaya Peringkat Kabupaten/Kota	Jumlah Cagar Budaya Yang Dikelola	-			101 Cagar Budaya	150.979.800,00			-	-	Masyarakat	-	316.231.400,00		
2	22 05 2.02 0001	Pelindungan Cagar Budaya						65 Objek	125.128.300,00	Kab. Purworejo, Semua Kecamatan, Semua Kel/Desa	DANA ALOKASI UMUM (DAU)	-	-	Masyarakat	190.075.400,00	DINAS PENDIDIKAN DAN KEBUDAYAAN	
	2 22 05 2.02 0003	Pemanfaatan Cagar Budaya						5 Objek	25.851.500,00	Kab. Purworejo, Semua Kecamatan, Semua Kel/Desa	DANA ALOKASI UMUM (DAU)	-	-	Masyarakat	126.156.000,00	DINAS PENDIDIKAN DAN KEBUDAYAAN	
10	2 22 06	PROGRAM PENGELOLAAN PERMUSEUMAN	Prosentasi peningkatan kunjungan museum	2 %			2 %	1.000.368.500,00						2 %	1.271.129.600,00		
	2 22 06 2.01	Pengelolaan Museum Kabupaten/Kota	Jumlah kunjungan museum	56188Orang			18360 Orang	1.000.368.500,00			-	-	Masyarakat	18727Orang	1.271.129.600,00		
2	22 06 2.01 0001	Pelindungan, Pengembangan, dan Pemanfaatan Koleksi Secara Terpadu						1 Unit	26.236.000,00	Kab. Purworejo, Semua Kecamatan, Semua Kel/Desa	DANA ALOKASI UMUM (DAU)	-	-	Masyarakat	41.637.000,00	DINAS PENDIDIKAN DAN KEBUDAYAAN	
	2 22 06 2.01 0003	Peningkatan Pelayanan dan Akses Masyarakat Terhadap Museum						1 Unit	883.523.600,00	Kab. Purworejo, Semua Kecamatan, Semua Kel/Desa	DANA ALOKASI UMUM (DAU), DAK NON FISIK-BOP MUSEUM DAN TAMAN BUDAYA-MUSEUM	-	-	Masyarakat	1.025.132.200,00	DINAS PENDIDIKAN DAN KEBUDAYAAN	
	2 22 06 2.01 0004	Penyediaan dan Pemeliharaan Sarana dan Prasarana Museum						1 Unit	90.608.900,00	Kab. Purworejo, Semua Kecamatan, Semua Kel/Desa	DANA ALOKASI UMUM (DAU)	-	-	Masyarakat	204.360.400,00	DINAS PENDIDIKAN DAN KEBUDAYAAN	
			Jumlah Sarana dan Prasarana Museum yang Tersedia dan Terpelihara				1 Unit	90.608.900,00	Kab. Purworejo, Semua Kecamatan, Semua Kel/Desa	DANA ALOKASI UMUM (DAU)	-	-	Masyarakat		204.360.400,00	DINAS PENDIDIKAN DAN KEBUDAYAAN	
							J U M L A H	721.559.034.264,91							742.789.179.201,00		

DINAS KESEHATAN DAERAH KABUPATEN PURWOREJO
TAHUN 2026

No	Kode	Urusan / Bidang Urusan / Program / Kegiatan / Sub Kegiatan	Indikator Program / Kegiatan / Sub Kegiatan	Target Akhir Periode Renstra OPD	Realisasi Capaian RENJA OPD Tahun 2024	Prakiraan Capaian Target RENJA OPD Tahun 2025	Capaian Kinerja Dan Kerangka Pendanaan					Kelompok Sasaran	Prakiraan Maju Rencana Tahun 2027		Perangkat Daerah Penanggung Jawab		
							Target 2026	Pagu Indikatif (Rp)	Lokasi	Sumber Dana	Prioritas		Target	Pagu Indikatif (Rp)			
											Nasional					Daerah	
1		DINAS KESEHATAN DAERAH						231.986.836.446,00							207.705.917.736,00		
1		URUSAN PEMERINTAHAN WAJIB YANG BERKAITAN DENGAN PELAYANAN DASAR						231.986.836.446,00							207.705.917.736,00		
1	02	URUSAN PEMERINTAHAN BIDANG KESEHATAN						231.986.836.446,00							207.705.917.736,00		
1	1	02	01		PROGRAM PENUNJANG URUSAN PEMERINTAHAN DAERAH KABUPATEN/KOTA	Persentase Pelaksanaan Penunjang Urusan Pemerintahan Daerah Kabupaten	-		100 %	145.041.197.126,00					-	101.436.194.990,00	
1	1	02	01	2.01	Perencanaan, Penganggaran, dan Evaluasi Kinerja Perangkat Daerah	Jumlah Dokumen Perencanaan, Penganggaran, dan Evaluasi Kinerja Perangkat Daerah	-		24 Dokumen	32.680.200,00				Aparatur	-	114.752.440,00	
1	02	01	2.01	0001	Penyusunan Dokumen Perencanaan Perangkat Daerah	Jumlah Dokumen Perencanaan Perangkat Daerah			1 Dokumen	29.568.600,00	Kab. Purworejo, Semua Kecamatan, Semua Kel/Desa	DANA ALOKASI UMUM (DAU)	-	-	Aparatur	49.464.250,00	DINAS KESEHATAN DAERAH
1	02	01	2.01	0002	Koordinasi dan Penyusunan Dokumen RKA-SKPD	Jumlah Dokumen RKA-SKPD dan Laporan Hasil Koordinasi Penyusunan Dokumen RKA-SKPD			0 Dokumen	0,00	Kab. Purworejo, Semua Kecamatan, Semua Kel/Desa	DANA ALOKASI UMUM (DAU)	-	-	Aparatur	7.898.000,00	DINAS KESEHATAN DAERAH
1	02	01	2.01	0003	Koordinasi dan Penyusunan Dokumen Perubahan RKA-SKPD	Jumlah Dokumen Perubahan RKA-SKPD dan Laporan Hasil Koordinasi Penyusunan Dokumen Perubahan RKA-SKPD			0 Dokumen	0,00	Kab. Purworejo, Semua Kecamatan, Semua Kel/Desa	DANA ALOKASI UMUM (DAU)	-	-	Aparatur	8.195.000,00	DINAS KESEHATAN DAERAH
1	02	01	2.01	0004	Koordinasi dan Penyusunan DPA-SKPD	Jumlah Dokumen DPA-SKPD dan Laporan Hasil Koordinasi Penyusunan Dokumen DPA-SKPD			0 Dokumen	0,00	Kab. Purworejo, Semua Kecamatan, Semua Kel/Desa	DANA ALOKASI UMUM (DAU)	-	-	Aparatur	13.035.000,00	DINAS KESEHATAN DAERAH
1	02	01	2.01	0005	Koordinasi dan Penyusunan Perubahan DPA-SKPD	Jumlah Dokumen Perubahan DPA-SKPD dan Laporan Hasil Koordinasi Penyusunan Dokumen Perubahan DPA-SKPD			0 Dokumen	0,00	Kab. Purworejo, Semua Kecamatan, Semua Kel/Desa	DANA ALOKASI UMUM (DAU)	-	-	Aparatur	13.915.000,00	DINAS KESEHATAN DAERAH
1	02	01	2.01	0007	Evaluasi Kinerja Perangkat Daerah	Jumlah Laporan Evaluasi Kinerja Perangkat Daerah			6 Laporan	3.111.600,00	Kab. Purworejo, Semua Kecamatan, Semua Kel/Desa	DANA ALOKASI UMUM (DAU)	-	-	Aparatur	22.245.190,00	DINAS KESEHATAN DAERAH
1	02	01	2.02		Administrasi Keuangan Perangkat Daerah	Jumlah Laporan Administrasi Keuangan Perangkat Daerah	-		45 Laporan	144.088.758.606,00				Aparatur	-	98.819.747.200,00	
1	02	01	2.02	0001	Penyediaan Gaji dan Tunjangan ASN	Jumlah Orang yang Menerima Gaji dan Tunjangan ASN			2186 Orang/bulan	144.011.885.406,00	Kab. Purworejo, Semua Kecamatan, Semua Kel/Desa	DANA ALOKASI UMUM (DAU)	-	-	Aparatur	98.558.852.280,00	DINAS KESEHATAN DAERAH
1	02	01	2.02	0003	Pelaksanaan Penatausahaan dan Pengujian/Verifikasi Keuangan SKPD	Jumlah Dokumen Penatausahaan dan Pengujian/Verifikasi Keuangan SKPD			12 Dokumen	0,00	Kab. Purworejo, Semua Kecamatan, Semua Kel/Desa	DANA ALOKASI UMUM (DAU)	-	-	Aparatur	10.266.300,00	DINAS KESEHATAN DAERAH
1	02	01	2.02	0004	Koordinasi dan Pelaksanaan Akuntansi SKPD	Jumlah Dokumen Koordinasi dan Pelaksanaan Akuntansi SKPD			24 Dokumen	0,00	Kab. Purworejo, Semua Kecamatan, Semua Kel/Desa	DANA ALOKASI UMUM (DAU)	-	-	Aparatur	22.472.560,00	DINAS KESEHATAN DAERAH
1	02	01	2.02	0005	Koordinasi dan Penyusunan Laporan Keuangan Akhir Tahun SKPD	Jumlah Laporan Keuangan Akhir Tahun SKPD dan Laporan Hasil Koordinasi Penyusunan Laporan Keuangan Akhir Tahun SKPD			6 Laporan	0,00	Kab. Purworejo, Semua Kecamatan, Semua Kel/Desa	DANA ALOKASI UMUM (DAU)	-	-	Aparatur	10.305.900,00	DINAS KESEHATAN DAERAH
1	02	01	2.02	0006	Pengelolaan dan Penyiapan Bahan Tanggapan Pemeriksaan	Jumlah Dokumen Bahan Tanggapan Pemeriksaan dan Tindak Lanjut Pemeriksaan			1 Dokumen	0,00	Kab. Purworejo, Semua Kecamatan, Semua Kel/Desa	DANA ALOKASI UMUM (DAU)	-	-	Aparatur	8.543.700,00	DINAS KESEHATAN DAERAH
1	02	01	2.02	0007	Koordinasi dan Penyusunan Laporan Keuangan Bulanan/ Triwulanan/ Semesteran SKPD												

No	Kode	Usuran / Bidang Usuran / Program / Kegiatan / Sub Kegiatan	Indikator Program / Kegiatan / Sub Kegiatan	Target Akhir Periode Renstra OPD	Realisasi Capaian RENJA OPD Tahun 2024	Prakiraan Capaian Target RENJA OPD Tahun 2025	Capaian Kinerja Dan Kerangka Pendanaan						Kelompok Sasaran	Prakiraan Maju Rencana Tahun 2027		Perangkat Daerah Penanggung Jawab
							Target 2026	Pagu Indikatif (Rp)	Lokasi	Sumber Dana	Prioritas			Target	Pagu Indikatif (Rp)	
											Nasional	Daerah				
1	2	3	4	5	6	7	8	9	10	11	12	13	14	15	16	17
			Jumlah Laporan Keuangan Bulanan/ Triwulanan/ Semesteran SKPD dan Laporan Koordinasi Penyusunan Laporan Keuangan Bulanan/Triwulanan/Semesteran SKPD				26 Laporan	76.873.200,00	Kab. Purworejo, Semua Kecamatan, Semua Kel/Desa	DANA ALOKASI UMUM (DAU)	-	-	Aparatur		209.306.460,00	DINAS KESEHATAN DAERAH
1	02	01	2.03	Administrasi Barang Milik Daerah pada Perangkat Daerah			11 Laporan	5.637.000,00			-	-	Aparatur	-	20.678.900,00	
1	02	01	2.03	0001	Penyusunan Perencanaan Kebutuhan Barang Milik Daerah SKPD											
				Jumlah Rencana Kebutuhan Barang Milik Daerah SKPD			1 Dokumen	0,00	Kab. Purworejo, Semua Kecamatan, Semua Kel/Desa	DANA ALOKASI UMUM (DAU)	-	-	Aparatur		3.082.200,00	DINAS KESEHATAN DAERAH
1	02	01	2.03	0002	Pengamanan Barang Milik Daerah SKPD											
				Jumlah Dokumen Pengamanan Barang Milik Daerah SKPD			1 Dokumen	0,00	Kab. Purworejo, Semua Kecamatan, Semua Kel/Desa	DANA ALOKASI UMUM (DAU)	-	-	Aparatur		2.506.900,00	DINAS KESEHATAN DAERAH
1	02	01	2.03	0004	Pembinaan, Pengawasan, dan Pengendalian Barang Milik Daerah pada SKPD											
				Jumlah Laporan Hasil Pembinaan, Pengawasan, dan Pengendalian Barang Milik Daerah pada SKPD			1 Laporan	0,00	Kab. Purworejo, Semua Kecamatan, Semua Kel/Desa	DANA ALOKASI UMUM (DAU)	-	-	Aparatur		6.144.600,00	DINAS KESEHATAN DAERAH
1	02	01	2.03	0005	Rekonsiliasi dan Penyusunan Laporan Barang Milik Daerah pada SKPD											
				Jumlah Laporan Rekonsiliasi dan Penyusunan Laporan Barang Milik Daerah pada SKPD			1 Laporan	0,00	Kab. Purworejo, Semua Kecamatan, Semua Kel/Desa	DANA ALOKASI UMUM (DAU)	-	-	Aparatur		4.472.600,00	DINAS KESEHATAN DAERAH
1	02	01	2.03	0006	Penatausahaan Barang Milik Daerah pada SKPD											
				Jumlah Laporan Penatausahaan Barang Milik Daerah pada SKPD			1 Laporan	5.637.000,00	Kab. Purworejo, Semua Kecamatan, Semua Kel/Desa	DANA ALOKASI UMUM (DAU)	-	-	Aparatur		4.472.600,00	DINAS KESEHATAN DAERAH
1	02	01	2.05	Administrasi Kepegawaian Perangkat Daerah			21 Dokumen	1.944.000,00			-	-	Aparatur	-	21.637.550,00	
1	02	01	2.05	0003	Pendataan dan Pengolahan Administrasi Kepegawaian											
				Jumlah Dokumen Pendataan dan Pengolahan Administrasi Kepegawaian			1 Dokumen	1.944.000,00	Kab. Purworejo, Semua Kecamatan, Semua Kel/Desa	DANA ALOKASI UMUM (DAU)	-	-	Aparatur		9.804.190,00	DINAS KESEHATAN DAERAH
1	02	01	2.05	0005	Monitoring, Evaluasi, dan Penilaian Kinerja Pegawai											
				Jumlah Dokumen Monitoring, Evaluasi, dan Penilaian Kinerja Pegawai			1 Dokumen	0,00	Kab. Purworejo, Semua Kecamatan, Semua Kel/Desa	DANA ALOKASI UMUM (DAU)	-	-	Aparatur		11.833.360,00	DINAS KESEHATAN DAERAH
1	02	01	2.06	Administrasi Umum Perangkat Daerah			8 Dokumen	185.643.620,00			-	-	Aparatur	-	666.103.350,00	
1	02	01	2.06	0001	Penyediaan Komponen Instalasi											
				Jumlah Paket Komponen Instalasi Listrik/Penerangan Bangunan Kantor yang Disediakan			1 Paket	5.273.800,00	Kab. Purworejo, Semua Kecamatan, Semua Kel/Desa	DANA ALOKASI UMUM (DAU)	-	-	Aparatur		8.618.500,00	DINAS KESEHATAN DAERAH
1	02	01	2.06	0003	Penyediaan Peralatan Rumah Tangga											
				Jumlah Paket Peralatan Rumah Tangga yang Disediakan			1 Paket	5.672.700,00	Kab. Purworejo, Semua Kecamatan, Semua Kel/Desa	DANA ALOKASI UMUM (DAU)	-	-	Aparatur		8.225.800,00	DINAS KESEHATAN DAERAH
1	02	01	2.06	0004	Penyediaan Bahan Logistik Kantor											
				Jumlah Paket Bahan Logistik Kantor yang Disediakan			1 Paket	25.578.000,00	Kab. Purworejo, Semua Kecamatan, Semua Kel/Desa	DANA ALOKASI UMUM (DAU)	-	-	Aparatur		170.537.400,00	DINAS KESEHATAN DAERAH
1	02	01	2.06	0005	Penyediaan Barang Cetak dan Penggandaan											
				Jumlah Paket Barang Cetak dan Penggandaan yang Disediakan			1 Paket	4.326.000,00	Semua Kota/Kab, Semua Kecamatan, Semua Kel/Desa	DANA ALOKASI UMUM (DAU)	-	-	Aparatur		15.381.300,00	DINAS KESEHATAN DAERAH
1	02	01	2.06	0007	Penyediaan Bahan/Material											
				Jumlah Paket Bahan/Material yang Disediakan			1 Paket	76.609.720,00	Kab. Purworejo, Semua Kecamatan, Semua Kel/Desa	DANA ALOKASI UMUM (DAU)	-	-	Aparatur		13.059.970,00	DINAS KESEHATAN DAERAH
1	02	01	2.06	0008	Fasilitasi Kunjungan Tamu											
				Jumlah Laporan Fasilitasi Kunjungan Tamu			1 Laporan	4.300.000,00	Kab. Purworejo, Semua Kecamatan, Semua Kel/Desa	DANA ALOKASI UMUM (DAU)	-	-	Aparatur		8.745.000,00	DINAS KESEHATAN DAERAH
1	02	01	2.06	0009	Penyelenggaraan Rapat Koordinasi dan Konsultasi SKPD											

No	Kode	Usuran / Bidang Usuran / Program / Kegiatan / Sub Kegiatan	Indikator Program / Kegiatan / Sub Kegiatan	Target Akhir Periode Renstra OPD	Realisasi Capaian RENJA OPD Tahun 2024	Prakiraan Capaian Target RENJA OPD Tahun 2025	Capaian Kinerja Dan Kerangka Pendanaan						Kelompok Sasaran	Prakiraan Maju Rencana Tahun 2027		Perangkat Daerah Penanggung Jawab
							Target 2026	Pagu Indikatif (Rp)	Lokasi	Sumber Dana	Prioritas			Target	Pagu Indikatif (Rp)	
											Nasional	Daerah				
1	2	3	4	5	6	7	8	9	10	11	12	13	14	15	16	17
			Jumlah Laporan Penyelenggaraan Rapat Koordinasi dan Konsultasi SKPD				1 Laporan	62.882.000,00	Kab. Purworejo, Semua Kecamatan, Semua Kel/Desa	DANA ALOKASI UMUM (DAU)	-	-	Aparatur		154.766.480,00	DINAS KESEHATAN DAERAH
1	02	01	2.06	0010	Penatausahaan Arsip Dinamis pada SKPD											
			Jumlah Dokumen Penatausahaan Arsip Dinamis pada SKPD				1 Dokumen	1.001.400,00	Kab. Purworejo, Semua Kecamatan, Semua Kel/Desa	DANA ALOKASI UMUM (DAU)	-	-	Aparatur		286.768.900,00	DINAS KESEHATAN DAERAH
1	02	01	2.07		Pengadaan Barang Milik Daerah Penunjang Urusan Pemerintah Daerah											
			Barang Milik Daerah (BMD) Penunjang Urusan Pemerintah Daerah yang Diadakan	-			0 Jenis	0,00			-	-	Aparatur	-	737.478.500,00	
1	02	01	2.07	0006	Pengadaan Peralatan dan Mesin Lainnya											
			Jumlah Unit Peralatan dan Mesin Lainnya yang Disediakan				0 Unit	0,00	Kab. Purworejo, Semua Kecamatan, Semua Kel/Desa	DANA ALOKASI UMUM (DAU)	-	-	Aparatur		737.478.500,00	DINAS KESEHATAN DAERAH
1	02	01	2.08		Penyediaan Jasa Penunjang Urusan Pemerintahan Daerah											
			Jumlah Laporan Penyediaan Jasa Penunjang Urusan Pemerintahan Daerah	-			24 Laporan	375.209.700,00			-	-	Aparatur	-	392.376.050,00	
1	02	01	2.08	0001	Penyediaan Jasa Surat Menyurat											
			Jumlah Laporan Penyediaan Jasa Surat Menyurat				12 Laporan	0,00	Kab. Purworejo, Semua Kecamatan, Semua Kel/Desa	DANA ALOKASI UMUM (DAU)	-	-	Aparatur		343.750,00	DINAS KESEHATAN DAERAH
1	02	01	2.08	0002	Penyediaan Jasa Komunikasi, Sumber Daya Air dan Listrik											
			Jumlah Laporan Penyediaan Jasa Komunikasi, Sumber Daya Air dan Listrik yang Disediakan				12 Laporan	349.544.200,00	Kab. Purworejo, Semua Kecamatan, Semua Kel/Desa	DANA ALOKASI UMUM (DAU)	-	-	Aparatur		364.140.700,00	DINAS KESEHATAN DAERAH
1	02	01	2.08	0004	Penyediaan Jasa Pelayanan Umum Kantor											
			Jumlah Laporan Penyediaan Jasa Pelayanan Umum Kantor yang Disediakan				12 Laporan	25.665.500,00	Kab. Purworejo, Semua Kecamatan, Semua Kel/Desa	DANA ALOKASI UMUM (DAU)	-	-	Aparatur		27.891.600,00	DINAS KESEHATAN DAERAH
1	02	01	2.09		Pemeliharaan Barang Milik Daerah Penunjang Urusan Pemerintahan Daerah											
			Barang Milik Daerah (BMD) Penunjang Urusan Pemerintahan Daerah yang Dipelihara	-			7 Jenis	351.324.000,00			-	-	Aparatur	-	663.421.000,00	
1	02	01	2.09	0001	Penyediaan Jasa Pemeliharaan, Biaya Pemeliharaan, dan Pajak Kendaraan Perorangan Dinas atau Kendaraan Dinas Jabatan											
			Jumlah Kendaraan Perorangan Dinas atau Kendaraan Dinas Jabatan yang Dipelihara dan Dibayarkan Pajaknya				1 Unit	39.950.000,00	Kab. Purworejo, Semua Kecamatan, Semua Kel/Desa	DANA ALOKASI UMUM (DAU)	-	-	Aparatur		49.577.000,00	DINAS KESEHATAN DAERAH
1	02	01	2.09	0002	Penyediaan Jasa Pemeliharaan, Biaya Pemeliharaan, Pajak dan Perizinan Kendaraan Dinas Operasional atau Lapangan											
			Jumlah Kendaraan Dinas Operasional atau Lapangan yang Dipelihara dan dibayarkan Pajak dan Perizinannya				11 Unit	131.350.000,00	Kab. Purworejo, Semua Kecamatan, Semua Kel/Desa	DANA ALOKASI UMUM (DAU)	-	-	Aparatur		241.532.500,00	DINAS KESEHATAN DAERAH
1	02	01	2.09	0005	Pemeliharaan Mebel											
			Jumlah Mebel yang Dipelihara				122 Unit	2.400.000,00	Kab. Purworejo, Semua Kecamatan, Semua Kel/Desa	DANA ALOKASI UMUM (DAU)	-	-	Aparatur		5.456.000,00	DINAS KESEHATAN DAERAH
1	02	01	2.09	0006	Pemeliharaan Peralatan dan Mesin Lainnya											
			Jumlah Peralatan dan Mesin Lainnya yang Dipelihara				64 Unit	34.990.000,00	Kab. Purworejo, Semua Kecamatan, Semua Kel/Desa	DANA ALOKASI UMUM (DAU)	-	-	Aparatur		43.219.000,00	DINAS KESEHATAN DAERAH
1	02	01	2.09	0009	Pemeliharaan/Rehabilitasi Gedung Kantor dan Bangunan Lainnya											
			Jumlah Gedung Kantor dan Bangunan Lainnya yang Dipelihara/Direhabilitasi				3 Unit	55.843.000,00	Kab. Purworejo, Semua Kecamatan, Semua Kel/Desa	DANA ALOKASI UMUM (DAU)	-	-	Aparatur		151.734.000,00	DINAS KESEHATAN DAERAH
1	02	01	2.09	0010	Pemeliharaan/Rehabilitasi Sarana dan Prasarana Gedung Kantor atau Bangunan Lainnya											
			Jumlah Sarana dan Prasarana Gedung Kantor atau Bangunan Lainnya yang Dipelihara/Direhabilitasi				8 Unit	3.360.000,00	Kab. Purworejo, Semua Kecamatan, Semua Kel/Desa	DANA ALOKASI UMUM (DAU)	-	-	Aparatur		51.887.000,00	DINAS KESEHATAN DAERAH
1	02	01	2.09	0012	Pemeliharaan/Rehabilitasi Tanah											
			Luas Tanah yang Dilakukan Pemeliharaan/Rehabilitasi				17112 Ha	83.431.000,00	Kab. Purworejo, Semua Kecamatan, Semua Kel/Desa	DANA ALOKASI UMUM (DAU)	-	-	Aparatur		120.015.500,00	DINAS KESEHATAN DAERAH

No	Kode	Urusan / Bidang Urusan / Program / Kegiatan / Sub Kegiatan	Indikator Program / Kegiatan / Sub Kegiatan	Target Akhir Periode Renstra OPD	Realisasi Capaian RENJA OPD Tahun 2024	Prakiraan Capaian Target RENJA OPD Tahun 2025	Capaian Kinerja Dan Kerangka Pendanaan					Kelompok Sasaran	Prakiraan Maju Rencana Tahun 2027		Perangkat Daerah Penanggung Jawab	
							Target 2026	Pagu Indikatif (Rp)	Lokasi	Sumber Dana	Prioritas		Target	Pagu Indikatif (Rp)		
											Nasional					Daerah
1	2	3	4	5	6	7	8	9	10	11	12	13	14	15	16	17
2	1 02 02	PROGRAM PEMENUHAN UPAYA KESEHATAN PERORANGAN DAN UPAYA KESEHATAN MASYARAKAT	Persentase Pelayanan Kesehatan Penyakit Menular dan Penyakit Tidak Menular Persentase Pelayanan Kesehatan Sesuai Siklus Hidup Persentase Fasilitas Pelayanan Kesehatan yang Terakreditasi Paripurna Proporsi fasyankes terintegrasi Sistem Informasi Kesehatan Nasional				100 % 100 % 80 % 55 %	85.646.798.291,00						100% 100% 80% 75%	103.596.109.386,00	
1	02 02 2.01	Penyediaan Fasilitas Pelayanan Kesehatan untuk UKM dan UKP Kewenangan Daerah Kabupaten/Kota	Persentase Fasilitas Pelayanan Kesehatan yang Memenuhi Kelengkapan Sarana Prasarana Alat Kesehatan	75%			70 %	26.505.204.441,00			-	-	Masyarakat	75%	16.236.299.248,00	
1	02 02 2.01 0006	Pengembangan Puskesmas					27 Unit	5.266.622.060,00	Kab. Purworejo, Semua Kecamatan, Semua Kel/Desa	DAK FISIK-BIDANG KESEHATAN DAN KB-REGULER-PELAYANAN KESEHATAN DASAR, PENDAPATAN BAGI HASIL PAJAK ROKOK	-	-	Masyarakat		896.500.000,00	DINAS KESEHATAN DAERAH
1	02 02 2.01 0007	Pengembangan Fasilitas Kesehatan Lainnya					3 Unit	6.030.732.770,00	Kab. Purworejo, Semua Kecamatan, Semua Kel/Desa	DAK FISIK-BIDANG KESEHATAN DAN KB-REGULER-PELAYANAN KESEHATAN DASAR, PENDAPATAN BAGI HASIL PAJAK ROKOK	-	-	Masyarakat		1.586.970.000,00	DINAS KESEHATAN DAERAH
1	02 02 2.01 0009	Rehabilitasi dan Pemeliharaan Puskesmas					0 Unit	0,00	Kab. Purworejo, Semua Kecamatan, Semua Kel/Desa	PENDAPATAN BAGI HASIL PAJAK ROKOK	-	-	Masyarakat		2.035.000.000,00	DINAS KESEHATAN DAERAH
1	02 02 2.01 0010	Rehabilitasi dan Pemeliharaan Fasilitas Kesehatan Lainnya					0 Unit	0,00	Kab. Purworejo, Semua Kecamatan, Semua Kel/Desa	PENDAPATAN BAGI HASIL PAJAK ROKOK	-	-	Masyarakat		988.072.500,00	DINAS KESEHATAN DAERAH
1	02 02 2.01 0014	Pengadaan Alat Kesehatan/Alat Penunjang Medik Fasilitas Pelayanan Kesehatan					5 Unit	689.853.500,00	Kab. Purworejo, Semua Kecamatan, Semua Kel/Desa	DBH CUKAI HASIL TEMBAKAU (CHT), PENDAPATAN BAGI HASIL PAJAK ROKOK	-	-	Masyarakat		753.500.000,00	DINAS KESEHATAN DAERAH
1	02 02 2.01 0020	Pemeliharaan Rutin dan Berkala Alat Kesehatan/Alat Penunjang Medik Fasilitas Pelayanan Kesehatan					150 Unit	280.380.760,00	Kab. Purworejo, Semua Kecamatan, Semua Kel/Desa	PENDAPATAN BAGI HASIL PAJAK ROKOK	-	-	Masyarakat		452.650.880,00	DINAS KESEHATAN DAERAH
1	02 02 2.01 0023	Pengadaan Obat, Bahan Habis Pakai, Bahan Medis Habis Pakai, Vaksin, Makanan dan Minuman di Fasilitas Kesehatan					72 Paket	14.151.475.351,00	Kab. Purworejo, Semua Kecamatan, Semua Kel/Desa	DBH CUKAI HASIL TEMBAKAU (CHT), DAU YANG DITENTUKAN PENGGUNAANNYA BIDANG KESEHATAN, DAK NON FISIK-DANA BOK-BOK DINAS-BOK KABUPATEN/KOTA	-	-	Masyarakat		9.342.837.240,00	DINAS KESEHATAN DAERAH
1	02 02 2.01 0024	Pengelolaan Pelayanan Kesehatan Dasar Melalui Pendekatan Keluarga					0 Keluarga	0,00	Kab. Purworejo, Semua Kecamatan, Semua Kel/Desa	PENDAPATAN BAGI HASIL PAJAK ROKOK	-	-	Masyarakat		61.487.408,00	DINAS KESEHATAN DAERAH
1	02 02 2.01 0026	Distribusi Alat Kesehatan, Obat, Bahan Habis Pakai, Bahan Medis Habis Pakai, Vaksin, Makanan dan Minuman ke Fasilitas Kesehatan														

No	Kode	Urusan / Bidang Urusan / Program / Kegiatan / Sub Kegiatan	Indikator Program / Kegiatan / Sub Kegiatan	Target Akhir Periode Renstra OPD	Realisasi Capaian RENJA OPD Tahun 2024	Prakiraan Capaian Target RENJA OPD Tahun 2025	Capaian Kinerja Dan Kerangka Pendanaan					Kelompok Sasaran	Prakiraan Maju Rencana Tahun 2027		Perangkat Daerah Penanggung Jawab		
							Target 2026	Pagu Indikatif (Rp)	Lokasi	Sumber Dana	Prioritas		Target	Pagu Indikatif (Rp)			
											Nasional					Daerah	
1							27 Paket	86.140.000,00	Kab. Purworejo, Semua Kecamatan, Semua Kel/Desa	PENDAPATAN BAGI HASIL PAJAK ROKOK	-	-	Masyarakat	149.281.220,00	DINAS KESEHATAN DAERAH		
1	02	02	2.02		Penyediaan Layanan Kesehatan untuk UKM dan UKP Rujukan Tingkat Daerah Kabupaten/Kota	Angka Keberhasilan Pengobatan Tuberkulosis (Treatment Success Rate) Cakupan Penemuan dan Pengobatan Kasus Tuberkulosis (Treatment Coverage) Jumlah Dokumen Pelaksanaan Pelayanan Kesehatan Masyarakat Berdasarkan Siklus Hidup Jumlah Dokumen Pelaksanaan Pelayanan Kesehatan Pengendalian dan Pencegahan Penyakit Cakupan Kepesertaan Jaminan Kesehatan Nasional Jumlah Dokumen Pelaksanaan Mutu dan Layanan Kesehatan	93,13% 91,56% 16Dokumen 16Dokumen 98,8% 3 Dokumen	90,31 % 90,63 % 16 Dokumen 16 Dokumen 98,40% 3 Dokumen	58.908.758.751,00			-	-	Masyarakat	90,63% 91,25% 16Dokumen 16Dokumen 98,50% 3 Dokumen	87.086.550.711,00	
1	02	02	2.02	0001	Pengelolaan Pelayanan Kesehatan Ibu Hamil	Jumlah Ibu Hamil yang Mendapatkan Pelayanan Kesehatan Sesuai Standar			6709 Orang	120.615.000,00	Kab. Purworejo, Semua Kecamatan, Semua Kel/Desa	PENDAPATAN BAGI HASIL PAJAK ROKOK	-	-	Masyarakat	238.955.420,00	DINAS KESEHATAN DAERAH
1	02	02	2.02	0002	Pengelolaan Pelayanan Kesehatan Ibu Bersalin	Jumlah Ibu Bersalin yang Mendapatkan Pelayanan Kesehatan Sesuai Standar			6510 Orang	48.584.600,00	Kab. Purworejo, Semua Kecamatan, Semua Kel/Desa	PENDAPATAN BAGI HASIL PAJAK ROKOK	-	-	Masyarakat	54.567.700,00	DINAS KESEHATAN DAERAH
1	02	02	2.02	0003	Pengelolaan Pelayanan Kesehatan Bayi Baru Lahir	Jumlah Bayi Baru Lahir yang Mendapatkan Pelayanan Kesehatan Sesuai Standar			6513 Orang	68.529.800,00	Kab. Purworejo, Semua Kecamatan, Semua Kel/Desa	PENDAPATAN BAGI HASIL PAJAK ROKOK	-	-	Masyarakat	228.421.050,00	DINAS KESEHATAN DAERAH
1	02	02	2.02	0004	Pengelolaan Pelayanan Kesehatan Balita	Jumlah Balita yang Mendapatkan Pelayanan Kesehatan Sesuai Standar			44881 Orang	37.263.600,00	Kab. Purworejo, Semua Kecamatan, Semua Kel/Desa	PENDAPATAN BAGI HASIL PAJAK ROKOK	-	-	Masyarakat	75.887.020,00	DINAS KESEHATAN DAERAH
1	02	02	2.02	0005	Pengelolaan Pelayanan Kesehatan pada Usia Pendidikan Dasar	Jumlah Anak Usia Pendidikan Dasar yang Mendapatkan Pelayanan Kesehatan Sesuai Standar			127510 Orang	20.571.000,00	Kab. Purworejo, Semua Kecamatan, Semua Kel/Desa	PENDAPATAN BAGI HASIL PAJAK ROKOK	-	-	Masyarakat	61.156.260,00	DINAS KESEHATAN DAERAH
1	02	02	2.02	0006	Pengelolaan Pelayanan Kesehatan pada Usia Produktif	Jumlah Penduduk Usia Produktif yang Mendapatkan Pelayanan Kesehatan Sesuai Standar			452396 Orang	19.351.200,00	Kab. Purworejo, Semua Kecamatan, Semua Kel/Desa	PENDAPATAN BAGI HASIL PAJAK ROKOK	-	-	Masyarakat	44.486.970,00	DINAS KESEHATAN DAERAH
1	02	02	2.02	0007	Pengelolaan Pelayanan Kesehatan pada Usia Lanjut	Jumlah Penduduk Usia Lanjut yang Mendapatkan Pelayanan Kesehatan Sesuai Standar			133326 Orang	44.485.400,00	Kab. Purworejo, Semua Kecamatan, Semua Kel/Desa	DAK NON FISIK-DANA BOK-BOK DINAS-BOK KABUPATEN/KOTA, PENDAPATAN BAGI HASIL PAJAK ROKOK	-	-	Masyarakat	71.403.200,00	DINAS KESEHATAN DAERAH
1	02	02	2.02	0008	Pengelolaan Pelayanan Kesehatan Penderita Hipertensi	Jumlah Penderita Hipertensi yang Mendapatkan Pelayanan Kesehatan Sesuai Standar			239112 Orang	12.907.000,00	Kab. Purworejo, Semua Kecamatan, Semua Kel/Desa	PENDAPATAN BAGI HASIL PAJAK ROKOK	-	-	Masyarakat	37.067.580,00	DINAS KESEHATAN DAERAH
1	02	02	2.02	0009	Pengelolaan Pelayanan Kesehatan Penderita Diabetes Melitus	Jumlah Penderita Diabetes Melitus yang Mendapatkan Pelayanan Kesehatan Sesuai Standar			7033 Orang	17.396.200,00	Kab. Purworejo, Semua Kecamatan, Semua Kel/Desa	PENDAPATAN BAGI HASIL PAJAK ROKOK	-	-	Masyarakat	1.758.153.980,00	DINAS KESEHATAN DAERAH
1	02	02	2.02	0010	Pengelolaan Pelayanan Kesehatan Orang dengan Gangguan Jiwa Berat	Jumlah Orang yang Mendapatkan Pelayanan Kesehatan Orang dengan Gangguan Jiwa Berat Sesuai Standar			5535 Orang	10.764.200,00	Kab. Purworejo, Semua Kecamatan, Semua Kel/Desa	PENDAPATAN BAGI HASIL PAJAK ROKOK	-	-	Masyarakat	27.462.820,00	DINAS KESEHATAN DAERAH
1	02	02	2.02	0011	Pengelolaan Pelayanan Kesehatan Orang Terduga Tuberkulosis	Jumlah Orang Terduga Menderita Tuberkulosis yang Mendapatkan Pelayanan Sesuai Standar			7843 Orang	28.675.600,00	Kab. Purworejo, Semua Kecamatan, Semua Kel/Desa	PENDAPATAN BAGI HASIL PAJAK ROKOK	-	-	Masyarakat	2.906.328.150,00	DINAS KESEHATAN DAERAH

No	Kode	Urusan / Bidang Urusan / Program / Kegiatan / Sub Kegiatan	Indikator Program / Kegiatan / Sub Kegiatan	Target Akhir Periode Renstra OPD	Realisasi Capaian RENJA OPD Tahun 2024	Prakiraan Capaian Target RENJA OPD Tahun 2025	Capaian Kinerja Dan Kerangka Pendanaan						Kelompok Sasaran	Prakiraan Maju Rencana Tahun 2027		Perangkat Daerah Penanggung Jawab
							Target 2026	Pagu Indikatif (Rp)	Lokasi	Sumber Dana	Prioritas			Target	Pagu Indikatif (Rp)	
											Nasional	Daerah				
1	2	3	4	5	6	7	8	9	10	11	12	13	14	15	16	17
1	02	2.02	0012	Pengelolaan Pelayanan Kesehatan Orang dengan Risiko Terinfeksi HIV			8985 Orang	56.185.200,00	-	PENDAPATAN BAGI HASIL PAJAK ROKOK	-	-	Masyarakat		131.512.700,00	DINAS KESEHATAN DAERAH
1	02	2.02	0013	Pengelolaan Pelayanan Kesehatan bagi Penduduk pada Kondisi Kejadian Luar Biasa (KLB)			0 Dokumen	0,00	Kab. Purworejo, Semua Kecamatan, Semua Kel/Desa	PENDAPATAN BAGI HASIL PAJAK ROKOK	-	-	Masyarakat		25.074.844,00	DINAS KESEHATAN DAERAH
1	02	2.02	0014	Pengelolaan Pelayanan Kesehatan bagi Penduduk Terdampak Krisis Kesehatan Akibat Bencana dan/atau Berpotensi Bencana			0 Dokumen	0,00	Kab. Purworejo, Semua Kecamatan, Semua Kel/Desa	PENDAPATAN BAGI HASIL PAJAK ROKOK	-	-	Masyarakat		25.807.430,00	DINAS KESEHATAN DAERAH
1	02	2.02	0015	Pengelolaan Pelayanan Kesehatan Gizi Masyarakat			27 Dokumen	199.027.200,00	Kab. Purworejo, Semua Kecamatan, Semua Kel/Desa	PENDAPATAN BAGI HASIL PAJAK ROKOK	-	-	Masyarakat		328.350.000,00	DINAS KESEHATAN DAERAH
1	02	2.02	0016	Pengelolaan Pelayanan Kesehatan Kerja dan Olahraga			1 Dokumen	32.120.800,00	Kab. Purworejo, Semua Kecamatan, Semua Kel/Desa	DAK NON FISIK-DANA BOK-BOK DINAS-BOK KABUPATEN/KOTA, PENDAPATAN BAGI HASIL PAJAK ROKOK	-	-	Masyarakat		40.821.000,00	DINAS KESEHATAN DAERAH
1	02	2.02	0017	Pengelolaan Pelayanan Kesehatan Lingkungan			1 Dokumen	53.737.400,00	Kab. Purworejo, Semua Kecamatan, Semua Kel/Desa	PENDAPATAN BAGI HASIL PAJAK ROKOK	-	-	Masyarakat		127.358.880,00	DINAS KESEHATAN DAERAH
1	02	2.02	0018	Pengelolaan Pelayanan Promosi Kesehatan			29 Dokumen	394.940.000,00	Kab. Purworejo, Semua Kecamatan, Semua Kel/Desa	DAK NON FISIK-DANA BOK-BOK DINAS-BOK KABUPATEN/KOTA, PENDAPATAN BAGI HASIL PAJAK ROKOK	-	-	Masyarakat		120.345.335,00	DINAS KESEHATAN DAERAH
1	02	2.02	0019	Pengelolaan Pelayanan Kesehatan Tradisional, Akupuntur, Asuhan Mandiri, dan Tradisional Lainnya			95 Dokumen	3.410.800,00	Kab. Purworejo, Semua Kecamatan, Semua Kel/Desa	PENDAPATAN BAGI HASIL PAJAK ROKOK	-	-	Masyarakat		15.853.750,00	DINAS KESEHATAN DAERAH
1	02	2.02	0020	Pengelolaan Surveilans Kesehatan			1 Dokumen	96.026.700,00	Kab. Purworejo, Semua Kecamatan, Semua Kel/Desa	DAK NON FISIK-DANA BOK-BOK DINAS-BOK KABUPATEN/KOTA, PENDAPATAN BAGI HASIL PAJAK ROKOK	-	-	Masyarakat		270.020.520,00	DINAS KESEHATAN DAERAH
1	02	2.02	0021	Pengelolaan Pelayanan Kesehatan Orang dengan Masalah Kesehatan Jiwa (ODMK)			0 Orang	0,00	Kab. Purworejo, Semua Kecamatan, Semua Kel/Desa	PENDAPATAN BAGI HASIL PAJAK ROKOK	-	-	Masyarakat		30.891.850,00	DINAS KESEHATAN DAERAH
1	02	2.02	0022	Pengelolaan Pelayanan Kesehatan Jiwa dan NAPZA			404 Orang	21.346.600,00	Kab. Purworejo, Semua Kecamatan, Semua Kel/Desa	PENDAPATAN BAGI HASIL PAJAK ROKOK	-	-	Masyarakat		35.921.930,00	DINAS KESEHATAN DAERAH
1	02	2.02	0024	Pengelolaan Upaya Pengurangan Risiko Krisis Kesehatan dan Pasca Krisis Kesehatan			1 Dokumen	10.547.600,00	Kab. Purworejo, Semua Kecamatan, Semua Kel/Desa	PENDAPATAN BAGI HASIL PAJAK ROKOK	-	-	Masyarakat		20.422.490,00	DINAS KESEHATAN DAERAH
1	02	2.02	0025	Pelayanan Kesehatan Penyakit Menular dan Tidak Menular			4 Dokumen	35.498.800,00	Kab. Purworejo, Semua Kecamatan, Semua Kel/Desa	PENDAPATAN BAGI HASIL PAJAK ROKOK	-	-	Masyarakat		1.698.967.452,00	DINAS KESEHATAN DAERAH
1	02	2.02	0026	Pengelolaan Jaminan Kesehatan Masyarakat												

No	Kode	Urusan / Bidang Urusan / Program / Kegiatan / Sub Kegiatan	Indikator Program / Kegiatan / Sub Kegiatan	Target Akhir Periode Renstra OPD	Realisasi Capaian RENJA OPD Tahun 2024	Prakiraan Capaian Target RENJA OPD Tahun 2025	Capaian Kinerja Dan Kerangka Pendanaan					Kelompok Sasaran	Prakiraan Maju Rencana Tahun 2027		Perangkat Daerah Penanggung Jawab		
							Target 2026	Pagu Indikatif (Rp)	Lokasi	Sumber Dana	Prioritas		Target	Pagu Indikatif (Rp)			
											Nasional					Daerah	
1			Jumlah Dokumen Hasil Pengelolaan Jaminan Kesehatan Masyarakat				4 Dokumen	56.081.156.751,00	Kab. Purworejo, Semua Kecamatan, Semua Kel/Desa	DBH CUKAI HASIL TEMBAKAU (CHT), DAU YANG DITENTUKAN PENGGUNAANNYA BIDANG KESEHATAN, PENDAPATAN BAGI HASIL PAJAK ROKOK	-	-	Masyarakat		75.761.280.430,00	DINAS KESEHATAN DAERAH	
1	02	2.02	0027	Deteksi Dini Penyalahgunaan NAPZA di Fasyankes dan Sekolah													
				Jumlah Orang yang Menerima Layanan Deteksi Dini Penyalahgunaan NAPZA di Fasilitas Pelayanan Kesehatan (Fasyankes) dan Sekolah			0 Orang	0,00	Kab. Purworejo, Semua Kecamatan, Semua Kel/Desa	PENDAPATAN BAGI HASIL PAJAK ROKOK	-	-	Masyarakat		24.429.900,00	DINAS KESEHATAN DAERAH	
1	02	2.02	0028	Pengambilan dan Pengiriman Spesimen Penyakit Potensial KLB ke Laboratorium Rujukan/Nasional													
				Jumlah Spesimen Penyakit Potensial Kejadian Luar Biasa (KLB) ke Laboratorium Rujukan/Nasional yang Didistribusikan			104 Paket	458.609.200,00	Kab. Purworejo, Semua Kecamatan, Semua Kel/Desa	DAK NON FISIK-DANA BOK-BOK DINAS-BOK KABUPATEN/KOTA, PENDAPATAN BAGI HASIL PAJAK ROKOK	-	-	Masyarakat		87.656.140,00	DINAS KESEHATAN DAERAH	
1	02	2.02	0029	Penyelenggaraan Kabupaten/Kota Sehat													
				Jumlah Dokumen Hasil Penyelenggaraan Kabupaten/Kota Sehat			0 Dokumen	0,00	Kab. Purworejo, Semua Kecamatan, Semua Kel/Desa	DAK NON FISIK-DANA BOK-BOK DINAS-BOK KABUPATEN/KOTA	-	-	Masyarakat		54.339.780,00	DINAS KESEHATAN DAERAH	
1	02	2.02	0030	Penyediaan Telemedicine di Fasilitas Pelayanan Kesehatan													
				Jumlah Fasilitas Pelayanan Kesehatan (Fasyankes) yang Melayani Konsultasi Jarak Jauh antar Fasyankes Melalui Pelayanan Telemedicine untuk Mendapatkan Akses Pelayanan Kesehatan yang Berkualitas			0 Unit	0,00	Kab. Purworejo, Semua Kecamatan, Semua Kel/Desa	DAK NON FISIK-DANA BOK-BOK DINAS-BOK KABUPATEN/KOTA	-	-	Masyarakat		22.879.890,00	DINAS KESEHATAN DAERAH	
1	02	2.02	0034	Operasional Pelayanan Fasilitas Kesehatan Lainnya													
				Jumlah Dokumen Operasional Pelayanan Fasilitas Kesehatan Lainnya			27 Dokumen	127.766.400,00	Kab. Purworejo, Semua Kecamatan, Semua Kel/Desa	DAK NON FISIK-DANA BOK-BOK DINAS-BOK KABUPATEN/KOTA, PENDAPATAN BAGI HASIL PAJAK ROKOK	-	-	Masyarakat		138.131.800,00	DINAS KESEHATAN DAERAH	
1	02	2.02	0035	Pelaksanaan Akreditasi Fasilitas Kesehatan di Kabupaten/Kota													
				Jumlah Fasilitas Kesehatan yang Terakreditasi di Kabupaten/Kota			0 Unit	0,00	Kab. Purworejo, Semua Kecamatan, Semua Kel/Desa	PENDAPATAN BAGI HASIL PAJAK ROKOK	-	-	Masyarakat		27.687.000,00	DINAS KESEHATAN DAERAH	
1	02	2.02	0036	Investigasi Awal Kejadian Tidak Diharapkan (Kejadian Ikutan Pasca Imunisasi dan Pemberian Obat Massal)													
				Jumlah Laporan Hasil Investigasi Awal Kejadian Tidak Diharapkan (Kejadian Ikutan Pasca Imunisasi dan Pemberian Obat Massal)			29 Laporan	36.805.300,00	Kab. Purworejo, Semua Kecamatan, Semua Kel/Desa	PENDAPATAN BAGI HASIL PAJAK ROKOK	-	-	Masyarakat		101.156.000,00	DINAS KESEHATAN DAERAH	
1	02	2.02	0038	Penyediaan dan Pengelolaan Sistem Penanganan Gawat Darurat Terpadu (SPGDT)													
				Jumlah Public Safety Center (PSC 119) Tersediaan, Terkelola dan Terintegrasi Dengan Rumah Sakit Dalam Satu Sistem Penanganan Gawat Darurat Terpadu (SPGDT)			1 Unit	221.895.000,00	Kab. Purworejo, Semua Kecamatan, Semua Kel/Desa	PENDAPATAN BAGI HASIL PAJAK ROKOK	-	-	Masyarakat		922.313.462,00	DINAS KESEHATAN DAERAH	
1	02	2.02	0040	Pengelolaan pelayanan kesehatan orang dengan Tuberkulosis													
				Jumlah orang dengan Tuberkulosis yang mendapatkan pelayanan kesehatan sesuai standar			1614 Orang	16.866.600,00	Kab. Purworejo, Semua Kecamatan, Semua Kel/Desa	PENDAPATAN BAGI HASIL PAJAK ROKOK	-	-	Masyarakat		36.623.950,00	DINAS KESEHATAN DAERAH	
1	02	2.02	0041	Pengelolaan pelayanan kesehatan orang dengan HIV (ODHIV)													
				Jumlah orang dengan HIV (ODHIV) yang mendapatkan pelayanan kesehatan sesuai standar			518 Orang	10.899.800,00	Kab. Purworejo, Semua Kecamatan, Semua Kel/Desa	PENDAPATAN BAGI HASIL PAJAK ROKOK	-	-	Masyarakat		24.727.450,00	DINAS KESEHATAN DAERAH	
1	02	2.02	0042	Pengelolaan pelayanan kesehatan Malaria													
				Jumlah orang yang mendapatkan pelayanan kesehatan malaria			218 Orang	529.809.000,00	Kab. Purworejo, Semua Kecamatan, Semua Kel/Desa	PENDAPATAN BAGI HASIL PAJAK ROKOK	-	-	Masyarakat		921.895.260,00	DINAS KESEHATAN DAERAH	
1	02	2.02	0046	Pengelolaan upaya kesehatan Ibu dan Anak													

No	Kode	Urusan / Bidang Urusan / Program / Kegiatan / Sub Kegiatan	Indikator Program / Kegiatan / Sub Kegiatan	Target Akhir Periode Renstra OPD	Realisasi Capaian RENJA OPD Tahun 2024	Prakiraan Capaian Target RENJA OPD Tahun 2025	Capaian Kinerja Dan Kerangka Pendanaan					Kelompok Sasaran	Prakiraan Maju Rencana Tahun 2027		Perangkat Daerah Penanggung Jawab	
							Target 2026	Pagu Indikatif (Rp)	Lokasi	Sumber Dana	Prioritas		Target	Pagu Indikatif (Rp)		
											Nasional					Daerah
1	2	3	4	5	6	7	8	9	10	11	12	13	14	15	16	17
			Jumlah dokumen hasil pengelolaan upaya kesehatan ibu dan anak				3 Dokumen	92.966.000,00	Kab. Purworejo, Semua Kecamatan, Semua Kel/Desa	DAK NON FISIK-DANA BOK-BOK DINAS-BOK KABUPATEN/KOTA	-	-	Masyarakat		588.191.318,00	DINAS KESEHATAN DAERAH
1	02	02	2.03				80 %	168.482.099,00			-	-	Masyarakat	83%	201.748.757,00	
1	02	02	2.03	0002	Pengelolaan Sistem Informasi Kesehatan											
			Jumlah Dokumen Hasil Pengelolaan Sistem Informasi Kesehatan				1 Dokumen	168.482.099,00	Kab. Purworejo, Semua Kecamatan, Semua Kel/Desa	DAK NON FISIK-DANA BOK-BOK DINAS-BOK KABUPATEN/KOTA, PENDAPATAN BAGI HASIL PAJAK ROKOK	-	-	Masyarakat		201.748.757,00	DINAS KESEHATAN DAERAH
1	02	02	2.04				100%	64.353.000,00			-	-	Masyarakat	100%	71.510.670,00	
1	02	02	2.04	0001	Penerbitan Izin Rumah Sakit Kelas C, D dan Fasilitas Pelayanan Kesehatan Tingkat Daerah Kabupaten/Kota											
			Jumlah Rumah Sakit Kelas C, D dan Fasilitas Pelayanan Kesehatan yang Dikendalikan, Diawasi dan Ditindaklanjuti Perizinan				15 Unit	4.335.000,00	Kab. Purworejo, Semua Kecamatan, Semua Kel/Desa	PENDAPATAN BAGI HASIL PAJAK ROKOK	-	-	Masyarakat		25.023.790,00	DINAS KESEHATAN DAERAH
1	02	02	2.04	0003	Peningkatan Mutu Pelayanan Fasilitas Kesehatan											
			Jumlah Fasilitas Kesehatan yang Dilakukan Pengukuran Indikator Nasional Mutu (INM) Pelayanan kesehatan				32 Unit	60.018.000,00	Kab. Purworejo, Semua Kecamatan, Semua Kel/Desa	DAK NON FISIK-DANA BOK-BOK DINAS-BOK KABUPATEN/KOTA, PENDAPATAN BAGI HASIL PAJAK ROKOK	-	-	Masyarakat		46.486.880,00	DINAS KESEHATAN DAERAH
3	1	02	03				5,3 per 1000 Penduduk	950.970.260,00						5,3 per 1000 Penduduk	1.621.954.180,00	
1	02	03	2.01				3750 Orang	7.184.160,00			-	-	Masyarakat	3800Orang	39.530.920,00	
1	02	03	2.01	0001	Pemberian Izin Praktik Tenaga Kesehatan di Wilayah Kabupaten/Kota											
			Jumlah Dokumen Hasil Pengendalian Perizinan Praktik Tenaga Kesehatan				1 Dokumen	1.934.900,00	Kab. Purworejo, Semua Kecamatan, Semua Kel/Desa	PENDAPATAN BAGI HASIL PAJAK ROKOK	-	-	Masyarakat		11.357.500,00	DINAS KESEHATAN DAERAH
1	02	03	2.01	0002	Pengendalian Perizinan Praktik Tenaga Kesehatan											
			Jumlah Dokumen Hasil Pembinaan dan Pengawasan Tenaga Kesehatan serta Tindak Lanjut Perizinan Praktik Tenaga Kesehatan				1 Dokumen	5.249.260,00	Kab. Purworejo, Semua Kecamatan, Semua Kel/Desa	PENDAPATAN BAGI HASIL PAJAK ROKOK	-	-	Masyarakat		28.173.420,00	DINAS KESEHATAN DAERAH
1	02	03	2.02				80 %	85.153.100,00			-	-	Masyarakat	82%	135.736.370,00	
1	02	03	2.02	0001	Perencanaan dan Distribusi serta Pemerataan Sumber Daya Manusia Kesehatan											
			Jumlah Dokumen Hasil Perencanaan dan Distribusi serta Pemerataan Sumber Daya Manusia Kesehatan				1 Dokumen	957.100,00	Kab. Purworejo, Semua Kecamatan, Semua Kel/Desa	PENDAPATAN BAGI HASIL PAJAK ROKOK	-	-	Masyarakat		22.161.370,00	DINAS KESEHATAN DAERAH
1	02	03	2.02	0003	Pembinaan dan Pengawasan Sumber Daya Manusia Kesehatan											
			Jumlah Dokumen Hasil Pembinaan dan Pengawasan Sumber Daya Manusia Kesehatan				1 Dokumen	84.196.000,00	Kab. Purworejo, Semua Kecamatan, Semua Kel/Desa	DAK NON FISIK-DANA BOK-BOK DINAS-BOK KABUPATEN/KOTA, PENDAPATAN BAGI HASIL PAJAK ROKOK	-	-	Masyarakat		113.575.000,00	DINAS KESEHATAN DAERAH
1	02	03	2.03				97%	858.633.000,00			-	-	Masyarakat	97,50%	1.446.686.890,00	
1	02	03	2.03	0001	Pembinaan dan Peningkatan Kompetensi Teknis Sumber Daya Manusia Kesehatan Tingkat Daerah Kabupaten/Kota											

No	Kode	Urusan / Bidang Urusan / Program / Kegiatan / Sub Kegiatan	Indikator Program / Kegiatan / Sub Kegiatan	Target Akhir Periode Renstra OPD	Realisasi Capaian RENJA OPD Tahun 2024	Prakiraan Capaian Target RENJA OPD Tahun 2025	Capaian Kinerja Dan Kerangka Pendanaan					Kelompok Sasaran	Prakiraan Maju Rencana Tahun 2027		Perangkat Daerah Penanggung Jawab	
							Target 2026	Pagu Indikatif (Rp)	Lokasi	Sumber Dana	Prioritas		Target	Pagu Indikatif (Rp)		
											Nasional					Daerah
1	2	3	4	5	6	7	8	9	10	11	12	13	14	15	16	17
			Jumlah Sumber Daya Manusia Kesehatan Tingkat Daerah Kabupaten/Kota yang Ditingkatkan Mutu dan Kompetensinya				250 Orang	858.633.000,00	Kab. Purworejo, Semua Kecamatan, Semua Kel/Desa	DAK NON FISIK-DANA BOK-BOK DINAS-BOK KABUPATEN/KOTA, PENDAPATAN BAGI HASIL PAJAK ROKOK	-	-	Masyarakat		1.446.686.890,00	DINAS KESEHATAN DAERAH
4	1 02 04	PROGRAM SEDIAAN FARMASI, ALAT KESEHATAN DAN MAKANAN MINUMAN	Persentase Peredaran Obat, Alat Kesehatan dan Optikal, serta Makanan yang Aman dan Bermutu	98%			95 %	239.390.800,00						95 %	499.502.300,00	
	1 02 04 2.01	Pemberian Izin Apotek, Toko Obat, Toko Alat Kesehatan dan Optikal, Usaha Mikro Obat Tradisional (UMOT)	Persentase Fasilitas Pelayanan Kesehatan yang Melaksanakan Pelayanan Kefarmasian sesuai standar	100%			95 %	13.331.600,00			-	-	Masyarakat	95%	71.500.000,00	
1	02 04 2.01 0001	Pengendalian dan Pengawasan serta	Tindak Lanjut Pengawasan Perizinan Apotek, Toko Obat, Toko Alat Kesehatan, dan Optikal, Usaha Mikro Obat Tradisional (UMOT)													
			Jumlah Dokumen Hasil Pengendalian dan Pengawasan serta Tindak Lanjut Pengawasan Perizinan Apotek, Toko Obat, Toko Alat Kesehatan, dan Optikal, Usaha Mikro Obat Tradisional (UMOT)				1 Dokumen	13.331.600,00	Kab. Purworejo, Semua Kecamatan, Semua Kel/Desa	PENDAPATAN BAGI HASIL PAJAK ROKOK	-	-	Masyarakat		71.500.000,00	DINAS KESEHATAN DAERAH
1	02 04 2.03	Penerbitan Sertifikat Produksi Pangan Industri Rumah Tangga dan Nomor P-IRT sebagai Izin Produksi, untuk Produk Makanan Minuman Tertentu yang Dapat Diproduksi oleh Industri Rumah Tangga	Persentase Produk Pangan Industri Rumah Tangga (P-IRT) yang Dilakukan Pemeriksaan dengan Hasil Memenuhi Persyaratan	70%			54 %	15.942.600,00			-	-	Masyarakat	58%	143.000.000,00	
1	02 04 2.03 0001	Pengendalian dan Pengawasan serta	Tindak Lanjut Pengawasan Sertifikat Produksi Pangan Industri Rumah Tangga dan Nomor P-IRT sebagai Izin Produksi, untuk Produk Makanan Minuman Tertentu yang Dapat Diproduksi oleh Industri Rumah Tangga													
			Jumlah Dokumen Hasil Pengendalian dan Pengawasan serta Tindak Lanjut Pengawasan Sertifikat Produksi Pangan Industri Rumah Tangga dan Nomor P-IRT sebagai Izin Produksi, untuk Produk Makanan Minuman Tertentu yang Dapat Diproduksi oleh Industri Rumah Tangga				140 Dokumen	15.942.600,00	Kab. Purworejo, Semua Kecamatan, Semua Kel/Desa	PENDAPATAN BAGI HASIL PAJAK ROKOK	-	-	Masyarakat		143.000.000,00	DINAS KESEHATAN DAERAH
1	02 04 2.04	Penerbitan Sertifikat Laik Higiene Sanitasi Tempat Pengelolaan Makanan (TPM) antara lain Jasa Boga, Rumah Makan/Restoran dan Depot Air Minum (DAM)	Persentase Tempat-tempat Pengelolaan Pangan (Jasa Boga dan Depot Air Minum) yang Memiliki Sertifikat Laik Higiene dan Sanitasi (SLHS)	28%			12 %	6.278.200,00			-	-	Masyarakat	16%	37.400.000,00	
1	02 04 2.04 0001	Pengendalian dan Pengawasan serta	Tindak Lanjut Pengawasan Penerbitan Sertifikat Laik Higiene Sanitasi Tempat Pengelolaan Makanan (TPM) antara lain Jasa Boga, Rumah Makan/Restoran dan Depot Air Minum (DAM)													
			Jumlah Dokumen Hasil Pengendalian dan Pengawasan serta Tindak Lanjut Pengawasan Penerbitan Sertifikat Laik Higiene Sanitasi Tempat Pengelolaan Makanan (TPM) antara lain Jasa Boga, Rumah Makan/Restoran dan Depot Air Minum (DAM)				1 Dokumen	6.278.200,00	Kab. Purworejo, Semua Kecamatan, Semua Kel/Desa	PENDAPATAN BAGI HASIL PAJAK ROKOK	-	-	Masyarakat		37.400.000,00	DINAS KESEHATAN DAERAH
1	02 04 2.05	Penerbitan Stiker Pembinaan pada Makanan Jajanan dan Sentra Makanan Jajanan	Persentase Makanan Jajanan dan Sentra Makanan Jajanan yang Mendapatkan Label Pembinaan	78%			62 %	6.745.400,00			-	-	Masyarakat	66%	30.800.000,00	
1	02 04 2.05 0001	Pengendalian dan Pengawasan serta	Tindak Lanjut Penerbitan Stiker Pembinaan pada Makanan Jajanan dan Sentra Makanan Jajanan													
			Jumlah Dokumen Hasil Pengendalian dan Pengawasan serta Tindak Lanjut Penerbitan Stiker Pembinaan pada Makanan Jajanan dan Sentra Makanan Jajanan				100 Dokumen	6.745.400,00	Kab. Purworejo, Semua Kecamatan, Semua Kel/Desa	PENDAPATAN BAGI HASIL PAJAK ROKOK	-	-	Masyarakat		30.800.000,00	DINAS KESEHATAN DAERAH
1	02 04 2.06	Pemeriksaan dan Tindak Lanjut Hasil Pemeriksaan Post Market pada Produksi dan Produk Makanan Minuman Industri Rumah Tangga	Persentase produk Pangan Industri Rumah Tangga dan Sarana Industri Rumah Tangga Pangan yang Memenuhi Persyaratan saat Dilakukan Pengawasan	57%			42 %	197.093.000,00			-	-	Masyarakat	47%	216.802.300,00	
1	02 04 2.06 0001	Pemeriksaan Post Market pada Produk Makanan-Minuman Industri Rumah Tangga yang Beredar dan Pengawasan serta Tindak Lanjut Pengawasan														

No	Kode	Usuran / Bidang Usuran / Program / Kegiatan / Sub Kegiatan	Indikator Program / Kegiatan / Sub Kegiatan	Target Akhir Periode Renstra OPD	Realisasi Capaian RENJA OPD Tahun 2024	Prakiraan Capaian Target RENJA OPD Tahun 2025	Capaian Kinerja Dan Kerangka Pendanaan						Kelompok Sasaran	Prakiraan Maju Rencana Tahun 2027		Perangkat Daerah Penanggung Jawab	
							Target 2026	Pagu Indikatif (Rp)	Lokasi	Sumber Dana	Prioritas			Target	Pagu Indikatif (Rp)		
											Nasional	Daerah					
1	2	3	4	5	6	7	8	9	10	11	12	13	14	15	16	17	
			Jumlah Produk dan Sarana Produksi Makanan-Minum Industri Rumah Tangga Beredar yang Dilakukan Pemeriksaan Post Market dalam rangka Tindak Lanjut Pengawasan				80 Unit	197.093.000,00	Kab. Purworejo, Semua Kecamatan, Semua Kel/Desa	DAK NON FISIK-DANA BOK-BOK DINAS-BOK PENGAWASAN OBAT DAN MAKANAN	-	-	Masyarakat		216.802.300,00	DINAS KESEHATAN DAERAH	
5	1 02 05	PROGRAM PEMBERDAYAAN MASYARAKAT BIDANG KESEHATAN	Persentase Desa Siaga Aktif Mandiri				42 %	108.479.969,00						42 %	552.156.880,00		
	1 02 05 2.01	Advokasi, Pemberdayaan, Kemitraan, Peningkatan Peran serta Masyarakat dan Lintas Sektor Tingkat Daerah Kabupaten/Kota	Jumlah Pokjanal Desa Siaga di Tingkat Kecamatan yang Aktif	16Kecamatan			16 Kecamatan	12.356.700,00			-	-	Masyarakat	16Kecamatan	127.723.200,00		
1	02 05 2.01 0001	Peningkatan Upaya Promosi Kesehatan, Advokasi, Kemitraan dan Pemberdayaan Masyarakat															
			Jumlah Dokumen Promosi Kesehatan, Advokasi, Kemitraan dan Pemberdayaan Masyarakat				1 Dokumen	12.356.700,00	Kab. Purworejo, Semua Kecamatan, Semua Kel/Desa	PENDAPATAN BAGI HASIL PAJAK ROKOK	-	-	Masyarakat		127.723.200,00	DINAS KESEHATAN DAERAH	
1	02 05 2.02	Pelaksanaan Sehat dalam rangka Promotif Preventif Tingkat Daerah Kabupaten/Kota	Jumlah Desa Sehat Utama dan Mandiri	424Desa/Kelurahan			384 Desa/Kelurahan	17.686.600,00			-	-	Masyarakat	395Desa/Kelurahan	91.683.680,00		
1	02 05 2.02 0001	Penyelenggaraan Promosi Kesehatan dan Gerakan Hidup Bersih dan Sehat															
			Jumlah Dokumen Hasil Penyelenggaraan Promosi Kesehatan dan Gerakan Hidup Bersih dan Sehat				1 Dokumen	17.686.600,00	Kab. Purworejo, Semua Kecamatan, Semua Kel/Desa	PENDAPATAN BAGI HASIL PAJAK ROKOK	-	-	Masyarakat		91.683.680,00	DINAS KESEHATAN DAERAH	
1	02 05 2.03	Pengembangan dan Pelaksanaan Upaya Kesehatan Bersumber Daya Masyarakat (UKBM) Tingkat Daerah Kabupaten/Kota	Persentase Posyandu yang Menerapkan SPM Bidang Kesehatan	100%			100 %	78.436.669,00			-	-	Masyarakat	100%	332.750.000,00		
1	02 05 2.03 0001	Bimbingan Teknis dan Supervisi Pengembangan dan Pelaksanaan Upaya Kesehatan Bersumber Daya Masyarakat (UKBM)															
			Jumlah Dokumen Hasil Bimbingan Teknis dan Supervisi Upaya Kesehatan Bersumber Daya Masyarakat (UKBM)				1 Dokumen	78.436.669,00	Kab. Purworejo, Semua Kecamatan, Semua Kel/Desa	DAK NON FISIK-DANA BOK-BOK DINAS-BOK KABUPATEN/KOTA, PENDAPATAN BAGI HASIL PAJAK ROKOK	-	-	Masyarakat		332.750.000,00	DINAS KESEHATAN DAERAH	
			UPT PUSKESMAS KEMIRI						3.714.166.285,00							3.432.741.233,00	
1		URUSAN PEMERINTAHAN WAJIB YANG BERKAITAN DENGAN PELAYANAN DASAR															
			URUSAN PEMERINTAHAN BIDANG KESEHATAN														
1	02	URUSAN PEMERINTAHAN BIDANG KESEHATAN															
6	1 02 01	PROGRAM PENUNJANG URUSAN PEMERINTAHAN DAERAH KABUPATEN/KOTA	Indeks Kepuasan Masyarakat (IKM) BLUD Bidang Kesehatan				85 %	3.091.917.285,00						-	2.748.267.333,00		
1	02 01 2.10	Peningkatan Pelayanan BLUD	Persentase Pelayanan BLUD	-			100 %	3.091.917.285,00			-	-	Masyarakat	-	2.748.267.333,00		
1	02 01 2.10 0001	Pelayanan dan Penunjang Pelayanan BLUD															
			Jumlah BLUD yang Menyediakan Pelayanan dan Penunjang Pelayanan				1 Unit Kerja	3.091.917.285,00	Kab. Purworejo, Kemiri, Semua Kel/Desa	PENDAPATAN DARI BLUD, PENARIKAN SISA LEBIH PERHITUNGAN ANGGARAN BLUD	-	-	Masyarakat		2.748.267.333,00	UPT PUSKESMAS KEMIRI	
7	1 02 02	PROGRAM PEMENUHAN UPAYA KESEHATAN PERORANGAN DAN UPAYA KESEHATAN MASYARAKAT	Persentase Pelayanan Kesehatan Penyakit Menular dan Penyakit Tidak Menular Persentase Pelayanan Kesehatan Sesuai Siklus Hidup				100 % 100 %	578.374.000,00						100% 100%	636.211.400,00		
1	02 02 2.02	Penyediaan Layanan Kesehatan untuk UKM dan UKP Rujukan Tingkat Daerah Kabupaten/Kota	Angka Keberhasilan Pengobatan Tuberkulosis (treatment success rate) Cakupan Penemuan dan Pengobatan Kasus Tuberkulosis (treatment coverage) Jumlah Dokumen Pelaksanaan Pelayanan Kesehatan Masyarakat berdasarkan Siklus Hidup Jumlah Dokumen Pelaksanaan Pelayanan Kesehatan Pengendalian dan Pencegahan Penyakit	93,13% 16Dokumen 91,56% 16Dokumen			90,31 % 90,63 % 16 Dokumen 16 Dokumen	578.374.000,00			-	-	Masyarakat	91,25% 16Dokumen 90,63% 16Dokumen	636.211.400,00		
1	02 02 2.02 0001	Pengelolaan Pelayanan Kesehatan Ibu Hamil															

No	Kode	Usuran / Bidang Usuran / Program / Kegiatan / Sub Kegiatan	Indikator Program / Kegiatan / Sub Kegiatan	Target Akhir Periode Renstra OPD	Realisasi Capaian RENJA OPD Tahun 2024	Prakiraan Capaian Target RENJA OPD Tahun 2025	Capaian Kinerja Dan Kerangka Pendanaan						Kelompok Sasaran	Prakiraan Maju Rencana Tahun 2027		Perangkat Daerah Penanggung Jawab
							Target 2026	Pagu Indikatif (Rp)	Lokasi	Sumber Dana	Prioritas			Target	Pagu Indikatif (Rp)	
											Nasional	Daerah				
1	2	3	4	5	6	7	8	9	10	11	12	13	14	15	16	17
			Jumlah Ibu Hamil yang Mendapatkan Pelayanan Kesehatan Sesuai Standar				318 Orang	92.226.000,00	Kab. Purworejo, Kemiri, Semua Kel/Desa	DAK NON FISIK-DANA BOK-BOK PUSKESMAS	-	-	Masyarakat		101.448.600,00	UPT PUSKESMAS KEMIRI
1	02	2.02	0005	Pengelolaan Pelayanan Kesehatan pada Usia Pendidikan Dasar												
			Jumlah Anak Usia Pendidikan Dasar yang Mendapatkan Pelayanan Kesehatan Sesuai Standar				5283 Orang	36.120.000,00	Kab. Purworejo, Kemiri, Semua Kel/Desa	DAK NON FISIK-DANA BOK-BOK PUSKESMAS	-	-	Masyarakat		39.732.000,00	UPT PUSKESMAS KEMIRI
1	02	2.02	0007	Pengelolaan Pelayanan Kesehatan pada Usia Lanjut												
			Jumlah Penduduk Usia Lanjut yang Mendapatkan Pelayanan Kesehatan Sesuai Standar				5263 Orang	19.560.000,00	Kab. Purworejo, Kemiri, Semua Kel/Desa	DAK NON FISIK-DANA BOK-BOK PUSKESMAS	-	-	Masyarakat		21.516.000,00	UPT PUSKESMAS KEMIRI
1	02	2.02	0010	Pengelolaan Pelayanan Kesehatan Orang dengan Gangguan Jiwa Berat												
			Jumlah Orang yang Mendapatkan Pelayanan Kesehatan Orang dengan Gangguan Jiwa Berat Sesuai Standar				107 Orang	30.420.000,00	Kab. Purworejo, Kemiri, Semua Kel/Desa	DAK NON FISIK-DANA BOK-BOK PUSKESMAS	-	-	Masyarakat		33.462.000,00	UPT PUSKESMAS KEMIRI
1	02	2.02	0011	Pengelolaan Pelayanan Kesehatan Orang Terduga Tuberkulosis												
			Jumlah Orang Terduga Menderita Tuberkulosis yang Mendapatkan Pelayanan Sesuai Standar				349 Orang	11.700.000,00	Kab. Purworejo, Kemiri, Semua Kel/Desa	DAK NON FISIK-DANA BOK-BOK PUSKESMAS	-	-	Masyarakat		12.870.000,00	UPT PUSKESMAS KEMIRI
1	02	2.02	0015	Pengelolaan Pelayanan Kesehatan Gizi Masyarakat												
			Jumlah Dokumen Hasil Pengelolaan Pelayanan Kesehatan Gizi Masyarakat				1 Dokumen	123.580.000,00	Kab. Purworejo, Kemiri, Semua Kel/Desa	DAK NON FISIK-DANA BOK-BOK PUSKESMAS	-	-	Masyarakat		135.938.000,00	UPT PUSKESMAS KEMIRI
1	02	2.02	0016	Pengelolaan Pelayanan Kesehatan Kerja dan Olahraga												
			Jumlah Dokumen Hasil Pengelolaan Pelayanan Kesehatan Kerja dan Olahraga				1 Dokumen	2.400.000,00	Kab. Purworejo, Kemiri, Semua Kel/Desa	DAK NON FISIK-DANA BOK-BOK PUSKESMAS	-	-	Masyarakat		2.640.000,00	UPT PUSKESMAS KEMIRI
1	02	2.02	0017	Pengelolaan Pelayanan Kesehatan Lingkungan												
			Jumlah Dokumen Hasil Pengelolaan Pelayanan Kesehatan Lingkungan				1 Dokumen	9.840.000,00	Kab. Purworejo, Kemiri, Semua Kel/Desa	DAK NON FISIK-DANA BOK-BOK PUSKESMAS	-	-	Masyarakat		10.824.000,00	UPT PUSKESMAS KEMIRI
1	02	2.02	0020	Pengelolaan Surveilans Kesehatan												
			Jumlah Dokumen Hasil Pengelolaan Surveilans Kesehatan				1 Dokumen	19.200.000,00	Kab. Purworejo, Kemiri, Semua Kel/Desa	DAK NON FISIK-DANA BOK-BOK PUSKESMAS	-	-	Masyarakat		21.120.000,00	UPT PUSKESMAS KEMIRI
1	02	2.02	0021	Pengelolaan Pelayanan Kesehatan Orang dengan Masalah Kesehatan Jiwa (ODMK)												
			Jumlah Orang dengan Masalah Kejiwaan (ODMK) yang Mendapatkan Pelayanan Kesehatan				16 Orang	960.000,00	Kab. Purworejo, Kemiri, Semua Kel/Desa	DAK NON FISIK-DANA BOK-BOK PUSKESMAS	-	-	Masyarakat		1.056.000,00	UPT PUSKESMAS KEMIRI
1	02	2.02	0025	Pelayanan Kesehatan Penyakit Menular dan Tidak Menular												
			Jumlah Dokumen Hasil Pelayanan Kesehatan Penyakit Menular dan Tidak Menular				1 Dokumen	77.340.000,00	Kab. Purworejo, Kemiri, Semua Kel/Desa	DAK NON FISIK-DANA BOK-BOK PUSKESMAS	-	-	Masyarakat		85.074.000,00	UPT PUSKESMAS KEMIRI
1	02	2.02	0033	Operasional Pelayanan Puskesmas												
			Jumlah Dokumen Operasional Pelayanan Puskesmas				1 Dokumen	92.568.000,00	Kab. Purworejo, Kemiri, Semua Kel/Desa	DAK NON FISIK-DANA BOK-BOK PUSKESMAS	-	-	Masyarakat		101.824.800,00	UPT PUSKESMAS KEMIRI
1	02	2.02	0042	Pengelolaan pelayanan kesehatan Malaria												
			Jumlah orang yang mendapatkan pelayanan kesehatan malaria				2 Orang	300.000,00	Kab. Purworejo, Kemiri, Semua Kel/Desa	DAK NON FISIK-DANA BOK-BOK PUSKESMAS	-	-	Masyarakat		330.000,00	UPT PUSKESMAS KEMIRI
1	02	2.02	0044	Pengelolaan Pelayanan Kesehatan Reproduksi												
			Jumlah dokumen hasil pengelolaan pelayanan kesehatan reproduksi				1 Dokumen	61.560.000,00	Kab. Purworejo, Semua Kecamatan, Semua Kel/Desa	DAK NON FISIK-DANA BOK-BOK PUSKESMAS	-	-	Masyarakat		67.716.000,00	UPT PUSKESMAS KEMIRI
1	02	2.02	0046	Pengelolaan upaya kesehatan Ibu dan Anak												
			Jumlah dokumen hasil pengelolaan upaya kesehatan ibu dan anak				1 Dokumen	600.000,00	Kab. Purworejo, Semua Kecamatan, Semua Kel/Desa	DAK NON FISIK-DANA BOK-BOK PUSKESMAS	-	-	Masyarakat		660.000,00	UPT PUSKESMAS KEMIRI
8	1	02	05	PROGRAM PEMBERDAYAAN MASYARAKAT BIDANG KESEHATAN			42 %	42 %	43.875.000,00					42 %	48.262.500,00	

No	Kode	Usuran / Bidang Usuran / Program / Kegiatan / Sub Kegiatan	Indikator Program / Kegiatan / Sub Kegiatan	Target Akhir Periode Renstra OPD	Realisasi Capaian RENJA OPD Tahun 2024	Prakiraan Capaian Target RENJA OPD Tahun 2025	Capaian Kinerja Dan Kerangka Pendanaan						Kelompok Sasaran	Prakiraan Maju Rencana Tahun 2027		Perangkat Daerah Penanggung Jawab
							Target 2026	Pagu Indikatif (Rp)	Lokasi	Sumber Dana	Prioritas			Target	Pagu Indikatif (Rp)	
											Nasional	Daerah				
1	2	3	4	5	6	7	8	9	10	11	12	13	14	15	16	17
1	02 05 2.03	Pengembangan dan Pelaksanaan Upaya Kesehatan Bersumber Daya Masyarakat (UKBM) Tingkat Daerah Kabupaten/Kota	Persentase Posyandu yang Menerapkan SPM Bidang Kesehatan	100%			100 %	43.875.000,00			-	-	Masyarakat	100%	48.262.500,00	
1	02 05 2.03 0001	Bimbingan Teknis dan Supervisi Pengembangan dan Pelaksanaan Upaya Kesehatan Bersumber Daya Masyarakat (UKBM)	Jumlah Dokumen Hasil Bimbingan Teknis dan Supervisi Upaya Kesehatan Bersumber Daya Masyarakat (UKBM)				1 Dokumen	43.875.000,00	Kab. Purworejo, Kemiri, Semua Kel/Desa	DAK NON FISIK-DANA BOK-BOK PUSKESMAS	-	-	Masyarakat		48.262.500,00	UPT PUSKESMAS KEMIRI
		UPT PUSKESMAS MRANTI						2.089.081.588,00							1.947.902.676,00	
1		URUSAN PEMERINTAHAN WAJIB YANG BERKAITAN DENGAN PELAYANAN DASAR						2.089.081.588,00							1.947.902.676,00	
1	02	URUSAN PEMERINTAHAN BIDANG KESEHATAN						2.089.081.588,00							1.947.902.676,00	
9	1 02 01	PROGRAM PENUNJANG URUSAN PEMERINTAHAN DAERAH KABUPATEN/KOTA	Indeks Kepuasan Masyarakat (IKM) BLUD Bidang Kesehatan	-			85 %	1.527.475.280,00						-	1.330.135.737,00	
1	02 01 2.10	Peningkatan Pelayanan BLUD	Persentase Pelayanan BLUD	-			100 %	1.527.475.280,00			-	-	Masyarakat	-	1.330.135.737,00	
1	02 01 2.10 0001	Pelayanan dan Penunjang Pelayanan BLUD	Jumlah BLUD yang Menyediakan Pelayanan dan Penunjang Pelayanan				1 Unit Kerja	1.527.475.280,00	Kab. Purworejo, Purworejo, Semua Kel/Desa	PENDAPATAN DARI BLUD, PENARIKAN SISA LEBIH PERHITUNGAN ANGGARAN BLUD	-	-	Masyarakat		1.330.135.737,00	UPT PUSKESMAS MRANTI
10	1 02 02	PROGRAM PEMENUHAN UPAYA KESEHATAN PERORANGAN DAN UPAYA KESEHATAN MASYARAKAT	Persentase Pelayanan Kesehatan Penyakit Menular dan Penyakit Tidak Menular Persentase Pelayanan Kesehatan Sesuai Siklus Hidup				100 % 100 %	555.438.308,00						100% 100%	610.982.139,00	
1	02 02 2.02	Penyediaan Layanan Kesehatan untuk UKM dan UKP Rujukan Tingkat Daerah Kabupaten/Kota	Angka Keberhasilan Pengobatan Tuberkulosis (Treatment Success Rate) Cakupan Penemuan dan Pengobatan Kasus Tuberkulosis (Treatment Coverage) Jumlah Dokumen Pelaksanaan Pelayanan Kesehatan Masyarakat Berdasarkan Siklus Hidup Jumlah Dokumen Pelaksanaan Pelayanan Kesehatan Pengendalian dan Pencegahan Penyakit	93,13% 16Dokumen 91,56% 16Dokumen			90,31 % 90,63 % 16 Dokumen 16 Dokumen	555.438.308,00			-	-	Masyarakat	91,25% 16Dokumen 90,63% 16Dokumen	610.982.139,00	
1	02 02 2.02 0001	Pengelolaan Pelayanan Kesehatan Ibu Hamil	Jumlah Ibu Hamil yang Mendapatkan Pelayanan Kesehatan Sesuai Standar				224 Orang	96.510.000,00	Kab. Purworejo, Purworejo, Semua Kel/Desa	DAK NON FISIK-DANA BOK-BOK PUSKESMAS	-	-	Masyarakat		106.161.000,00	UPT PUSKESMAS MRANTI
1	02 02 2.02 0005	Pengelolaan Pelayanan Kesehatan pada Usia Pendidikan Dasar	Jumlah Anak Usia Pendidikan Dasar yang Mendapatkan Pelayanan Kesehatan Sesuai Standar				5140 Orang	17.280.000,00	Kab. Purworejo, Purworejo, Semua Kel/Desa	DAK NON FISIK-DANA BOK-BOK PUSKESMAS	-	-	Masyarakat		19.008.000,00	UPT PUSKESMAS MRANTI
1	02 02 2.02 0010	Pengelolaan Pelayanan Kesehatan Orang dengan Gangguan Jiwa Berat	Jumlah Orang yang Mendapatkan Pelayanan Kesehatan Orang dengan Gangguan Jiwa Berat Sesuai Standar				222 Orang	6.000.000,00	Kab. Purworejo, Purworejo, Semua Kel/Desa	DAK NON FISIK-DANA BOK-BOK PUSKESMAS	-	-	Masyarakat		6.600.000,00	UPT PUSKESMAS MRANTI
1	02 02 2.02 0011	Pengelolaan Pelayanan Kesehatan Orang Terduga Tuberkulosis	Jumlah Orang Terduga Menderita Tuberkulosis yang Mendapatkan Pelayanan Sesuai Standar				100 Orang	3.600.000,00	Kab. Purworejo, Purworejo, Semua Kel/Desa	DAK NON FISIK-DANA BOK-BOK PUSKESMAS	-	-	Masyarakat		3.960.000,00	UPT PUSKESMAS MRANTI
1	02 02 2.02 0015	Pengelolaan Pelayanan Kesehatan Gizi Masyarakat	Jumlah Dokumen Hasil Pengelolaan Pelayanan Kesehatan Gizi Masyarakat				1 Dokumen	144.967.800,00	Kab. Purworejo, Purworejo, Semua Kel/Desa	DAK NON FISIK-DANA BOK-BOK PUSKESMAS	-	-	Masyarakat		159.464.580,00	UPT PUSKESMAS MRANTI
1	02 02 2.02 0016	Pengelolaan Pelayanan Kesehatan Kerja dan Olahraga	Jumlah Dokumen Hasil Pengelolaan Pelayanan Kesehatan Kerja dan Olahraga				1 Dokumen	2.160.000,00	Kab. Purworejo, Purworejo, Semua Kel/Desa	DAK NON FISIK-DANA BOK-BOK PUSKESMAS	-	-	Masyarakat		2.376.000,00	UPT PUSKESMAS MRANTI
1	02 02 2.02 0017	Pengelolaan Pelayanan Kesehatan Lingkungan	Jumlah Dokumen Hasil Pengelolaan Pelayanan Kesehatan Lingkungan				1 Dokumen	12.240.000,00	Kab. Purworejo, Purworejo, Semua Kel/Desa	DAK NON FISIK-DANA BOK-BOK PUSKESMAS	-	-	Masyarakat		13.464.000,00	UPT PUSKESMAS MRANTI

No	Kode	Urusan / Bidang Urusan / Program / Kegiatan / Sub Kegiatan	Indikator Program / Kegiatan / Sub Kegiatan	Target Akhir Periode Renstra OPD	Realisasi Capaian RENJA OPD Tahun 2024	Prakiraan Capaian Target RENJA OPD Tahun 2025	Capaian Kinerja Dan Kerangka Pendanaan					Kelompok Sasaran	Prakiraan Maju Rencana Tahun 2027		Perangkat Daerah Penanggung Jawab		
							Target 2026	Pagu Indikatif (Rp)	Lokasi	Sumber Dana	Prioritas		Target	Pagu Indikatif (Rp)			
											Nasional					Daerah	
1	2	3	4	5	6	7	8	9	10	11	12	13	14	15	16	17	
1	02	02	2.02	0020	Pengelolaan Surveilans Kesehatan			1 Dokumen	11.880.000,00	Kab. Purworejo, Semua Kecamatan, Semua Kel/Desa Kab. Purworejo, Purworejo, Semua Kel/Desa	DAK NON FISIK-DANA BOK-BOK PUSKESMAS	-	-	Masyarakat	13.068.000,00	UPT PUSKESMAS MRANTI	
1	02	02	2.02	0021	Pengelolaan Pelayanan Kesehatan Orang dengan Masalah Kesehatan JIWA (ODMK)			20 Orang	8.640.000,00	Kab. Purworejo, Purworejo, Semua Kel/Desa	DAK NON FISIK-DANA BOK-BOK PUSKESMAS	-	-	Masyarakat	9.504.000,00	UPT PUSKESMAS MRANTI	
1	02	02	2.02	0025	Pelayanan Kesehatan Penyakit Menular dan Tidak Menular			1 Dokumen	105.990.000,00	Kab. Purworejo, Purworejo, Semua Kel/Desa	DAK NON FISIK-DANA BOK-BOK PUSKESMAS	-	-	Masyarakat	116.589.000,00	UPT PUSKESMAS MRANTI	
1	02	02	2.02	0033	Operasional Pelayanan Puskesmas			1 Dokumen	127.470.508,00	Kab. Purworejo, Purworejo, Semua Kel/Desa	DAK NON FISIK-DANA BOK-BOK PUSKESMAS	-	-	Masyarakat	140.217.559,00	UPT PUSKESMAS MRANTI	
1	02	02	2.02	0034	Operasional Pelayanan Fasilitas Kesehatan Lainnya			1 Dokumen	4.900.000,00	Kab. Purworejo, Purworejo, Semua Kel/Desa	DAK NON FISIK-DANA BOK-BOK PUSKESMAS	-	-	Masyarakat	5.390.000,00	UPT PUSKESMAS MRANTI	
1	02	02	2.02	0044	Pengelolaan Pelayanan Kesehatan Reproduksi			1 Dokumen	7.200.000,00	Kab. Purworejo, Purworejo, Semua Kel/Desa	DAK NON FISIK-DANA BOK-BOK PUSKESMAS	-	-	Masyarakat	7.920.000,00	UPT PUSKESMAS MRANTI	
1	02	02	2.02	0046	Pengelolaan upaya kesehatan Ibu dan Anak			1 Dokumen	600.000,00	Kab. Purworejo, Purworejo, Semua Kel/Desa	DAK NON FISIK-DANA BOK-BOK PUSKESMAS	-	-	Masyarakat	660.000,00	UPT PUSKESMAS MRANTI	
1	02	02	2.02	0047	Pengelolaan Pelayanan Kelanjutan			1 Dokumen	6.000.000,00	Kab. Purworejo, Purworejo, Semua Kel/Desa	DAK NON FISIK-DANA BOK-BOK PUSKESMAS	-	-	Masyarakat	6.600.000,00	UPT PUSKESMAS MRANTI	
11	1	02	05		PROGRAM PEMBERDAYAAN MASYARAKAT BIDANG KESEHATAN	Persentase Desa Siaga Aktif Mandiri	42 %	42 %	6.168.000,00					Masyarakat	42 %	6.784.800,00	
1	02	05	2.03		Pengembangan dan Pelaksanaan Upaya Kesehatan Bersumber Daya Masyarakat (UKBM) Tingkat Daerah Kabupaten/Kota	Persentase Posyandu yang Menerapkan SPM Bidang Kesehatan	100%	100 %	6.168.000,00			-	-	Masyarakat	100%	6.784.800,00	
1	02	05	2.03	0001	Bimbingan Teknis dan Supervisi Pengembangan dan Pelaksanaan Upaya Kesehatan Bersumber Daya Masyarakat (UKBM)			1 Dokumen	6.168.000,00	Kab. Purworejo, Purworejo, Semua Kel/Desa	DAK NON FISIK-DANA BOK-BOK PUSKESMAS	-	-	Masyarakat	6.784.800,00	UPT PUSKESMAS MRANTI	
					UPT PUSKESMAS CANGKREP				2.418.096.881,00							2.475.988.669,00	
1					URUSAN PEMERINTAHAN WAJIB YANG BERKAITAN DENGAN PELAYANAN DASAR				2.418.096.881,00							2.475.988.669,00	
1	02				URUSAN PEMERINTAHAN BIDANG KESEHATAN				2.418.096.881,00							2.475.988.669,00	
12	1	02	01		PROGRAM PENUNJANG URUSAN PEMERINTAHAN DAERAH KABUPATEN/KOTA	Indeks Kepuasan Masyarakat (IKM) BLUD Bidang Kesehatan	-	85 %	1.821.214.455,00							1.819.400.000,00	
1	02	01	2.10		Peningkatan Pelayanan BLUD	Persentase Pelayanan BLUD	-	100 %	1.821.214.455,00					Masyarakat	-	1.819.400.000,00	
1	02	01	2.10	0001	Pelayanan dan Penunjang Pelayanan BLUD			1 Unit Kerja	1.821.214.455,00	Kab. Purworejo, Purworejo, Semua Kel/Desa	PENDAPATAN DARI BLUD, PENARIKAN SISWA LEBIH PERHITUNGAN ANGGARAN BLUD	-	-	Masyarakat		1.819.400.000,00	UPT PUSKESMAS CANGKREP
13	1	02	02		PROGRAM PEMENUHAN UPAYA KESEHATAN PERORANGAN DAN UPAYA KESEHATAN MASYARAKAT	Persentase Pelayanan Kesehatan Penyakit Menular dan Penyakit Tidak Menular Persentase Pelayanan Kesehatan Sesuai Siklus Hidup		100 % 100 %	576.892.426,00						100 % 100 %	634.599.669,00	

No	Kode	Urusan / Bidang Urusan / Program / Kegiatan / Sub Kegiatan	Indikator Program / Kegiatan / Sub Kegiatan	Target Akhir Periode Renstra OPD	Realisasi Capaian RENJA OPD Tahun 2024	Prakiraan Capaian Target RENJA OPD Tahun 2025	Capaian Kinerja Dan Kerangka Pendanaan						Kelompok Sasaran	Prakiraan Maju Rencana Tahun 2027		Perangkat Daerah Penanggung Jawab
							Target 2026	Pagu Indikatif (Rp)	Lokasi	Sumber Dana	Prioritas			Target	Pagu Indikatif (Rp)	
											Nasional	Daerah				
1	2	3	4	5	6	7	8	9	10	11	12	13	14	15	16	17
1	02 02 2.02	Penyediaan Layanan Kesehatan untuk UKM dan UKP Rujukan Tingkat Daerah Kabupaten/Kota	Angka Keberhasilan Pengobatan Tuberkulosis (Treatment Success Rate) Cakupan Penemuan dan Pengobatan Kasus Tuberkulosis (Treatment Coverage) Jumlah Dokumen Pelaksanaan Pelayanan Kesehatan Masyarakat Berdasarkan Siklus Hidup Jumlah Dokumen Pelaksanaan Pelayanan Kesehatan Pengendalian dan Pencegahan Penyakit				90,31 % 90,63 % 16 Dokumen 16 Dokumen	576.892.426,00			-	-	Masyarakat	91,25% 90,63% 16Dokumen 16Dokumen	634.599.669,00	
1	02 02 2.02 0001	Pengelolaan Pelayanan Kesehatan Ibu Hamil	Jumlah Ibu Hamil yang Mendapatkan Pelayanan Kesehatan Sesuai Standar				164 Orang	65.880.000,00	Kab. Purworejo, Purworejo, Semua Kel/Desa	DAK NON FISIK-DANA BOK-BOK PUSKESMAS	-	-	Masyarakat		72.486.000,00	UPT PUSKESMAS CANGKREP
1	02 02 2.02 0005	Pengelolaan Pelayanan Kesehatan pada Usia Pendidikan Dasar	Jumlah Anak Usia Pendidikan Dasar yang Mendapatkan Pelayanan Kesehatan Sesuai Standar				2356 Orang	10.080.000,00	Kab. Purworejo, Purworejo, Semua Kel/Desa	DAK NON FISIK-DANA BOK-BOK PUSKESMAS	-	-	Masyarakat		11.088.000,00	UPT PUSKESMAS CANGKREP
1	02 02 2.02 0010	Pengelolaan Pelayanan Kesehatan Orang dengan Gangguan Jiwa Berat	Jumlah Orang yang Mendapatkan Pelayanan Kesehatan Orang dengan Gangguan Jiwa Berat Sesuai Standar				65 Orang	8.640.000,00	Kab. Purworejo, Purworejo, Semua Kel/Desa	DAK NON FISIK-DANA BOK-BOK PUSKESMAS	-	-	Masyarakat		9.504.000,00	UPT PUSKESMAS CANGKREP
1	02 02 2.02 0011	Pengelolaan Pelayanan Kesehatan Orang Terduga Tuberkulosis	Jumlah Orang Terduga Menderita Tuberkulosis yang Mendapatkan Pelayanan Sesuai Standar				396 Orang	15.300.000,00	Kab. Purworejo, Purworejo, Semua Kel/Desa	DAK NON FISIK-DANA BOK-BOK PUSKESMAS	-	-	Masyarakat		16.830.000,00	UPT PUSKESMAS CANGKREP
1	02 02 2.02 0015	Pengelolaan Pelayanan Kesehatan Gizi Masyarakat	Jumlah Dokumen Hasil Pengelolaan Pelayanan Kesehatan Gizi Masyarakat				1 Dokumen	153.780.000,00	Kab. Purworejo, Purworejo, Semua Kel/Desa	DAK NON FISIK-DANA BOK-BOK PUSKESMAS	-	-	Masyarakat		169.158.000,00	UPT PUSKESMAS CANGKREP
1	02 02 2.02 0016	Pengelolaan Pelayanan Kesehatan Kerja dan Olahraga	Jumlah Dokumen Hasil Pengelolaan Pelayanan Kesehatan Kerja dan Olahraga				1 Dokumen	5.040.000,00	Kab. Purworejo, Purworejo, Semua Kel/Desa	DAK NON FISIK-DANA BOK-BOK PUSKESMAS	-	-	Masyarakat		5.544.000,00	UPT PUSKESMAS CANGKREP
1	02 02 2.02 0017	Pengelolaan Pelayanan Kesehatan Lingkungan	Jumlah Dokumen Hasil Pengelolaan Pelayanan Kesehatan Lingkungan				1 Dokumen	11.580.000,00	Kab. Purworejo, Purworejo, Semua Kel/Desa	DAK NON FISIK-DANA BOK-BOK PUSKESMAS	-	-	Masyarakat		12.738.000,00	UPT PUSKESMAS CANGKREP
1	02 02 2.02 0020	Pengelolaan Surveilans Kesehatan	Jumlah Dokumen Hasil Pengelolaan Surveilans Kesehatan				1 Dokumen	28.440.000,00	Kab. Purworejo, Purworejo, Semua Kel/Desa	DAK NON FISIK-DANA BOK-BOK PUSKESMAS	-	-	Masyarakat		31.284.000,00	UPT PUSKESMAS CANGKREP
1	02 02 2.02 0025	Pelayanan Kesehatan Penyakit Menular dan Tidak Menular	Jumlah Dokumen Hasil Pelayanan Kesehatan Penyakit Menular dan Tidak Menular				1 Dokumen	164.000.000,00	Kab. Purworejo, Purworejo, Semua Kel/Desa	DAK NON FISIK-DANA BOK-BOK PUSKESMAS	-	-	Masyarakat		180.400.000,00	UPT PUSKESMAS CANGKREP
1	02 02 2.02 0033	Operasional Pelayanan Puskesmas	Jumlah Dokumen Operasional Pelayanan Puskesmas				1 Dokumen	57.440.426,00	Kab. Purworejo, Purworejo, Semua Kel/Desa	DAK NON FISIK-DANA BOK-BOK PUSKESMAS	-	-	Masyarakat		63.184.469,00	UPT PUSKESMAS CANGKREP
1	02 02 2.02 0034	Operasional Pelayanan Fasilitas Kesehatan Lainnya	Jumlah Dokumen Operasional Pelayanan Fasilitas Kesehatan Lainnya				1 Dokumen	5.130.000,00	Kab. Purworejo, Purworejo, Semua Kel/Desa	DAK NON FISIK-DANA BOK-BOK PUSKESMAS	-	-	Masyarakat		5.643.000,00	UPT PUSKESMAS CANGKREP
1	02 02 2.02 0042	Pengelolaan pelayanan kesehatan Malaria	Jumlah orang yang mendapatkan pelayanan kesehatan malaria				2 Orang	540.000,00	Kab. Purworejo, Purworejo, Semua Kel/Desa	DAK NON FISIK-DANA BOK-BOK PUSKESMAS	-	-	Masyarakat		594.000,00	UPT PUSKESMAS CANGKREP
1	02 02 2.02 0044	Pengelolaan Pelayanan Kesehatan Reproduksi	Jumlah dokumen hasil pengelolaan pelayanan kesehatan reproduksi				1 Dokumen	36.882.000,00	Kab. Purworejo, Purworejo, Semua Kel/Desa	DAK NON FISIK-DANA BOK-BOK PUSKESMAS	-	-	Masyarakat		40.570.200,00	UPT PUSKESMAS CANGKREP
1	02 02 2.02 0046	Pengelolaan upaya kesehatan Ibu dan Anak														

No	Kode	Urusan / Bidang Urusan / Program / Kegiatan / Sub Kegiatan	Indikator Program / Kegiatan / Sub Kegiatan	Target Akhir Periode Renstra OPD	Realisasi Capaian RENJA OPD Tahun 2024	Prakiraan Capaian Target RENJA OPD Tahun 2025	Capaian Kinerja Dan Kerangka Pendanaan						Kelompok Sasaran	Prakiraan Maju Rencana Tahun 2027		Perangkat Daerah Penanggung Jawab	
							Target 2026	Pagu Indikatif (Rp)	Lokasi	Sumber Dana	Prioritas			Target	Pagu Indikatif (Rp)		
											Nasional	Daerah					
1	2	3	4	5	6	7	8	9	10	11	12	13	14	15	16	17	
			Jumlah dokumen hasil pengelolaan upaya kesehatan ibu dan anak				1 Dokumen	1.200.000,00	Kab. Purworejo, Purworejo, Semua Kel/Desa	DAK NON FISIK-DANA BOK-BOK PUSKESMAS	-	-	Masyarakat		1.320.000,00	UPT PUSKESMAS CANGKREP	
1	02	2.02	0047	Pengelolaan Pelayanan Kelanjutan													
			Jumlah dokumen hasil pengelolaan pelayanan kelanjutan				1 Dokumen	12.960.000,00	Kab. Purworejo, Purworejo, Semua Kel/Desa	DAK NON FISIK-DANA BOK-BOK PUSKESMAS	-	-	Masyarakat		14.256.000,00	UPT PUSKESMAS CANGKREP	
14	1	02	05	PROGRAM PEMBERDAYAAN MASYARAKAT BIDANG KESEHATAN	Persentase Desa Siaga Aktif Mandiri	42 %	42 %	19.990.000,00						42 %	21.989.000,00		
1	02	05	2.03	Pengembangan dan Pelaksanaan Upaya Kesehatan Bersumber Daya Masyarakat (UKBM) Tingkat Daerah Kabupaten/Kota	Persentase Posyandu yang Menerapkan SPM Bidang Kesehatan	100%	100 %	19.990.000,00			-	-	Masyarakat	100%	21.989.000,00		
1	02	05	2.03	0001 Bimbingan Teknis dan Supervisi Pengembangan dan Pelaksanaan Upaya Kesehatan Bersumber Daya Masyarakat (UKBM)													
			Jumlah Dokumen Hasil Bimbingan Teknis dan Supervisi Upaya Kesehatan Bersumber Daya Masyarakat (UKBM)				1 Dokumen	19.990.000,00	Kab. Purworejo, Purworejo, Semua Kel/Desa	DAK NON FISIK-DANA BOK-BOK PUSKESMAS	-	-	Masyarakat		21.989.000,00	UPT PUSKESMAS CANGKREP	
			UPT PUSKESMAS PURWOREJO						2.517.819.767,00							2.657.946.959,00	
1			URUSAN PEMERINTAHAN WAJIB YANG BERKAITAN DENGAN PELAYANAN DASAR														
1	02		URUSAN PEMERINTAHAN BIDANG KESEHATAN														
									2.517.819.767,00							2.657.946.959,00	
15	1	02	01	PROGRAM PENUNJANG URUSAN PEMERINTAHAN DAERAH KABUPATEN/KOTA	Indeks Kepuasan Masyarakat (IKM) BLUD Bidang Kesehatan	-	85 %	2.017.390.972,00						-	2.107.475.284,00		
1	02	01	2.10	Peningkatan Pelayanan BLUD	Persentase Pelayanan BLUD	-	100 %	2.017.390.972,00			-	-	Masyarakat	-	2.107.475.284,00		
1	02	01	2.10	0001 Pelayanan dan Penunjang Pelayanan BLUD													
			Jumlah BLUD yang Menyediakan Pelayanan dan Penunjang Pelayanan				1 Unit Kerja	2.017.390.972,00	Kab. Purworejo, Purworejo, Semua Kel/Desa	PENDAPATAN DARI BLUD, PENARIKAN SISA LEBIH PERHITUNGAN ANGGARAN BLUD	-	-	Masyarakat		2.107.475.284,00	UPT PUSKESMAS PURWOREJO	
16	1	02	02	PROGRAM PEMENUHAN UPAYA KESEHATAN PERORANGAN DAN UPAYA KESEHATAN MASYARAKAT	Persentase Pelayanan Kesehatan Penyakit Menular dan Penyakit Tidak Menular Persentase Pelayanan Kesehatan Sesuai Siklus Hidup		100 % 100 %	491.308.795,00						100 % 100 %	540.439.675,00		
1	02	02	2.02	Penyediaan Layanan Kesehatan untuk UKM dan UKP Rujukan Tingkat Daerah Kabupaten/Kota	Angka Keberhasilan Pengobatan Tuberkulosis (Treatment Success Rate) Cakupan Penemuan dan Pengobatan Kasus Tuberkulosis (Treatment Coverage) Jumlah Dokumen Pelaksanaan Pelayanan Kesehatan Masyarakat Berdasarkan Siklus Hidup Jumlah Dokumen Pelaksanaan Pelayanan Kesehatan Pengendalian dan Pencegahan Penyakit		90,31 % 90,63 % 16 Dokumen 16 Dokumen	491.308.795,00			-	-	Masyarakat	91,25% 90,63% 16Dokumen 16Dokumen	540.439.675,00		
1	02	02	2.02	0001 Pengelolaan Pelayanan Kesehatan Ibu Hamil													
			Jumlah Ibu Hamil yang Mendapatkan Pelayanan Kesehatan Sesuai Standar				229 Orang	35.325.000,00	Kab. Purworejo, Purworejo, Semua Kel/Desa	DAK NON FISIK-DANA BOK-BOK PUSKESMAS	-	-	Masyarakat		38.857.500,00	UPT PUSKESMAS PURWOREJO	
1	02	02	2.02	0005 Pengelolaan Pelayanan Kesehatan pada Usia Pendidikan Dasar													
			Jumlah Anak Usia Pendidikan Dasar yang Mendapatkan Pelayanan Kesehatan Sesuai Standar				5450 Orang	21.600.000,00	Kab. Purworejo, Purworejo, Semua Kel/Desa	DAK NON FISIK-DANA BOK-BOK PUSKESMAS	-	-	Masyarakat		23.760.000,00	UPT PUSKESMAS PURWOREJO	
1	02	02	2.02	0007 Pengelolaan Pelayanan Kesehatan pada Usia Lanjut													
			Jumlah Penduduk Usia Lanjut yang Mendapatkan Pelayanan Kesehatan Sesuai Standar				5396 Orang	11.760.000,00	Kab. Purworejo, Purworejo, Semua Kel/Desa	DAK NON FISIK-DANA BOK-BOK PUSKESMAS	-	-	Masyarakat		12.936.000,00	UPT PUSKESMAS PURWOREJO	
1	02	02	2.02	0010 Pengelolaan Pelayanan Kesehatan Orang dengan Gangguan Jiwa Berat													
			Jumlah Orang yang Mendapatkan Pelayanan Kesehatan Orang dengan Gangguan Jiwa Berat Sesuai Standar				255 Orang	22.080.000,00	Kab. Purworejo, Purworejo, Semua Kel/Desa	DAK NON FISIK-DANA BOK-BOK PUSKESMAS	-	-	Masyarakat		24.288.000,00	UPT PUSKESMAS PURWOREJO	
1	02	02	2.02	0011 Pengelolaan Pelayanan Kesehatan Orang Terduka Tuberkulosis													

No	Kode	Urusan / Bidang Urusan / Program / Kegiatan / Sub Kegiatan	Indikator Program / Kegiatan / Sub Kegiatan	Target Akhir Periode Renstra OPD	Realisasi Capaian RENJA OPD Tahun 2024	Prakiraan Capaian Target RENJA OPD Tahun 2025	Capaian Kinerja Dan Kerangka Pendanaan						Kelompok Sasaran	Prakiraan Maju Rencana Tahun 2027		Perangkat Daerah Penanggung Jawab
							Target 2026	Pagu Indikatif (Rp)	Lokasi	Sumber Dana	Prioritas			Target	Pagu Indikatif (Rp)	
											Nasional	Daerah				
1	2	3	4	5	6	7	8	9	10	11	12	13	14	15	16	17
			Jumlah Orang Terduga Menderita Tuberkulosis yang Mendapatkan Pelayanan Sesuai Standar				367 Orang	13.800.000,00	Kab. Purworejo, Purworejo, Semua Kel/Desa	DAK NON FISIK-DANA BOK-BOK PUSKESMAS	-	-	Masyarakat		15.180.000,00	UPT PUSKESMAS PURWOREJO
1	02	2.02	0015	Pengelolaan Pelayanan Kesehatan Gizi Masyarakat												
			Jumlah Dokumen Hasil Pengelolaan Pelayanan Kesehatan Gizi Masyarakat				1 Dokumen	117.022.200,00	Kab. Purworejo, Purworejo, Semua Kel/Desa	DAK NON FISIK-DANA BOK-BOK PUSKESMAS	-	-	Masyarakat		128.724.420,00	UPT PUSKESMAS PURWOREJO
1	02	2.02	0016	Pengelolaan Pelayanan Kesehatan Kerja dan Olahraga												
			Jumlah Dokumen Hasil Pengelolaan Pelayanan Kesehatan Kerja dan Olahraga				1 Dokumen	4.800.000,00	Kab. Purworejo, Purworejo, Semua Kel/Desa	DAK NON FISIK-DANA BOK-BOK PUSKESMAS	-	-	Masyarakat		5.280.000,00	UPT PUSKESMAS PURWOREJO
1	02	2.02	0017	Pengelolaan Pelayanan Kesehatan Lingkungan												
			Jumlah Dokumen Hasil Pengelolaan Pelayanan Kesehatan Lingkungan				1 Dokumen	16.800.000,00	Kab. Purworejo, Purworejo, Semua Kel/Desa	DAK NON FISIK-DANA BOK-BOK PUSKESMAS	-	-	Masyarakat		18.480.000,00	UPT PUSKESMAS PURWOREJO
1	02	2.02	0020	Pengelolaan Surveilans Kesehatan												
			Jumlah Dokumen Hasil Pengelolaan Surveilans Kesehatan				1 Dokumen	24.120.000,00	Kab. Purworejo, Purworejo, Semua Kel/Desa	DAK NON FISIK-DANA BOK-BOK PUSKESMAS	-	-	Masyarakat		26.532.000,00	UPT PUSKESMAS PURWOREJO
1	02	2.02	0021	Pengelolaan Pelayanan Kesehatan Orang dengan Masalah Kesehatan Jiwa (ODMK)												
			Jumlah Orang dengan Masalah Kejiwaan (ODMK) yang Mendapatkan Pelayanan Kesehatan				20 Orang	1.440.000,00	Kab. Purworejo, Purworejo, Semua Kel/Desa	DAK NON FISIK-DANA BOK-BOK PUSKESMAS	-	-	Masyarakat		1.584.000,00	UPT PUSKESMAS PURWOREJO
1	02	2.02	0025	Pelayanan Kesehatan Penyakit Menular dan Tidak Menular												
			Jumlah Dokumen Hasil Pelayanan Kesehatan Penyakit Menular dan Tidak Menular				1 Dokumen	132.300.000,00	Kab. Purworejo, Purworejo, Semua Kel/Desa	DAK NON FISIK-DANA BOK-BOK PUSKESMAS	-	-	Masyarakat		145.530.000,00	UPT PUSKESMAS PURWOREJO
1	02	2.02	0033	Operasional Pelayanan Puskesmas												
			Jumlah Dokumen Operasional Pelayanan Puskesmas				1 Dokumen	72.618.595,00	Kab. Purworejo, Purworejo, Semua Kel/Desa	DAK NON FISIK-DANA BOK-BOK PUSKESMAS	-	-	Masyarakat		79.880.455,00	UPT PUSKESMAS PURWOREJO
1	02	2.02	0034	Operasional Pelayanan Fasilitas Kesehatan Lainnya												
			Jumlah Dokumen Operasional Pelayanan Fasilitas Kesehatan Lainnya				1 Dokumen	7.575.000,00	Kab. Purworejo, Purworejo, Semua Kel/Desa	DAK NON FISIK-DANA BOK-BOK PUSKESMAS	-	-	Masyarakat		8.332.500,00	UPT PUSKESMAS PURWOREJO
1	02	2.02	0042	Pengelolaan pelayanan kesehatan Malaria												
			Jumlah orang yang mendapatkan pelayanan kesehatan malaria				9 Orang	1.440.000,00	Kab. Purworejo, Purworejo, Semua Kel/Desa	DAK NON FISIK-DANA BOK-BOK PUSKESMAS	-	-	Masyarakat		1.584.000,00	UPT PUSKESMAS PURWOREJO
1	02	2.02	0044	Pengelolaan Pelayanan Kesehatan Reproduksi												
			Jumlah dokumen hasil pengelolaan pelayanan kesehatan reproduksi				1 Dokumen	7.200.000,00	Kab. Purworejo, Purworejo, Semua Kel/Desa	DAK NON FISIK-DANA BOK-BOK PUSKESMAS	-	-	Masyarakat		7.920.000,00	UPT PUSKESMAS PURWOREJO
1	02	2.02	0046	Pengelolaan upaya kesehatan Ibu dan Anak												
			Jumlah dokumen hasil pengelolaan upaya kesehatan ibu dan anak				1 Dokumen	1.428.000,00	Kab. Purworejo, Purworejo, Semua Kel/Desa	DAK NON FISIK-DANA BOK-BOK PUSKESMAS	-	-	Masyarakat		1.570.800,00	UPT PUSKESMAS PURWOREJO
17	1	02	05	PROGRAM PEMBERDAYAAN MASYARAKAT BIDANG KESEHATAN												
			Persentase Desa Siaga Aktif Mandiri	42 %			42 %	9.120.000,00						42 %	10.032.000,00	
1	02	2.03		Pengembangan dan Pelaksanaan Upaya Kesehatan Bersumber Daya Masyarakat (UKBM) Tingkat Daerah Kabupaten/Kota												
			Persentase Posyandu yang Menerapkan SPM Bidang Kesehatan	100%			100 %	9.120.000,00						100%	10.032.000,00	
1	02	05	2.03	0001	Bimbingan Teknis dan Supervisi Pengembangan dan Pelaksanaan Upaya Kesehatan Bersumber Daya Masyarakat (UKBM)											
			Jumlah Dokumen Hasil Bimbingan Teknis dan Supervisi Upaya Kesehatan Bersumber Daya Masyarakat (UKBM)				1 Dokumen	9.120.000,00	Kab. Purworejo, Purworejo, Semua Kel/Desa	DAK NON FISIK-DANA BOK-BOK PUSKESMAS	-	-	Masyarakat		10.032.000,00	UPT PUSKESMAS PURWOREJO
			UPT PUSKESMAS WINONG					2.016.602.264,00							2.025.511.406,00	
			URUSAN PEMERINTAHAN WAJIB YANG BERKAITAN DENGAN PELAYANAN DASAR					2.016.602.264,00							2.025.511.406,00	
			URUSAN PEMERINTAHAN BIDANG KESEHATAN					2.016.602.264,00							2.025.511.406,00	
18	1	02	01	PROGRAM PENUNJANG URUSAN PEMERINTAHAN DAERAH KABUPATEN/KOTA												
			Indeks Kepuasan Masyarakat (IKM) BLUD Bidang Kesehatan	-			85 %	1.522.266.570,00						-	1.481.742.143,00	
1	02	01	2.10	Peningkatan Pelayanan BLUD												
			Persentase Pelayanan BLUD	-			100 %	1.522.266.570,00						Masyarakat	-	1.481.742.143,00

No	Kode	Urusan / Bidang Urusan / Program / Kegiatan / Sub Kegiatan	Indikator Program / Kegiatan / Sub Kegiatan	Target Akhir Periode Renstra OPD	Realisasi Capaian RENJA OPD Tahun 2024	Prakiraan Capaian Target RENJA OPD Tahun 2025	Capaian Kinerja Dan Kerangka Pendanaan					Kelompok Sasaran	Prakiraan Maju Rencana Tahun 2027		Perangkat Daerah Penanggung Jawab						
							Target 2026	Pagu Indikatif (Rp)	Lokasi	Sumber Dana	Prioritas		Target	Pagu Indikatif (Rp)							
											Nasional					Daerah					
1	2	3	4	5	6	7	8	9	10	11	12	13	14	15	16	17					
1	02	01	2.10	0001	Pelayanan dan Penunjang Pelayanan BLUD	Jumlah BLUD yang Menyediakan Pelayanan dan Penunjang Pelayanan					1 Unit Kerja	1.522.266.570,00	Kab. Purworejo, Kemiri, Semua KelDesa	PENDAPATAN DARI BLUD, PENARIKAN SISA LEBIH PERHITUNGAN ANGGARAN BLUD	-	-	Masyarakat		1.481.742.143,00	UPT PUSKESMAS WINONG	
19	1	02	02		PROGRAM PEMENUHAN UPAYA KESEHATAN PERORANGAN DAN UPAYA KESEHATAN MASYARAKAT	Persentase Pelayanan Kesehatan Penyakit Menular dan Penyakit Tidak Menular Persentase Pelayanan Kesehatan Sesuai Siklus Hidup					100 % 100 %	480.175.694,00							100 % 100 %	528.193.263,00	
1	02	02	2.02		Penyediaan Layanan Kesehatan untuk UKM dan UKP Rujukan Tingkat Daerah Kabupaten/Kota	Angka Keberhasilan Pengobatan Tuberkulosis (Treatment Success Rate) Cakupan Penemuan dan Pengobatan Kasus Tuberkulosis (Treatment Coverage) Jumlah Dokumen Pelaksanaan Pelayanan Kesehatan Masyarakat Berdasarkan Siklus Hidup Jumlah Dokumen Pelaksanaan Pelayanan Kesehatan Pengendalian dan Pencegahan Penyakit					90,31 % 90,63 % 16 Dokumen 16 Dokumen	480.175.694,00			-	-	Masyarakat	91,25% 90,63% 16Dokumen 16Dokumen	528.193.263,00		
1	02	02	2.02	0001	Pengelolaan Pelayanan Kesehatan Ibu Hamil	Jumlah Ibu Hamil yang Mendapatkan Pelayanan Kesehatan Sesuai Standar					217 Orang	138.060.000,00	Kab. Purworejo, Kemiri, Semua KelDesa	DAK NON FISIK-DANA BOK-BOK PUSKESMAS	-	-	Masyarakat		151.866.000,00	UPT PUSKESMAS WINONG	
1	02	02	2.02	0005	Pengelolaan Pelayanan Kesehatan pada Usia Pendidikan Dasar	Jumlah Anak Usia Pendidikan Dasar yang Mendapatkan Pelayanan Kesehatan Sesuai Standar					3474 Orang	30.120.000,00	Kab. Purworejo, Kemiri, Semua KelDesa	DAK NON FISIK-DANA BOK-BOK PUSKESMAS	-	-	Masyarakat		33.132.000,00	UPT PUSKESMAS WINONG	
1	02	02	2.02	0007	Pengelolaan Pelayanan Kesehatan pada Usia Lanjut	Jumlah Penduduk Usia Lanjut yang Mendapatkan Pelayanan Kesehatan Sesuai Standar					2872 Orang	6.240.000,00	Kab. Purworejo, Kemiri, Semua KelDesa	DAK NON FISIK-DANA BOK-BOK PUSKESMAS	-	-	Masyarakat		6.864.000,00	UPT PUSKESMAS WINONG	
1	02	02	2.02	0010	Pengelolaan Pelayanan Kesehatan Orang dengan Gangguan Jiwa Berat	Jumlah Orang yang Mendapatkan Pelayanan Kesehatan Orang dengan Gangguan Jiwa Berat Sesuai Standar					131 Orang	21.600.000,00	Kab. Purworejo, Kemiri, Semua KelDesa	DAK NON FISIK-DANA BOK-BOK PUSKESMAS	-	-	Masyarakat		23.760.000,00	UPT PUSKESMAS WINONG	
1	02	02	2.02	0011	Pengelolaan Pelayanan Kesehatan Orang Terduga Tuberkulosis	Jumlah Orang Terduga Menderita Tuberkulosis yang Mendapatkan Pelayanan Sesuai Standar					272 Orang	11.760.000,00	Kab. Purworejo, Kemiri, Semua KelDesa	DAK NON FISIK-DANA BOK-BOK PUSKESMAS	-	-	Masyarakat		12.936.000,00	UPT PUSKESMAS WINONG	
1	02	02	2.02	0015	Pengelolaan Pelayanan Kesehatan Gizi Masyarakat	Jumlah Dokumen Hasil Pengelolaan Pelayanan Kesehatan Gizi Masyarakat					1 Dokumen	85.640.000,00	Kab. Purworejo, Kemiri, Semua KelDesa	DAK NON FISIK-DANA BOK-BOK PUSKESMAS	-	-	Masyarakat		94.204.000,00	UPT PUSKESMAS WINONG	
1	02	02	2.02	0016	Pengelolaan Pelayanan Kesehatan Kerja dan Olahraga	Jumlah Dokumen Hasil Pengelolaan Pelayanan Kesehatan Kerja dan Olahraga					1 Dokumen	1.200.000,00	Kab. Purworejo, Kemiri, Semua KelDesa	DAK NON FISIK-DANA BOK-BOK PUSKESMAS	-	-	Masyarakat		1.320.000,00	UPT PUSKESMAS WINONG	
1	02	02	2.02	0017	Pengelolaan Pelayanan Kesehatan Lingkungan	Jumlah Dokumen Hasil Pengelolaan Pelayanan Kesehatan Lingkungan					1 Dokumen	3.120.000,00	Kab. Purworejo, Kemiri, Semua KelDesa	DAK NON FISIK-DANA BOK-BOK PUSKESMAS	-	-	Masyarakat		3.432.000,00	UPT PUSKESMAS WINONG	
1	02	02	2.02	0020	Pengelolaan Surveilans Kesehatan	Jumlah Dokumen Hasil Pengelolaan Surveilans Kesehatan					1 Dokumen	19.800.000,00	Kab. Purworejo, Kemiri, Semua KelDesa	DAK NON FISIK-DANA BOK-BOK PUSKESMAS	-	-	Masyarakat		21.780.000,00	UPT PUSKESMAS WINONG	
1	02	02	2.02	0021	Pengelolaan Pelayanan Kesehatan Orang dengan Masalah Kesehatan Jiwa (ODMK)	Jumlah Orang dengan Masalah Kejiwaan (ODMK) yang Mendapatkan Pelayanan Kesehatan					20 Orang	2.640.000,00	Kab. Purworejo, Kemiri, Semua KelDesa	DAK NON FISIK-DANA BOK-BOK PUSKESMAS	-	-	Masyarakat		2.904.000,00	UPT PUSKESMAS WINONG	
1	02	02	2.02	0025	Pelayanan Kesehatan Penyakit Menular dan Tidak Menular																

No	Kode	Urusan / Bidang Urusan / Program / Kegiatan / Sub Kegiatan	Indikator Program / Kegiatan / Sub Kegiatan	Target Akhir Periode Renstra OPD	Realisasi Capaian RENJA OPD Tahun 2024	Prakiraan Capaian Target RENJA OPD Tahun 2025	Capaian Kinerja Dan Kerangka Pendanaan						Kelompok Sasaran	Prakiraan Maju Rencana Tahun 2027		Perangkat Daerah Penanggung Jawab		
							Target 2026	Pagu Indikatif (Rp)	Lokasi	Sumber Dana	Prioritas			Target	Pagu Indikatif (Rp)			
											Nasional	Daerah						
1	2	3	4	5	6	7	8	9	10	11	12	13	14	15	16	17		
			Jumlah Dokumen Hasil Pelayanan Kesehatan Penyakit Menular dan Tidak Menular				1 Dokumen	74.100.000,00	Kab. Purworejo, Kemiri, Semua Kel/Desa	DAK NON FISIK-DANA BOK-BOK PUSKESMAS	-	-	Masyarakat		81.510.000,00	UPT PUSKESMAS WINONG		
1	02	2.02	0033	Operasional Pelayanan Puskesmas														
			Jumlah Dokumen Operasional Pelayanan Puskesmas				1 Dokumen	78.440.694,00	Kab. Purworejo, Kemiri, Semua Kel/Desa	DAK NON FISIK-DANA BOK-BOK PUSKESMAS	-	-	Masyarakat		86.284.763,00	UPT PUSKESMAS WINONG		
1	02	2.02	0044	Pengelolaan Pelayanan Kesehatan Reproduksi														
			Jumlah dokumen hasil pengelolaan pelayanan kesehatan reproduksi				1 Dokumen	6.435.000,00	Kab. Purworejo, Kemiri, Semua Kel/Desa	DAK NON FISIK-DANA BOK-BOK PUSKESMAS	-	-	Masyarakat		7.078.500,00	UPT PUSKESMAS WINONG		
1	02	2.02	0046	Pengelolaan upaya kesehatan Ibu dan Anak														
			Jumlah dokumen hasil pengelolaan upaya kesehatan ibu dan anak				1 Dokumen	1.020.000,00	Kab. Purworejo, Kemiri, Semua Kel/Desa	DAK NON FISIK-DANA BOK-BOK PUSKESMAS	-	-	Masyarakat		1.122.000,00	UPT PUSKESMAS WINONG		
20	1	02	05	PROGRAM PEMBERDAYAAN MASYARAKAT BIDANG KESEHATAN	Persentase Desa Siaga Aktif Mandiri	42 %	42 %	14.160.000,00						42 %	15.576.000,00			
1	02	05	2.03	Pengembangan dan Pelaksanaan Upaya Kesehatan Bersumber Daya Masyarakat (UKBM) Tingkat Daerah Kabupaten/Kota	Persentase Posyandu yang Menerapkan SPM Bidang Kesehatan	100%	100 %	14.160.000,00					Masyarakat	100%	15.576.000,00			
1	02	05	2.03	Bimbingan Teknis dan Supervisi Pengembangan dan Pelaksanaan Upaya Kesehatan Bersumber Daya Masyarakat (UKBM)														
			Jumlah Dokumen Hasil Bimbingan Teknis dan Supervisi Upaya Kesehatan Bersumber Daya Masyarakat (UKBM)				1 Dokumen	14.160.000,00	Kab. Purworejo, Kemiri, Semua Kel/Desa	DAK NON FISIK-DANA BOK-BOK PUSKESMAS	-	-	Masyarakat		15.576.000,00	UPT PUSKESMAS WINONG		
			UPT PUSKESMAS GEBANG						2.870.790.427,00							3.247.051.921,00		
1			URUSAN PEMERINTAHAN WAJIB YANG BERKAITAN DENGAN PELAYANAN DASAR						2.870.790.427,00								3.247.051.921,00	
1	02		URUSAN PEMERINTAHAN BIDANG KESEHATAN						2.870.790.427,00								3.247.051.921,00	
21	1	02	01	PROGRAM PENUNJANG URUSAN PEMERINTAHAN DAERAH KABUPATEN/KOTA	Indeks Kepuasan Masyarakat (IKM) BLUD Bidang Kesehatan	-	85 %	2.340.143.427,00						-	2.663.340.221,00			
1	02	01	2.10	Peningkatan Pelayanan BLUD	Persentase Pelayanan BLUD	-	100 %	2.340.143.427,00					Masyarakat	-	2.663.340.221,00			
1	02	01	2.10	Pelayanan dan Penunjang Pelayanan BLUD														
			Jumlah BLUD yang Menyediakan Pelayanan dan Penunjang Pelayanan				1 Unit Kerja	2.340.143.427,00	Kab. Purworejo, Gebang, Semua Kel/Desa	PENDAPATAN DARI BLUD, PENARIKAN SISA LEBIH PERHITUNGAN ANGGARAN BLUD	-	-	Masyarakat		2.663.340.221,00	UPT PUSKESMAS GEBANG		
22	1	02	02	PROGRAM PEMENUHAN UPAYA KESEHATAN PERORANGAN DAN UPAYA KESEHATAN MASYARAKAT	Persentase Pelayanan Kesehatan Penyakit Menular dan Penyakit Tidak Menular Persentase Pelayanan Kesehatan Sesuai Siklus Hidup		100 % 100 %	526.927.000,00						100 % 100 %	579.619.700,00			
1	02	02	2.02	Penyediaan Layanan Kesehatan untuk UKM dan UKP Rujukan Tingkat Daerah Kabupaten/Kota	Angka Keberhasilan Pengobatan Tuberkulosis (Treatment Success Rate) Cakupan Penemuan dan Pengobatan Kasus Tuberkulosis (Treatment Coverage) Jumlah Dokumen Pelaksanaan Pelayanan Kesehatan Masyarakat Berdasarkan Siklus Hidup Jumlah Dokumen Pelaksanaan Pelayanan Kesehatan Pengendalian dan Pencegahan Penyakit		90,31 % 90,63 % 16 Dokumen 16 Dokumen	526.927.000,00					Masyarakat	91,25% 90,63% 16Dokumen 16Dokumen	579.619.700,00			
1	02	02	2.02	Pengelolaan Pelayanan Kesehatan Ibu Hamil														
			Jumlah Ibu Hamil yang Mendapatkan Pelayanan Kesehatan Sesuai Standar				456 Orang	115.200.000,00	Kab. Purworejo, Gebang, Semua Kel/Desa	DAK NON FISIK-DANA BOK-BOK PUSKESMAS	-	-	Masyarakat		126.720.000,00	UPT PUSKESMAS GEBANG		
1	02	02	2.02	Pengelolaan Pelayanan Kesehatan pada Usia Pendidikan Dasar														
			Jumlah Anak Usia Pendidikan Dasar yang Mendapatkan Pelayanan Kesehatan Sesuai Standar				7376 Orang	25.440.000,00	Kab. Purworejo, Gebang, Semua Kel/Desa	DAK NON FISIK-DANA BOK-BOK PUSKESMAS	-	-	Masyarakat		27.984.000,00	UPT PUSKESMAS GEBANG		
1	02	02	2.02	Pengelolaan Pelayanan Kesehatan Orang dengan Gangguan Jiwa Berat														

No	Kode	Urusan / Bidang Urusan / Program / Kegiatan / Sub Kegiatan	Indikator Program / Kegiatan / Sub Kegiatan	Target Akhir Periode Renstra OPD	Realisasi Capaian RENJA OPD Tahun 2024	Prakiraan Capaian Target RENJA OPD Tahun 2025	Capaian Kinerja Dan Kerangka Pendanaan						Kelompok Sasaran	Prakiraan Maju Rencana Tahun 2027		Perangkat Daerah Penanggung Jawab	
							Target 2026	Pagu Indikatif (Rp)	Lokasi	Sumber Dana	Prioritas			Target	Pagu Indikatif (Rp)		
											Nasional	Daerah					
1	2	3	4	5	6	7	8	9	10	11	12	13	14	15	16	17	
			Jumlah Orang yang Mendapatkan Pelayanan Kesehatan Orang dengan Gangguan Jiwa Berat Sesuai Standar				207 Orang	7.440.000,00	Kab. Purworejo, Gebang, Semua Kel/Desa	DAK NON FISIK-DANA BOK-BOK PUSKESMAS	-	-	Masyarakat		8.184.000,00	UPT PUSKESMAS GEBANG	
1	02	2.02	0011	Pengelolaan Pelayanan Kesehatan Orang Terduga Tuberkulosis			512 Orang	5.400.000,00	Kab. Purworejo, Gebang, Semua Kel/Desa	DAK NON FISIK-DANA BOK-BOK PUSKESMAS	-	-	Masyarakat		5.940.000,00	UPT PUSKESMAS GEBANG	
1	02	2.02	0015	Pengelolaan Pelayanan Kesehatan Gizi Masyarakat			1 Dokumen	138.388.000,00	Kab. Purworejo, Gebang, Semua Kel/Desa	DAK NON FISIK-DANA BOK-BOK PUSKESMAS	-	-	Masyarakat		152.226.800,00	UPT PUSKESMAS GEBANG	
1	02	2.02	0016	Pengelolaan Pelayanan Kesehatan Kerja dan Olahraga			1 Dokumen	4.320.000,00	Kab. Purworejo, Gebang, Semua Kel/Desa	DAK NON FISIK-DANA BOK-BOK PUSKESMAS	-	-	Masyarakat		4.752.000,00	UPT PUSKESMAS GEBANG	
1	02	2.02	0017	Pengelolaan Pelayanan Kesehatan Lingkungan			1 Dokumen	7.800.000,00	Kab. Purworejo, Gebang, Semua Kel/Desa	DAK NON FISIK-DANA BOK-BOK PUSKESMAS	-	-	Masyarakat		8.580.000,00	UPT PUSKESMAS GEBANG	
1	02	2.02	0020	Pengelolaan Surveilans Kesehatan			1 Dokumen	9.000.000,00	Kab. Purworejo, Gebang, Semua Kel/Desa	DAK NON FISIK-DANA BOK-BOK PUSKESMAS	-	-	Masyarakat		9.900.000,00	UPT PUSKESMAS GEBANG	
1	02	2.02	0021	Pengelolaan Pelayanan Kesehatan Orang dengan Masalah Kesehatan Jiwa (ODMK)			85 Orang	2.880.000,00	Kab. Purworejo, Gebang, Semua Kel/Desa	DAK NON FISIK-DANA BOK-BOK PUSKESMAS	-	-	Masyarakat		3.168.000,00	UPT PUSKESMAS GEBANG	
1	02	2.02	0025	Pelayanan Kesehatan Penyakit Menular dan Tidak Menular			1 Dokumen	112.954.000,00	Kab. Purworejo, Gebang, Semua Kel/Desa	DAK NON FISIK-DANA BOK-BOK PUSKESMAS	-	-	Masyarakat		124.249.400,00	UPT PUSKESMAS GEBANG	
1	02	2.02	0033	Operasional Pelayanan Puskesmas			1 Dokumen	76.190.000,00	Kab. Purworejo, Gebang, Semua Kel/Desa	DAK NON FISIK-DANA BOK-BOK PUSKESMAS	-	-	Masyarakat		83.809.000,00	UPT PUSKESMAS GEBANG	
1	02	2.02	0042	Pengelolaan pelayanan kesehatan Malaria			1 Orang	600.000,00	Kab. Purworejo, Gebang, Semua Kel/Desa	DAK NON FISIK-DANA BOK-BOK PUSKESMAS	-	-	Masyarakat		660.000,00	UPT PUSKESMAS GEBANG	
1	02	2.02	0044	Pengelolaan Pelayanan Kesehatan Reproduksi			1 Dokumen	11.475.000,00	Kab. Purworejo, Gebang, Semua Kel/Desa	DAK NON FISIK-DANA BOK-BOK PUSKESMAS	-	-	Masyarakat		12.622.500,00	UPT PUSKESMAS GEBANG	
1	02	2.02	0046	Pengelolaan upaya kesehatan Ibu dan Anak			1 Dokumen	840.000,00	Kab. Purworejo, Gebang, Semua Kel/Desa	DAK NON FISIK-DANA BOK-BOK PUSKESMAS	-	-	Masyarakat		924.000,00	UPT PUSKESMAS GEBANG	
1	02	2.02	0047	Pengelolaan Pelayanan Kelanjutan			1 Dokumen	9.000.000,00	Kab. Purworejo, Gebang, Semua Kel/Desa	DAK NON FISIK-DANA BOK-BOK PUSKESMAS	-	-	Masyarakat		9.900.000,00	UPT PUSKESMAS GEBANG	
23	1	02	05	PROGRAM PEMBERDAYAAN MASYARAKAT BIDANG KESEHATAN	Persentase Desa Siaga Aktif Mandiri	42 %	42 %	3.720.000,00						42 %	4.092.000,00		
1	02	05	2.03	Pengembangan dan Pelaksanaan Upaya Kesehatan Bersumber Daya Masyarakat (UKBM) Tingkat Daerah Kabupaten/Kota	Persentase Posyandu yang Menerapkan SPM Bidang Kesehatan	100%	100 %	3.720.000,00					Masyarakat	100%	4.092.000,00		
1	02	05	2.03	0001	Bimbingan Teknis dan Supervisi Pengembangan dan Pelaksanaan Upaya Kesehatan Bersumber Daya Masyarakat (UKBM)			1 Dokumen	3.720.000,00	Kab. Purworejo, Gebang, Semua Kel/Desa	DAK NON FISIK-DANA BOK-BOK PUSKESMAS	-	-	Masyarakat		4.092.000,00	UPT PUSKESMAS GEBANG
								1.675.092.343,00							1.931.033.687,00		
1								1.675.092.343,00							1.931.033.687,00		
1	02							1.675.092.343,00							1.931.033.687,00		

No	Kode	Usuran / Bidang Usuran / Program / Kegiatan / Sub Kegiatan	Indikator Program / Kegiatan / Sub Kegiatan	Target Akhir Periode Renstra OPD	Realisasi Capaian RENJA OPD Tahun 2024	Prakiraan Capaian Target RENJA OPD Tahun 2025	Capaian Kinerja Dan Kerangka Pendanaan						Kelompok Sasaran	Prakiraan Maju Rencana Tahun 2027		Perangkat Daerah Penanggung Jawab
							Target 2026	Pagu Indikatif (Rp)	Lokasi	Sumber Dana	Prioritas			Target	Pagu Indikatif (Rp)	
											Nasional	Daerah				
1	2	3	4	5	6	7	8	9	10	11	12	13	14	15	16	17
24	1 02 01	PROGRAM PENUNJANG URUSAN PEMERINTAHAN DAERAH KABUPATEN/KOTA	Indeks Kepuasan Masyarakat (IKM) BLUD Bidang Kesehatan	-			85 %	1.121.431.343,00						-	1.322.006.587,00	
	1 02 01 2.10	Peningkatan Pelayanan BLUD	Persentase Pelayanan BLUD	-			100 %	1.121.431.343,00					Masyarakat	-	1.322.006.587,00	
	1 02 01 2.10 0001	Pelayanan dan Penunjang Pelayanan	Jumlah BLUD yang Menyediakan Pelayanan dan Penunjang Pelayanan				1 Unit Kerja	1.121.431.343,00	Kab. Purworejo, Kutoarjo, Semua Kel/Desa	PENDAPATAN DARI BLUD, PENARIKAN SISA LEBIH PERHITUNGAN ANGGARAN BLUD	-	-	Masyarakat		1.322.006.587,00	UPT PUSKESMAS WIRUN
25	1 02 02	PROGRAM PEMENUHAN UPAYA KESEHATAN PERORANGAN DAN UPAYA KESEHATAN MASYARAKAT	Persentase Pelayanan Kesehatan Penyakit Menular dan Penyakit Tidak Menular Persentase Pelayanan Kesehatan Sesuai Siklus Hidup				100 % 100 %	547.851.000,00						100 % 100 %	602.636.100,00	
	1 02 02 2.02	Penyediaan Layanan Kesehatan untuk UKM dan UKP Rujukan Tingkat Daerah Kabupaten/Kota	Angka Keberhasilan Pengobatan Tuberkulosis (Treatment Success Rate) Cakupan Penemuan dan Pengobatan Kasus Tuberkulosis (Treatment Coverage) Jumlah Dokumen Pelaksanaan Pelayanan Kesehatan Masyarakat Berdasarkan Siklus Hidup Jumlah Dokumen Pelaksanaan Pelayanan Kesehatan Pengendalian dan Pencegahan Penyakit				90,31 % 90,63 % 16 Dokumen 16 Dokumen	547.851.000,00						91,25% 90,63% 16Dokumen 16Dokumen	602.636.100,00	
	1 02 02 2.02 0001	Pengelolaan Pelayanan Kesehatan Ibu Hamil	Jumlah Ibu Hamil yang Mendapatkan Pelayanan Kesehatan Sesuai Standar				209 Orang	154.320.000,00	Kab. Purworejo, Kutoarjo, Semua Kel/Desa	DAK NON FISIK-DANA BOK-BOK PUSKESMAS	-	-			169.752.000,00	UPT PUSKESMAS WIRUN
	1 02 02 2.02 0005	Pengelolaan Pelayanan Kesehatan pada Usia Pendidikan Dasar	Jumlah Anak Usia Pendidikan Dasar yang Mendapatkan Pelayanan Kesehatan Sesuai Standar				1442 Orang	11.520.000,00	Kab. Purworejo, Kutoarjo, Semua Kel/Desa	DAK NON FISIK-DANA BOK-BOK PUSKESMAS	-	-			12.672.000,00	UPT PUSKESMAS WIRUN
	1 02 02 2.02 0007	Pengelolaan Pelayanan Kesehatan pada Usia Lanjut	Jumlah Penduduk Usia Lanjut yang Mendapatkan Pelayanan Kesehatan Sesuai Standar				2506 Orang	1.800.000,00	Kab. Purworejo, Kutoarjo, Semua Kel/Desa	DAK NON FISIK-DANA BOK-BOK PUSKESMAS	-	-			1.980.000,00	UPT PUSKESMAS WIRUN
	1 02 02 2.02 0010	Pengelolaan Pelayanan Kesehatan Orang dengan Gangguan Jiwa Berat	Jumlah Orang yang Mendapatkan Pelayanan Kesehatan Orang dengan Gangguan Jiwa Berat Sesuai Standar				129 Orang	6.240.000,00	Kab. Purworejo, Semua Kecamatan, Semua Kel/Desa	DAK NON FISIK-DANA BOK-BOK PUSKESMAS	-	-			6.864.000,00	UPT PUSKESMAS WIRUN
	1 02 02 2.02 0011	Pengelolaan Pelayanan Kesehatan Orang Terduga Tuberkulosis	Jumlah Orang Terduga Menderita Tuberkulosis yang Mendapatkan Pelayanan Sesuai Standar				206 Orang	5.400.000,00	Kab. Purworejo, Kutoarjo, Semua Kel/Desa	DAK NON FISIK-DANA BOK-BOK PUSKESMAS	-	-			5.940.000,00	UPT PUSKESMAS WIRUN
	1 02 02 2.02 0015	Pengelolaan Pelayanan Kesehatan Gizi Masyarakat	Jumlah Dokumen Hasil Pengelolaan Pelayanan Kesehatan Gizi Masyarakat				1 Dokumen	97.181.000,00	Kab. Purworejo, Kutoarjo, Semua Kel/Desa	DAK NON FISIK-DANA BOK-BOK PUSKESMAS	-	-			106.899.100,00	UPT PUSKESMAS WIRUN
	1 02 02 2.02 0016	Pengelolaan Pelayanan Kesehatan Kerja dan Olahraga	Jumlah Dokumen Hasil Pengelolaan Pelayanan Kesehatan Kerja dan Olahraga				1 Dokumen	360.000,00	Kab. Purworejo, Kutoarjo, Semua Kel/Desa	DAK NON FISIK-DANA BOK-BOK PUSKESMAS	-	-			396.000,00	UPT PUSKESMAS WIRUN
	1 02 02 2.02 0017	Pengelolaan Pelayanan Kesehatan Lingkungan	Jumlah Dokumen Hasil Pengelolaan Pelayanan Kesehatan Lingkungan				1 Dokumen	7.200.000,00	Kab. Purworejo, Kutoarjo, Semua Kel/Desa	DAK NON FISIK-DANA BOK-BOK PUSKESMAS	-	-			7.920.000,00	UPT PUSKESMAS WIRUN
	1 02 02 2.02 0020	Pengelolaan Surveilans Kesehatan	Jumlah Dokumen Hasil Pengelolaan Surveilans Kesehatan				1 Dokumen	21.600.000,00	Kab. Purworejo, Kutoarjo, Semua Kel/Desa	DAK NON FISIK-DANA BOK-BOK PUSKESMAS	-	-			23.760.000,00	UPT PUSKESMAS WIRUN
	1 02 02 2.02 0025	Pelayanan Kesehatan Penyakit Menular dan Tidak Menular														

No	Kode	Urusan / Bidang Urusan / Program / Kegiatan / Sub Kegiatan	Indikator Program / Kegiatan / Sub Kegiatan	Target Akhir Periode Renstra OPD	Realisasi Capaian RENJA OPD Tahun 2024	Prakiraan Capaian Target RENJA OPD Tahun 2025	Capaian Kinerja Dan Kerangka Pendanaan						Kelompok Sasaran	Prakiraan Maju Rencana Tahun 2027		Perangkat Daerah Penanggung Jawab		
							Target 2026	Pagu Indikatif (Rp)	Lokasi	Sumber Dana	Prioritas			Target	Pagu Indikatif (Rp)			
											Nasional	Daerah						
1	2	3	4	5	6	7	8	9	10	11	12	13	14	15	16	17		
			Jumlah Dokumen Hasil Pelayanan Kesehatan Penyakit Menular dan Tidak Menular				1 Dokumen	97.590.000,00	Kab. Purworejo, Kutoarjo, Semua Kel/Desa	DAK NON FISIK-DANA BOK-BOK PUSKESMAS	-	-	-		107.349.000,00	UPT PUSKESMAS WIRUN		
1	02	2.02	0033	Operasional Pelayanan Puskesmas														
			Jumlah Dokumen Operasional Pelayanan Puskesmas				1 Dokumen	140.140.000,00	Kab. Purworejo, Kutoarjo, Semua Kel/Desa	DAK NON FISIK-DANA BOK-BOK PUSKESMAS	-	-	-		154.154.000,00	UPT PUSKESMAS WIRUN		
1	02	2.02	0044	Pengelolaan Pelayanan Kesehatan Reproduksi														
			Jumlah dokumen hasil pengelolaan pelayanan kesehatan reproduksi				1 Dokumen	4.500.000,00	Kab. Purworejo, Kutoarjo, Semua Kel/Desa	DAK NON FISIK-DANA BOK-BOK PUSKESMAS	-	-	-		4.950.000,00	UPT PUSKESMAS WIRUN		
26	1	02	05	PROGRAM PEMBERDAYAAN MASYARAKAT BIDANG KESEHATAN	Persentase Desa Siaga Aktif Mandiri	42 %	42 %	5.810.000,00						42 %	6.391.000,00			
1	02	05	2.03	Pengembangan dan Pelaksanaan Upaya Kesehatan Bersumber Daya Masyarakat (UKBM) Tingkat Daerah Kabupaten/Kota	Persentase Posyandu yang Menerapkan SPM Bidang Kesehatan	100%	100 %	5.810.000,00					Masyarakat	100%	6.391.000,00			
1	02	05	2.03	0001	Bimbingan Teknis dan Supervisi Pengembangan dan Pelaksanaan Upaya Kesehatan Bersumber Daya Masyarakat (UKBM)													
			Jumlah Dokumen Hasil Bimbingan Teknis dan Supervisi Upaya Kesehatan Bersumber Daya Masyarakat (UKBM)				1 Dokumen	5.810.000,00	Kab. Purworejo, Kutoarjo, Semua Kel/Desa	DAK NON FISIK-DANA BOK-BOK PUSKESMAS	-	-	Masyarakat		6.391.000,00	UPT PUSKESMAS WIRUN		
			UPT PUSKESMAS BAYAN						3.285.902.676,00							3.304.725.886,00		
1			URUSAN PEMERINTAHAN WAJIB YANG BERKAITAN DENGAN PELAYANAN DASAR						3.285.902.676,00								3.304.725.886,00	
1	02		URUSAN PEMERINTAHAN BIDANG KESEHATAN						3.285.902.676,00								3.304.725.886,00	
27	1	02	01	PROGRAM PENUNJANG URUSAN PEMERINTAHAN DAERAH KABUPATEN/KOTA	Indeks Kepuasan Masyarakat (IKM) BLUD Bidang Kesehatan	-	85 %	2.759.160.566,00							-	2.725.309.565,00		
1	02	01	2.10	Peningkatan Pelayanan BLUD	Persentase Pelayanan BLUD	-	100 %	2.759.160.566,00					Masyarakat	-	2.725.309.565,00			
1	02	01	2.10	0001	Pelayanan dan Penunjang Pelayanan BLUD													
			Jumlah BLUD yang Menyediakan Pelayanan dan Penunjang Pelayanan				1 Unit Kerja	2.759.160.566,00	Kab. Purworejo, Bayan, Semua Kel/Desa	PENDAPATAN DARI BLUD, PENARIKAN SISA LEBIH PERHITUNGAN ANGGARAN BLUD	-	-	Masyarakat		2.725.309.565,00	UPT PUSKESMAS BAYAN		
28	1	02	02	PROGRAM PEMENUHAN UPAYA KESEHATAN PERORANGAN DAN UPAYA KESEHATAN MASYARAKAT	Persentase Pelayanan Kesehatan Penyakit Menular dan Penyakit Tidak Menular Persentase Pelayanan Kesehatan Sesuai Siklus Hidup		100 % 100 %	513.217.110,00						100 % 100 %	564.538.821,00			
1	02	02	2.02	Penyediaan Layanan Kesehatan untuk UKM dan UKP Rujukan Tingkat Daerah Kabupaten/Kota	Angka Keberhasilan Pengobatan Tuberkulosis (Treatment Success Rate) Cakupan Penemuan dan Pengobatan Kasus Tuberkulosis (Treatment Coverage) Jumlah Dokumen Pelaksanaan Pelayanan Kesehatan Masyarakat Berdasarkan Siklus Hidup Jumlah Dokumen Pelaksanaan Pelayanan Kesehatan Pengendalian dan Pencegahan Penyakit		90,31 % 90,63 % 16 Dokumen 16 Dokumen	513.217.110,00					Masyarakat	91,25% 90,63% 16Dokumen 16Dokumen	564.538.821,00			
1	02	02	2.02	0001	Pengelolaan Pelayanan Kesehatan Ibu Hamil													
			Jumlah Ibu Hamil yang Mendapatkan Pelayanan Kesehatan Sesuai Standar				503 Orang	64.050.000,00	Kab. Purworejo, Bayan, Semua Kel/Desa	DAK NON FISIK-DANA BOK-BOK PUSKESMAS	-	-	Masyarakat		70.455.000,00	UPT PUSKESMAS BAYAN		
1	02	02	2.02	0005	Pengelolaan Pelayanan Kesehatan pada Usia Pendidikan Dasar													
			Jumlah Anak Usia Pendidikan Dasar yang Mendapatkan Pelayanan Kesehatan Sesuai Standar				5867 Orang	31.980.000,00	Kab. Purworejo, Bayan, Semua Kel/Desa	DAK NON FISIK-DANA BOK-BOK PUSKESMAS	-	-	Masyarakat		35.178.000,00	UPT PUSKESMAS BAYAN		
1	02	02	2.02	0007	Pengelolaan Pelayanan Kesehatan pada Usia Lanjut													
			Jumlah Penduduk Usia Lanjut yang Mendapatkan Pelayanan Kesehatan Sesuai Standar				7535 Orang	15.600.000,00	Kab. Purworejo, Bayan, Semua Kel/Desa	DAK NON FISIK-DANA BOK-BOK PUSKESMAS	-	-	Masyarakat		17.160.000,00	UPT PUSKESMAS BAYAN		
1	02	02	2.02	0010	Pengelolaan Pelayanan Kesehatan Orang dengan Gangguan Jiwa Berat													

No	Kode	Urusan / Bidang Urusan / Program / Kegiatan / Sub Kegiatan	Indikator Program / Kegiatan / Sub Kegiatan	Target Akhir Periode Renstra OPD	Realisasi Capaian RENJA OPD Tahun 2024	Prakiraan Capaian Target RENJA OPD Tahun 2025	Capaian Kinerja Dan Kerangka Pendanaan						Kelompok Sasaran	Prakiraan Maju Rencana Tahun 2027		Perangkat Daerah Penanggung Jawab	
							Target 2026	Pagu Indikatif (Rp)	Lokasi	Sumber Dana	Prioritas			Target	Pagu Indikatif (Rp)		
											Nasional	Daerah					
1	2	3	4	5	6	7	8	9	10	11	12	13	14	15	16	17	
			Jumlah Orang yang Mendapatkan Pelayanan Kesehatan Orang dengan Gangguan Jiwa Berat Sesuai Standar				175 Orang	13.440.000,00	Kab. Purworejo, Bayan, Semua Kel/Desa	DAK NON FISIK-DANA BOK-BOK PUSKESMAS	-	-	Masyarakat		14.784.000,00	UPT PUSKESMAS BAYAN	
1	02	2.02	0011	Pengelolaan Pelayanan Kesehatan Orang Terduga Tuberkulosis			45 Orang	10.800.000,00	Kab. Purworejo, Bayan, Semua Kel/Desa	DAK NON FISIK-DANA BOK-BOK PUSKESMAS	-	-	Masyarakat		11.880.000,00	UPT PUSKESMAS BAYAN	
1	02	2.02	0015	Pengelolaan Pelayanan Kesehatan Gizi Masyarakat			1 Dokumen	77.470.946,00	Kab. Purworejo, Bayan, Semua Kel/Desa	DAK NON FISIK-DANA BOK-BOK PUSKESMAS	-	-	Masyarakat		85.218.041,00	UPT PUSKESMAS BAYAN	
1	02	2.02	0016	Pengelolaan Pelayanan Kesehatan Kerja dan Olahraga			1 Dokumen	8.700.000,00	Kab. Purworejo, Kutoarjo, Semua Kel/Desa	DAK NON FISIK-DANA BOK-BOK PUSKESMAS	-	-	Masyarakat		9.570.000,00	UPT PUSKESMAS BAYAN	
1	02	2.02	0017	Pengelolaan Pelayanan Kesehatan Lingkungan			1 Dokumen	6.000.000,00	Kab. Purworejo, Bayan, Semua Kel/Desa	DAK NON FISIK-DANA BOK-BOK PUSKESMAS	-	-	Masyarakat		6.600.000,00	UPT PUSKESMAS BAYAN	
1	02	2.02	0020	Pengelolaan Surveilans Kesehatan			1 Dokumen	14.700.000,00	Kab. Purworejo, Bayan, Semua Kel/Desa	DAK NON FISIK-DANA BOK-BOK PUSKESMAS	-	-	Masyarakat		16.170.000,00	UPT PUSKESMAS BAYAN	
1	02	2.02	0021	Pengelolaan Pelayanan Kesehatan Orang dengan Masalah Kesehatan Jiwa (ODMK)			139 Orang	1.860.000,00	Kab. Purworejo, Bayan, Semua Kel/Desa	DAK NON FISIK-DANA BOK-BOK PUSKESMAS	-	-	Masyarakat		2.046.000,00	UPT PUSKESMAS BAYAN	
1	02	2.02	0025	Pelayanan Kesehatan Penyakit Menular dan Tidak Menular			1 Dokumen	200.197.000,00	Kab. Purworejo, Bayan, Semua Kel/Desa	DAK NON FISIK-DANA BOK-BOK PUSKESMAS	-	-	Masyarakat		220.216.700,00	UPT PUSKESMAS BAYAN	
1	02	2.02	0033	Operasional Pelayanan Puskesmas			1 Dokumen	65.089.164,00	Kab. Purworejo, Bayan, Semua Kel/Desa	DAK NON FISIK-DANA BOK-BOK PUSKESMAS	-	-	Masyarakat		71.598.080,00	UPT PUSKESMAS BAYAN	
1	02	2.02	0044	Pengelolaan Pelayanan Kesehatan Reproduksi			1 Dokumen	1.890.000,00	Kab. Purworejo, Bayan, Semua Kel/Desa	DAK NON FISIK-DANA BOK-BOK PUSKESMAS	-	-	Masyarakat		2.079.000,00	UPT PUSKESMAS BAYAN	
1	02	2.02	0046	Pengelolaan upaya kesehatan Ibu dan Anak			1 Dokumen	1.440.000,00	Kab. Purworejo, Bayan, Semua Kel/Desa	DAK NON FISIK-DANA BOK-BOK PUSKESMAS	-	-	Masyarakat		1.584.000,00	UPT PUSKESMAS BAYAN	
29	1	02	05	PROGRAM PEMBERDAYAAN MASYARAKAT BIDANG KESEHATAN	Persentase Desa Siaga Aktif Mandiri	42 %	42 %	13.525.000,00						42 %	14.877.500,00		
1	02	05	2.03	Pengembangan dan Pelaksanaan Upaya Kesehatan Bersumber Daya Masyarakat (UKBM) Tingkat Daerah Kabupaten/Kota	Persentase Posyandu yang Menerapkan SPM Bidang Kesehatan	100%	100 %	13.525.000,00			-	-	Masyarakat	100%	14.877.500,00		
1	02	05	2.03	0001	Bimbingan Teknis dan Supervisi Pengembangan dan Pelaksanaan Upaya Kesehatan Bersumber Daya Masyarakat (UKBM)			1 Dokumen	13.525.000,00	Kab. Purworejo, Bayan, Semua Kel/Desa	DAK NON FISIK-DANA BOK-BOK PUSKESMAS	-	-	Masyarakat		14.877.500,00	UPT PUSKESMAS BAYAN
				UPT PUSKESMAS BENER				4.153.300.987,00							4.442.254.981,00		
1				URUSAN PEMERINTAHAN WAJIB YANG BERKAITAN DENGAN PELAYANAN DASAR				4.153.300.987,00							4.442.254.981,00		
1	02			URUSAN PEMERINTAHAN BIDANG KESEHATAN				4.153.300.987,00							4.442.254.981,00		
30	1	02	01	PROGRAM PENUNJANG URUSAN PEMERINTAHAN DAERAH KABUPATEN/KOTA	Indeks Kepuasan Masyarakat (IKM) BLUD Bidang Kesehatan	-	85 %	3.675.299.987,00						-	3.916.453.881,00		
1	02	01	2.10	Peningkatan Pelayanan BLUD	Persentase Pelayanan BLUD	-	100 %	3.675.299.987,00			-	-	Masyarakat	-	3.916.453.881,00		
1	02	01	2.10	0001	Pelayanan dan Penunjang Pelayanan BLUD												

No	Kode	Urusan / Bidang Urusan / Program / Kegiatan / Sub Kegiatan	Indikator Program / Kegiatan / Sub Kegiatan	Target Akhir Periode Renstra OPD	Realisasi Capaian RENJA OPD Tahun 2024	Prakiraan Capaian Target RENJA OPD Tahun 2025	Capaian Kinerja Dan Kerangka Pendanaan					Kelompok Sasaran	Prakiraan Maju Rencana Tahun 2027		Perangkat Daerah Penanggung Jawab		
							Target 2026	Pagu Indikatif (Rp)	Lokasi	Sumber Dana	Prioritas		Target	Pagu Indikatif (Rp)			
											Nasional					Daerah	
1	2	3	4	5	6	7	8	9	10	11	12	13	14	15	16	17	
			Jumlah BLUD yang Menyediakan Pelayanan dan Penunjang Pelayanan				1 Unit Kerja	3.675.299.987,00	Kab. Purworejo, Bener, Semua Kel/Desa	PENDAPATAN DARI BLUD, PENARIKAN SISA LEBIH PERHITUNGAN ANGGARAN BLUD	-	-	Masyarakat		3.916.453.881,00	UPT PUSKESMAS BENER	
31	1 02 02		PROGRAM PEMENUHAN UPAYA KESEHATAN PERORANGAN DAN UPAYA KESEHATAN MASYARAKAT	Persentase Pelayanan Kesehatan Penyakit Menular dan Penyakit Tidak Menular Persentase Pelayanan Kesehatan Sesuai Siklus Hidup			100 % 100 %	465.711.000,00						100 % 100 %	512.282.100,00		
	1 02 02 2.02		Penyediaan Layanan Kesehatan untuk UKM dan UKP Rujukan Tingkat Daerah Kabupaten/Kota	Angka Keberhasilan Pengobatan Tuberkulosis (Treatment Success Rate) Cakupan Penemuan dan Pengobatan Kasus Tuberkulosis (Treatment Coverage) Jumlah Dokumen Pelaksanaan Pelayanan Kesehatan Masyarakat Berdasarkan Siklus Hidup Jumlah Dokumen Pelaksanaan Pelayanan Kesehatan Pengendalian dan Pencegahan Penyakit			90,31 % 90,63 % 16 Dokumen 16 Dokumen	465.711.000,00				-	-	Masyarakat	91,25% 90,63% 16Dokumen 16Dokumen	512.282.100,00	
1	02 02 2.02 0001		Pengelolaan Pelayanan Kesehatan Ibu Hamil	Jumlah Ibu Hamil yang Mendapatkan Pelayanan Kesehatan Sesuai Standar			683 Orang	47.500.000,00	Kab. Purworejo, Bener, Semua Kel/Desa	DAK NON FISIK-DANA BOK-BOK PUSKESMAS	-	-	Masyarakat		52.250.000,00	UPT PUSKESMAS BENER	
1	02 02 2.02 0005		Pengelolaan Pelayanan Kesehatan pada Usia Pendidikan Dasar	Jumlah Anak Usia Pendidikan Dasar yang Mendapatkan Pelayanan Kesehatan Sesuai Standar			6553 Orang	27.000.000,00	Kab. Purworejo, Bener, Semua Kel/Desa	DAK NON FISIK-DANA BOK-BOK PUSKESMAS	-	-	Masyarakat		29.700.000,00	UPT PUSKESMAS BENER	
1	02 02 2.02 0007		Pengelolaan Pelayanan Kesehatan pada Usia Lanjut	Jumlah Penduduk Usia Lanjut yang Mendapatkan Pelayanan Kesehatan Sesuai Standar			8237 Orang	10.000.000,00	Kab. Purworejo, Bener, Semua Kel/Desa	DAK NON FISIK-DANA BOK-BOK PUSKESMAS	-	-	Masyarakat		11.000.000,00	UPT PUSKESMAS BENER	
1	02 02 2.02 0010		Pengelolaan Pelayanan Kesehatan Orang dengan Gangguan Jiwa Berat	Jumlah Orang yang Mendapatkan Pelayanan Kesehatan Orang dengan Gangguan Jiwa Berat Sesuai Standar			205 Orang	3.000.000,00	Kab. Purworejo, Bener, Semua Kel/Desa	DAK NON FISIK-DANA BOK-BOK PUSKESMAS	-	-	Masyarakat		3.300.000,00	UPT PUSKESMAS BENER	
1	02 02 2.02 0011		Pengelolaan Pelayanan Kesehatan Orang Terduga Tuberkulosis	Jumlah Orang Terduga Menderita Tuberkulosis yang Mendapatkan Pelayanan Sesuai Standar			681 Orang	12.500.000,00	Kab. Purworejo, Bener, Semua Kel/Desa	DAK NON FISIK-DANA BOK-BOK PUSKESMAS	-	-	Masyarakat		13.750.000,00	UPT PUSKESMAS BENER	
1	02 02 2.02 0015		Pengelolaan Pelayanan Kesehatan Gizi Masyarakat	Jumlah Dokumen Hasil Pengelolaan Pelayanan Kesehatan Gizi Masyarakat			1 Dokumen	98.510.000,00	Kab. Purworejo, Bener, Semua Kel/Desa	DAK NON FISIK-DANA BOK-BOK PUSKESMAS	-	-	Masyarakat		108.361.000,00	UPT PUSKESMAS BENER	
1	02 02 2.02 0016		Pengelolaan Pelayanan Kesehatan Kerja dan Olahraga	Jumlah Dokumen Hasil Pengelolaan Pelayanan Kesehatan Kerja dan Olahraga			1 Dokumen	8.500.000,00	Kab. Purworejo, Bener, Semua Kel/Desa	DAK NON FISIK-DANA BOK-BOK PUSKESMAS	-	-	Masyarakat		9.350.000,00	UPT PUSKESMAS BENER	
1	02 02 2.02 0017		Pengelolaan Pelayanan Kesehatan Lingkungan	Jumlah Dokumen Hasil Pengelolaan Pelayanan Kesehatan Lingkungan			1 Dokumen	17.250.000,00	Kab. Purworejo, Bener, Semua Kel/Desa	DAK NON FISIK-DANA BOK-BOK PUSKESMAS	-	-	Masyarakat		18.975.000,00	UPT PUSKESMAS BENER	
1	02 02 2.02 0020		Pengelolaan Surveilans Kesehatan	Jumlah Dokumen Hasil Pengelolaan Surveilans Kesehatan			1 Dokumen	28.750.000,00	Kab. Purworejo, Bener, Semua Kel/Desa	DAK NON FISIK-DANA BOK-BOK PUSKESMAS	-	-	Masyarakat		31.625.000,00	UPT PUSKESMAS BENER	
1	02 02 2.02 0021		Pengelolaan Pelayanan Kesehatan Orang dengan Masalah Kesehatan Jiwa (ODMK)	Jumlah Orang dengan Masalah Kejiwaan (ODMK) yang Mendapatkan Pelayanan Kesehatan			650 Orang	3.000.000,00	Kab. Purworejo, Bener, Semua Kel/Desa	DAK NON FISIK-DANA BOK-BOK PUSKESMAS	-	-	Masyarakat		3.300.000,00	UPT PUSKESMAS BENER	
1	02 02 2.02 0025		Pelayanan Kesehatan Penyakit Menular dan Tidak Menular	Jumlah Dokumen Hasil Pelayanan Kesehatan Penyakit Menular dan Tidak Menular			1 Dokumen	108.130.000,00	Kab. Purworejo, Bener, Semua Kel/Desa	DAK NON FISIK-DANA BOK-BOK PUSKESMAS	-	-	Masyarakat		118.943.000,00	UPT PUSKESMAS BENER	

No	Kode	Urusan / Bidang Urusan / Program / Kegiatan / Sub Kegiatan	Indikator Program / Kegiatan / Sub Kegiatan	Target Akhir Periode Renstra OPD	Realisasi Capaian RENJA OPD Tahun 2024	Prakiraan Capaian Target RENJA OPD Tahun 2025	Capaian Kinerja Dan Kerangka Pendanaan					Kelompok Sasaran	Prakiraan Maju Rencana Tahun 2027		Perangkat Daerah Penanggung Jawab	
							Target 2026	Pagu Indikatif (Rp)	Lokasi	Sumber Dana	Prioritas		Target	Pagu Indikatif (Rp)		
											Nasional					Daerah
1	2	3	4	5	6	7	8	9	10	11	12	13	14	15	16	17
1	02	02	0033	Operasional Pelayanan Puskesmas			1 Dokumen	84.254.000,00	Kab. Purworejo, Bener, Semua Kel/Desa	DAK NON FISIK-DANA BOK-BOK PUSKESMAS	-	-	Masyarakat		92.679.400,00	UPT PUSKESMAS BENER
1	02	02	0042	Pengelolaan pelayanan kesehatan Malaria			12 Orang	4.017.000,00	Kab. Purworejo, Bener, Semua Kel/Desa	DAK NON FISIK-DANA BOK-BOK PUSKESMAS	-	-	Masyarakat		4.418.700,00	UPT PUSKESMAS BENER
1	02	02	0044	Pengelolaan Pelayanan Kesehatan Reproduksi			1 Dokumen	12.800.000,00	Kab. Purworejo, Bener, Semua Kel/Desa	DAK NON FISIK-DANA BOK-BOK PUSKESMAS	-	-	Masyarakat		14.080.000,00	UPT PUSKESMAS BENER
1	02	02	0046	Pengelolaan upaya kesehatan Ibu dan Anak			1 Dokumen	500.000,00	Kab. Purworejo, Bener, Semua Kel/Desa	DAK NON FISIK-DANA BOK-BOK PUSKESMAS	-	-	Masyarakat		550.000,00	UPT PUSKESMAS BENER
32	1	02	05	PROGRAM PEMBERDAYAAN MASYARAKAT BIDANG KESEHATAN	Persentase Desa Siaga Aktif Mandiri	42 %	42 %	12.290.000,00					Masyarakat	42 %	13.519.000,00	
1	02	05	2.03	Pengembangan dan Pelaksanaan Upaya Kesehatan Bersumber Daya Masyarakat (UKBM) Tingkat Daerah Kabupaten/Kota	Persentase Posyandu yang Menerapkan SPM Bidang Kesehatan	100%	100 %	12.290.000,00			-	-	Masyarakat	100%	13.519.000,00	
1	02	05	2.03	0001	Bimbingan Teknis dan Supervisi Penguembangan dan Pelaksanaan Upaya Kesehatan Bersumber Daya Masyarakat (UKBM)			1 Dokumen	12.290.000,00	Kab. Purworejo, Bener, Semua Kel/Desa	DAK NON FISIK-DANA BOK-BOK PUSKESMAS	-	-	Masyarakat	13.519.000,00	UPT PUSKESMAS BENER
					Jumlah Dokumen Hasil Bimbingan Teknis dan Supervisi Upaya Kesehatan Bersumber Daya Masyarakat (UKBM)			12.290.000,00							13.519.000,00	UPT PUSKESMAS BENER
								1.627.847.249,00							1.903.607.225,00	
1								1.627.847.249,00							1.903.607.225,00	
1	02							1.627.847.249,00							1.903.607.225,00	
33	1	02	01	PROGRAM PENUNJANG URUSAN PEMERINTAHAN DAERAH KABUPATEN/KOTA	Indeks Kepuasan Masyarakat (IKM) BLUD Bidang Kesehatan	-	85 %	1.029.108.049,00							1.244.664.105,00	
1	02	01	2.10	Peningkatan Pelayanan BLUD	Persentase Pelayanan BLUD	-	100 %	1.029.108.049,00			-	-	Masyarakat	-	1.244.664.105,00	
1	02	01	2.10	0001	Pelayanan dan Penunjang Pelayanan BLUD			1 Unit Kerja	1.029.108.049,00	Kab. Purworejo, Banyuwirip, Semua Kel/Desa	PENDAPATAN DARI BLUD, PENARIKAN SISA LEBIH PERHITUNGAN ANGGARAN BLUD	-	-	Masyarakat	1.244.664.105,00	UPT PUSKESMAS SEBOROKRAPYAK
34	1	02	02	PROGRAM PEMENUHAN UPAYA KESEHATAN PERORANGAN DAN UPAYA KESEHATAN MASYARAKAT	Persentase Pelayanan Kesehatan Penyakit Menular dan Penyakit Tidak Menular Persentase Pelayanan Kesehatan Sesuai Siklus Hidup		100 % 100 %	573.854.000,00						100 % 100 %	631.569.400,00	
1	02	02	2.02	Penyediaan Layanan Kesehatan untuk UKM dan UKP Rujukan Tingkat Daerah Kabupaten/Kota	Angka Keberhasilan Pengobatan Tuberkulosis (Treatment Success Rate) Cakupan Penemuan dan Pengobatan Kasus Tuberkulosis (Treatment Coverage) Jumlah Dokumen Pelaksanaan Pelayanan Kesehatan Masyarakat Berdasarkan Siklus Hidup Jumlah Dokumen Pelaksanaan Pelayanan Kesehatan Pengendalian dan Pencegahan Penyakit		90,31 % 90,63 % 16 Dokumen 16 Dokumen	573.854.000,00			-	-	Masyarakat	91,25% 90,63% 16Dokumen 16Dokumen	631.569.400,00	
1	02	02	2.02	0001	Pengelolaan Pelayanan Kesehatan Ibu Hamil			100 Orang	83.265.000,00	Kab. Purworejo, Banyuwirip, Semua Kel/Desa	DAK NON FISIK-DANA BOK-BOK PUSKESMAS	-	-	Masyarakat	91.591.500,00	UPT PUSKESMAS SEBOROKRAPYAK
1	02	02	2.02	0005	Pengelolaan Pelayanan Kesehatan pada Usia Pendidikan Dasar			1049 Orang	6.720.000,00	Kab. Purworejo, Banyuwirip, Semua Kel/Desa	DAK NON FISIK-DANA BOK-BOK PUSKESMAS	-	-	Masyarakat	7.392.000,00	UPT PUSKESMAS SEBOROKRAPYAK
1	02	02	2.02	0007	Pengelolaan Pelayanan Kesehatan pada Usia Lanjut											

No	Kode	Urusan / Bidang Urusan / Program / Kegiatan / Sub Kegiatan	Indikator Program / Kegiatan / Sub Kegiatan	Target Akhir Periode Renstra OPD	Realisasi Capaian RENJA OPD Tahun 2024	Prakiraan Capaian Target RENJA OPD Tahun 2025	Capaian Kinerja Dan Kerangka Pendanaan						Kelompok Sasaran	Prakiraan Maju Rencana Tahun 2027		Perangkat Daerah Penanggung Jawab
							Target 2026	Pagu Indikatif (Rp)	Lokasi	Sumber Dana	Prioritas			Target	Pagu Indikatif (Rp)	
											Nasional	Daerah				
1	2	3	4	5	6	7	8	9	10	11	12	13	14	15	16	17
			Jumlah Penduduk Usia Lanjut yang Mendapatkan Pelayanan Kesehatan Sesuai Standar				2561 Orang	18.720.000,00	Kab. Purworejo, Banyuwirip, Semua Kel/Desa	DAK NON FISIK-DANA BOK-BOK PUSKESMAS	-	-	Masyarakat		20.592.000,00	UPT PUSKESMAS SEBOROKRAPYAK
1	02	2.02	0010	Pengelolaan Pelayanan Kesehatan Orang dengan Gangguan Jiwa Berat												
			Jumlah Orang yang Mendapatkan Pelayanan Kesehatan Orang dengan Gangguan Jiwa Berat Sesuai Standar				104 Orang	8.400.000,00	Kab. Purworejo, Banyuwirip, Semua Kel/Desa	DAK NON FISIK-DANA BOK-BOK PUSKESMAS	-	-	Masyarakat		9.240.000,00	UPT PUSKESMAS SEBOROKRAPYAK
1	02	2.02	0011	Pengelolaan Pelayanan Kesehatan Orang Terduga Tuberkulosis												
			Jumlah Orang Terduga Menderita Tuberkulosis yang Mendapatkan Pelayanan Sesuai Standar				162 Orang	20.400.000,00	Kab. Purworejo, Banyuwirip, Semua Kel/Desa	DAK NON FISIK-DANA BOK-BOK PUSKESMAS	-	-	Masyarakat		22.440.000,00	UPT PUSKESMAS SEBOROKRAPYAK
1	02	2.02	0015	Pengelolaan Pelayanan Kesehatan Gizi Masyarakat												
			Jumlah Dokumen Hasil Pengelolaan Pelayanan Kesehatan Gizi Masyarakat				1 Dokumen	187.745.000,00	Kab. Purworejo, Banyuwirip, Semua Kel/Desa	DAK NON FISIK-DANA BOK-BOK PUSKESMAS	-	-	Masyarakat		206.519.500,00	UPT PUSKESMAS SEBOROKRAPYAK
1	02	2.02	0016	Pengelolaan Pelayanan Kesehatan Kerja dan Olahraga												
			Jumlah Dokumen Hasil Pengelolaan Pelayanan Kesehatan Kerja dan Olahraga				1 Dokumen	2.880.000,00	Kab. Purworejo, Banyuwirip, Semua Kel/Desa	DAK NON FISIK-DANA BOK-BOK PUSKESMAS	-	-	Masyarakat		3.168.000,00	UPT PUSKESMAS SEBOROKRAPYAK
1	02	2.02	0017	Pengelolaan Pelayanan Kesehatan Lingkungan												
			Jumlah Dokumen Hasil Pengelolaan Pelayanan Kesehatan Lingkungan				1 Dokumen	4.680.000,00	Kab. Purworejo, Banyuwirip, Semua Kel/Desa	DAK NON FISIK-DANA BOK-BOK PUSKESMAS	-	-	Masyarakat		5.148.000,00	UPT PUSKESMAS SEBOROKRAPYAK
1	02	2.02	0020	Pengelolaan Surveilans Kesehatan												
			Jumlah Dokumen Hasil Pengelolaan Surveilans Kesehatan				1 Dokumen	8.760.000,00	Kab. Purworejo, Banyuwirip, Semua Kel/Desa	DAK NON FISIK-DANA BOK-BOK PUSKESMAS	-	-	Masyarakat		9.636.000,00	UPT PUSKESMAS SEBOROKRAPYAK
1	02	2.02	0021	Pengelolaan Pelayanan Kesehatan Orang dengan Masalah Kesehatan Jiwa (ODMK)												
			Jumlah Orang dengan Masalah Kejiwaan (ODMK) yang Mendapatkan Pelayanan Kesehatan				104 Orang	1.140.000,00	Kab. Purworejo, Banyuwirip, Semua Kel/Desa	DAK NON FISIK-DANA BOK-BOK PUSKESMAS	-	-	Masyarakat		1.584.000,00	UPT PUSKESMAS SEBOROKRAPYAK
1	02	2.02	0025	Pelayanan Kesehatan Penyakit Menular dan Tidak Menular												
			Jumlah Dokumen Hasil Pelayanan Kesehatan Penyakit Menular dan Tidak Menular				1 Dokumen	98.460.000,00	Kab. Purworejo, Banyuwirip, Semua Kel/Desa	DAK NON FISIK-DANA BOK-BOK PUSKESMAS	-	-	Masyarakat		108.306.000,00	UPT PUSKESMAS SEBOROKRAPYAK
1	02	2.02	0033	Operasional Pelayanan Puskesmas												
			Jumlah Dokumen Operasional Pelayanan Puskesmas				1 Dokumen	119.364.000,00	Kab. Purworejo, Banyuwirip, Semua Kel/Desa	DAK NON FISIK-DANA BOK-BOK PUSKESMAS	-	-	Masyarakat		131.300.400,00	UPT PUSKESMAS SEBOROKRAPYAK
1	02	2.02	0042	Pengelolaan pelayanan kesehatan Malaria												
			Jumlah orang yang mendapatkan pelayanan kesehatan malaria				2 Orang	240.000,00	Kab. Purworejo, Banyuwirip, Semua Kel/Desa	DAK NON FISIK-DANA BOK-BOK PUSKESMAS	-	-	Masyarakat		264.000,00	UPT PUSKESMAS SEBOROKRAPYAK
1	02	2.02	0044	Pengelolaan Pelayanan Kesehatan Reproduksi												
			Jumlah dokumen hasil pengelolaan pelayanan kesehatan reproduksi				1 Dokumen	12.480.000,00	Kab. Purworejo, Banyuwirip, Semua Kel/Desa	DAK NON FISIK-DANA BOK-BOK PUSKESMAS	-	-	Masyarakat		13.728.000,00	UPT PUSKESMAS SEBOROKRAPYAK
1	02	2.02	0046	Pengelolaan upaya kesehatan Ibu dan Anak												
			Jumlah dokumen hasil pengelolaan upaya kesehatan ibu dan anak				1 Dokumen	600.000,00	Kab. Purworejo, Banyuwirip, Semua Kel/Desa	DAK NON FISIK-DANA BOK-BOK PUSKESMAS	-	-	Masyarakat		660.000,00	UPT PUSKESMAS SEBOROKRAPYAK
35	1	02	05	PROGRAM PEMBERDAYAAN MASYARAKAT BIDANG KESEHATAN	Persentase Desa Siaga Aktif Mandiri	42 %	42 %	24.885.200,00						42 %	27.373.720,00	
1	02	05	2.03	Pengembangan dan Pelaksanaan Upaya Kesehatan Bersumber Daya Masyarakat (UKBM) Tingkat Daerah Kabupaten/Kota	Persentase Posyandu yang Menerapkan SPM Bidang Kesehatan	100%	100 %	24.885.200,00						100%	27.373.720,00	
1	02	05	2.03	0001	Bimbingan Teknis dan Supervisi Pengembangan dan Pelaksanaan Upaya Kesehatan Bersumber Daya Masyarakat (UKBM)											
			Jumlah Dokumen Hasil Bimbingan Teknis dan Supervisi Upaya Kesehatan Bersumber Daya Masyarakat (UKBM)				1 Dokumen	24.885.200,00	Kab. Purworejo, Banyuwirip, Semua Kel/Desa	DAK NON FISIK-DANA BOK-BOK PUSKESMAS	-	-	Masyarakat		27.373.720,00	UPT PUSKESMAS SEBOROKRAPYAK
			UPT PUSKESMAS BAGELEN					2.051.080.636,00							2.068.327.168,00	
1			URUSAN PEMERINTAHAN WAJIB YANG BERKAITAN DENGAN PELAYANAN DASAR					2.051.080.636,00							2.068.327.168,00	
1	02		URUSAN PEMERINTAHAN BIDANG KESEHATAN					2.051.080.636,00							2.068.327.168,00	

No	Kode	Urusan / Bidang Urusan / Program / Kegiatan / Sub Kegiatan	Indikator Program / Kegiatan / Sub Kegiatan	Target Akhir Periode Renstra OPD	Realisasi Capaian RENJA OPD Tahun 2024	Prakiraan Capaian Target RENJA OPD Tahun 2025	Capaian Kinerja Dan Kerangka Pendanaan						Kelompok Sasaran	Prakiraan Maju Rencana Tahun 2027		Perangkat Daerah Penanggung Jawab
							Target 2026	Pagu Indikatif (Rp)	Lokasi	Sumber Dana	Prioritas			Target	Pagu Indikatif (Rp)	
											Nasional	Daerah				
1	2	3	4	5	6	7	8	9	10	11	12	13	14	15	16	17
36	1 02 01	PROGRAM PENUNJANG URUSAN PEMERINTAHAN DAERAH KABUPATEN/KOTA	Indeks Kepuasan Masyarakat (IKM) BLUD Bidang Kesehatan	-			85 %	1.293.471.980,00						-	1.234.958.046,00	
	1 02 01 2.10	Peningkatan Pelayanan BLUD	Persentase Pelayanan BLUD	-			100 %	1.293.471.980,00					Masyarakat	-	1.234.958.046,00	
	1 02 01 2.10 0001	Pelayanan dan Penunjang Pelayanan	Jumlah BLUD yang Menyediakan Pelayanan dan Penunjang Pelayanan				1 Unit Kerja	1.293.471.980,00	Kab. Purworejo, Bagelen, Semua Kel/Desa	PENDAPATAN DARI BLUD, PENARIKAN SISA LEBIH PERHITUNGAN ANGGARAN BLUD	-	-	Masyarakat		1.234.958.046,00	UPT PUSKESMAS BAGELEN
37	1 02 02	PROGRAM PEMENUHAN UPAYA KESEHATAN PERORANGAN DAN UPAYA KESEHATAN MASYARAKAT	Persentase Pelayanan Kesehatan Penyakit Menular dan Penyakit Tidak Menular Persentase Pelayanan Kesehatan Sesuai Siklus Hidup				100 % 100 %	753.146.656,00						100 % 100 %	828.460.922,00	
	1 02 02 2.02	Penyediaan Layanan Kesehatan untuk UKM dan UKP Rujukan Tingkat Daerah Kabupaten/Kota	Angka Keberhasilan Pengobatan Tuberkulosis (Treatment Success Rate) Cakupan Penemuan dan Pengobatan Kasus Tuberkulosis (Treatment Coverage) Jumlah Dokumen Pelaksanaan Pelayanan Kesehatan Masyarakat Berdasarkan Siklus Hidup Jumlah Dokumen Pelaksanaan Pelayanan Kesehatan Pengendalian dan Pencegahan Penyakit				90,31 % 90,63 % 16 Dokumen 16 Dokumen	753.146.656,00					Masyarakat	91,25% 90,63% 16Dokumen 16Dokumen	828.460.922,00	
	1 02 02 2.02 0001	Pengelolaan Pelayanan Kesehatan Ibu Hamil	Jumlah Ibu Hamil yang Mendapatkan Pelayanan Kesehatan Sesuai Standar				141 Orang	91.986.000,00	Kab. Purworejo, Bagelen, Semua Kel/Desa	DAK NON FISIK-DANA BOK-BOK PUSKESMAS	-	-	Masyarakat		101.184.600,00	UPT PUSKESMAS BAGELEN
	1 02 02 2.02 0005	Pengelolaan Pelayanan Kesehatan pada Usia Pendidikan Dasar	Jumlah Anak Usia Pendidikan Dasar yang Mendapatkan Pelayanan Kesehatan Sesuai Standar				2528 Orang	33.120.000,00	Kab. Purworejo, Bagelen, Semua Kel/Desa	DAK NON FISIK-DANA BOK-BOK PUSKESMAS	-	-	Masyarakat		36.432.000,00	UPT PUSKESMAS BAGELEN
	1 02 02 2.02 0006	Pengelolaan Pelayanan Kesehatan pada Usia Produktif	Jumlah Penduduk Usia Produktif yang Mendapatkan Pelayanan Kesehatan Sesuai Standar				9272 Orang	7.304.000,00	Kab. Purworejo, Bagelen, Semua Kel/Desa	DAK NON FISIK-DANA BOK-BOK PUSKESMAS	-	-	Masyarakat		8.034.000,00	UPT PUSKESMAS BAGELEN
	1 02 02 2.02 0007	Pengelolaan Pelayanan Kesehatan pada Usia Lanjut	Jumlah Penduduk Usia Lanjut yang Mendapatkan Pelayanan Kesehatan Sesuai Standar				3271 Orang	60.720.000,00	Kab. Purworejo, Bagelen, Semua Kel/Desa	DAK NON FISIK-DANA BOK-BOK PUSKESMAS	-	-	Masyarakat		66.792.000,00	UPT PUSKESMAS BAGELEN
	1 02 02 2.02 0010	Pengelolaan Pelayanan Kesehatan Orang dengan Gangguan Jiwa Berat	Jumlah Orang yang Mendapatkan Pelayanan Kesehatan Orang dengan Gangguan Jiwa Berat Sesuai Standar				87 Orang	28.200.000,00	Kab. Purworejo, Bagelen, Semua Kel/Desa	DAK NON FISIK-DANA BOK-BOK PUSKESMAS	-	-	Masyarakat		31.020.000,00	UPT PUSKESMAS BAGELEN
	1 02 02 2.02 0011	Pengelolaan Pelayanan Kesehatan Orang Terduga Tuberkulosis	Jumlah Orang Terduga Menderita Tuberkulosis yang Mendapatkan Pelayanan Sesuai Standar				192 Orang	5.100.000,00	Kab. Purworejo, Bagelen, Semua Kel/Desa	DAK NON FISIK-DANA BOK-BOK PUSKESMAS	-	-	Masyarakat		5.610.000,00	UPT PUSKESMAS BAGELEN
	1 02 02 2.02 0015	Pengelolaan Pelayanan Kesehatan Gizi Masyarakat	Jumlah Dokumen Hasil Pengelolaan Pelayanan Kesehatan Gizi Masyarakat				1 Dokumen	280.704.000,00	Kab. Purworejo, Bagelen, Semua Kel/Desa	DAK NON FISIK-DANA BOK-BOK PUSKESMAS	-	-	Masyarakat		308.774.400,00	UPT PUSKESMAS BAGELEN
	1 02 02 2.02 0016	Pengelolaan Pelayanan Kesehatan Kerja dan Olahraga	Jumlah Dokumen Hasil Pengelolaan Pelayanan Kesehatan Kerja dan Olahraga				1 Dokumen	3.600.000,00	Kab. Purworejo, Bagelen, Semua Kel/Desa	DAK NON FISIK-DANA BOK-BOK PUSKESMAS	-	-	Masyarakat		3.960.000,00	UPT PUSKESMAS BAGELEN
	1 02 02 2.02 0017	Pengelolaan Pelayanan Kesehatan Lingkungan	Jumlah Dokumen Hasil Pengelolaan Pelayanan Kesehatan Lingkungan				1 Dokumen	18.720.000,00	Kab. Purworejo, Bagelen, Semua Kel/Desa	DAK NON FISIK-DANA BOK-BOK PUSKESMAS	-	-	Masyarakat		20.592.000,00	UPT PUSKESMAS BAGELEN
	1 02 02 2.02 0020	Pengelolaan Surveilans Kesehatan														

No	Kode	Urusan / Bidang Urusan / Program / Kegiatan / Sub Kegiatan	Indikator Program / Kegiatan / Sub Kegiatan	Target Akhir Periode Renstra OPD	Realisasi Capaian RENJA OPD Tahun 2024	Prakiraan Capaian Target RENJA OPD Tahun 2025	Capaian Kinerja Dan Kerangka Pendanaan						Kelompok Sasaran	Prakiraan Maju Rencana Tahun 2027		Perangkat Daerah Penanggung Jawab	
							Target 2026	Pagu Indikatif (Rp)	Lokasi	Sumber Dana	Prioritas			Target	Pagu Indikatif (Rp)		
											Nasional	Daerah					
1	2	3	4	5	6	7	8	9	10	11	12	13	14	15	16	17	
			Jumlah Dokumen Hasil Pengelolaan Survei/Ins Kesehatan				1 Dokumen	3.120.000,00	Kab. Purworejo, Bagelen, Semua Kel/Desa	DAK NON FISIK-DANA BOK-BOK PUSKESMAS	-	-	Masyarakat		3.432.000,00	UPT PUSKESMAS BAGELEN	
1	02	2.02	0022	Pengelolaan Pelayanan Kesehatan Jiwa dan NAPZA													
			Jumlah Penyalahguna NAPZA yang Mendapatkan Pelayanan Kesehatan				3443 Orang	20.400.000,00	Kab. Purworejo, Bagelen, Semua Kel/Desa	DAK NON FISIK-DANA BOK-BOK PUSKESMAS	-	-	Masyarakat		22.440.000,00	UPT PUSKESMAS BAGELEN	
1	02	2.02	0025	Pelayanan Kesehatan Penyakit Menular dan Tidak Menular													
			Jumlah Dokumen Hasil Pelayanan Kesehatan Penyakit Menular dan Tidak Menular				1 Dokumen	83.640.000,00	Kab. Purworejo, Bagelen, Semua Kel/Desa	DAK NON FISIK-DANA BOK-BOK PUSKESMAS	-	-	Masyarakat		92.004.000,00	UPT PUSKESMAS BAGELEN	
1	02	2.02	0033	Operasional Pelayanan Puskesmas													
			Jumlah Dokumen Operasional Pelayanan Puskesmas				1 Dokumen	113.772.656,00	Kab. Purworejo, Bagelen, Semua Kel/Desa	DAK NON FISIK-DANA BOK-BOK PUSKESMAS	-	-	Masyarakat		125.149.922,00	UPT PUSKESMAS BAGELEN	
1	02	2.02	0042	Pengelolaan pelayanan kesehatan Malaria													
			Jumlah orang yang mendapatkan pelayanan kesehatan malaria				2 Orang	2.520.000,00	Kab. Purworejo, Bagelen, Semua Kel/Desa	DAK NON FISIK-DANA BOK-BOK PUSKESMAS	-	-	Masyarakat		2.772.000,00	UPT PUSKESMAS BAGELEN	
1	02	2.02	0046	Pengelolaan upaya kesehatan Ibu dan Anak													
			Jumlah dokumen hasil pengelolaan upaya kesehatan ibu dan anak				1 Dokumen	240.000,00	Kab. Purworejo, Bagelen, Semua Kel/Desa	DAK NON FISIK-DANA BOK-BOK PUSKESMAS	-	-	Masyarakat		264.000,00	UPT PUSKESMAS BAGELEN	
38	1	02	05	PROGRAM PEMBERDAYAAN MASYARAKAT BIDANG KESEHATAN	Persentase Desa Siaga Aktif Mandiri	42 %	42 %	4.462.000,00						42 %	4.908.200,00		
1	02	05	2.03	Pengembangan dan Pelaksanaan Upaya Kesehatan Bersumber Daya Masyarakat (UKBM) Tingkat Daerah Kabupaten/Kota	Persentase Posyandu yang Menerapkan SPM Bidang Kesehatan	100%	100 %	4.462.000,00			-	-	Masyarakat	100%	4.908.200,00		
1	02	05	2.03	0001	Bimbingan Teknis dan Supervisi Pengembangan dan Pelaksanaan Upaya Kesehatan Bersumber Daya Masyarakat (UKBM)												
			Jumlah Dokumen Hasil Bimbingan Teknis dan Supervisi Upaya Kesehatan Bersumber Daya Masyarakat (UKBM)				1 Dokumen	4.462.000,00	Kab. Purworejo, Bagelen, Semua Kel/Desa	DAK NON FISIK-DANA BOK-BOK PUSKESMAS	-	-	Masyarakat		4.908.200,00	UPT PUSKESMAS BAGELEN	
			UPT PUSKESMAS KUTOARJO						1.812.569.537,00							1.993.826.491,00	
1			URUSAN PEMERINTAHAN WAJIB YANG BERKAITAN DENGAN PELAYANAN DASAR						1.812.569.537,00							1.993.826.491,00	
1	02		URUSAN PEMERINTAHAN BIDANG KESEHATAN						1.812.569.537,00							1.993.826.491,00	
39	1	02	01	PROGRAM PENUNJANG URUSAN PEMERINTAHAN DAERAH KABUPATEN/KOTA	Indeks Kepuasan Masyarakat (IKM) BLUD Bidang Kesehatan	-		1.290.258.537,00						-	1.419.284.391,00		
1	02	01	2.10	Peningkatan Pelayanan BLUD	Persentase Pelayanan BLUD	-	100 %	1.290.258.537,00			-	-	Masyarakat	-	1.419.284.391,00		
1	02	01	2.10	0001	Pelayanan dan Penunjang Pelayanan BLUD												
			Jumlah BLUD yang Menyediakan Pelayanan dan Penunjang Pelayanan				1 Unit Kerja	1.290.258.537,00	Kab. Purworejo, Kutoarjo, Semua Kel/Desa	PENDAPATAN DARI BLUD, PENARIKAN SISA LEBIH PERHITUNGAN ANGGARAN BLUD	-	-	Masyarakat		1.419.284.391,00	UPT PUSKESMAS KUTOARJO	
40	1	02	02	PROGRAM PEMENUHAN UPAYA KESEHATAN PERORANGAN DAN UPAYA KESEHATAN MASYARAKAT	Persentase Pelayanan Kesehatan Penyakit Menular dan Penyakit Tidak Menular Persentase Pelayanan Kesehatan Sesuai Siklus Hidup		100 % 100 %	515.441.000,00						100 % 100 %	566.985.100,00		
1	02	02	2.02	Penyediaan Layanan Kesehatan untuk UKM dan UKP Rujukan Tingkat Daerah Kabupaten/Kota	Angka Keberhasilan Pengobatan Tuberkulosis (Treatment Success Rate) Cakupan Penemuan dan Pengobatan Kasus Tuberkulosis (Treatment Coverage) Jumlah Dokumen Pelaksanaan Pelayanan Kesehatan Masyarakat Berdasarkan Siklus Hidup Jumlah Dokumen Pelaksanaan Pelayanan Kesehatan Pengendalian dan Pencegahan Penyakit		90,31 % 90,63 % 16 Dokumen 16 Dokumen	515.441.000,00			-	-	Masyarakat	91,25% 90,63% 16Dokumen 16Dokumen	566.985.100,00		
1	02	2.02	0001	Pengelolaan Pelayanan Kesehatan Ibu Hamil													

No	Kode	Urusan / Bidang Urusan / Program / Kegiatan / Sub Kegiatan	Indikator Program / Kegiatan / Sub Kegiatan	Target Akhir Periode Renstra OPD	Realisasi Capaian RENJA OPD Tahun 2024	Prakiraan Capaian Target RENJA OPD Tahun 2025	Capaian Kinerja Dan Kerangka Pendanaan						Kelompok Sasaran	Prakiraan Maju Rencana Tahun 2027		Perangkat Daerah Penanggung Jawab
							Target 2026	Pagu Indikatif (Rp)	Lokasi	Sumber Dana	Prioritas			Target	Pagu Indikatif (Rp)	
											Nasional	Daerah				
1	2	3	4	5	6	7	8	9	10	11	12	13	14	15	16	17
			Jumlah Ibu Hamil yang Mendapatkan Pelayanan Kesehatan Sesuai Standar				106 Orang	31.712.000,00	Kab. Purworejo, Kutoarjo, Semua Kel/Desa	DAK NON FISIK-DANA BOK-BOK PUSKESMAS	-	-	Masyarakat		34.883.200,00	UPT PUSKESMAS KUTOARJO
1	02	2.02	0005	Pengelolaan Pelayanan Kesehatan pada Usia Pendidikan Dasar												
			Jumlah Anak Usia Pendidikan Dasar yang Mendapatkan Pelayanan Kesehatan Sesuai Standar				6126 Orang	31.080.000,00	Kab. Purworejo, Kutoarjo, Semua Kel/Desa	DAK NON FISIK-DANA BOK-BOK PUSKESMAS	-	-	Masyarakat		34.188.000,00	UPT PUSKESMAS KUTOARJO
1	02	2.02	0010	Pengelolaan Pelayanan Kesehatan Orang dengan Gangguan Jiwa Berat												
			Jumlah Orang yang Mendapatkan Pelayanan Kesehatan Orang dengan Gangguan Jiwa Berat Sesuai Standar				113 Orang	9.300.000,00	Kab. Purworejo, Kutoarjo, Semua Kel/Desa	DAK NON FISIK-DANA BOK-BOK PUSKESMAS	-	-	Masyarakat		10.230.000,00	UPT PUSKESMAS KUTOARJO
1	02	2.02	0011	Pengelolaan Pelayanan Kesehatan Orang Terduga Tuberkulosis												
			Jumlah Orang Terduga Menderita Tuberkulosis yang Mendapatkan Pelayanan Sesuai Standar				174 Orang	14.100.000,00	Kab. Purworejo, Kutoarjo, Semua Kel/Desa	DAK NON FISIK-DANA BOK-BOK PUSKESMAS	-	-	Masyarakat		15.510.000,00	UPT PUSKESMAS KUTOARJO
1	02	2.02	0015	Pengelolaan Pelayanan Kesehatan Gizi Masyarakat												
			Jumlah Dokumen Hasil Pengelolaan Pelayanan Kesehatan Gizi Masyarakat				1 Dokumen	121.607.000,00	Kab. Purworejo, Kutoarjo, Semua Kel/Desa	DAK NON FISIK-DANA BOK-BOK PUSKESMAS	-	-	Masyarakat		133.767.700,00	UPT PUSKESMAS KUTOARJO
1	02	2.02	0016	Pengelolaan Pelayanan Kesehatan Kerja dan Olahraga												
			Jumlah Dokumen Hasil Pengelolaan Pelayanan Kesehatan Kerja dan Olahraga				1 Dokumen	6.960.000,00	Kab. Purworejo, Semua Kecamatan, Semua Kel/Desa	DAK NON FISIK-DANA BOK-BOK PUSKESMAS	-	-	Masyarakat		7.656.000,00	UPT PUSKESMAS KUTOARJO
1	02	2.02	0017	Pengelolaan Pelayanan Kesehatan Lingkungan												
			Jumlah Dokumen Hasil Pengelolaan Pelayanan Kesehatan Lingkungan				1 Dokumen	20.640.000,00	Kab. Purworejo, Kutoarjo, Semua Kel/Desa	DAK NON FISIK-DANA BOK-BOK PUSKESMAS	-	-	Masyarakat		22.704.000,00	UPT PUSKESMAS KUTOARJO
1	02	2.02	0020	Pengelolaan Surveilans Kesehatan												
			Jumlah Dokumen Hasil Pengelolaan Surveilans Kesehatan				1 Dokumen	38.790.000,00	Kab. Purworejo, Kutoarjo, Semua Kel/Desa	DAK NON FISIK-DANA BOK-BOK PUSKESMAS	-	-	Masyarakat		42.669.000,00	UPT PUSKESMAS KUTOARJO
1	02	2.02	0021	Pengelolaan Pelayanan Kesehatan Orang dengan Masalah Kesehatan Jiwa (ODMK)												
			Jumlah Orang dengan Masalah Kejiwaan (ODMK) yang Mendapatkan Pelayanan Kesehatan				113 Orang	12.240.000,00	Kab. Purworejo, Kutoarjo, Semua Kel/Desa	DAK NON FISIK-DANA BOK-BOK PUSKESMAS	-	-	Masyarakat		13.464.000,00	UPT PUSKESMAS KUTOARJO
1	02	2.02	0025	Pelayanan Kesehatan Penyakit Menular dan Tidak Menular												
			Jumlah Dokumen Hasil Pelayanan Kesehatan Penyakit Menular dan Tidak Menular				1 Dokumen	51.600.000,00	Kab. Purworejo, Kutoarjo, Semua Kel/Desa	DAK NON FISIK-DANA BOK-BOK PUSKESMAS	-	-	Masyarakat		56.760.000,00	UPT PUSKESMAS KUTOARJO
1	02	2.02	0033	Operasional Pelayanan Puskesmas												
			Jumlah Dokumen Operasional Pelayanan Puskesmas				1 Dokumen	129.412.000,00	Kab. Purworejo, Kutoarjo, Semua Kel/Desa	DAK NON FISIK-DANA BOK-BOK PUSKESMAS	-	-	Masyarakat		142.353.200,00	UPT PUSKESMAS KUTOARJO
1	02	2.02	0034	Operasional Pelayanan Fasilitas Kesehatan Lainnya												
			Jumlah Dokumen Operasional Pelayanan Fasilitas Kesehatan Lainnya				1 Dokumen	7.620.000,00	Kab. Purworejo, Kutoarjo, Semua Kel/Desa	DAK NON FISIK-DANA BOK-BOK PUSKESMAS	-	-	Masyarakat		8.382.000,00	UPT PUSKESMAS KUTOARJO
1	02	2.02	0042	Pengelolaan pelayanan kesehatan Malaria												
			Jumlah orang yang mendapatkan pelayanan kesehatan malaria				4 Orang	120.000,00	Kab. Purworejo, Kutoarjo, Semua Kel/Desa	DAK NON FISIK-DANA BOK-BOK PUSKESMAS	-	-	Masyarakat		132.000,00	UPT PUSKESMAS KUTOARJO
1	02	2.02	0044	Pengelolaan Pelayanan Kesehatan Reproduksi												
			Jumlah dokumen hasil pengelolaan pelayanan kesehatan reproduksi				1 Dokumen	32.100.000,00	Kab. Purworejo, Kutoarjo, Semua Kel/Desa	DAK NON FISIK-DANA BOK-BOK PUSKESMAS	-	-	Masyarakat		35.310.000,00	UPT PUSKESMAS KUTOARJO
1	02	2.02	0046	Pengelolaan upaya kesehatan Ibu dan Anak												
			Jumlah dokumen hasil pengelolaan upaya kesehatan ibu dan anak				1 Dokumen	1.200.000,00	Kab. Purworejo, Kutoarjo, Semua Kel/Desa	DAK NON FISIK-DANA BOK-BOK PUSKESMAS	-	-	Masyarakat		1.320.000,00	UPT PUSKESMAS KUTOARJO
1	02	2.02	0047	Pengelolaan Pelayanan Kelanjutan												

No	Kode	Urusan / Bidang Urusan / Program / Kegiatan / Sub Kegiatan	Indikator Program / Kegiatan / Sub Kegiatan	Target Akhir Periode Renstra OPD	Realisasi Capaian RENJA OPD Tahun 2024	Prakiraan Capaian Target RENJA OPD Tahun 2025	Capaian Kinerja Dan Kerangka Pendanaan						Kelompok Sasaran	Prakiraan Maju Rencana Tahun 2027		Perangkat Daerah Penanggung Jawab	
							Target 2026	Pagu Indikatif (Rp)	Lokasi	Sumber Dana	Prioritas			Target	Pagu Indikatif (Rp)		
											Nasional	Daerah					
1	2	3	4	5	6	7	8	9	10	11	12	13	14	15	16	17	
			Jumlah dokumen hasil pengelolaan pelayanan kelanjutan				1 Dokumen	6.960.000,00	Kab. Purworejo, Kutoarjo, Semua Kel/Desa	DAK NON FISIK-DANA BOK-BOK PUSKESMAS	-	-	Masyarakat		7.656.000,00	UPT PUSKESMAS KUTOARJO	
41	1 02 05	PROGRAM PEMBERDAYAAN MASYARAKAT BIDANG KESEHATAN	Persentase Desa Siaga Aktif Mandiri	42 %			42 %	6.870.000,00						42 %	7.557.000,00		
	1 02 05 2.03	Pengembangan dan Pelaksanaan Upaya Kesehatan Bersumber Daya Masyarakat (UKBM) Tingkat Daerah Kabupaten/Kota	Persentase Posyandu yang Menerapkan SPM Bidang Kesehatan	100%			100 %	6.870.000,00			-	-	Masyarakat	100%	7.557.000,00		
1	02 05 2.03 0001	Bimbingan Teknis dan Supervisi Pengembangan dan Pelaksanaan Upaya Kesehatan Bersumber Daya Masyarakat (UKBM)															
			Jumlah Dokumen Hasil Bimbingan Teknis dan Supervisi Upaya Kesehatan Bersumber Daya Masyarakat (UKBM)				1 Dokumen	6.870.000,00	Kab. Purworejo, Kutoarjo, Semua Kel/Desa	DAK NON FISIK-DANA BOK-BOK PUSKESMAS	-	-	Masyarakat		7.557.000,00	UPT PUSKESMAS KUTOARJO	
			UPT PUSKESMAS PITURUH														
1			URUSAN PEMERINTAHAN WAJIB YANG BERKAITAN DENGAN PELAYANAN DASAR														
			URUSAN PEMERINTAHAN BIDANG KESEHATAN														
42	1 02 01	PROGRAM PENUNJANG URUSAN PEMERINTAHAN DAERAH KABUPATEN/KOTA	Indeks Kepuasan Masyarakat (IKM) BLUD Bidang Kesehatan	-			85 %	3.023.686.880,00						-	2.697.451.620,00		
1	02 01 2.10	Peningkatan Pelayanan BLUD	Persentase Pelayanan BLUD	-			100 %	3.023.686.880,00			-	-	Masyarakat	-	2.697.451.620,00		
1	02 01 2.10 0001	Pelayanan dan Penunjang Pelayanan BLUD															
			Jumlah BLUD yang Menyediakan Pelayanan dan Penunjang Pelayanan				1 Unit Kerja	3.023.686.880,00	Kab. Purworejo, Pituruh, Semua Kel/Desa	PENDAPATAN DARI BLUD, PENARIKAN SISA LEBIH PERHITUNGAN ANGGARAN BLUD	-	-	Masyarakat		2.697.451.620,00	UPT PUSKESMAS PITURUH	
43	1 02 02	PROGRAM PEMENUHAN UPAYA KESEHATAN PERORANGAN DAN UPAYA KESEHATAN MASYARAKAT	Persentase Pelayanan Kesehatan Penyakit Menular dan Penyakit Tidak Menular Persentase Pelayanan Kesehatan Sesuai Siklus Hidup				100 % 100 %	730.199.450,00						100 % 100 %	803.219.395,00		
1	02 02 2.02	Penyediaan Layanan Kesehatan untuk UKM dan UKP Rujukan Tingkat Daerah Kabupaten/Kota	Angka Keberhasilan Pengobatan Tuberkulosis (Treatment Success Rate) Cakupan Penemuan dan Pengobatan Kasus Tuberkulosis (Treatment Coverage) Jumlah Dokumen Pelaksanaan Pelayanan Kesehatan Masyarakat Berdasarkan Siklus Hidup Jumlah Dokumen Pelaksanaan Pelayanan Kesehatan Pengendalian dan Pencegahan Penyakit				90,31 % 90,63 % 16 Dokumen 16 Dokumen	730.199.450,00			-	-	Masyarakat	91,25% 90,63% 16Dokumen 16Dokumen	803.219.395,00		
1	02 02 2.02 0001	Pengelolaan Pelayanan Kesehatan Ibu Hamil															
			Jumlah Ibu Hamil yang Mendapatkan Pelayanan Kesehatan Sesuai Standar				300 Orang	32.600.000,00	Kab. Purworejo, Pituruh, Semua Kel/Desa	DAK NON FISIK-DANA BOK-BOK PUSKESMAS	-	-	Masyarakat		35.860.000,00	UPT PUSKESMAS PITURUH	
1	02 02 2.02 0005	Pengelolaan Pelayanan Kesehatan pada Usia Pendidikan Dasar															
			Jumlah Anak Usia Pendidikan Dasar yang Mendapatkan Pelayanan Kesehatan Sesuai Standar				3376 Orang	39.650.000,00	Kab. Purworejo, Pituruh, Semua Kel/Desa	DAK NON FISIK-DANA BOK-BOK PUSKESMAS	-	-	Masyarakat		43.615.000,00	UPT PUSKESMAS PITURUH	
1	02 02 2.02 0007	Pengelolaan Pelayanan Kesehatan pada Usia Lanjut															
			Jumlah Penduduk Usia Lanjut yang Mendapatkan Pelayanan Kesehatan Sesuai Standar				6700 Orang	21.900.000,00	Kab. Purworejo, Pituruh, Semua Kel/Desa	DAK NON FISIK-DANA BOK-BOK PUSKESMAS	-	-	Masyarakat		24.090.000,00	UPT PUSKESMAS PITURUH	
1	02 02 2.02 0010	Pengelolaan Pelayanan Kesehatan Orang dengan Gangguan Jiwa Berat															
			Jumlah Orang yang Mendapatkan Pelayanan Kesehatan Orang dengan Gangguan Jiwa Berat Sesuai Standar				250 Orang	10.860.000,00	Kab. Purworejo, Pituruh, Semua Kel/Desa	DAK NON FISIK-DANA BOK-BOK PUSKESMAS	-	-	Masyarakat		11.946.000,00	UPT PUSKESMAS PITURUH	
1	02 02 2.02 0011	Pengelolaan Pelayanan Kesehatan Orang Terduga Tuberkulosis															
			Jumlah Orang Terduga Menderita Tuberkulosis yang Mendapatkan Pelayanan Sesuai Standar				450 Orang	14.600.000,00	Kab. Purworejo, Pituruh, Semua Kel/Desa	DAK NON FISIK-DANA BOK-BOK PUSKESMAS	-	-	Masyarakat		16.060.000,00	UPT PUSKESMAS PITURUH	
1	02 02 2.02 0012	Pengelolaan Pelayanan Kesehatan Orang dengan Risiko Terinfeksi HIV															

No	Kode	Urusan / Bidang Urusan / Program / Kegiatan / Sub Kegiatan	Indikator Program / Kegiatan / Sub Kegiatan	Target Akhir Periode Renstra OPD	Realisasi Capaian RENJA OPD Tahun 2024	Prakiraan Capaian Target RENJA OPD Tahun 2025	Capaian Kinerja Dan Kerangka Pendanaan					Kelompok Sasaran	Prakiraan Maju Rencana Tahun 2027		Perangkat Daerah Penanggung Jawab		
							Target 2026	Pagu Indikatif (Rp)	Lokasi	Sumber Dana	Prioritas		Target	Pagu Indikatif (Rp)			
											Nasional					Daerah	
1	2	3	4	5	6	7	8	9	10	11	12	13	14	15	16	17	
			Jumlah Orang Terduga Menderita HIV yang Mendapatkan Pelayanan Sesuai Standar				425 Orang	5.140.000,00	Kab. Purworejo, Pituruh, Semua Kel/Desa	DAK NON FISIK-DANA BOK-BOK PUSKESMAS	-	-	Masyarakat		5.654.000,00	UPT PUSKESMAS PITURUH	
1	02	2.02	0015	Pengelolaan Pelayanan Kesehatan Gizi Masyarakat			1 Dokumen	244.899.450,00	Kab. Purworejo, Pituruh, Semua Kel/Desa	DAK NON FISIK-DANA BOK-BOK PUSKESMAS	-	-	Masyarakat		269.389.395,00	UPT PUSKESMAS PITURUH	
1	02	2.02	0017	Pengelolaan Pelayanan Kesehatan Lingkungan			1 Dokumen	7.410.000,00	Kab. Purworejo, Pituruh, Semua Kel/Desa	DAK NON FISIK-DANA BOK-BOK PUSKESMAS	-	-	Masyarakat		8.151.000,00	UPT PUSKESMAS PITURUH	
1	02	2.02	0020	Pengelolaan Surveilans Kesehatan			1 Dokumen	21.590.000,00	Kab. Purworejo, Pituruh, Semua Kel/Desa	DAK NON FISIK-DANA BOK-BOK PUSKESMAS	-	-	Masyarakat		23.749.000,00	UPT PUSKESMAS PITURUH	
1	02	2.02	0025	Pelayanan Kesehatan Penyakit Menular dan Tidak Menular			1 Dokumen	125.560.000,00	Kab. Purworejo, Pituruh, Semua Kel/Desa	DAK NON FISIK-DANA BOK-BOK PUSKESMAS	-	-	Masyarakat		138.116.000,00	UPT PUSKESMAS PITURUH	
1	02	2.02	0033	Operasional Pelayanan Puskesmas			1 Dokumen	128.500.000,00	Kab. Purworejo, Pituruh, Semua Kel/Desa	DAK NON FISIK-DANA BOK-BOK PUSKESMAS	-	-	Masyarakat		141.350.000,00	UPT PUSKESMAS PITURUH	
1	02	2.02	0036	Investigasi Awal Kejadian Tidak Diharapkan (Kejadian Ikutan Pasca Imunisasi dan Pemberian Obat Massal)			1 Laporan	740.000,00	Kab. Purworejo, Pituruh, Semua Kel/Desa	DAK NON FISIK-DANA BOK-BOK PUSKESMAS	-	-	Masyarakat		814.000,00	UPT PUSKESMAS PITURUH	
1	02	2.02	0044	Pengelolaan Pelayanan Kesehatan Reproduksi			1 Dokumen	5.475.000,00	Kab. Purworejo, Pituruh, Semua Kel/Desa	DAK NON FISIK-DANA BOK-BOK PUSKESMAS	-	-	Masyarakat		6.022.500,00	UPT PUSKESMAS PITURUH	
1	02	2.02	0046	Pengelolaan upaya kesehatan Ibu dan Anak			1 Dokumen	71.275.000,00	Kab. Purworejo, Pituruh, Semua Kel/Desa	DAK NON FISIK-DANA BOK-BOK PUSKESMAS	-	-	Masyarakat		78.402.500,00	UPT PUSKESMAS PITURUH	
44	1	02	05	PROGRAM PEMBERDAYAAN MASYARAKAT BIDANG KESEHATAN	Persentase Desa Siaga Aktif Mandiri	42 %	42 %	8.520.000,00						42 %	9.372.000,00		
1	02	05	2.03	Pengembangan dan Pelaksanaan Upaya Kesehatan Bersumber Daya Masyarakat (UKBM) Tingkat Daerah Kabupaten/Kota	Persentase Posyandu yang Menerapkan SPM Bidang Kesehatan	100%	100 %	8.520.000,00			-	-	Masyarakat	100%	9.372.000,00		
1	02	05	2.03	0001	Bimbingan Teknis dan Supervisi Pengembangan dan Pelaksanaan Upaya Kesehatan Bersumber Daya Masyarakat (UKBM)			1 Dokumen	8.520.000,00	Kab. Purworejo, Pituruh, Semua Kel/Desa	DAK NON FISIK-DANA BOK-BOK PUSKESMAS	-	-	Masyarakat		9.372.000,00	UPT PUSKESMAS PITURUH
				UPT PUSKESMAS BANYUURIP				2.070.606.711,00							2.200.169.082,00		
1				URUSAN PEMERINTAHAN WAJIB YANG BERKAITAN DENGAN PELAYANAN DASAR				2.070.606.711,00							2.200.169.082,00		
1	02			URUSAN PEMERINTAHAN BIDANG KESEHATAN				2.070.606.711,00							2.200.169.082,00		
45	1	02	01	PROGRAM PENUNJANG URUSAN PEMERINTAHAN DAERAH KABUPATEN/KOTA	Indeks Kepuasan Masyarakat (IKM) BLUD Bidang Kesehatan	-	85 %	1.637.342.019,00						-	1.723.577.921,00		
1	02	01	2.10	Peningkatan Pelayanan BLUD	Persentase Pelayanan BLUD	-	100 %	1.637.342.019,00			-	-	Masyarakat	-	1.723.577.921,00		
1	02	01	2.10	0001	Pelayanan dan Penunjang Pelayanan BLUD			1 Unit Kerja	1.637.342.019,00	Kab. Purworejo, Banyuurip, Semua Kel/Desa	PENDAPATAN DARI BLUD, PENARIKAN SISA LEBIH PERHITUNGAN ANGGARAN BLUD	-	-	Masyarakat		1.723.577.921,00	UPT PUSKESMAS BANYUURIP
46	1	02	02	PROGRAM PEMENUHAN UPAYA KESEHATAN PERORANGAN DAN UPAYA KESEHATAN MASYARAKAT	Persentase Pelayanan Kesehatan Penyakit Menular dan Penyakit Tidak Menular Persentase Pelayanan Kesehatan Sesuai Siklus Hidup		100 % 100 %	428.744.692,00						100 % 100 %	471.619.161,00		

No	Kode	Urusan / Bidang Urusan / Program / Kegiatan / Sub Kegiatan	Indikator Program / Kegiatan / Sub Kegiatan	Target Akhir Periode Renstra OPD	Realisasi Capaian RENJA OPD Tahun 2024	Prakiraan Capaian Target RENJA OPD Tahun 2025	Capaian Kinerja Dan Kerangka Pendanaan						Kelompok Sasaran	Prakiraan Maju Rencana Tahun 2027		Perangkat Daerah Penanggung Jawab	
							Target 2026	Pagu Indikatif (Rp)	Lokasi	Sumber Dana	Prioritas			Target	Pagu Indikatif (Rp)		
											Nasional	Daerah					
1	2	3	4	5	6	7	8	9	10	11	12	13	14	15	16	17	
1	02 02 2.02	Penyediaan Layanan Kesehatan untuk UKM dan UKP Rujukan Tingkat Daerah Kabupaten/Kota	Angka Keberhasilan Pengobatan Tuberkulosis (Treatment Success Rate) Cakupan Penemuan dan Pengobatan Kasus Tuberkulosis (Treatment Coverage) Jumlah Dokumen Pelaksanaan Pelayanan Kesehatan Masyarakat Berdasarkan Siklus Hidup Jumlah Dokumen Pelaksanaan Pelayanan Kesehatan Pengendalian dan Pencegahan Penyakit				90,31 % 90,63 % 16 Dokumen 16 Dokumen	428.744.692,00				-	-	Masyarakat	91,25% 90,63% 16Dokumen 16Dokumen	471.619.161,00	
1	02 02 2.02 0001	Pengelolaan Pelayanan Kesehatan Ibu Hamil	Jumlah Ibu Hamil yang Mendapatkan Pelayanan Kesehatan Sesuai Standar				261 Orang	111.280.000,00	Kab. Purworejo, Semua Kecamatan, Semua Kel/Desa Kab. Purworejo, Banyuwirip, Semua Kel/Desa	DAK NON FISIK-DANA BOK-BOK PUSKESMAS	-	-	Masyarakat		122.408.000,00	UPT PUSKESMAS BANYUURIP	
1	02 02 2.02 0005	Pengelolaan Pelayanan Kesehatan pada Usia Pendidikan Dasar	Jumlah Anak Usia Pendidikan Dasar yang Mendapatkan Pelayanan Kesehatan Sesuai Standar				3394 Orang	17.280.000,00	Kab. Purworejo, Banyuwirip, Semua Kel/Desa	DAK NON FISIK-DANA BOK-BOK PUSKESMAS	-	-	Masyarakat		19.008.000,00	UPT PUSKESMAS BANYUURIP	
1	02 02 2.02 0007	Pengelolaan Pelayanan Kesehatan pada Usia Lanjut	Jumlah Penduduk Usia Lanjut yang Mendapatkan Pelayanan Kesehatan Sesuai Standar				4629 Orang	2.520.000,00	Kab. Purworejo, Banyuwirip, Semua Kel/Desa	DAK NON FISIK-DANA BOK-BOK PUSKESMAS	-	-	Masyarakat		2.772.000,00	UPT PUSKESMAS BANYUURIP	
1	02 02 2.02 0010	Pengelolaan Pelayanan Kesehatan Orang dengan Gangguan Jiwa Berat	Jumlah Orang yang Mendapatkan Pelayanan Kesehatan Orang dengan Gangguan Jiwa Berat Sesuai Standar				209 Orang	5.400.000,00	Kab. Purworejo, Banyuwirip, Semua Kel/Desa	DAK NON FISIK-DANA BOK-BOK PUSKESMAS	-	-	Masyarakat		5.940.000,00	UPT PUSKESMAS BANYUURIP	
1	02 02 2.02 0011	Pengelolaan Pelayanan Kesehatan Orang Terduga Tuberkulosis	Jumlah Orang Terduga Menderita Tuberkulosis yang Mendapatkan Pelayanan Sesuai Standar				338 Orang	1.320.000,00	Kab. Purworejo, Banyuwirip, Semua Kel/Desa	DAK NON FISIK-DANA BOK-BOK PUSKESMAS	-	-	Masyarakat		1.452.000,00	UPT PUSKESMAS BANYUURIP	
1	02 02 2.02 0015	Pengelolaan Pelayanan Kesehatan Gizi Masyarakat	Jumlah Dokumen Hasil Pengelolaan Pelayanan Kesehatan Gizi Masyarakat				1 Dokumen	94.568.000,00	Kab. Purworejo, Banyuwirip, Semua Kel/Desa	DAK NON FISIK-DANA BOK-BOK PUSKESMAS	-	-	Masyarakat		104.024.800,00	UPT PUSKESMAS BANYUURIP	
1	02 02 2.02 0016	Pengelolaan Pelayanan Kesehatan Kerja dan Olahraga	Jumlah Dokumen Hasil Pengelolaan Pelayanan Kesehatan Kerja dan Olahraga				1 Dokumen	480.000,00	Kab. Purworejo, Banyuwirip, Semua Kel/Desa	DAK NON FISIK-DANA BOK-BOK PUSKESMAS	-	-	Masyarakat		528.000,00	UPT PUSKESMAS BANYUURIP	
1	02 02 2.02 0017	Pengelolaan Pelayanan Kesehatan Lingkungan	Jumlah Dokumen Hasil Pengelolaan Pelayanan Kesehatan Lingkungan				1 Dokumen	4.680.000,00	Kab. Purworejo, Banyuwirip, Semua Kel/Desa	DAK NON FISIK-DANA BOK-BOK PUSKESMAS	-	-	Masyarakat		5.148.000,00	UPT PUSKESMAS BANYUURIP	
1	02 02 2.02 0020	Pengelolaan Surveilans Kesehatan	Jumlah Dokumen Hasil Pengelolaan Surveilans Kesehatan				1 Dokumen	9.240.000,00	Kab. Purworejo, Banyuwirip, Semua Kel/Desa	DAK NON FISIK-DANA BOK-BOK PUSKESMAS	-	-	Masyarakat		10.164.000,00	UPT PUSKESMAS BANYUURIP	
1	02 02 2.02 0021	Pengelolaan Pelayanan Kesehatan Orang dengan Masalah Kesehatan Jiwa (ODMK)	Jumlah Orang dengan Masalah Kejiwaan (ODMK) yang Mendapatkan Pelayanan Kesehatan				5375 Orang	3.120.000,00	Kab. Purworejo, Banyuwirip, Semua Kel/Desa	DAK NON FISIK-DANA BOK-BOK PUSKESMAS	-	-	Masyarakat		3.432.000,00	UPT PUSKESMAS BANYUURIP	
1	02 02 2.02 0025	Pelayanan Kesehatan Penyakit Menular dan Tidak Menular	Jumlah Dokumen Hasil Pelayanan Kesehatan Penyakit Menular dan Tidak Menular				1 Dokumen	68.030.000,00	Kab. Purworejo, Banyuwirip, Semua Kel/Desa	DAK NON FISIK-DANA BOK-BOK PUSKESMAS	-	-	Masyarakat		74.833.000,00	UPT PUSKESMAS BANYUURIP	
1	02 02 2.02 0033	Operasional Pelayanan Puskesmas	Jumlah Dokumen Operasional Pelayanan Puskesmas				1 Dokumen	101.776.692,00	Kab. Purworejo, Banyuwirip, Semua Kel/Desa	DAK NON FISIK-DANA BOK-BOK PUSKESMAS	-	-	Masyarakat		111.954.361,00	UPT PUSKESMAS BANYUURIP	
1	02 02 2.02 0034	Operasional Pelayanan Fasilitas Kesehatan Lainnya															

No	Kode	Urusan / Bidang Urusan / Program / Kegiatan / Sub Kegiatan	Indikator Program / Kegiatan / Sub Kegiatan	Target Akhir Periode Renstra OPD	Realisasi Capaian RENJA OPD Tahun 2024	Prakiraan Capaian Target RENJA OPD Tahun 2025	Capaian Kinerja Dan Kerangka Pendanaan						Kelompok Sasaran	Prakiraan Maju Rencana Tahun 2027		Perangkat Daerah Penanggung Jawab	
							Target 2026	Pagu Indikatif (Rp)	Lokasi	Sumber Dana	Prioritas			Target	Pagu Indikatif (Rp)		
											Nasional	Daerah					
1	2	3	4	5	6	7	8	9	10	11	12	13	14	15	16	17	
			Jumlah Dokumen Operasional Pelayanan Fasilitas Kesehatan Lainnya				1 Dokumen	1.560.000,00	Kab. Purworejo, Banyuwirip, Semua Kel/Desa	DAK NON FISIK-DANA BOK-BOK PUSKESMAS	-	-	Masyarakat		1.716.000,00	UPT PUSKESMAS BANYUURIP	
1	02	2.02	0044	Pengelolaan Pelayanan Kesehatan Reproduksi													
			Jumlah dokumen hasil pengelolaan pelayanan kesehatan reproduksi				1 Dokumen	7.010.000,00	Kab. Purworejo, Banyuwirip, Semua Kel/Desa	DAK NON FISIK-DANA BOK-BOK PUSKESMAS	-	-	Masyarakat		7.711.000,00	UPT PUSKESMAS BANYUURIP	
1	02	2.02	0046	Pengelolaan upaya kesehatan Ibu dan Anak													
			Jumlah dokumen hasil pengelolaan upaya kesehatan ibu dan anak				1 Dokumen	480.000,00	Kab. Purworejo, Banyuwirip, Semua Kel/Desa	DAK NON FISIK-DANA BOK-BOK PUSKESMAS	-	-	Masyarakat		528.000,00	UPT PUSKESMAS BANYUURIP	
47	1	02	05	PROGRAM PEMBERDAYAAN MASYARAKAT BIDANG KESEHATAN	Persentase Desa Siaga Aktif Mandiri	42 %	42 %	4.520.000,00						42 %	4.972.000,00		
1	02	05	2.03	Pengembangan dan Pelaksanaan Upaya Kesehatan Bersumber Daya Masyarakat (UKBM) Tingkat Daerah Kabupaten/Kota	Persentase Posyandu yang Menerapkan SPM Bidang Kesehatan	100%	100 %	4.520.000,00					Masyarakat	100%	4.972.000,00		
1	02	05	2.03	0001	Bimbingan Teknis dan Supervisi Pengembangan dan Pelaksanaan Upaya Kesehatan Bersumber Daya Masyarakat (UKBM)												
				Jumlah Dokumen Hasil Bimbingan Teknis dan Supervisi Upaya Kesehatan Bersumber Daya Masyarakat (UKBM)			1 Dokumen	4.520.000,00	Kab. Purworejo, Banyuwirip, Semua Kel/Desa	DAK NON FISIK-DANA BOK-BOK PUSKESMAS	-	-	Masyarakat		4.972.000,00	UPT PUSKESMAS BANYUURIP	
				UPT PUSKESMAS GRABAG					4.375.380.712,00							4.129.874.966,00	
1				URUSAN PEMERINTAHAN WAJIB YANG BERKAITAN DENGAN PELAYANAN DASAR					4.375.380.712,00							4.129.874.966,00	
1	02			URUSAN PEMERINTAHAN BIDANG KESEHATAN					4.375.380.712,00							4.129.874.966,00	
48	1	02	01	PROGRAM PENUNJANG URUSAN PEMERINTAHAN DAERAH KABUPATEN/KOTA	Indeks Kepuasan Masyarakat (IKM) BLUD Bidang Kesehatan	-	85 %	3.852.429.224,00						-	3.554.628.329,00		
1	02	01	2.10	Peningkatan Pelayanan BLUD	Persentase Pelayanan BLUD	-	100 %	3.852.429.224,00					Masyarakat	-	3.554.628.329,00		
1	02	01	2.10	0001	Pelayanan dan Penunjang Pelayanan BLUD												
				Jumlah BLUD yang Menyediakan Pelayanan dan Penunjang Pelayanan			1 Unit Kerja	3.852.429.224,00	Kab. Purworejo, Grabag, Semua Kel/Desa	PENDAPATAN DARI BLUD, PENARIKAN SISA LEBIH PERHITUNGAN ANGGARAN BLUD	-	-	Masyarakat		3.554.628.329,00	UPT PUSKESMAS GRABAG	
49	1	02	02	PROGRAM PEMENUHAN UPAYA KESEHATAN PERORANGAN DAN UPAYA KESEHATAN MASYARAKAT	Persentase Pelayanan Kesehatan Penyakit Menular dan Penyakit Tidak Menular Persentase Pelayanan Kesehatan Sesuai Siklus Hidup		100 % 100 %	514.491.488,00						100 % 100 %	565.940.637,00		
1	02	02	2.02	Penyediaan Layanan Kesehatan untuk UKM dan UKP Rujukan Tingkat Daerah Kabupaten/Kota	Angka Keberhasilan Pengobatan Tuberkulosis (Treatment Success Rate) Cakupan Penemuan dan Pengobatan Kasus Tuberkulosis (Treatment Coverage) Jumlah Dokumen Pelaksanaan Pelayanan Kesehatan Masyarakat Berdasarkan Siklus Hidup Jumlah Dokumen Pelaksanaan Pelayanan Kesehatan Pengendalian dan Pencegahan Penyakit		90,31 % 90,63 % 16 Dokumen 16 Dokumen	514.491.488,00					Masyarakat	91,25% 90,63% 16Dokumen 16Dokumen	565.940.637,00		
1	02	02	2.02	0001	Pengelolaan Pelayanan Kesehatan Ibu Hamil												
				Jumlah Ibu Hamil yang Mendapatkan Pelayanan Kesehatan Sesuai Standar			455 Orang	56.320.000,00	Kab. Purworejo, Grabag, Semua Kel/Desa	DAK NON FISIK-DANA BOK-BOK PUSKESMAS	-	-	Masyarakat		61.952.000,00	UPT PUSKESMAS GRABAG	
1	02	02	2.02	0005	Pengelolaan Pelayanan Kesehatan pada Usia Pendidikan Dasar												
				Jumlah Anak Usia Pendidikan Dasar yang Mendapatkan Pelayanan Kesehatan Sesuai Standar			5989 Orang	27.360.000,00	Kab. Purworejo, Grabag, Semua Kel/Desa	DAK NON FISIK-DANA BOK-BOK PUSKESMAS	-	-	Masyarakat		30.096.000,00	UPT PUSKESMAS GRABAG	
1	02	02	2.02	0007	Pengelolaan Pelayanan Kesehatan pada Usia Lanjut												
				Jumlah Penduduk Usia Lanjut yang Mendapatkan Pelayanan Kesehatan Sesuai Standar			7795 Orang	1.920.000,00	Kab. Purworejo, Grabag, Semua Kel/Desa	DAK NON FISIK-DANA BOK-BOK PUSKESMAS	-	-	Masyarakat		2.112.000,00	UPT PUSKESMAS GRABAG	
1	02	02	2.02	0010	Pengelolaan Pelayanan Kesehatan Orang dengan Gangguan Jiwa Berat												

No	Kode	Urusan / Bidang Urusan / Program / Kegiatan / Sub Kegiatan	Indikator Program / Kegiatan / Sub Kegiatan	Target Akhir Periode Renstra OPD	Realisasi Capaian RENJA OPD Tahun 2024	Prakiraan Capaian Target RENJA OPD Tahun 2025	Capaian Kinerja Dan Kerangka Pendanaan						Kelompok Sasaran	Prakiraan Maju Rencana Tahun 2027		Perangkat Daerah Penanggung Jawab	
							Target 2026	Pagu Indikatif (Rp)	Lokasi	Sumber Dana	Prioritas			Target	Pagu Indikatif (Rp)		
											Nasional	Daerah					
1	2	3	4	5	6	7	8	9	10	11	12	13	14	15	16	17	
			Jumlah Orang yang Mendapatkan Pelayanan Kesehatan Orang dengan Gangguan Jiwa Berat Sesuai Standar				356 Orang	1.920.000,00	Kab. Purworejo, Grabag, Semua Kel/Desa	DAK NON FISIK-DANA BOK-BOK PUSKESMAS	-	-	Masyarakat		2.112.000,00	UPT PUSKESMAS GRABAG	
1	02	2.02	0011	Pengelolaan Pelayanan Kesehatan Orang Terduga Tuberkulosis			585 Orang	5.760.000,00	Kab. Purworejo, Grabag, Semua Kel/Desa	DAK NON FISIK-DANA BOK-BOK PUSKESMAS	-	-	Masyarakat		6.336.000,00	UPT PUSKESMAS GRABAG	
1	02	2.02	0015	Pengelolaan Pelayanan Kesehatan Gizi Masyarakat			1 Dokumen	89.981.400,00	Kab. Purworejo, Grabag, Semua Kel/Desa	DAK NON FISIK-DANA BOK-BOK PUSKESMAS	-	-	Masyarakat		98.979.540,00	UPT PUSKESMAS GRABAG	
1	02	2.02	0016	Pengelolaan Pelayanan Kesehatan Kerja dan Olahraga			1 Dokumen	8.700.000,00	Kab. Purworejo, Grabag, Semua Kel/Desa	DAK NON FISIK-DANA BOK-BOK PUSKESMAS	-	-	Masyarakat		9.570.000,00	UPT PUSKESMAS GRABAG	
1	02	2.02	0017	Pengelolaan Pelayanan Kesehatan Lingkungan			1 Dokumen	1.920.000,00	Kab. Purworejo, Grabag, Semua Kel/Desa	DAK NON FISIK-DANA BOK-BOK PUSKESMAS	-	-	Masyarakat		2.112.000,00	UPT PUSKESMAS GRABAG	
1	02	2.02	0020	Pengelolaan Surveilans Kesehatan			1 Dokumen	34.380.000,00	Kab. Purworejo, Grabag, Semua Kel/Desa	DAK NON FISIK-DANA BOK-BOK PUSKESMAS	-	-	Masyarakat		37.818.000,00	UPT PUSKESMAS GRABAG	
1	02	2.02	0021	Pengelolaan Pelayanan Kesehatan Orang dengan Masalah Kesehatan Jiwa (ODMK)			38 Orang	5.160.000,00	Kab. Purworejo, Grabag, Semua Kel/Desa	DAK NON FISIK-DANA BOK-BOK PUSKESMAS	-	-	Masyarakat		5.676.000,00	UPT PUSKESMAS GRABAG	
1	02	2.02	0025	Pelayanan Kesehatan Penyakit Menular dan Tidak Menular			1 Dokumen	159.715.000,00	Kab. Purworejo, Grabag, Semua Kel/Desa	DAK NON FISIK-DANA BOK-BOK PUSKESMAS	-	-	Masyarakat		175.686.500,00	UPT PUSKESMAS GRABAG	
1	02	2.02	0033	Operasional Pelayanan Puskesmas			1 Dokumen	108.795.088,00	Kab. Purworejo, Grabag, Semua Kel/Desa	DAK NON FISIK-DANA BOK-BOK PUSKESMAS	-	-	Masyarakat		119.674.597,00	UPT PUSKESMAS GRABAG	
1	02	2.02	0044	Pengelolaan Pelayanan Kesehatan Reproduksi			1 Dokumen	11.960.000,00	Kab. Purworejo, Grabag, Semua Kel/Desa	DAK NON FISIK-DANA BOK-BOK PUSKESMAS	-	-	Masyarakat		13.156.000,00	UPT PUSKESMAS GRABAG	
1	02	2.02	0046	Pengelolaan upaya kesehatan Ibu dan Anak			1 Dokumen	600.000,00	Kab. Purworejo, Grabag, Semua Kel/Desa	DAK NON FISIK-DANA BOK-BOK PUSKESMAS	-	-	Masyarakat		660.000,00	UPT PUSKESMAS GRABAG	
50	1	02	05	PROGRAM PEMBERDAYAAN MASYARAKAT BIDANG KESEHATAN	Persentase Desa Siaga Aktif Mandiri	42 %	42 %	8.460.000,00					Masyarakat	42 %	9.306.000,00		
1	02	05	2.03	Pengembangan dan Pelaksanaan Upaya Kesehatan Bersumber Daya Masyarakat (UKBM) Tingkat Daerah Kabupaten/Kota	Persentase Posyandu yang Menerapkan SPM Bidang Kesehatan	100%	100 %	8.460.000,00			-	-	Masyarakat	100%	9.306.000,00		
1	02	05	2.03	0001	Bimbingan Teknis dan Supervisi Pengembangan dan Pelaksanaan Upaya Kesehatan Bersumber Daya Masyarakat (UKBM)			1 Dokumen	8.460.000,00	Kab. Purworejo, Grabag, Semua Kel/Desa	DAK NON FISIK-DANA BOK-BOK PUSKESMAS	-	-	Masyarakat		9.306.000,00	UPT PUSKESMAS GRABAG
					Jumlah Dokumen Hasil Bimbingan Teknis dan Supervisi Upaya Kesehatan Bersumber Daya Masyarakat (UKBM)			1 Dokumen	8.460.000,00	Kab. Purworejo, Grabag, Semua Kel/Desa	DAK NON FISIK-DANA BOK-BOK PUSKESMAS	-	-	Masyarakat		9.306.000,00	UPT PUSKESMAS GRABAG
					UPT PUSKESMAS NGOMBOL				3.718.752.413,00						3.642.334.188,00		
					URUSAN PEMERINTAHAN WAJIB YANG BERKAITAN DENGAN PELAYANAN DASAR				3.718.752.413,00						3.642.334.188,00		
					URUSAN PEMERINTAHAN BIDANG KESEHATAN				3.718.752.413,00						3.642.334.188,00		
51	1	02	01	PROGRAM PENUNJANG URUSAN PEMERINTAHAN DAERAH KABUPATEN/KOTA	Indeks Kepuasan Masyarakat (IKM) BLUD Bidang Kesehatan	-	85 %	3.046.497.213,00						-	2.902.853.468,00		
1	02	01	2.10	Peningkatan Pelayanan BLUD	Persentase Pelayanan BLUD	-	100 %	3.046.497.213,00			-	-	Masyarakat	-	2.902.853.468,00		
1	02	01	2.10	0001	Pelayanan dan Penunjang Pelayanan BLUD												

No	Kode	Urusan / Bidang Urusan / Program / Kegiatan / Sub Kegiatan	Indikator Program / Kegiatan / Sub Kegiatan	Target Akhir Periode Renstra OPD	Realisasi Capaian RENJA OPD Tahun 2024	Prakiraan Capaian Target RENJA OPD Tahun 2025	Capaian Kinerja Dan Kerangka Pendanaan						Kelompok Sasaran	Prakiraan Maju Rencana Tahun 2027		Perangkat Daerah Penanggung Jawab
							Target 2026	Pagu Indikatif (Rp)	Lokasi	Sumber Dana	Prioritas			Target	Pagu Indikatif (Rp)	
											Nasional	Daerah				
1	2	3	4	5	6	7	8	9	10	11	12	13	14	15	16	17
			Jumlah BLUD yang Menyediakan Pelayanan dan Penunjang Pelayanan				1 Unit Kerja	3.046.497.213,00	Kab. Purworejo, Ngombol, Semua Kel/Desa	PENDAPATAN DARI BLUD, PENARIKAN SISA LEBIH PERHITUNGAN ANGGARAN BLUD	-	-	Masyarakat		2.902.853.468,00	UPT PUSKESMAS NGOMBOL
52	1 02 02	PROGRAM PEMENUHAN UPAYA KESEHATAN PERORANGAN DAN UPAYA KESEHATAN MASYARAKAT	Persentase Pelayanan Kesehatan Penyakit Menular dan Penyakit Tidak Menular Persentase Pelayanan Kesehatan Sesuai Siklus Hidup				100 % 100 %	646.595.200,00						100 % 100 %	711.254.720,00	
1	02 02 2.02	Penyediaan Layanan Kesehatan untuk UKM dan UKP Rujukan Tingkat Daerah Kabupaten/Kota	Angka Keberhasilan Pengobatan Tuberkulosis (Treatment Success Rate) Cakupan Penemuan dan Pengobatan Kasus Tuberkulosis (Treatment Coverage) Jumlah Dokumen Pelaksanaan Pelayanan Kesehatan Masyarakat Berdasarkan Siklus Hidup Jumlah Dokumen Pelaksanaan Pelayanan Kesehatan Pengendalian dan Pencegahan Penyakit				90,31 % 90,63 % 16 Dokumen 16 Dokumen	646.595.200,00			-	-	Masyarakat	91,25% 90,63% 16Dokumen 16Dokumen	711.254.720,00	
1	02 02 2.02 0001	Pengelolaan Pelayanan Kesehatan Ibu Hamil	Jumlah Ibu Hamil yang Mendapatkan Pelayanan Kesehatan Sesuai Standar				252 Orang	60.480.000,00	Kab. Purworejo, Ngombol, Semua Kel/Desa	DAK NON FISIK-DANA BOK-BOK PUSKESMAS	-	-	Masyarakat		66.528.000,00	UPT PUSKESMAS NGOMBOL
1	02 02 2.02 0004	Pengelolaan Pelayanan Kesehatan Balita	Jumlah Balita yang Mendapatkan Pelayanan Kesehatan Sesuai Standar				2048 Orang	65.295.000,00	Kab. Purworejo, Kutoarjo, Semua Kel/Desa	DAK NON FISIK-DANA BOK-BOK PUSKESMAS	-	-	Masyarakat		71.824.500,00	UPT PUSKESMAS NGOMBOL
1	02 02 2.02 0005	Pengelolaan Pelayanan Kesehatan pada Usia Pendidikan Dasar	Jumlah Anak Usia Pendidikan Dasar yang Mendapatkan Pelayanan Kesehatan Sesuai Standar				3827 Orang	24.120.000,00	Kab. Purworejo, Ngombol, Semua Kel/Desa	DAK NON FISIK-DANA BOK-BOK PUSKESMAS	-	-	Masyarakat		26.532.000,00	UPT PUSKESMAS NGOMBOL
1	02 02 2.02 0006	Pengelolaan Pelayanan Kesehatan pada Usia Produktif	Jumlah Penduduk Usia Produktif yang Mendapatkan Pelayanan Kesehatan Sesuai Standar				22073 Orang	3.420.000,00	Kab. Purworejo, Ngombol, Semua Kel/Desa	DAK NON FISIK-DANA BOK-BOK PUSKESMAS	-	-	Masyarakat		3.762.000,00	UPT PUSKESMAS NGOMBOL
1	02 02 2.02 0007	Pengelolaan Pelayanan Kesehatan pada Usia Lanjut	Jumlah Penduduk Usia Lanjut yang Mendapatkan Pelayanan Kesehatan Sesuai Standar				5145 Orang	6.840.000,00	Kab. Purworejo, Ngombol, Semua Kel/Desa	DAK NON FISIK-DANA BOK-BOK PUSKESMAS	-	-	Masyarakat		7.524.000,00	UPT PUSKESMAS NGOMBOL
1	02 02 2.02 0010	Pengelolaan Pelayanan Kesehatan Orang dengan Gangguan Jiwa Berat	Jumlah Orang yang Mendapatkan Pelayanan Kesehatan Orang dengan Gangguan Jiwa Berat Sesuai Standar				110 Orang	6.600.000,00	Kab. Purworejo, Ngombol, Semua Kel/Desa	DAK NON FISIK-DANA BOK-BOK PUSKESMAS	-	-	Masyarakat		7.260.000,00	UPT PUSKESMAS NGOMBOL
1	02 02 2.02 0011	Pengelolaan Pelayanan Kesehatan Orang Terduka Tuberkulosis	Jumlah Orang Terduka Menderita Tuberkulosis yang Mendapatkan Pelayanan Sesuai Standar				413 Orang	12.000.000,00	Kab. Purworejo, Ngombol, Semua Kel/Desa	DAK NON FISIK-DANA BOK-BOK PUSKESMAS	-	-	Masyarakat		13.200.000,00	UPT PUSKESMAS NGOMBOL
1	02 02 2.02 0015	Pengelolaan Pelayanan Kesehatan Gizi Masyarakat	Jumlah Dokumen Hasil Pengelolaan Pelayanan Kesehatan Gizi Masyarakat				1 Dokumen	275.850.200,00	Kab. Purworejo, Ngombol, Semua Kel/Desa	DAK NON FISIK-DANA BOK-BOK PUSKESMAS	-	-	Masyarakat		303.435.220,00	UPT PUSKESMAS NGOMBOL
1	02 02 2.02 0016	Pengelolaan Pelayanan Kesehatan Kerja dan Olahraga	Jumlah Dokumen Hasil Pengelolaan Pelayanan Kesehatan Kerja dan Olahraga				1 Dokumen	1.260.000,00	Kab. Purworejo, Ngombol, Semua Kel/Desa	DAK NON FISIK-DANA BOK-BOK PUSKESMAS	-	-	Masyarakat		1.386.000,00	UPT PUSKESMAS NGOMBOL
1	02 02 2.02 0017	Pengelolaan Pelayanan Kesehatan Lingkungan	Jumlah Dokumen Hasil Pengelolaan Pelayanan Kesehatan Lingkungan				1 Dokumen	7.440.000,00	Kab. Purworejo, Kutoarjo, Semua Kel/Desa	DAK NON FISIK-DANA BOK-BOK PUSKESMAS	-	-	Masyarakat		8.184.000,00	UPT PUSKESMAS NGOMBOL
1	02 02 2.02 0020	Pengelolaan Surveilans Kesehatan	Jumlah Dokumen Hasil Pengelolaan Surveilans Kesehatan				1 Dokumen	8.400.000,00	Kab. Purworejo, Ngombol, Semua Kel/Desa	DAK NON FISIK-DANA BOK-BOK PUSKESMAS	-	-	Masyarakat		9.240.000,00	UPT PUSKESMAS NGOMBOL

No	Kode	Urusan / Bidang Urusan / Program / Kegiatan / Sub Kegiatan	Indikator Program / Kegiatan / Sub Kegiatan	Target Akhir Periode Renstra OPD	Realisasi Capaian RENJA OPD Tahun 2024	Prakiraan Capaian Target RENJA OPD Tahun 2025	Capaian Kinerja Dan Kerangka Pendanaan						Kelompok Sasaran	Prakiraan Maju Rencana Tahun 2027		Perangkat Daerah Penanggung Jawab	
							Target 2026	Pagu Indikatif (Rp)	Lokasi	Sumber Dana	Prioritas			Target	Pagu Indikatif (Rp)		
											Nasional	Daerah					
1	2	3	4	5	6	7	8	9	10	11	12	13	14	15	16	17	
1	02	02	2.02	0021	Pengelolaan Pelayanan Kesehatan Orang dengan Masalah Kesehatan Jiwa (ODMK)			10 Orang	6.840.000,00	Kab. Purworejo, Ngombol, Semua Kel/Desa	DAK NON FISIK-DANA BOK-BOK PUSKESMAS	-	-	Masyarakat	7.524.000,00	UPT PUSKESMAS NGOMBOL	
1	02	02	2.02	0025	Pelayanan Kesehatan Penyakit Menular dan Tidak Menular			1 Dokumen	77.280.000,00	Kab. Purworejo, Ngombol, Semua Kel/Desa	DAK NON FISIK-DANA BOK-BOK PUSKESMAS	-	-	Masyarakat	85.008.000,00	UPT PUSKESMAS NGOMBOL	
1	02	02	2.02	0033	Operasional Pelayanan Puskesmas			1 Dokumen	90.410.000,00	Kab. Purworejo, Ngombol, Semua Kel/Desa	DAK NON FISIK-DANA BOK-BOK PUSKESMAS	-	-	Masyarakat	99.451.000,00	UPT PUSKESMAS NGOMBOL	
1	02	02	2.02	0036	Investigasi Awal Kejadian Tidak Diharapkan (Kejadian Ikutan Pasca Imunisasi dan Pemberian Obat Massal)			1 Laporan	120.000,00	Kab. Purworejo, Ngombol, Semua Kel/Desa	DAK NON FISIK-DANA BOK-BOK PUSKESMAS	-	-	Masyarakat	132.000,00	UPT PUSKESMAS NGOMBOL	
1	02	02	2.02	0046	Pengelolaan upaya kesehatan Ibu dan Anak			1 Dokumen	240.000,00	Kab. Purworejo, Ngombol, Semua Kel/Desa	DAK NON FISIK-DANA BOK-BOK PUSKESMAS	-	-	Masyarakat	264.000,00	UPT PUSKESMAS NGOMBOL	
53	1	02	05		PROGRAM PEMBERDAYAAN MASYARAKAT BIDANG KESEHATAN	Persentase Desa Siaga Aktif Mandiri	42 %	42 %	25.660.000,00						42 %	28.226.000,00	
1	02	05	2.03		Pengembangan dan Pelaksanaan Upaya Kesehatan Bersumber Daya Masyarakat (UKBM) Tingkat Daerah Kabupaten/Kota	Persentase Posyandu yang Menerapkan SPM Bidang Kesehatan	100%	100 %	25.660.000,00			-	-	Masyarakat	100%	28.226.000,00	
1	02	05	2.03	0001	Bimbingan Teknis dan Supervisi Pengembangan dan Pelaksanaan Upaya Kesehatan Bersumber Daya Masyarakat (UKBM)			1 Dokumen	25.660.000,00	Kab. Purworejo, Ngombol, Semua Kel/Desa	DAK NON FISIK-DANA BOK-BOK PUSKESMAS	-	-	Masyarakat	28.226.000,00	UPT PUSKESMAS NGOMBOL	
					UPT PUSKESMAS SEMAWUNG DALEMAN				2.218.916.358,00							2.362.907.802,00	
1					URUSAN PEMERINTAHAN WAJIB YANG BERKAITAN DENGAN PELAYANAN DASAR				2.218.916.358,00							2.362.907.802,00	
1	02				URUSAN PEMERINTAHAN BIDANG KESEHATAN				2.218.916.358,00							2.362.907.802,00	
54	1	02	01		PROGRAM PENUNJANG URUSAN PEMERINTAHAN DAERAH KABUPATEN/KOTA	Indeks Kepuasan Masyarakat (IKM) BLUD Bidang Kesehatan	-	85 %	1.680.044.158,00						-	1.770.148.382,00	
1	02	01	2.10		Peningkatan Pelayanan BLUD	Persentase Pelayanan BLUD	-	100 %	1.680.044.158,00			-	-	Masyarakat	-	1.770.148.382,00	
1	02	01	2.10	0001	Pelayanan dan Penunjang Pelayanan BLUD			1 Unit Kerja	1.680.044.158,00	Kab. Purworejo, Kutoarjo, Semua Kel/Desa	PENDAPATAN DARI BLUD, PENARIKAN SISA LEBIH PERHITUNGAN ANGGARAN BLUD	-	-	Masyarakat	1.770.148.382,00	UPT PUSKESMAS SEMAWUNG DALEMAN	
55	1	02	02		PROGRAM PEMENUHAN UPAYA KESEHATAN PERORANGAN DAN UPAYA KESEHATAN MASYARAKAT	Persentase Pelayanan Kesehatan Penyakit Menular dan Penyakit Tidak Menular Persentase Pelayanan Kesehatan Sesuai Siklus Hidup		100 % 100 %	512.732.200,00						100 % 100 %	564.005.420,00	
1	02	02	2.02		Penyediaan Layanan Kesehatan untuk UKM dan UKP Rujukan Tingkat Daerah Kabupaten/Kota	Angka Keberhasilan Pengobatan Tuberkulosis (Treatment Success Rate) Cakupan Penemuan dan Pengobatan Kasus Tuberkulosis (Treatment Coverage) Jumlah Dokumen Pelaksanaan Pelayanan Kesehatan Masyarakat Berdasarkan Siklus Hidup Jumlah Dokumen Pelaksanaan Pelayanan Kesehatan Pengendalian dan Pencegahan Penyakit		90,31 % 90,63 % 16 Dokumen 16 Dokumen	512.732.200,00			-	-	Masyarakat	91,25% 90,63% 16Dokumen 16Dokumen	564.005.420,00	
1	02	02	2.02	0001	Pengelolaan Pelayanan Kesehatan Ibu Hamil			273 Orang	81.312.000,00	Kab. Purworejo, Kutoarjo, Semua Kel/Desa	DAK NON FISIK-DANA BOK-BOK PUSKESMAS	-	-	Masyarakat	89.443.200,00	UPT PUSKESMAS SEMAWUNG DALEMAN	

No	Kode				Usuran / Bidang Usuran / Program / Kegiatan / Sub Kegiatan	Indikator Program / Kegiatan / Sub Kegiatan	Target Akhir Periode Renstra OPD	Realisasi Capaian RENJA OPD Tahun 2024	Prakiraan Capaian Target RENJA OPD Tahun 2025	Capaian Kinerja Dan Kerangka Pendanaan				Kelompok Sasaran	Prakiraan Maju Rencana Tahun 2027		Perangkat Daerah Penanggung Jawab		
										Target 2026	Pagu Indikatif (Rp)	Lokasi	Sumber Dana		Prioritas			Target	Pagu Indikatif (Rp)
															Nasional	Daerah			
1	2				3	4	5	6	7	8	9	10	11	12	13	14	15	16	17
1	02	02	2.02	0005	Pengelolaan Pelayanan Kesehatan pada Usia Pendidikan Dasar	Jumlah Anak Usia Pendidikan Dasar yang Mendapatkan Pelayanan Kesehatan Sesuai Standar				2189 Orang	28.080.000,00	Kab. Purworejo, Kutoarjo, Semua Kel/Desa	DAK NON FISIK-DANA BOK-BOK PUSKESMAS	-	-	Masyarakat		30.888.000,00	UPT PUSKESMAS SEMAWUNG DALEMAN
1	02	02	2.02	0007	Pengelolaan Pelayanan Kesehatan pada Usia Lanjut	Jumlah Penduduk Usia Lanjut yang Mendapatkan Pelayanan Kesehatan Sesuai Standar				4806 Orang	3.600.000,00	Kab. Purworejo, Kutoarjo, Semua Kel/Desa	DAK NON FISIK-DANA BOK-BOK PUSKESMAS	-	-	Masyarakat		3.960.000,00	UPT PUSKESMAS SEMAWUNG DALEMAN
1	02	02	2.02	0010	Pengelolaan Pelayanan Kesehatan Orang dengan Gangguan Jiwa Berat	Jumlah Orang yang Mendapatkan Pelayanan Kesehatan Orang dengan Gangguan Jiwa Berat Sesuai Standar				188 Orang	15.360.000,00	Kab. Purworejo, Kutoarjo, Semua Kel/Desa	DAK NON FISIK-DANA BOK-BOK PUSKESMAS	-	-	Masyarakat		16.896.000,00	UPT PUSKESMAS SEMAWUNG DALEMAN
1	02	02	2.02	0011	Pengelolaan Pelayanan Kesehatan Orang Terduga Tuberkulosis	Jumlah Orang Terduga Menderita Tuberkulosis yang Mendapatkan Pelayanan Sesuai Standar				361 Orang	17.400.000,00	Kab. Purworejo, Kutoarjo, Semua Kel/Desa	DAK NON FISIK-DANA BOK-BOK PUSKESMAS	-	-	Masyarakat		19.140.000,00	UPT PUSKESMAS SEMAWUNG DALEMAN
1	02	02	2.02	0015	Pengelolaan Pelayanan Kesehatan Gizi Masyarakat	Jumlah Dokumen Hasil Pengelolaan Pelayanan Kesehatan Gizi Masyarakat				1 Dokumen	114.206.300,00	Kab. Purworejo, Kutoarjo, Semua Kel/Desa	DAK NON FISIK-DANA BOK-BOK PUSKESMAS	-	-	Masyarakat		125.626.930,00	UPT PUSKESMAS SEMAWUNG DALEMAN
1	02	02	2.02	0016	Pengelolaan Pelayanan Kesehatan Kerja dan Olahraga	Jumlah Dokumen Hasil Pengelolaan Pelayanan Kesehatan Kerja dan Olahraga				1 Dokumen	12.660.000,00	Kab. Purworejo, Kutoarjo, Semua Kel/Desa	DAK NON FISIK-DANA BOK-BOK PUSKESMAS	-	-	Masyarakat		13.926.000,00	UPT PUSKESMAS SEMAWUNG DALEMAN
1	02	02	2.02	0017	Pengelolaan Pelayanan Kesehatan Lingkungan	Jumlah Dokumen Hasil Pengelolaan Pelayanan Kesehatan Lingkungan				1 Dokumen	10.680.000,00	Kab. Purworejo, Kutoarjo, Semua Kel/Desa	DAK NON FISIK-DANA BOK-BOK PUSKESMAS	-	-	Masyarakat		11.748.000,00	UPT PUSKESMAS SEMAWUNG DALEMAN
1	02	02	2.02	0020	Pengelolaan Surveilans Kesehatan	Jumlah Dokumen Hasil Pengelolaan Surveilans Kesehatan				1 Dokumen	28.860.000,00	Kab. Purworejo, Kutoarjo, Semua Kel/Desa	DAK NON FISIK-DANA BOK-BOK PUSKESMAS	-	-	Masyarakat		31.746.000,00	UPT PUSKESMAS SEMAWUNG DALEMAN
1	02	02	2.02	0025	Pelayanan Kesehatan Penyakit Menular dan Tidak Menular	Jumlah Dokumen Hasil Pelayanan Kesehatan Penyakit Menular dan Tidak Menular				1 Dokumen	93.718.000,00	Kab. Purworejo, Kutoarjo, Semua Kel/Desa	DAK NON FISIK-DANA BOK-BOK PUSKESMAS	-	-	Masyarakat		103.089.800,00	UPT PUSKESMAS SEMAWUNG DALEMAN
1	02	02	2.02	0033	Operasional Pelayanan Puskesmas	Jumlah Dokumen Operasional Pelayanan Puskesmas				1 Dokumen	77.205.900,00	Kab. Purworejo, Semua Kecamatan, Semua Kel/Desa Kab. Purworejo, Kutoarjo, Semua Kel/Desa	DAK NON FISIK-DANA BOK-BOK PUSKESMAS	-	-	Masyarakat		84.926.490,00	UPT PUSKESMAS SEMAWUNG DALEMAN
1	02	02	2.02	0034	Operasional Pelayanan Fasilitas Kesehatan Lainnya	Jumlah Dokumen Operasional Pelayanan Fasilitas Kesehatan Lainnya				1 Dokumen	2.490.000,00	Kab. Purworejo, Kutoarjo, Semua Kel/Desa	DAK NON FISIK-DANA BOK-BOK PUSKESMAS	-	-	Masyarakat		2.739.000,00	UPT PUSKESMAS SEMAWUNG DALEMAN
1	02	02	2.02	0044	Pengelolaan Pelayanan Kesehatan Reproduksi	Jumlah dokumen hasil pengelolaan pelayanan kesehatan reproduksi				1 Dokumen	25.960.000,00	Kab. Purworejo, Kutoarjo, Semua Kel/Desa	DAK NON FISIK-DANA BOK-BOK PUSKESMAS	-	-	Masyarakat		28.556.000,00	UPT PUSKESMAS SEMAWUNG DALEMAN
1	02	02	2.02	0046	Pengelolaan upaya kesehatan Ibu dan Anak	Jumlah dokumen hasil pengelolaan upaya kesehatan ibu dan anak				1 Dokumen	1.200.000,00	Kab. Purworejo, Kutoarjo, Semua Kel/Desa	DAK NON FISIK-DANA BOK-BOK PUSKESMAS	-	-	Masyarakat		1.320.000,00	UPT PUSKESMAS SEMAWUNG DALEMAN
56	1	02	05		PROGRAM PEMBERDAYAAN MASYARAKAT BIDANG KESEHATAN	Persentase Desa Siaga Aktif Mandiri	42 %			42 %	26.140.000,00					Masyarakat	42 %	28.754.000,00	
1	02	05	2.03		Pengembangan dan Pelaksanaan Upaya Kesehatan Bersumber Daya Masyarakat (UKBM) Tingkat Daerah Kabupaten/Kota	Persentase Posyandu yang Menerapkan SPM Bidang Kesehatan	100%			100 %	26.140.000,00					Masyarakat	100%	28.754.000,00	
1	02	05	2.03	0001	Bimbingan Teknis dan Supervisi Pengembangan dan Pelaksanaan Upaya Kesehatan Bersumber Daya Masyarakat (UKBM)														

No	Kode	Urusan / Bidang Urusan / Program / Kegiatan / Sub Kegiatan	Indikator Program / Kegiatan / Sub Kegiatan	Target Akhir Periode Renstra OPD	Realisasi Capaian RENJA OPD Tahun 2024	Prakiraan Capaian Target RENJA OPD Tahun 2025	Capaian Kinerja Dan Kerangka Pendanaan						Kelompok Sasaran	Prakiraan Maju Rencana Tahun 2027		Perangkat Daerah Penanggung Jawab
							Target 2026	Pagu Indikatif (Rp)	Lokasi	Sumber Dana	Prioritas			Target	Pagu Indikatif (Rp)	
											Nasional	Daerah				
1	2	3	4	5	6	7	8	9	10	11	12	13	14	15	16	17
			Jumlah Dokumen Hasil Bimbingan Teknis dan Supervisi Upaya Kesehatan Bersumber Daya Masyarakat (UKBM)				1 Dokumen	26.140.000,00	Kab. Purworejo, Kutoarjo, Semua Kel/Desa	DAK NON FISIK-DANA BOK-BOK PUSKESMAS	-	-	Masyarakat		28.754.000,00	UPT PUSKESMAS SEMAWUNG DALEMAN
		UPT PUSKESMAS SRUWOHREJO						1.696.296.529,00							1.746.691.284,00	
1		URUSAN PEMERINTAHAN WAJIB YANG BERKAITAN DENGAN PELAYANAN DASAR						1.696.296.529,00							1.746.691.284,00	
1	02	URUSAN PEMERINTAHAN BIDANG KESEHATAN						1.696.296.529,00							1.746.691.284,00	
57	1	02	01			PROGRAM PENUNJANG URUSAN PEMERINTAHAN DAERAH KABUPATEN/KOTA	Indeks Kepuasan Masyarakat (IKM) BLUD Bidang Kesehatan	-							1.321.014.604,00	
								85 %							1.309.317.729,00	
1	02	01	2.10			Peningkatan Pelayanan BLUD	Persentase Pelayanan BLUD	-					Masyarakat	-	1.321.014.604,00	
1	02	01	2.10	0001		Pelayanan dan Penunjang Pelayanan BLUD										
							Jumlah BLUD yang Menyediakan Pelayanan dan Penunjang Pelayanan						Masyarakat		1.321.014.604,00	UPT PUSKESMAS SRUWOHREJO
								1 Unit Kerja								
								1.309.317.729,00	Kab. Purworejo, Butuh, Semua Kel/Desa	PENDAPATAN DARI BLUD, PENARIKAN SISA LEBIH PERHITUNGAN ANGGARAN BLUD	-	-				
58	1	02	02			PROGRAM PEMENUHAN UPAYA KESEHATAN PERORANGAN DAN UPAYA KESEHATAN MASYARAKAT	Persentase Pelayanan Kesehatan Penyakit Menular dan Penyakit Tidak Menular Persentase Pelayanan Kesehatan Sesuai Siklus Hidup							100 % 100 %	411.120.380,00	
								100 % 100 %								
								373.745.800,00								
1	02	02	2.02			Penyediaan Layanan Kesehatan untuk UKM dan UKP Rujukan Tingkat Daerah Kabupaten/Kota	Angka Keberhasilan Pengobatan Tuberkulosis (Treatment Success Rate) Cakupan Penemuan dan Pengobatan Kasus Tuberkulosis (Treatment Coverage) Jumlah Dokumen Pelaksanaan Pelayanan Kesehatan Masyarakat Berdasarkan Siklus Hidup Jumlah Dokumen Pelaksanaan Pelayanan Kesehatan Pengendalian dan Pencegahan Penyakit						Masyarakat	91,25% 90,63% 16Dokumen 16Dokumen	411.120.380,00	
								90,31 % 90,63 % 16 Dokumen 16 Dokumen								
								373.745.800,00								
1	02	02	2.02	0001		Pengelolaan Pelayanan Kesehatan Ibu Hamil										
							Jumlah Ibu Hamil yang Mendapatkan Pelayanan Kesehatan Sesuai Standar						Masyarakat		58.080.000,00	UPT PUSKESMAS SRUWOHREJO
								131 Orang								
								52.800.000,00	Kab. Purworejo, Butuh, Semua Kel/Desa	DAK NON FISIK-DANA BOK-BOK PUSKESMAS	-	-				
1	02	02	2.02	0005		Pengelolaan Pelayanan Kesehatan pada Usia Pendidikan Dasar										
							Jumlah Anak Usia Pendidikan Dasar yang Mendapatkan Pelayanan Kesehatan Sesuai Standar						Masyarakat		6.732.000,00	UPT PUSKESMAS SRUWOHREJO
								2165 Orang								
								6.120.000,00	Kab. Purworejo, Butuh, Semua Kel/Desa	DAK NON FISIK-DANA BOK-BOK PUSKESMAS	-	-				
1	02	02	2.02	0010		Pengelolaan Pelayanan Kesehatan Orang dengan Gangguan Jiwa Berat										
							Jumlah Orang yang Mendapatkan Pelayanan Kesehatan Orang dengan Gangguan Jiwa Berat Sesuai Standar						Masyarakat		5.280.000,00	UPT PUSKESMAS SRUWOHREJO
								115 Orang								
								4.800.000,00	Kab. Purworejo, Butuh, Semua Kel/Desa	DAK NON FISIK-DANA BOK-BOK PUSKESMAS	-	-				
1	02	02	2.02	0011		Pengelolaan Pelayanan Kesehatan Orang Terduga Tuberkulosis										
							Jumlah Orang Terduga Menderita Tuberkulosis yang Mendapatkan Pelayanan Sesuai Standar						Masyarakat		8.118.000,00	UPT PUSKESMAS SRUWOHREJO
								208 Orang								
								7.380.000,00	Kab. Purworejo, Butuh, Semua Kel/Desa	DAK NON FISIK-DANA BOK-BOK PUSKESMAS	-	-				
1	02	02	2.02	0015		Pengelolaan Pelayanan Kesehatan Gizi Masyarakat										
							Jumlah Dokumen Hasil Pengelolaan Pelayanan Kesehatan Gizi Masyarakat						Masyarakat		63.566.580,00	UPT PUSKESMAS SRUWOHREJO
								1 Dokumen								
								57.787.800,00	Kab. Purworejo, Butuh, Semua Kel/Desa	DAK NON FISIK-DANA BOK-BOK PUSKESMAS	-	-				
1	02	02	2.02	0016		Pengelolaan Pelayanan Kesehatan Kerja dan Olahraga										
							Jumlah Dokumen Hasil Pengelolaan Pelayanan Kesehatan Kerja dan Olahraga						Masyarakat		7.920.000,00	UPT PUSKESMAS SRUWOHREJO
								1 Dokumen								
								7.200.000,00	Kab. Purworejo, Butuh, Semua Kel/Desa	DAK NON FISIK-DANA BOK-BOK PUSKESMAS	-	-				
1	02	02	2.02	0017		Pengelolaan Pelayanan Kesehatan Lingkungan										
							Jumlah Dokumen Hasil Pengelolaan Pelayanan Kesehatan Lingkungan						Masyarakat		2.640.000,00	UPT PUSKESMAS SRUWOHREJO
								1 Dokumen								
								2.400.000,00	Kab. Purworejo, Butuh, Semua Kel/Desa	DAK NON FISIK-DANA BOK-BOK PUSKESMAS	-	-				
1	02	02	2.02	0020		Pengelolaan Surveilans Kesehatan										
							Jumlah Dokumen Hasil Pengelolaan Surveilans Kesehatan						Masyarakat		4.356.000,00	UPT PUSKESMAS SRUWOHREJO
								1 Dokumen								
								3.960.000,00	Kab. Purworejo, Butuh, Semua Kel/Desa	DAK NON FISIK-DANA BOK-BOK PUSKESMAS	-	-				
1	02	02	2.02	0021		Pengelolaan Pelayanan Kesehatan Orang dengan Masalah Kesehatan Jiwa (ODMK)										

No	Kode	Urusan / Bidang Urusan / Program / Kegiatan / Sub Kegiatan	Indikator Program / Kegiatan / Sub Kegiatan	Target Akhir Periode Renstra OPD	Realisasi Capaian RENJA OPD Tahun 2024	Prakiraan Capaian Target RENJA OPD Tahun 2025	Capaian Kinerja Dan Kerangka Pendanaan					Kelompok Sasaran	Prakiraan Maju Rencana Tahun 2027		Perangkat Daerah Penanggung Jawab			
							Target 2026	Pagu Indikatif (Rp)	Lokasi	Sumber Dana	Prioritas		Target	Pagu Indikatif (Rp)				
											Nasional					Daerah		
1	2	3	4	5	6	7	8	9	10	11	12	13	14	15	16	17		
			Jumlah Orang dengan Masalah Kejiwaan (ODMK) yang Mendapatkan Pelayanan Kesehatan				120 Orang	5.520.000,00	Kab. Purworejo, Butuh, Semua Kel/Desa	DAK NON FISIK-DANA BOK-BOK PUSKESMAS	-	-	Masyarakat		6.072.000,00	UPT PUSKESMAS SRUWOHREJO		
1	02	2.02	0025	Pelayanan Kesehatan Penyakit Menular dan Tidak Menular														
			Jumlah Dokumen Hasil Pelayanan Kesehatan Penyakit Menular dan Tidak Menular				1 Dokumen	108.118.000,00	Kab. Purworejo, Butuh, Semua Kel/Desa	DAK NON FISIK-DANA BOK-BOK PUSKESMAS	-	-	Masyarakat		118.929.800,00	UPT PUSKESMAS SRUWOHREJO		
1	02	2.02	0033	Operasional Pelayanan Puskesmas														
			Jumlah Dokumen Operasional Pelayanan Puskesmas				1 Dokumen	102.240.000,00	Kab. Purworejo, Butuh, Semua Kel/Desa	DAK NON FISIK-DANA BOK-BOK PUSKESMAS	-	-	Masyarakat		112.464.000,00	UPT PUSKESMAS SRUWOHREJO		
1	02	2.02	0042	Pengelolaan pelayanan kesehatan Malaria														
			Jumlah orang yang mendapatkan pelayanan kesehatan malaria				2 Orang	240.000,00	Kab. Purworejo, Butuh, Semua Kel/Desa	DAK NON FISIK-DANA BOK-BOK PUSKESMAS	-	-	Masyarakat		264.000,00	UPT PUSKESMAS SRUWOHREJO		
1	02	2.02	0044	Pengelolaan Pelayanan Kesehatan Reproduksi														
			Jumlah dokumen hasil pengelolaan pelayanan kesehatan reproduksi				1 Dokumen	7.500.000,00	Kab. Purworejo, Butuh, Semua Kel/Desa	DAK NON FISIK-DANA BOK-BOK PUSKESMAS	-	-	Masyarakat		8.250.000,00	UPT PUSKESMAS SRUWOHREJO		
1	02	2.02	0046	Pengelolaan upaya kesehatan Ibu dan Anak														
			Jumlah dokumen hasil pengelolaan upaya kesehatan ibu dan anak				1 Dokumen	480.000,00	Kab. Purworejo, Butuh, Semua Kel/Desa	DAK NON FISIK-DANA BOK-BOK PUSKESMAS	-	-	Masyarakat		528.000,00	UPT PUSKESMAS SRUWOHREJO		
1	02	2.02	0047	Pengelolaan Pelayanan Kelanjutan														
			Jumlah dokumen hasil pengelolaan pelayanan kelanjutan				1 Dokumen	7.200.000,00	Kab. Purworejo, Butuh, Semua Kel/Desa	DAK NON FISIK-DANA BOK-BOK PUSKESMAS	-	-	Masyarakat		7.920.000,00	UPT PUSKESMAS SRUWOHREJO		
59	1	02	05	PROGRAM PEMBERDAYAAN MASYARAKAT BIDANG KESEHATAN	Persentase Desa Siaga Aktif Mandiri	42 %	42 %	13.233.000,00						42 %	14.556.300,00			
1	02	05	2.03	Pengembangan dan Pelaksanaan Upaya Kesehatan Bersumber Daya Masyarakat (UKBM) Tingkat Daerah Kabupaten/Kota	Persentase Posyandu yang Menerapkan SPM Bidang Kesehatan	100%	100 %	13.233.000,00					Masyarakat	100%	14.556.300,00			
1	02	05	2.03	0001	Bimbingan Teknis dan Supervisi Pengembangan dan Pelaksanaan Upaya Kesehatan Bersumber Daya Masyarakat (UKBM)													
			Jumlah Dokumen Hasil Bimbingan Teknis dan Supervisi Upaya Kesehatan Bersumber Daya Masyarakat (UKBM)				1 Dokumen	13.233.000,00	Kab. Purworejo, Butuh, Semua Kel/Desa	DAK NON FISIK-DANA BOK-BOK PUSKESMAS	-	-	Masyarakat		14.556.300,00	UPT PUSKESMAS SRUWOHREJO		
			UPT PUSKESMAS BUTUH						3.111.420.288,00							2.847.397.896,00		
1			URUSAN PEMERINTAHAN WAJIB YANG BERKAITAN DENGAN PELAYANAN DASAR						3.111.420.288,00								2.847.397.896,00	
1	02		URUSAN PEMERINTAHAN BIDANG KESEHATAN						3.111.420.288,00								2.847.397.896,00	
60	1	02	01	PROGRAM PENUNJANG URUSAN PEMERINTAHAN DAERAH KABUPATEN/KOTA	Indeks Kepuasan Masyarakat (IKM) BLUD Bidang Kesehatan	-	85 %	2.589.236.307,00							-	2.272.995.517,00		
1	02	01	2.10	Peningkatan Pelayanan BLUD	Persentase Pelayanan BLUD	-	100 %	2.589.236.307,00					Masyarakat	-	2.272.995.517,00			
1	02	01	2.10	0001	Pelayanan dan Penunjang Pelayanan BLUD													
			Jumlah BLUD yang Menyediakan Pelayanan dan Penunjang Pelayanan				1 Unit Kerja	2.589.236.307,00	Kab. Purworejo, Butuh, Semua Kel/Desa	PENDAPATAN DARI BLUD, PENARIKAN SISA LEBIH PERHITUNGAN ANGGARAN BLUD	-	-	Masyarakat		2.272.995.517,00	UPT PUSKESMAS BUTUH		
61	1	02	02	PROGRAM PEMENUHAN UPAYA KESEHATAN PERORANGAN DAN UPAYA KESEHATAN MASYARAKAT	Persentase Pelayanan Kesehatan Penyakit Menular dan Penyakit Tidak Menular Persentase Pelayanan Kesehatan Sesuai Siklus Hidup		100 % 100 %	497.913.981,00						100 % 100 %	547.705.379,00			

No	Kode	Urusan / Bidang Urusan / Program / Kegiatan / Sub Kegiatan	Indikator Program / Kegiatan / Sub Kegiatan	Target Akhir Periode Renstra OPD	Realisasi Capaian RENJA OPD Tahun 2024	Prakiraan Capaian Target RENJA OPD Tahun 2025	Capaian Kinerja Dan Kerangka Pendanaan						Kelompok Sasaran	Prakiraan Maju Rencana Tahun 2027		Perangkat Daerah Penanggung Jawab	
							Target 2026	Pagu Indikatif (Rp)	Lokasi	Sumber Dana	Prioritas			Target	Pagu Indikatif (Rp)		
											Nasional	Daerah					
1	2	3	4	5	6	7	8	9	10	11	12	13	14	15	16	17	
1	02	2.02	Penyediaan Layanan Kesehatan untuk UKM dan UKP Rujukan Tingkat Daerah Kabupaten/Kota	Angka Keberhasilan Pengobatan Tuberkulosis (Treatment Success Rate) Cakupan Penemuan dan Pengobatan Kasus Tuberkulosis (Treatment Coverage) Jumlah Dokumen Pelaksanaan Pelayanan Kesehatan Masyarakat Berdasarkan Siklus Hidup Jumlah Dokumen Pelaksanaan Pelayanan Kesehatan Pengendalian dan Pencegahan Penyakit			90,31 % 90,63 % 16 Dokumen 16 Dokumen	497.913.981,00				-	-	Masyarakat	91,25% 90,63% 16Dokumen 16Dokumen	547.705.379,00	
1	02	2.02	0001	Pengelolaan Pelayanan Kesehatan Ibu Hamil	Jumlah Ibu Hamil yang Mendapatkan Pelayanan Kesehatan Sesuai Standar		219 Orang	74.760.000,00	Kab. Purworejo, Butuh, Semua Kel/Desa	DAK NON FISIK-DANA BOK-BOK PUSKESMAS	-	-	Masyarakat		82.236.000,00	UPT PUSKESMAS BUTUH	
1	02	2.02	0005	Pengelolaan Pelayanan Kesehatan pada Usia Pendidikan Dasar	Jumlah Anak Usia Pendidikan Dasar yang Mendapatkan Pelayanan Kesehatan Sesuai Standar		2862 Orang	24.000.000,00	Kab. Purworejo, Butuh, Semua Kel/Desa	DAK NON FISIK-DANA BOK-BOK PUSKESMAS	-	-	Masyarakat		26.400.000,00	UPT PUSKESMAS BUTUH	
1	02	2.02	0007	Pengelolaan Pelayanan Kesehatan pada Usia Lanjut	Jumlah Penduduk Usia Lanjut yang Mendapatkan Pelayanan Kesehatan Sesuai Standar		4726 Orang	30.240.000,00	Kab. Purworejo, Butuh, Semua Kel/Desa	DAK NON FISIK-DANA BOK-BOK PUSKESMAS	-	-	Masyarakat		33.264.000,00	UPT PUSKESMAS BUTUH	
1	02	2.02	0010	Pengelolaan Pelayanan Kesehatan Orang dengan Gangguan Jiwa Berat	Jumlah Orang yang Mendapatkan Pelayanan Kesehatan Orang dengan Gangguan Jiwa Berat Sesuai Standar		110 Orang	10.800.000,00	Kab. Purworejo, Butuh, Semua Kel/Desa	DAK NON FISIK-DANA BOK-BOK PUSKESMAS	-	-	Masyarakat		11.880.000,00	UPT PUSKESMAS BUTUH	
1	02	2.02	0011	Pengelolaan Pelayanan Kesehatan Orang Terduga Tuberkulosis	Jumlah Orang Terduga Menderita Tuberkulosis yang Mendapatkan Pelayanan Sesuai Standar		299 Orang	12.960.000,00	Kab. Purworejo, Butuh, Semua Kel/Desa	DAK NON FISIK-DANA BOK-BOK PUSKESMAS	-	-	Masyarakat		14.256.000,00	UPT PUSKESMAS BUTUH	
1	02	2.02	0015	Pengelolaan Pelayanan Kesehatan Gizi Masyarakat	Jumlah Dokumen Hasil Pengelolaan Pelayanan Kesehatan Gizi Masyarakat		1 Dokumen	108.930.904,00	Kab. Purworejo, Butuh, Semua Kel/Desa	DAK NON FISIK-DANA BOK-BOK PUSKESMAS	-	-	Masyarakat		119.823.994,00	UPT PUSKESMAS BUTUH	
1	02	2.02	0016	Pengelolaan Pelayanan Kesehatan Kerja dan Olahraga	Jumlah Dokumen Hasil Pengelolaan Pelayanan Kesehatan Kerja dan Olahraga		1 Dokumen	10.320.000,00	Kab. Purworejo, Butuh, Semua Kel/Desa	DAK NON FISIK-DANA BOK-BOK PUSKESMAS	-	-	Masyarakat		11.352.000,00	UPT PUSKESMAS BUTUH	
1	02	2.02	0017	Pengelolaan Pelayanan Kesehatan Lingkungan	Jumlah Dokumen Hasil Pengelolaan Pelayanan Kesehatan Lingkungan		1 Dokumen	16.320.000,00	Kab. Purworejo, Butuh, Semua Kel/Desa	DAK NON FISIK-DANA BOK-BOK PUSKESMAS	-	-	Masyarakat		17.952.000,00	UPT PUSKESMAS BUTUH	
1	02	2.02	0020	Pengelolaan Surveilans Kesehatan	Jumlah Dokumen Hasil Pengelolaan Surveilans Kesehatan		1 Dokumen	14.400.000,00	Kab. Purworejo, Butuh, Semua Kel/Desa	DAK NON FISIK-DANA BOK-BOK PUSKESMAS	-	-	Masyarakat		15.840.000,00	UPT PUSKESMAS BUTUH	
1	02	2.02	0021	Pengelolaan Pelayanan Kesehatan Orang dengan Masalah Kesehatan Jiwa (ODMK)	Jumlah Orang dengan Masalah Kejiwaan (ODMK) yang Mendapatkan Pelayanan Kesehatan		15 Orang	7.200.000,00	Kab. Purworejo, Butuh, Semua Kel/Desa	DAK NON FISIK-DANA BOK-BOK PUSKESMAS	-	-	Masyarakat		7.920.000,00	UPT PUSKESMAS BUTUH	
1	02	2.02	0025	Pelayanan Kesehatan Penyakit Menular dan Tidak Menular	Jumlah Dokumen Hasil Pelayanan Kesehatan Penyakit Menular dan Tidak Menular		1 Dokumen	118.680.000,00	Kab. Purworejo, Butuh, Semua Kel/Desa	DAK NON FISIK-DANA BOK-BOK PUSKESMAS	-	-	Masyarakat		130.548.000,00	UPT PUSKESMAS BUTUH	
1	02	2.02	0033	Operasional Pelayanan Puskesmas	Jumlah Dokumen Operasional Pelayanan Puskesmas		1 Dokumen	50.853.077,00	Kab. Purworejo, Butuh, Semua Kel/Desa	DAK NON FISIK-DANA BOK-BOK PUSKESMAS	-	-	Masyarakat		55.938.385,00	UPT PUSKESMAS BUTUH	
1	02	2.02	0044	Pengelolaan Pelayanan Kesehatan Reproduksi	Jumlah dokumen hasil pengelolaan pelayanan kesehatan reproduksi		1 Dokumen	17.730.000,00	Kab. Purworejo, Butuh, Semua Kel/Desa	DAK NON FISIK-DANA BOK-BOK PUSKESMAS	-	-	Masyarakat		19.503.000,00	UPT PUSKESMAS BUTUH	
1	02	2.02	0046	Pengelolaan upaya kesehatan Ibu dan Anak													

No	Kode	Urusan / Bidang Urusan / Program / Kegiatan / Sub Kegiatan	Indikator Program / Kegiatan / Sub Kegiatan	Target Akhir Periode Renstra OPD	Realisasi Capaian RENJA OPD Tahun 2024	Prakiraan Capaian Target RENJA OPD Tahun 2025	Capaian Kinerja Dan Kerangka Pendanaan						Kelompok Sasaran	Prakiraan Maju Rencana Tahun 2027		Perangkat Daerah Penanggung Jawab	
							Target 2026	Pagu Indikatif (Rp)	Lokasi	Sumber Dana	Prioritas			Target	Pagu Indikatif (Rp)		
											Nasional	Daerah					
1	2	3	4	5	6	7	8	9	10	11	12	13	14	15	16	17	
			Jumlah dokumen hasil pengelolaan upaya kesehatan ibu dan anak				1 Dokumen	720.000,00	Kab. Purworejo, Butuh, Semua Kel/Desa	DAK NON FISIK-DANA BOK-BOK PUSKESMAS	-	-	Masyarakat		792.000,00	UPT PUSKESMAS BUTUH	
62	1 02 05	PROGRAM PEMBERDAYAAN MASYARAKAT BIDANG KESEHATAN	Persentase Desa Siaga Aktif Mandiri	42 %			42 %	24.270.000,00						42 %	26.697.000,00		
	1 02 05 2.03	Pengembangan dan Pelaksanaan Upaya Kesehatan Bersumber Daya Masyarakat (UKBM) Tingkat Daerah Kabupaten/Kota	Persentase Posyandu yang Menerapkan SPM Bidang Kesehatan	100%			100 %	24.270.000,00			-	-	Masyarakat	100%	26.697.000,00		
1	02 05 2.03 0001	Bimbingan Teknis dan Supervisi Pengembangan dan Pelaksanaan Upaya Kesehatan Bersumber Daya Masyarakat (UKBM)															
			Jumlah Dokumen Hasil Bimbingan Teknis dan Supervisi Upaya Kesehatan Bersumber Daya Masyarakat (UKBM)				1 Dokumen	24.270.000,00	Kab. Purworejo, Butuh, Semua Kel/Desa	DAK NON FISIK-DANA BOK-BOK PUSKESMAS	-	-	Masyarakat		26.697.000,00	UPT PUSKESMAS BUTUH	
			UPT PUSKESMAS LOANO						3.469.295.116,00							3.516.253.569,00	
1		URUSAN PEMERINTAHAN WAJIB YANG BERKAITAN DENGAN PELAYANAN DASAR															
		URUSAN PEMERINTAHAN BIDANG KESEHATAN															
1	02	URUSAN PENUNJANG URUSAN PEMERINTAHAN DAERAH KABUPATEN/KOTA															
63	1 02 01	PROGRAM PENUNJANG URUSAN PEMERINTAHAN DAERAH KABUPATEN/KOTA	Indeks Kepuasan Masyarakat (IKM) BLUD Bidang Kesehatan	-			85 %	2.992.032.116,00						-	2.985.324.269,00		
	1 02 01 2.10	Peningkatan Pelayanan BLUD	Persentase Pelayanan BLUD	-			100 %	2.992.032.116,00			-	-	Masyarakat	-	2.985.324.269,00		
1	02 01 2.10 0001	Pelayanan dan Penunjang Pelayanan BLUD															
			Jumlah BLUD yang Menyediakan Pelayanan dan Penunjang Pelayanan				1 Unit Kerja	2.992.032.116,00	Kab. Purworejo, Loano, Semua Kel/Desa	PENDAPATAN DARI BLUD, PENARIKAN SISA LEBIH PERHITUNGAN ANGGARAN BLUD	-	-	Masyarakat		2.985.324.269,00	UPT PUSKESMAS LOANO	
64	1 02 02	PROGRAM PEMENUHAN UPAYA KESEHATAN PERORANGAN DAN UPAYA KESEHATAN MASYARAKAT	Persentase Pelayanan Kesehatan Penyakit Menular dan Penyakit Tidak Menular Persentase Pelayanan Kesehatan Sesuai Siklus Hidup				100 % 100 %	459.662.000,00						100 % 100 %	511.568.200,00		
	1 02 02 2.02	Penyediaan Layanan Kesehatan untuk UKM dan UKP Rujukan Tingkat Daerah Kabupaten/Kota	Angka Keberhasilan Pengobatan Tuberkulosis (Treatment Success Rate) Cakupan Penemuan dan Pengobatan Kasus Tuberkulosis (Treatment Coverage) Jumlah Dokumen Pelaksanaan Pelayanan Kesehatan Masyarakat Berdasarkan Siklus Hidup Jumlah Dokumen Pelaksanaan Pelayanan Kesehatan Pengendalian dan Pencegahan Penyakit				90,31 % 90,63 % 16 Dokumen 16 Dokumen	459.662.000,00			-	-	Masyarakat	91,25% 90,63% 16Dokumen 16Dokumen	511.568.200,00		
1	02 02 2.02 0001	Pengelolaan Pelayanan Kesehatan Ibu Hamil															
			Jumlah Ibu Hamil yang Mendapatkan Pelayanan Kesehatan Sesuai Standar				119 Orang	80.520.000,00	Kab. Purworejo, Loano, Semua Kel/Desa	DAK NON FISIK-DANA BOK-BOK PUSKESMAS	-	-	Masyarakat		88.572.000,00	UPT PUSKESMAS LOANO	
1	02 02 2.02 0005	Pengelolaan Pelayanan Kesehatan pada Usia Pendidikan Dasar															
			Jumlah Anak Usia Pendidikan Dasar yang Mendapatkan Pelayanan Kesehatan Sesuai Standar				3506 Orang	14.400.000,00	Kab. Purworejo, Loano, Semua Kel/Desa	DAK NON FISIK-DANA BOK-BOK PUSKESMAS	-	-	Masyarakat		15.840.000,00	UPT PUSKESMAS LOANO	
1	02 02 2.02 0007	Pengelolaan Pelayanan Kesehatan pada Usia Lanjut															
			Jumlah Penduduk Usia Lanjut yang Mendapatkan Pelayanan Kesehatan Sesuai Standar				3585 Orang	8.640.000,00	Kab. Purworejo, Loano, Semua Kel/Desa	DAK NON FISIK-DANA BOK-BOK PUSKESMAS	-	-	Masyarakat		9.504.000,00	UPT PUSKESMAS LOANO	
1	02 02 2.02 0010	Pengelolaan Pelayanan Kesehatan Orang dengan Gangguan Jiwa Berat															
			Jumlah Orang yang Mendapatkan Pelayanan Kesehatan Orang dengan Gangguan Jiwa Berat Sesuai Standar				102 Orang	3.240.000,00	Kab. Purworejo, Loano, Semua Kel/Desa	DAK NON FISIK-DANA BOK-BOK PUSKESMAS	-	-	Masyarakat		9.504.000,00	UPT PUSKESMAS LOANO	
1	02 02 2.02 0011	Pengelolaan Pelayanan Kesehatan Orang Terduga Tuberkulosis															
			Jumlah Orang Terduga Menderita Tuberkulosis yang Mendapatkan Pelayanan Sesuai Standar				292 Orang	4.080.000,00	Kab. Purworejo, Loano, Semua Kel/Desa	DAK NON FISIK-DANA BOK-BOK PUSKESMAS	-	-	Masyarakat		4.488.000,00	UPT PUSKESMAS LOANO	
1	02 02 2.02 0015	Pengelolaan Pelayanan Kesehatan Gizi Masyarakat															

No	Kode	Urusan / Bidang Urusan / Program / Kegiatan / Sub Kegiatan	Indikator Program / Kegiatan / Sub Kegiatan	Target Akhir Periode Renstra OPD	Realisasi Capaian RENJA OPD Tahun 2024	Prakiraan Capaian Target RENJA OPD Tahun 2025	Capaian Kinerja Dan Kerangka Pendanaan						Kelompok Sasaran	Prakiraan Maju Rencana Tahun 2027		Perangkat Daerah Penanggung Jawab
							Target 2026	Pagu Indikatif (Rp)	Lokasi	Sumber Dana	Prioritas			Target	Pagu Indikatif (Rp)	
											Nasional	Daerah				
1	2	3	4	5	6	7	8	9	10	11	12	13	14	15	16	17
			Jumlah Dokumen Hasil Pengelolaan Pelayanan Kesehatan Gizi Masyarakat				1 Dokumen	116.030.000,00	Kab. Purworejo, Loano, Semua Kel/Desa	DAK NON FISIK-DANA BOK-BOK PUSKESMAS	-	-	Masyarakat		127.633.000,00	UPT PUSKESMAS LOANO
1	02	02	2.02	0016	Pengelolaan Pelayanan Kesehatan Kerja dan Olahraga											
			Jumlah Dokumen Hasil Pengelolaan Pelayanan Kesehatan Kerja dan Olahraga				1 Dokumen	2.400.000,00	Kab. Purworejo, Loano, Semua Kel/Desa	DAK NON FISIK-DANA BOK-BOK PUSKESMAS	-	-	Masyarakat		2.640.000,00	UPT PUSKESMAS LOANO
1	02	02	2.02	0017	Pengelolaan Pelayanan Kesehatan Lingkungan											
			Jumlah Dokumen Hasil Pengelolaan Pelayanan Kesehatan Lingkungan				1 Dokumen	8.160.000,00	Kab. Purworejo, Loano, Semua Kel/Desa	DAK NON FISIK-DANA BOK-BOK PUSKESMAS	-	-	Masyarakat		8.976.000,00	UPT PUSKESMAS LOANO
1	02	02	2.02	0020	Pengelolaan Surveilans Kesehatan											
			Jumlah Dokumen Hasil Pengelolaan Surveilans Kesehatan				1 Dokumen	9.120.000,00	Kab. Purworejo, Loano, Semua Kel/Desa	DAK NON FISIK-DANA BOK-BOK PUSKESMAS	-	-	Masyarakat		10.032.000,00	UPT PUSKESMAS LOANO
1	02	02	2.02	0021	Pengelolaan Pelayanan Kesehatan Orang dengan Masalah Kesehatan Jiwa (ODMK)											
			Jumlah Orang dengan Masalah Kejiwaan (ODMK) yang Mendapatkan Pelayanan Kesehatan				102 Orang	2.760.000,00	Kab. Purworejo, Loano, Semua Kel/Desa	DAK NON FISIK-DANA BOK-BOK PUSKESMAS	-	-	Masyarakat		3.036.000,00	UPT PUSKESMAS LOANO
1	02	02	2.02	0025	Pelayanan Kesehatan Penyakit Menular dan Tidak Menular											
			Jumlah Dokumen Hasil Pelayanan Kesehatan Penyakit Menular dan Tidak Menular				1 Dokumen	106.760.000,00	Kab. Purworejo, Loano, Semua Kel/Desa	DAK NON FISIK-DANA BOK-BOK PUSKESMAS	-	-	Masyarakat		117.436.000,00	UPT PUSKESMAS LOANO
1	02	02	2.02	0033	Operasional Pelayanan Puskesmas											
			Jumlah Dokumen Operasional Pelayanan Puskesmas				1 Dokumen	92.122.000,00	Kab. Purworejo, Loano, Semua Kel/Desa	DAK NON FISIK-DANA BOK-BOK PUSKESMAS	-	-	Masyarakat		101.334.200,00	UPT PUSKESMAS LOANO
1	02	02	2.02	0042	Pengelolaan pelayanan kesehatan Malaria											
			Jumlah orang yang mendapatkan pelayanan kesehatan malaria				3 Orang	360.000,00	Kab. Purworejo, Loano, Semua Kel/Desa	DAK NON FISIK-DANA BOK-BOK PUSKESMAS	-	-	Masyarakat		396.000,00	UPT PUSKESMAS LOANO
1	02	02	2.02	0044	Pengelolaan Pelayanan Kesehatan Reproduksi											
			Jumlah dokumen hasil pengelolaan pelayanan kesehatan reproduksi				1 Dokumen	10.890.000,00	Kab. Purworejo, Semua Kecamatan, Semua Kel/Desa	DAK NON FISIK-DANA BOK-BOK PUSKESMAS	-	-	Masyarakat		11.979.000,00	UPT PUSKESMAS LOANO
1	02	02	2.02	0046	Pengelolaan upaya kesehatan Ibu dan Anak											
			Jumlah dokumen hasil pengelolaan upaya kesehatan ibu dan anak				1 Dokumen	180.000,00	Kab. Purworejo, Loano, Semua Kel/Desa	DAK NON FISIK-DANA BOK-BOK PUSKESMAS	-	-	Masyarakat		198.000,00	UPT PUSKESMAS LOANO
65	1	02	05		PROGRAM PEMBERDAYAAN MASYARAKAT BIDANG KESEHATAN	Persentase Desa Siaga Aktif Mandiri	42 %	42 %	17.601.000,00					42 %	19.361.100,00	
1	02	05	2.03		Pengembangan dan Pelaksanaan Upaya Kesehatan Bersumber Daya Masyarakat (UKBM) Tingkat Daerah Kabupaten/Kota	Persentase Posyandu yang Menerapkan SPM Bidang Kesehatan	100%	100 %	17.601.000,00					100%	19.361.100,00	
1	02	05	2.03	0001	Bimbingan Teknis dan Supervisi Pengembangan dan Pelaksanaan Upaya Kesehatan Bersumber Daya Masyarakat (UKBM)											
			Jumlah Dokumen Hasil Bimbingan Teknis dan Supervisi Upaya Kesehatan Bersumber Daya Masyarakat (UKBM)				1 Dokumen	17.601.000,00	Kab. Purworejo, Loano, Semua Kel/Desa	DAK NON FISIK-DANA BOK-BOK PUSKESMAS	-	-	Masyarakat		19.361.100,00	UPT PUSKESMAS LOANO
								5.057.529.912,00							5.552.535.922,00	
1								5.057.529.912,00							5.552.535.922,00	
1	02							5.057.529.912,00							5.552.535.922,00	
66	1	02	01		PROGRAM PENUNJANG URUSAN PEMERINTAHAN DAERAH KABUPATEN/KOTA	Indeks Kepuasan Masyarakat (IKM) BLUD Bidang Kesehatan	-	85 %	4.290.137.712,00					-	4.708.404.502,00	
1	02	01	2.10		Peningkatan Pelayanan BLUD	Persentase Pelayanan BLUD	-	100 %	4.290.137.712,00					-	4.708.404.502,00	
1	02	01	2.10	0001	Pelayanan dan Penunjang Pelayanan BLUD											
			Jumlah BLUD yang Menyediakan Pelayanan dan Penunjang Pelayanan				1 Unit Kerja	4.290.137.712,00	Kab. Purworejo, Bruno, Semua Kel/Desa	PENDAPATAN DARI BLUD, PENARIKAN SISA LEBIH PERHITUNGAN ANGGARAN BLUD	-	-	Masyarakat		4.708.404.502,00	UPT PUSKESMAS BRUNO

No	Kode	Urusan / Bidang Urusan / Program / Kegiatan / Sub Kegiatan	Indikator Program / Kegiatan / Sub Kegiatan	Target Akhir Periode Renstra OPD	Realisasi Capaian RENJA OPD Tahun 2024	Prakiraan Capaian Target RENJA OPD Tahun 2025	Capaian Kinerja Dan Kerangka Pendanaan						Kelompok Sasaran	Prakiraan Maju Rencana Tahun 2027		Perangkat Daerah Penanggung Jawab
							Target 2026	Pagu Indikatif (Rp)	Lokasi	Sumber Dana	Prioritas			Target	Pagu Indikatif (Rp)	
											Nasional	Daerah				
1	2	3	4	5	6	7	8	9	10	11	12	13	14	15	16	17
67	1 02 02	PROGRAM PEMENUHAN UPAYA KESEHATAN PERORANGAN DAN UPAYA KESEHATAN MASYARAKAT	Persentase Pelayanan Kesehatan Penyakit Menular dan Penyakit Tidak Menular Persentase Pelayanan Kesehatan Sesuai Siklus Hidup				100 % 100 %	757.568.200,00						100 % 100 %	833.325.020,00	
	1 02 02 2.02	Penyediaan Layanan Kesehatan untuk UKM dan UKP Rujukan Tingkat Daerah Kabupaten/Kota	Angka Keberhasilan Pengobatan Tuberkulosis (Treatment Success Rate) Cakupan Penemuan dan Pengobatan Kasus Tuberkulosis (Treatment Coverage) Jumlah Dokumen Pelaksanaan Pelayanan Kesehatan Masyarakat Berdasarkan Siklus Hidup Jumlah Dokumen Pelaksanaan Pelayanan Kesehatan Pengendalian dan Pencegahan Penyakit				90,31 % 90,63 % 16 Dokumen 16 Dokumen	757.568.200,00					Masyarakat	91,25% 90,63% 16Dokumen 16Dokumen	833.325.020,00	
	1 02 02 2.02 0001	Pengelolaan Pelayanan Kesehatan Ibu Hamil	Jumlah Ibu Hamil yang Mendapatkan Pelayanan Kesehatan Sesuai Standar				4590 Orang	203.580.000,00	Kab. Purworejo, Bruno, Semua Kel/Desa	DAK NON FISIK-DANA BOK-BOK PUSKESMAS	-	-	Masyarakat		223.938.000,00	UPT PUSKESMAS BRUNO
	1 02 02 2.02 0005	Pengelolaan Pelayanan Kesehatan pada Usia Pendidikan Dasar	Jumlah Anak Usia Pendidikan Dasar yang Mendapatkan Pelayanan Kesehatan Sesuai Standar				5210 Orang	25.920.000,00	Kab. Purworejo, Bruno, Semua Kel/Desa	DAK NON FISIK-DANA BOK-BOK PUSKESMAS	-	-	Masyarakat		28.512.000,00	UPT PUSKESMAS BRUNO
	1 02 02 2.02 0007	Pengelolaan Pelayanan Kesehatan pada Usia Lanjut	Jumlah Penduduk Usia Lanjut yang Mendapatkan Pelayanan Kesehatan Sesuai Standar				166 Orang	12.960.000,00	Kab. Purworejo, Bruno, Semua Kel/Desa	DAK NON FISIK-DANA BOK-BOK PUSKESMAS	-	-	Masyarakat		14.256.000,00	UPT PUSKESMAS BRUNO
	1 02 02 2.02 0010	Pengelolaan Pelayanan Kesehatan Orang dengan Gangguan Jiwa Berat	Jumlah Orang yang Mendapatkan Pelayanan Kesehatan Orang dengan Gangguan Jiwa Berat Sesuai Standar				61 Orang	3.660.000,00	Kab. Purworejo, Bruno, Semua Kel/Desa	DAK NON FISIK-DANA BOK-BOK PUSKESMAS	-	-	Masyarakat		4.026.000,00	UPT PUSKESMAS BRUNO
	1 02 02 2.02 0011	Pengelolaan Pelayanan Kesehatan Orang Terduga Tuberkulosis	Jumlah Orang Terduga Menderita Tuberkulosis yang Mendapatkan Pelayanan Sesuai Standar				72 Orang	4.320.000,00	Kab. Purworejo, Bruno, Semua Kel/Desa	DAK NON FISIK-DANA BOK-BOK PUSKESMAS	-	-	Masyarakat		4.752.000,00	UPT PUSKESMAS BRUNO
	1 02 02 2.02 0015	Pengelolaan Pelayanan Kesehatan Gizi Masyarakat	Jumlah Dokumen Hasil Pengelolaan Pelayanan Kesehatan Gizi Masyarakat				1 Dokumen	295.182.200,00	Kab. Purworejo, Bruno, Semua Kel/Desa	DAK NON FISIK-DANA BOK-BOK PUSKESMAS	-	-	Masyarakat		324.700.420,00	UPT PUSKESMAS BRUNO
	1 02 02 2.02 0016	Pengelolaan Pelayanan Kesehatan Kerja dan Olahraga	Jumlah Dokumen Hasil Pengelolaan Pelayanan Kesehatan Kerja dan Olahraga				1 Dokumen	3.360.000,00	Kab. Purworejo, Bruno, Semua Kel/Desa	DAK NON FISIK-DANA BOK-BOK PUSKESMAS	-	-	Masyarakat		3.696.000,00	UPT PUSKESMAS BRUNO
	1 02 02 2.02 0017	Pengelolaan Pelayanan Kesehatan Lingkungan	Jumlah Dokumen Hasil Pengelolaan Pelayanan Kesehatan Lingkungan				1 Dokumen	11.640.000,00	Kab. Purworejo, Bruno, Semua Kel/Desa	DAK NON FISIK-DANA BOK-BOK PUSKESMAS	-	-	Masyarakat		12.804.000,00	UPT PUSKESMAS BRUNO
	1 02 02 2.02 0020	Pengelolaan Surveilans Kesehatan	Jumlah Dokumen Hasil Pengelolaan Surveilans Kesehatan				1 Dokumen	12.120.000,00	Kab. Purworejo, Bruno, Semua Kel/Desa	DAK NON FISIK-DANA BOK-BOK PUSKESMAS	-	-	Masyarakat		13.332.000,00	UPT PUSKESMAS BRUNO
	1 02 02 2.02 0021	Pengelolaan Pelayanan Kesehatan Orang dengan Masalah Kesehatan Jiwa (ODMK)	Jumlah Orang dengan Masalah Kejiwaan (ODMK) yang Mendapatkan Pelayanan Kesehatan				780 Orang	780.000,00	Kab. Purworejo, Bruno, Semua Kel/Desa	DAK NON FISIK-DANA BOK-BOK PUSKESMAS	-	-	Masyarakat		858.000,00	UPT PUSKESMAS BRUNO
	1 02 02 2.02 0025	Pelayanan Kesehatan Penyakit Menular dan Tidak Menular	Jumlah Dokumen Hasil Pelayanan Kesehatan Penyakit Menular dan Tidak Menular				1 Dokumen	86.775.000,00	Kab. Purworejo, Bruno, Semua Kel/Desa	DAK NON FISIK-DANA BOK-BOK PUSKESMAS	-	-	Masyarakat		95.452.500,00	UPT PUSKESMAS BRUNO
	1 02 02 2.02 0033	Operasional Pelayanan Puskesmas	Jumlah Dokumen Operasional Pelayanan Puskesmas				1 Dokumen	86.171.000,00	Kab. Purworejo, Bruno, Semua Kel/Desa	DAK NON FISIK-DANA BOK-BOK PUSKESMAS	-	-	Masyarakat		94.788.100,00	UPT PUSKESMAS BRUNO
	1 02 02 2.02 0042	Pengelolaan pelayanan kesehatan Malaria														

No	Kode	Urusan / Bidang Urusan / Program / Kegiatan / Sub Kegiatan	Indikator Program / Kegiatan / Sub Kegiatan	Target Akhir Periode Renstra OPD	Realisasi Capaian RENJA OPD Tahun 2024	Prakiraan Capaian Target RENJA OPD Tahun 2025	Capaian Kinerja Dan Kerangka Pendanaan						Kelompok Sasaran	Prakiraan Maju Rencana Tahun 2027		Perangkat Daerah Penanggung Jawab		
							Target 2026	Pagu Indikatif (Rp)	Lokasi	Sumber Dana	Prioritas			Target	Pagu Indikatif (Rp)			
											Nasional	Daerah						
1	2	3	4	5	6	7	8	9	10	11	12	13	14	15	16	17		
			Jumlah orang yang mendapatkan pelayanan kesehatan malaria				6 Orang	360.000,00	Kab. Purworejo, Bruno, Semua Kel/Desa	DAK NON FISIK-DANA BOK-BOK PUSKESMAS	-	-	Masyarakat		396.000,00	UPT PUSKESMAS BRUNO		
1	02	02	2.02	0044	Pengelolaan Pelayanan Kesehatan Reproduksi													
			Jumlah dokumen hasil pengelolaan pelayanan kesehatan reproduksi				1 Dokumen	10.260.000,00	Kab. Purworejo, Bruno, Semua Kel/Desa	DAK NON FISIK-DANA BOK-BOK PUSKESMAS	-	-	Masyarakat		11.286.000,00	UPT PUSKESMAS BRUNO		
1	02	02	2.02	0046	Pengelolaan upaya kesehatan Ibu dan Anak													
			Jumlah dokumen hasil pengelolaan upaya kesehatan ibu dan anak				1 Dokumen	480.000,00	Kab. Purworejo, Bruno, Semua Kel/Desa	DAK NON FISIK-DANA BOK-BOK PUSKESMAS	-	-	Masyarakat		528.000,00	UPT PUSKESMAS BRUNO		
68	1	02	05		PROGRAM PEMBERDAYAAN MASYARAKAT BIDANG KESEHATAN	Persentase Desa Siaga Aktif Mandiri	42 %		42 %	9.824.000,00				42 %	10.806.400,00			
1	02	05	2.03		Pengembangan dan Pelaksanaan Upaya Kesehatan Bersumber Daya Masyarakat (UKBM) Tingkat Daerah Kabupaten/Kota	Persentase Posyandu yang Menerapkan SPM Bidang Kesehatan	100%		100 %	9.824.000,00			Masyarakat	100%	10.806.400,00			
1	02	05	2.03	0001	Bimbingan Teknis dan Supervisi Pengembangan dan Pelaksanaan Upaya Kesehatan Bersumber Daya Masyarakat (UKBM)													
			Jumlah Dokumen Hasil Bimbingan Teknis dan Supervisi Upaya Kesehatan Bersumber Daya Masyarakat (UKBM)				1 Dokumen	9.824.000,00	Kab. Purworejo, Bruno, Semua Kel/Desa	DAK NON FISIK-DANA BOK-BOK PUSKESMAS	-	-	Masyarakat		10.806.400,00	UPT PUSKESMAS BRUNO		
			UPT PUSKESMAS BRAGOLAN							3.489.351.840,00						3.735.203.031,00		
1			URUSAN PEMERINTAHAN WAJIB YANG BERKAITAN DENGAN PELAYANAN DASAR															
1	02		URUSAN PEMERINTAHAN BIDANG KESEHATAN															
			PROGRAM PENUNJANG URUSAN PEMERINTAHAN DAERAH KABUPATEN/KOTA					Indeks Kepuasan Masyarakat (IKM) BLUD Bidang Kesehatan	-		85 %	2.816.035.040,00				-	2.994.554.551,00	
1	02	01	2.10		Peningkatan Pelayanan BLUD	Persentase Pelayanan BLUD	-		100 %	2.816.035.040,00			Masyarakat	-	2.994.554.551,00			
1	02	01	2.10	0001	Pelayanan dan Penunjang Pelayanan BLUD													
			Jumlah BLUD yang Menyediakan Pelayanan dan Penunjang Pelayanan				1 Unit Kerja	2.816.035.040,00	Kab. Purworejo, Purwodadi, Semua Kel/Desa	PENDAPATAN DARI BLUD, PENARIKAN SISA LEBIH PERHITUNGAN ANGGARAN BLUD	-	-	Masyarakat		2.994.554.551,00	UPT PUSKESMAS BRAGOLAN		
70	1	02	02		PROGRAM PEMENUHAN UPAYA KESEHATAN PERORANGAN DAN UPAYA KESEHATAN MASYARAKAT	Persentase Pelayanan Kesehatan Penyakit Menular dan Penyakit Tidak Menular Persentase Pelayanan Kesehatan Sesuai Siklus Hidup			100 % 100 %	617.233.800,00				100 % 100 %	678.957.180,00			
1	02	02	2.02		Penyediaan Layanan Kesehatan untuk UKM dan UKP Rujukan Tingkat Daerah Kabupaten/Kota	Angka Keberhasilan Pengobatan Tuberkulosis (Treatment Success Rate) Cakupan Penemuan dan Pengobatan Kasus Tuberkulosis (Treatment Coverage) Jumlah Dokumen Pelaksanaan Pelayanan Kesehatan Masyarakat Berdasarkan Siklus Hidup Jumlah Dokumen Pelaksanaan Pelayanan Kesehatan Pengendalian dan Pencegahan Penyakit			90,31 % 90,63 % 16 Dokumen 16 Dokumen	617.233.800,00			Masyarakat	91,25% 90,63% 16Dokumen 16Dokumen	678.957.180,00			
1	02	02	2.02	0001	Pengelolaan Pelayanan Kesehatan Ibu Hamil													
			Jumlah Ibu Hamil yang Mendapatkan Pelayanan Kesehatan Sesuai Standar				131 Orang	102.480.000,00	Kab. Purworejo, Purwodadi, Semua Kel/Desa	DAK NON FISIK-DANA BOK-BOK PUSKESMAS	-	-	Masyarakat		112.728.000,00	UPT PUSKESMAS BRAGOLAN		
1	02	02	2.02	0005	Pengelolaan Pelayanan Kesehatan pada Usia Pendidikan Dasar													
			Jumlah Anak Usia Pendidikan Dasar yang Mendapatkan Pelayanan Kesehatan Sesuai Standar				1008 Orang	6.900.000,00	Kab. Purworejo, Purwodadi, Semua Kel/Desa	DAK NON FISIK-DANA BOK-BOK PUSKESMAS	-	-	Masyarakat		7.590.000,00	UPT PUSKESMAS BRAGOLAN		
1	02	02	2.02	0007	Pengelolaan Pelayanan Kesehatan pada Usia Lanjut													
			Jumlah Penduduk Usia Lanjut yang Mendapatkan Pelayanan Kesehatan Sesuai Standar				2826 Orang	8.400.000,00	Kab. Purworejo, Purwodadi, Semua Kel/Desa	DAK NON FISIK-DANA BOK-BOK PUSKESMAS	-	-	Masyarakat		9.240.000,00	UPT PUSKESMAS BRAGOLAN		
1	02	02	2.02	0010	Pengelolaan Pelayanan Kesehatan Orang dengan Gangguan Jiwa Berat													

No	Kode	Urusan / Bidang Urusan / Program / Kegiatan / Sub Kegiatan	Indikator Program / Kegiatan / Sub Kegiatan	Target Akhir Periode Renstra OPD	Realisasi Capaian RENJA OPD Tahun 2024	Prakiraan Capaian Target RENJA OPD Tahun 2025	Capaian Kinerja Dan Kerangka Pendanaan						Kelompok Sasaran	Prakiraan Maju Rencana Tahun 2027		Perangkat Daerah Penanggung Jawab
							Target 2026	Pagu Indikatif (Rp)	Lokasi	Sumber Dana	Prioritas			Target	Pagu Indikatif (Rp)	
											Nasional	Daerah				
1							174 Orang	8.880.000,00	Kab. Purworejo, Purwodadi, Semua Kel/Desa	DAK NON FISIK-DANA BOK-BOK PUSKESMAS	-	-	Masyarakat		9.768.000,00	UPT PUSKESMAS BRAGOLAN
	1 02 02	2.02 0011	Pengelolaan Pelayanan Kesehatan Orang Terduga Tuberkulosis				194 Orang	3.600.000,00	Kab. Purworejo, Purwodadi, Semua Kel/Desa	DAK NON FISIK-DANA BOK-BOK PUSKESMAS	-	-	Masyarakat		3.960.000,00	UPT PUSKESMAS BRAGOLAN
	1 02 02	2.02 0015	Pengelolaan Pelayanan Kesehatan Gizi Masyarakat				1 Dokumen	134.933.800,00	Kab. Purworejo, Purwodadi, Semua Kel/Desa	DAK NON FISIK-DANA BOK-BOK PUSKESMAS	-	-	Masyarakat		148.427.180,00	UPT PUSKESMAS BRAGOLAN
	1 02 02	2.02 0016	Pengelolaan Pelayanan Kesehatan Kerja dan Olahraga				1 Dokumen	3.360.000,00	Kab. Purworejo, Purwodadi, Semua Kel/Desa	DAK NON FISIK-DANA BOK-BOK PUSKESMAS	-	-	Masyarakat		3.696.000,00	UPT PUSKESMAS BRAGOLAN
	1 02 02	2.02 0017	Pengelolaan Pelayanan Kesehatan Lingkungan				1 Dokumen	13.440.000,00	Kab. Purworejo, Purwodadi, Semua Kel/Desa	DAK NON FISIK-DANA BOK-BOK PUSKESMAS	-	-	Masyarakat		14.784.000,00	UPT PUSKESMAS BRAGOLAN
	1 02 02	2.02 0020	Pengelolaan Surveilans Kesehatan				1 Dokumen	29.520.000,00	Kab. Purworejo, Purwodadi, Semua Kel/Desa	DAK NON FISIK-DANA BOK-BOK PUSKESMAS	-	-	Masyarakat		32.472.000,00	UPT PUSKESMAS BRAGOLAN
	1 02 02	2.02 0021	Pengelolaan Pelayanan Kesehatan Orang dengan Masalah Kesehatan Jiwa (ODMK)				174 Orang	3.360.000,00	Kab. Purworejo, Purwodadi, Semua Kel/Desa	DAK NON FISIK-DANA BOK-BOK PUSKESMAS	-	-	Masyarakat		3.696.000,00	UPT PUSKESMAS BRAGOLAN
	1 02 02	2.02 0025	Pelayanan Kesehatan Penyakit Menular dan Tidak Menular				1 Dokumen	141.240.000,00	Kab. Purworejo, Purwodadi, Semua Kel/Desa	DAK NON FISIK-DANA BOK-BOK PUSKESMAS	-	-	Masyarakat		155.364.000,00	UPT PUSKESMAS BRAGOLAN
	1 02 02	2.02 0033	Operasional Pelayanan Puskesmas				1 Dokumen	139.460.000,00	Kab. Purworejo, Purwodadi, Semua Kel/Desa	DAK NON FISIK-DANA BOK-BOK PUSKESMAS	-	-	Masyarakat		153.406.000,00	UPT PUSKESMAS BRAGOLAN
	1 02 02	2.02 0044	Pengelolaan Pelayanan Kesehatan Reproduksi				1 Dokumen	21.420.000,00	Kab. Purworejo, Purwodadi, Semua Kel/Desa	DAK NON FISIK-DANA BOK-BOK PUSKESMAS	-	-	Masyarakat		23.562.000,00	UPT PUSKESMAS BRAGOLAN
	1 02 02	2.02 0046	Pengelolaan upaya kesehatan Ibu dan Anak				1 Dokumen	240.000,00	Kab. Purworejo, Purwodadi, Semua Kel/Desa	DAK NON FISIK-DANA BOK-BOK PUSKESMAS	-	-	Masyarakat		264.000,00	UPT PUSKESMAS BRAGOLAN
71	1 02 05		PROGRAM PEMBERDAYAAN MASYARAKAT BIDANG KESEHATAN			42 %	42 %	56.083.000,00					Masyarakat	42 %	61.691.300,00	
	1 02 05	2.03	Pengembangan dan Pelaksanaan Upaya Kesehatan Bersumber Daya Masyarakat (UKBM) Tingkat Daerah Kabupaten/Kota			100%	100 %	56.083.000,00					Masyarakat	100%	61.691.300,00	
	1 02 05	2.03 0001	Bimbingan Teknis dan Supervisi Pengembangan dan Pelaksanaan Upaya Kesehatan Bersumber Daya Masyarakat (UKBM)				1 Dokumen	56.083.000,00	Kab. Purworejo, Purwodadi, Semua Kel/Desa	DAK NON FISIK-DANA BOK-BOK PUSKESMAS	-	-	Masyarakat		61.691.300,00	UPT PUSKESMAS BRAGOLAN
			UPT PUSKESMAS KALIGESING					3.112.966.137,00							3.212.983.453,00	
			URUSAN PEMERINTAHAN WAJIB YANG BERKAITAN DENGAN PELAYANAN DASAR					3.112.966.137,00							3.212.983.453,00	
	1 02		URUSAN PEMERINTAHAN BIDANG KESEHATAN					3.112.966.137,00							3.212.983.453,00	
72	1 02 01		PROGRAM PENUNJANG URUSAN PEMERINTAHAN DAERAH KABUPATEN/KOTA				85 %	2.530.342.137,00						-	2.572.097.053,00	
	1 02 01	2.10	Peningkatan Pelayanan BLUD				100 %	2.530.342.137,00					Masyarakat	-	2.572.097.053,00	
	1 02 01	2.10 0001	Pelayanan dan Penunjang Pelayanan BLUD													

No	Kode	Urusan / Bidang Urusan / Program / Kegiatan / Sub Kegiatan	Indikator Program / Kegiatan / Sub Kegiatan	Target Akhir Periode Renstra OPD	Realisasi Capaian RENJA OPD Tahun 2024	Prakiraan Capaian Target RENJA OPD Tahun 2025	Capaian Kinerja Dan Kerangka Pendanaan					Kelompok Sasaran	Prakiraan Maju Rencana Tahun 2027		Perangkat Daerah Penanggung Jawab	
							Target 2026	Pagu Indikatif (Rp)	Lokasi	Sumber Dana	Prioritas		Target	Pagu Indikatif (Rp)		
											Nasional					Daerah
1	2	3	4	5	6	7	8	9	10	11	12	13	14	15	16	17
			Jumlah BLUD yang Menyediakan Pelayanan dan Penunjang Pelayanan				1 Unit Kerja	2.530.342.137,00	Kab. Purworejo, Kaligesing, Semua Kel/Desa	PENDAPATAN DARI BLUD, PENARIKAN SISA LEBIH PERHITUNGAN ANGGARAN BLUD	-	-	Masyarakat		2.572.097.053,00	UPT PUSKESMAS KALIGESING
73	1 02 02	PROGRAM PEMENUHAN UPAYA KESEHATAN PERORANGAN DAN UPAYA KESEHATAN MASYARAKAT	Persentase Pelayanan Kesehatan Penyakit Menular dan Penyakit Tidak Menular Persentase Pelayanan Kesehatan Sesuai Siklus Hidup				100 % 100 %	565.384.000,00						100 % 100 %	621.922.400,00	
1	02 02 2.02	Penyediaan Layanan Kesehatan untuk UKM dan UKP Rujukan Tingkat Daerah Kabupaten/Kota	Angka Keberhasilan Pengobatan Tuberkulosis (Treatment Success Rate) Cakupan Penemuan dan Pengobatan Kasus Tuberkulosis (Treatment Coverage) Jumlah Dokumen Pelaksanaan Pelayanan Kesehatan Masyarakat Berdasarkan Siklus Hidup Jumlah Dokumen Pelaksanaan Pelayanan Kesehatan Pengendalian dan Pencegahan Penyakit				90,31 % 90,63 % 16 Dokumen 16 Dokumen	565.384.000,00			-	-	Masyarakat	91,25% 90,63% 16Dokumen 16Dokumen	621.922.400,00	
1	02 02 2.02 0001	Pengelolaan Pelayanan Kesehatan Ibu Hamil	Jumlah Ibu Hamil yang Mendapatkan Pelayanan Kesehatan Sesuai Standar				266 Orang	54.000.000,00	Kab. Purworejo, Kaligesing, Semua Kel/Desa	DAK NON FISIK-DANA BOK-BOK PUSKESMAS	-	-	Masyarakat		59.400.000,00	UPT PUSKESMAS KALIGESING
1	02 02 2.02 0005	Pengelolaan Pelayanan Kesehatan pada Usia Pendidikan Dasar	Jumlah Anak Usia Pendidikan Dasar yang Mendapatkan Pelayanan Kesehatan Sesuai Standar				3574 Orang	35.500.000,00	Kab. Purworejo, Kaligesing, Semua Kel/Desa	DAK NON FISIK-DANA BOK-BOK PUSKESMAS	-	-	Masyarakat		39.050.000,00	UPT PUSKESMAS KALIGESING
1	02 02 2.02 0007	Pengelolaan Pelayanan Kesehatan pada Usia Lanjut	Jumlah Penduduk Usia Lanjut yang Mendapatkan Pelayanan Kesehatan Sesuai Standar				5820 Orang	5.250.000,00	Kab. Purworejo, Kaligesing, Semua Kel/Desa	DAK NON FISIK-DANA BOK-BOK PUSKESMAS	-	-	Masyarakat		5.775.000,00	UPT PUSKESMAS KALIGESING
1	02 02 2.02 0010	Pengelolaan Pelayanan Kesehatan Orang dengan Gangguan Jiwa Berat	Jumlah Orang yang Mendapatkan Pelayanan Kesehatan Orang dengan Gangguan Jiwa Berat Sesuai Standar				219 Orang	5.250.000,00	Kab. Purworejo, Kaligesing, Semua Kel/Desa	DAK NON FISIK-DANA BOK-BOK PUSKESMAS	-	-	Masyarakat		5.775.000,00	UPT PUSKESMAS KALIGESING
1	02 02 2.02 0011	Pengelolaan Pelayanan Kesehatan Orang Terduga Tuberkulosis	Jumlah Orang Terduga Menderita Tuberkulosis yang Mendapatkan Pelayanan Sesuai Standar				373 Orang	18.125.000,00	Kab. Purworejo, Kaligesing, Semua Kel/Desa	DAK NON FISIK-DANA BOK-BOK PUSKESMAS	-	-	Masyarakat		19.937.500,00	UPT PUSKESMAS KALIGESING
1	02 02 2.02 0015	Pengelolaan Pelayanan Kesehatan Gizi Masyarakat	Jumlah Dokumen Hasil Pengelolaan Pelayanan Kesehatan Gizi Masyarakat				1 Dokumen	145.845.000,00	Kab. Purworejo, Kaligesing, Semua Kel/Desa	DAK NON FISIK-DANA BOK-BOK PUSKESMAS	-	-	Masyarakat		160.429.500,00	UPT PUSKESMAS KALIGESING
1	02 02 2.02 0016	Pengelolaan Pelayanan Kesehatan Kerja dan Olahraga	Jumlah Dokumen Hasil Pengelolaan Pelayanan Kesehatan Kerja dan Olahraga				1 Dokumen	2.500.000,00	Kab. Purworejo, Kaligesing, Semua Kel/Desa	DAK NON FISIK-DANA BOK-BOK PUSKESMAS	-	-	Masyarakat		2.750.000,00	UPT PUSKESMAS KALIGESING
1	02 02 2.02 0017	Pengelolaan Pelayanan Kesehatan Lingkungan	Jumlah Dokumen Hasil Pengelolaan Pelayanan Kesehatan Lingkungan				1 Dokumen	1.320.000,00	Kab. Purworejo, Kaligesing, Semua Kel/Desa	DAK NON FISIK-DANA BOK-BOK PUSKESMAS	-	-	Masyarakat		1.452.000,00	UPT PUSKESMAS KALIGESING
1	02 02 2.02 0020	Pengelolaan Surveilans Kesehatan	Jumlah Dokumen Hasil Pengelolaan Surveilans Kesehatan				1 Dokumen	2.400.000,00	Kab. Purworejo, Kaligesing, Semua Kel/Desa	DAK NON FISIK-DANA BOK-BOK PUSKESMAS	-	-	Masyarakat		2.640.000,00	UPT PUSKESMAS KALIGESING
1	02 02 2.02 0021	Pengelolaan Pelayanan Kesehatan Orang dengan Masalah Kesehatan Jiwa (ODMK)	Jumlah Orang dengan Masalah Kejiwaan (ODMK) yang Mendapatkan Pelayanan Kesehatan				450 Orang	5.250.000,00	Kab. Purworejo, Kaligesing, Semua Kel/Desa	DAK NON FISIK-DANA BOK-BOK PUSKESMAS	-	-	Masyarakat		5.775.000,00	UPT PUSKESMAS KALIGESING
1	02 02 2.02 0025	Pelayanan Kesehatan Penyakit Menular dan Tidak Menular	Jumlah Dokumen Hasil Pelayanan Kesehatan Penyakit Menular dan Tidak Menular				1 Dokumen	161.380.000,00	Kab. Purworejo, Kaligesing, Semua Kel/Desa	DAK NON FISIK-DANA BOK-BOK PUSKESMAS	-	-	Masyarakat		177.518.000,00	UPT PUSKESMAS KALIGESING

No	Kode	Urusan / Bidang Urusan / Program / Kegiatan / Sub Kegiatan	Indikator Program / Kegiatan / Sub Kegiatan	Target Akhir Periode Renstra OPD	Realisasi Capaian RENJA OPD Tahun 2024	Prakiraan Capaian Target RENJA OPD Tahun 2025	Capaian Kinerja Dan Kerangka Pendanaan						Kelompok Sasaran	Prakiraan Maju Rencana Tahun 2027		Perangkat Daerah Penanggung Jawab	
							Target 2026	Pagu Indikatif (Rp)	Lokasi	Sumber Dana	Prioritas			Target	Pagu Indikatif (Rp)		
											Nasional	Daerah					
1	2	3	4	5	6	7	8	9	10	11	12	13	14	15	16	17	
1	02	02	2.02	0033	Operasional Pelayanan Puskesmas			1 Dokumen	112.884.000,00	Kab. Purworejo, Kaligesing, Semua Kel/Desa	DAK NON FISIK-DANA BOK-BOK PUSKESMAS	-	-	Masyarakat	124.172.400,00	UPT PUSKESMAS KALIGESING	
1	02	02	2.02	0042	Pengelolaan pelayanan kesehatan Malaria			120 Orang	1.200.000,00	Kab. Purworejo, Kaligesing, Semua Kel/Desa	DAK NON FISIK-DANA BOK-BOK PUSKESMAS	-	-	Masyarakat	1.320.000,00	UPT PUSKESMAS KALIGESING	
1	02	02	2.02	0044	Pengelolaan Pelayanan Kesehatan Reproduksi			1 Dokumen	14.000.000,00	Kab. Purworejo, Kaligesing, Semua Kel/Desa	DAK NON FISIK-DANA BOK-BOK PUSKESMAS	-	-	Masyarakat	15.400.000,00	UPT PUSKESMAS KALIGESING	
1	02	02	2.02	0046	Pengelolaan upaya kesehatan Ibu dan Anak			1 Dokumen	480.000,00	Kab. Purworejo, Kaligesing, Semua Kel/Desa	DAK NON FISIK-DANA BOK-BOK PUSKESMAS	-	-	Masyarakat	528.000,00	UPT PUSKESMAS KALIGESING	
74	1	02	05		PROGRAM PEMBERDAYAAN MASYARAKAT BIDANG KESEHATAN	Persentase Desa Siaga Aktif Mandiri	42 %	42 %	17.240.000,00					Masyarakat	42 %	18.964.000,00	
1	02	05	2.03		Pengembangan dan Pelaksanaan Upaya Kesehatan Bersumber Daya Masyarakat (UKBM) Tingkat Daerah Kabupaten/Kota	Persentase Posyandu yang Menerapkan SPM Bidang Kesehatan	100%	100 %	17.240.000,00			-	-	Masyarakat	100%	18.964.000,00	
1	02	05	2.03	0001	Bimbingan Teknis dan Supervisi Penguasaan dan Pelaksanaan Upaya Kesehatan Bersumber Daya Masyarakat (UKBM)	Jumlah Dokumen Hasil Bimbingan Teknis dan Supervisi Upaya Kesehatan Bersumber Daya Masyarakat (UKBM)			1 Dokumen	17.240.000,00	Kab. Purworejo, Kaligesing, Semua Kel/Desa	DAK NON FISIK-DANA BOK-BOK PUSKESMAS	-	-	Masyarakat	18.964.000,00	UPT PUSKESMAS KALIGESING
					UPT PUSKESMAS KARANGGETAS				1.756.219.846,00							2.012.525.838,00	
1					URUSAN PEMERINTAHAN WAJIB YANG BERKAITAN DENGAN PELAYANAN DASAR				1.756.219.846,00							2.012.525.838,00	
1	02				URUSAN PEMERINTAHAN BIDANG KESEHATAN				1.756.219.846,00							2.012.525.838,00	
75	1	02	01		PROGRAM PENUNJANG URUSAN PEMERINTAHAN DAERAH KABUPATEN/KOTA	Indeks Kepuasan Masyarakat (IKM) BLUD Bidang Kesehatan	-	85 %	1.218.796.846,00							1.421.360.538,00	
1	02	01	2.10		Peningkatan Pelayanan BLUD	Persentase Pelayanan BLUD	-	100 %	1.218.796.846,00			-	-	Masyarakat	-	1.421.360.538,00	
1	02	01	2.10	0001	Pelayanan dan Penunjang Pelayanan BLUD	Jumlah BLUD yang Menyediakan Pelayanan dan Penunjang Pelayanan			1 Unit Kerja	1.218.796.846,00	Kab. Purworejo, Pituruh, Semua Kel/Desa	PENDAPATAN DARI BLUD, PENARIKAN SISA LEBIH PERHITUNGAN ANGGARAN BLUD	-	-	Masyarakat	1.421.360.538,00	UPT PUSKESMAS KARANGGETAS
76	1	02	02		PROGRAM PEMENUHAN UPAYA KESEHATAN PERORANGAN DAN UPAYA KESEHATAN MASYARAKAT	Persentase Pelayanan Kesehatan Penyakit Menular dan Penyakit Tidak Menular Persentase Pelayanan Kesehatan Sesuai Siklus Hidup		100 % 100 %	508.423.000,00					Masyarakat	100 % 100 %	559.265.300,00	
1	02	02	2.02		Penyediaan Layanan Kesehatan untuk UKM dan UKP Rujukan Tingkat Daerah Kabupaten/Kota	Angka Keberhasilan Pengobatan Tuberkulosis (Treatment Success Rate) Cakupan Penemuan dan Pengobatan Kasus Tuberkulosis (Treatment Coverage) Jumlah Dokumen Pelaksanaan Pelayanan Kesehatan Masyarakat Berdasarkan Siklus Hidup Jumlah Dokumen Pelaksanaan Pelayanan Kesehatan Pengendalian dan Pencegahan Penyakit		90,31 % 90,63 % 16 Dokumen 16 Dokumen	508.423.000,00			-	-	Masyarakat	91,25% 90,63% 16Dokumen 16Dokumen	559.265.300,00	
1	02	02	2.02	0001	Pengelolaan Pelayanan Kesehatan Ibu Hamil	Jumlah Ibu Hamil yang Mendapatkan Pelayanan Kesehatan Sesuai Standar			720 Orang	43.920.000,00	Kab. Purworejo, Pituruh, Semua Kel/Desa	DAK NON FISIK-DANA BOK-BOK PUSKESMAS	-	-	Masyarakat	48.312.000,00	UPT PUSKESMAS KARANGGETAS
1	02	02	2.02	0004	Pengelolaan Pelayanan Kesehatan Balita	Jumlah Balita yang Mendapatkan Pelayanan Kesehatan Sesuai Standar			1440 Orang	66.240.000,00	Kab. Purworejo, Pituruh, Semua Kel/Desa	DAK NON FISIK-DANA BOK-BOK PUSKESMAS	-	-	Masyarakat	72.864.000,00	UPT PUSKESMAS KARANGGETAS
1	02	02	2.02	0005	Pengelolaan Pelayanan Kesehatan pada Usia Pendidikan Dasar												

No	Kode	Urusan / Bidang Urusan / Program / Kegiatan / Sub Kegiatan	Indikator Program / Kegiatan / Sub Kegiatan	Target Akhir Periode Renstra OPD	Realisasi Capaian RENJA OPD Tahun 2024	Prakiraan Capaian Target RENJA OPD Tahun 2025	Capaian Kinerja Dan Kerangka Pendanaan					Kelompok Sasaran	Prakiraan Maju Rencana Tahun 2027		Perangkat Daerah Penanggung Jawab		
							Target 2026	Pagu Indikatif (Rp)	Lokasi	Sumber Dana	Prioritas		Target	Pagu Indikatif (Rp)			
											Nasional					Daerah	
1	2	3	4	5	6	7	8	9	10	11	12	13	14	15	16	17	
			Jumlah Anak Usia Pendidikan Dasar yang Mendapatkan Pelayanan Kesehatan Sesuai Standar				2324 Orang	8.640.000,00	Kab. Purworejo, Pituruh, Semua Kel/Desa	DAK NON FISIK-DANA BOK-BOK PUSKESMAS	-	-	Masyarakat		9.504.000,00	UPT PUSKESMAS KARANGGETAS	
1	02	02	2.02	0006	Pengelolaan Pelayanan Kesehatan pada Usia Produktif												
			Jumlah Penduduk Usia Produktif yang Mendapatkan Pelayanan Kesehatan Sesuai Standar				13568 Orang	41.040.000,00	Kab. Purworejo, Pituruh, Semua Kel/Desa	DAK NON FISIK-DANA BOK-BOK PUSKESMAS	-	-	Masyarakat		45.144.000,00	UPT PUSKESMAS KARANGGETAS	
1	02	02	2.02	0007	Pengelolaan Pelayanan Kesehatan pada Usia Lanjut												
			Jumlah Penduduk Usia Lanjut yang Mendapatkan Pelayanan Kesehatan Sesuai Standar				2919 Orang	12.720.000,00	-	DAK NON FISIK-DANA BOK-BOK PUSKESMAS	-	-	Masyarakat		13.992.000,00	UPT PUSKESMAS KARANGGETAS	
1	02	02	2.02	0010	Pengelolaan Pelayanan Kesehatan Orang dengan Gangguan Jiwa Berat												
			Jumlah Orang yang Mendapatkan Pelayanan Kesehatan Orang dengan Gangguan Jiwa Berat Sesuai Standar				119 Orang	5.760.000,00	Kab. Purworejo, Pituruh, Semua Kel/Desa	DAK NON FISIK-DANA BOK-BOK PUSKESMAS	-	-	Masyarakat		6.336.000,00	UPT PUSKESMAS KARANGGETAS	
1	02	02	2.02	0011	Pengelolaan Pelayanan Kesehatan Orang Terduga Tuberkulosis												
			Jumlah Orang Terduga Menderita Tuberkulosis yang Mendapatkan Pelayanan Sesuai Standar				283 Orang	5.460.000,00	Kab. Purworejo, Pituruh, Semua Kel/Desa	DAK NON FISIK-DANA BOK-BOK PUSKESMAS	-	-	Masyarakat		6.006.000,00	UPT PUSKESMAS KARANGGETAS	
1	02	02	2.02	0015	Pengelolaan Pelayanan Kesehatan Gizi Masyarakat												
			Jumlah Dokumen Hasil Pengelolaan Pelayanan Kesehatan Gizi Masyarakat				1 Dokumen	138.294.000,00	Kab. Purworejo, Pituruh, Semua Kel/Desa	DAK NON FISIK-DANA BOK-BOK PUSKESMAS	-	-	Masyarakat		152.123.400,00	UPT PUSKESMAS KARANGGETAS	
1	02	02	2.02	0016	Pengelolaan Pelayanan Kesehatan Kerja dan Olahraga												
			Jumlah Dokumen Hasil Pengelolaan Pelayanan Kesehatan Kerja dan Olahraga				1 Dokumen	2.160.000,00	Kab. Purworejo, Pituruh, Semua Kel/Desa	DAK NON FISIK-DANA BOK-BOK PUSKESMAS	-	-	Masyarakat		2.376.000,00	UPT PUSKESMAS KARANGGETAS	
1	02	02	2.02	0017	Pengelolaan Pelayanan Kesehatan Lingkungan												
			Jumlah Dokumen Hasil Pengelolaan Pelayanan Kesehatan Lingkungan				1 Dokumen	5.760.000,00	Kab. Purworejo, Pituruh, Semua Kel/Desa	DAK NON FISIK-DANA BOK-BOK PUSKESMAS	-	-	Masyarakat		6.336.000,00	UPT PUSKESMAS KARANGGETAS	
1	02	02	2.02	0020	Pengelolaan Surveilans Kesehatan												
			Jumlah Dokumen Hasil Pengelolaan Surveilans Kesehatan				1 Dokumen	10.680.000,00	Kab. Purworejo, Pituruh, Semua Kel/Desa	DAK NON FISIK-DANA BOK-BOK PUSKESMAS	-	-	Masyarakat		11.748.000,00	UPT PUSKESMAS KARANGGETAS	
1	02	02	2.02	0021	Pengelolaan Pelayanan Kesehatan Orang dengan Masalah Kesehatan Jiwa (ODMK)												
			Jumlah Orang dengan Masalah Kejiwaan (ODMK) yang Mendapatkan Pelayanan Kesehatan				450 Orang	4.320.000,00	Kab. Purworejo, Pituruh, Semua Kel/Desa	DAK NON FISIK-DANA BOK-BOK PUSKESMAS	-	-	Masyarakat		4.752.000,00	UPT PUSKESMAS KARANGGETAS	
1	02	02	2.02	0025	Pelayanan Kesehatan Penyakit Menular dan Tidak Menular												
			Jumlah Dokumen Hasil Pelayanan Kesehatan Penyakit Menular dan Tidak Menular				1 Dokumen	64.320.000,00	Kab. Purworejo, Pituruh, Semua Kel/Desa	DAK NON FISIK-DANA BOK-BOK PUSKESMAS	-	-	Masyarakat		70.752.000,00	UPT PUSKESMAS KARANGGETAS	
1	02	02	2.02	0033	Operasional Pelayanan Puskesmas												
			Jumlah Dokumen Operasional Pelayanan Puskesmas				1 Dokumen	98.509.000,00	Kab. Purworejo, Pituruh, Semua Kel/Desa	DAK NON FISIK-DANA BOK-BOK PUSKESMAS	-	-	Masyarakat		108.359.900,00	UPT PUSKESMAS KARANGGETAS	
1	02	02	2.02	0046	Pengelolaan upaya kesehatan Ibu dan Anak												
			Jumlah dokumen hasil pengelolaan upaya kesehatan ibu dan anak				1 Dokumen	600.000,00	Kab. Purworejo, Pituruh, Semua Kel/Desa	DAK NON FISIK-DANA BOK-BOK PUSKESMAS	-	-	Masyarakat		660.000,00	UPT PUSKESMAS KARANGGETAS	
77	1	02	05		PROGRAM PEMBERDAYAAN MASYARAKAT BIDANG KESEHATAN	Persentase Desa Siaga Aktif Mandiri	42 %								42 %	31.900.000,00	
1	02	05	2.03		Pengembangan dan Pelaksanaan Upaya Kesehatan Bersumber Daya Masyarakat (UKBM) Tingkat Daerah Kabupaten/Kota	Persentase Posyandu yang Menerapkan SPM Bidang Kesehatan	100%								100%	31.900.000,00	
1	02	05	2.03	0001	Bimbingan Teknis dan Supervisi Pengembangan dan Pelaksanaan Upaya Kesehatan Bersumber Daya Masyarakat (UKBM)												
			Jumlah Dokumen Hasil Bimbingan Teknis dan Supervisi Upaya Kesehatan Bersumber Daya Masyarakat (UKBM)				1 Dokumen	29.000.000,00	Kab. Purworejo, Pituruh, Semua Kel/Desa	DAK NON FISIK-DANA BOK-BOK PUSKESMAS	-	-	Masyarakat		31.900.000,00	UPT PUSKESMAS KARANGGETAS	
			UPT PUSKESMAS DADIREJO					2.064.426.684,00							2.344.259.159,00		
1			URUSAN PEMERINTAHAN WAJIB YANG BERKAITAN DENGAN PELAYANAN DASAR						2.064.426.684,00						2.344.259.159,00		
1	02		URUSAN PEMERINTAHAN BIDANG KESEHATAN						2.064.426.684,00						2.344.259.159,00		

No	Kode	Urusan / Bidang Urusan / Program / Kegiatan / Sub Kegiatan	Indikator Program / Kegiatan / Sub Kegiatan	Target Akhir Periode Renstra OPD	Realisasi Capaian RENJA OPD Tahun 2024	Prakiraan Capaian Target RENJA OPD Tahun 2025	Capaian Kinerja Dan Kerangka Pendanaan						Kelompok Sasaran	Prakiraan Maju Rencana Tahun 2027		Perangkat Daerah Penanggung Jawab
							Target 2026	Pagu Indikatif (Rp)	Lokasi	Sumber Dana	Prioritas			Target	Pagu Indikatif (Rp)	
											Nasional	Daerah				
1	2	3	4	5	6	7	8	9	10	11	12	13	14	15	16	17
78	1 02 01	PROGRAM PENUNJANG URUSAN PEMERINTAHAN DAERAH KABUPATEN/KOTA	Indeks Kepuasan Masyarakat (IKM) BLUD Bidang Kesehatan	-			85 %	1.491.828.684,00						-	1.714.401.359,00	
	1 02 01 2.10	Peningkatan Pelayanan BLUD	Persentase Pelayanan BLUD	-			100 %	1.491.828.684,00					Masyarakat	-	1.714.401.359,00	
	1 02 01 2.10 0001	Pelayanan dan Penunjang Pelayanan	Jumlah BLUD yang Menyediakan Pelayanan dan Penunjang Pelayanan				1 Unit Kerja	1.491.828.684,00	Kab. Purworejo, Bagelen, Semua Kel/Desa	PENDAPATAN DARI BLUD, PENARIKAN SISA LEBIH PERHITUNGAN ANGGARAN BLUD	-	-	Masyarakat		1.714.401.359,00	UPT PUSKESMAS DADIREJO
79	1 02 02	PROGRAM PEMENUHAN UPAYA KESEHATAN PERORANGAN DAN UPAYA KESEHATAN MASYARAKAT	Persentase Pelayanan Kesehatan Penyakit Menular dan Penyakit Tidak Menular Persentase Pelayanan Kesehatan Sesuai Siklus Hidup				100 % 100 %	559.958.000,00						100 % 100 %	615.953.800,00	
	1 02 02 2.02	Penyediaan Layanan Kesehatan untuk UKM dan UKP Rujukan Tingkat Daerah Kabupaten/Kota	Angka Keberhasilan Pengobatan Tuberkulosis (Treatment Success Rate) Cakupan Penemuan dan Pengobatan Kasus Tuberkulosis (Treatment Coverage) Jumlah Dokumen Pelaksanaan Pelayanan Kesehatan Masyarakat Berdasarkan Siklus Hidup Jumlah Dokumen Pelaksanaan Pelayanan Kesehatan Pengendalian dan Pencegahan Penyakit				90,31 % 90,63 % 16 Dokumen 16 Dokumen	559.958.000,00					Masyarakat	91,25% 90,63% 16Dokumen 16Dokumen	615.953.800,00	
	1 02 02 2.02 0001	Pengelolaan Pelayanan Kesehatan Ibu Hamil	Jumlah Ibu Hamil yang Mendapatkan Pelayanan Kesehatan Sesuai Standar				135 Orang	117.120.000,00	Kab. Purworejo, Bagelen, Semua Kel/Desa	DAK NON FISIK-DANA BOK-BOK PUSKESMAS	-	-	Masyarakat		128.832.000,00	UPT PUSKESMAS DADIREJO
	1 02 02 2.02 0005	Pengelolaan Pelayanan Kesehatan pada Usia Pendidikan Dasar	Jumlah Anak Usia Pendidikan Dasar yang Mendapatkan Pelayanan Kesehatan Sesuai Standar				999 Orang	8.640.000,00		DAK NON FISIK-DANA BOK-BOK PUSKESMAS	-	-	Masyarakat		9.504.000,00	UPT PUSKESMAS DADIREJO
	1 02 02 2.02 0010	Pengelolaan Pelayanan Kesehatan Orang dengan Gangguan Jiwa Berat	Jumlah Orang yang Mendapatkan Pelayanan Kesehatan Orang dengan Gangguan Jiwa Berat Sesuai Standar				101 Orang	19.800.000,00		DAK NON FISIK-DANA BOK-BOK PUSKESMAS	-	-	Masyarakat		21.780.000,00	UPT PUSKESMAS DADIREJO
	1 02 02 2.02 0011	Pengelolaan Pelayanan Kesehatan Orang Terduga Tuberkulosis	Jumlah Orang Terduga Menderita Tuberkulosis yang Mendapatkan Pelayanan Sesuai Standar				167 Orang	7.080.000,00	Kab. Purworejo, Bagelen, Semua Kel/Desa	DAK NON FISIK-DANA BOK-BOK PUSKESMAS	-	-	Masyarakat		7.788.000,00	UPT PUSKESMAS DADIREJO
	1 02 02 2.02 0015	Pengelolaan Pelayanan Kesehatan Gizi Masyarakat	Jumlah Dokumen Hasil Pengelolaan Pelayanan Kesehatan Gizi Masyarakat				1 Dokumen	116.088.000,00	Kab. Purworejo, Bagelen, Semua Kel/Desa	DAK NON FISIK-DANA BOK-BOK PUSKESMAS	-	-	Masyarakat		127.696.800,00	UPT PUSKESMAS DADIREJO
	1 02 02 2.02 0016	Pengelolaan Pelayanan Kesehatan Kerja dan Olahraga	Jumlah Dokumen Hasil Pengelolaan Pelayanan Kesehatan Kerja dan Olahraga				1 Dokumen	4.080.000,00	Kab. Purworejo, Bagelen, Semua Kel/Desa	DAK NON FISIK-DANA BOK-BOK PUSKESMAS	-	-	Masyarakat		4.488.000,00	UPT PUSKESMAS DADIREJO
	1 02 02 2.02 0017	Pengelolaan Pelayanan Kesehatan Lingkungan	Jumlah Dokumen Hasil Pengelolaan Pelayanan Kesehatan Lingkungan				1 Dokumen	7.800.000,00	Kab. Purworejo, Bagelen, Semua Kel/Desa	DAK NON FISIK-DANA BOK-BOK PUSKESMAS	-	-	Masyarakat		8.580.000,00	UPT PUSKESMAS DADIREJO
	1 02 02 2.02 0020	Pengelolaan Surveilans Kesehatan	Jumlah Dokumen Hasil Pengelolaan Surveilans Kesehatan				1 Dokumen	40.800.000,00	Kab. Purworejo, Bagelen, Semua Kel/Desa	DAK NON FISIK-DANA BOK-BOK PUSKESMAS	-	-	Masyarakat		44.880.000,00	UPT PUSKESMAS DADIREJO
	1 02 02 2.02 0021	Pengelolaan Pelayanan Kesehatan Orang dengan Masalah Kesehatan Jiwa (ODMK)	Jumlah Orang dengan Masalah Kejiwaan (ODMK) yang Mendapatkan Pelayanan Kesehatan				450 Orang	3.360.000,00	Kab. Purworejo, Bagelen, Semua Kel/Desa	DAK NON FISIK-DANA BOK-BOK PUSKESMAS	-	-	Masyarakat		3.696.000,00	UPT PUSKESMAS DADIREJO
	1 02 02 2.02 0025	Pelayanan Kesehatan Penyakit Menular dan Tidak Menular														

No	Kode	Urusan / Bidang Urusan / Program / Kegiatan / Sub Kegiatan	Indikator Program / Kegiatan / Sub Kegiatan	Target Akhir Periode Renstra OPD	Realisasi Capaian RENJA OPD Tahun 2024	Prakiraan Capaian Target RENJA OPD Tahun 2025	Capaian Kinerja Dan Kerangka Pendanaan						Kelompok Sasaran	Prakiraan Maju Rencana Tahun 2027		Perangkat Daerah Penanggung Jawab	
							Target 2026	Pagu Indikatif (Rp)	Lokasi	Sumber Dana	Prioritas			Target	Pagu Indikatif (Rp)		
											Nasional	Daerah					
1																	
			Jumlah Dokumen Hasil Pelayanan Kesehatan Penyakit Menular dan Tidak Menular				1 Dokumen	89.750.000,00	Kab. Purworejo, Bagelen, Semua Kel/Desa	DAK NON FISIK-DANA BOK-BOK PUSKESMAS	-	-	Masyarakat		98.725.000,00	UPT PUSKESMAS DADIREJO	
1	02	2.02	0033	Operasional Pelayanan Puskesmas													
			Jumlah Dokumen Operasional Pelayanan Puskesmas				1 Dokumen	118.800.000,00	Kab. Purworejo, Bagelen, Semua Kel/Desa	DAK NON FISIK-DANA BOK-BOK PUSKESMAS	-	-	Masyarakat		130.680.000,00	UPT PUSKESMAS DADIREJO	
1	02	2.02	0044	Pengelolaan Pelayanan Kesehatan Reproduksi													
			Jumlah dokumen hasil pengelolaan pelayanan kesehatan reproduksi				1 Dokumen	14.640.000,00	Kab. Purworejo, Bagelen, Semua Kel/Desa	DAK NON FISIK-DANA BOK-BOK PUSKESMAS	-	-	Masyarakat		16.104.000,00	UPT PUSKESMAS DADIREJO	
1	02	2.02	0046	Pengelolaan upaya kesehatan Ibu dan Anak													
			Jumlah dokumen hasil pengelolaan upaya kesehatan ibu dan anak				1 Dokumen	480.000,00	Kab. Purworejo, Bagelen, Semua Kel/Desa	DAK NON FISIK-DANA BOK-BOK PUSKESMAS	-	-	Masyarakat		528.000,00	UPT PUSKESMAS DADIREJO	
1	02	2.02	0047	Pengelolaan Pelayanan Kelanjutan													
			Jumlah dokumen hasil pengelolaan pelayanan kelanjutan				1 Dokumen	11.520.000,00	Kab. Purworejo, Bagelen, Semua Kel/Desa	DAK NON FISIK-DANA BOK-BOK PUSKESMAS	-	-	Masyarakat		12.672.000,00	UPT PUSKESMAS DADIREJO	
80	1	02	05	PROGRAM PEMBERDAYAAN MASYARAKAT BIDANG KESEHATAN	Persentase Desa Siaga Aktif Mandiri	42 %	42 %	12.640.000,00						42 %	13.904.000,00		
1	02	05	2.03	Pengembangan dan Pelaksanaan Upaya Kesehatan Bersumber Daya Masyarakat (UKBM) Tingkat Daerah Kabupaten/Kota	Persentase Posyandu yang Menerapkan SPM Bidang Kesehatan	100%	100 %	12.640.000,00			-	-	Masyarakat	100%	13.904.000,00		
1	02	05	2.03	0001	Bimbingan Teknis dan Supervisi Pengembangan dan Pelaksanaan Upaya Kesehatan Bersumber Daya Masyarakat (UKBM)												
			Jumlah Dokumen Hasil Bimbingan Teknis dan Supervisi Upaya Kesehatan Bersumber Daya Masyarakat (UKBM)				1 Dokumen	12.640.000,00	Kab. Purworejo, Bagelen, Semua Kel/Desa	DAK NON FISIK-DANA BOK-BOK PUSKESMAS	-	-	Masyarakat		13.904.000,00	UPT PUSKESMAS DADIREJO	
			UPT PUSKESMAS BUBUTAN					2.118.574.433,00							2.073.928.936,00		
1				URUSAN PEMERINTAHAN WAJIB YANG BERKAITAN DENGAN PELAYANAN DASAR				2.118.574.433,00							2.073.928.936,00		
1	02			URUSAN PEMERINTAHAN BIDANG KESEHATAN				2.118.574.433,00							2.073.928.936,00		
81	1	02	01	PROGRAM PENUNJANG URUSAN PEMERINTAHAN DAERAH KABUPATEN/KOTA	Indeks Kepuasan Masyarakat (IKM) BLUD Bidang Kesehatan	-	85 %	1.621.379.433,00						-	1.527.014.436,00		
1	02	01	2.10	Peningkatan Pelayanan BLUD	Persentase Pelayanan BLUD	-	100 %	1.621.379.433,00			-	-	Masyarakat	-	1.527.014.436,00		
1	02	01	2.10	0001	Pelayanan dan Penunjang Pelayanan BLUD												
			Jumlah BLUD yang Menyediakan Pelayanan dan Penunjang Pelayanan				1 Unit Kerja	1.621.379.433,00	Kab. Purworejo, Purwodadi, Semua Kel/Desa	PENDAPATAN DARI BLUD, PENARIKAN SISA LEBIH PERHITUNGAN ANGGARAN BLUD	-	-	Masyarakat		1.527.014.436,00	UPT PUSKESMAS BUBUTAN	
82	1	02	02	PROGRAM PEMENUHAN UPAYA KESEHATAN PERORANGAN DAN UPAYA KESEHATAN MASYARAKAT	Persentase Pelayanan Kesehatan Penyakit Menular dan Penyakit Tidak Menular Persentase Pelayanan Kesehatan Sesuai Siklus Hidup		100 % 100 %	497.195.000,00						100 % 100 %	546.914.500,00		
1	02	02	2.02	Penyediaan Layanan Kesehatan untuk UKM dan UKP Rujukan Tingkat Daerah Kabupaten/Kota	Angka Keberhasilan Pengobatan Tuberkulosis (Treatment Success Rate) Cakupan Penemuan dan Pengobatan Kasus Tuberkulosis (Treatment Coverage) Jumlah Dokumen Pelaksanaan Pelayanan Kesehatan Masyarakat Berdasarkan Siklus Hidup Jumlah Dokumen Pelaksanaan Pelayanan Kesehatan Pengendalian dan Pencegahan Penyakit		90,31 % 90,63 % 16 Dokumen 16 Dokumen	497.195.000,00			-	-	Masyarakat	91,25% 90,63% 16Dokumen 16Dokumen	546.914.500,00		
1	02	02	2.02	0001	Pengelolaan Pelayanan Kesehatan Ibu Hamil												
			Jumlah Ibu Hamil yang Mendapatkan Pelayanan Kesehatan Sesuai Standar				222 Orang	53.000.000,00	Kab. Purworejo, Purwodadi, Semua Kel/Desa	DAK NON FISIK-DANA BOK-BOK PUSKESMAS	-	-	Masyarakat		58.300.000,00	UPT PUSKESMAS BUBUTAN	
1	02	02	2.02	0002	Pengelolaan Pelayanan Kesehatan Ibu Bersalin												

No	Kode	Urusan / Bidang Urusan / Program / Kegiatan / Sub Kegiatan	Indikator Program / Kegiatan / Sub Kegiatan	Target Akhir Periode Renstra OPD	Realisasi Capaian RENJA OPD Tahun 2024	Prakiraan Capaian Target RENJA OPD Tahun 2025	Capaian Kinerja Dan Kerangka Pendanaan						Kelompok Sasaran	Prakiraan Maju Rencana Tahun 2027		Perangkat Daerah Penanggung Jawab
							Target 2026	Pagu Indikatif (Rp)	Lokasi	Sumber Dana	Prioritas			Target	Pagu Indikatif (Rp)	
											Nasional	Daerah				
1	2	3	4	5	6	7	8	9	10	11	12	13	14	15	16	17
			Jumlah Ibu Bersalin yang Mendapatkan Pelayanan Kesehatan Sesuai Standar				211 Orang	1.860.000,00	Kab. Purworejo, Purwodadi, Semua Kel/Desa	DAK NON FISIK-DANA BOK-BOK PUSKESMAS	-	-	Masyarakat		2.046.000,00	UPT PUSKESMAS BUBUTAN
1	02	02	2.02	0004	Pengelolaan Pelayanan Kesehatan Balita											
			Jumlah Balita yang Mendapatkan Pelayanan Kesehatan Sesuai Standar				1050 Orang	113.100.000,00	Kab. Purworejo, Purwodadi, Semua Kel/Desa	DAK NON FISIK-DANA BOK-BOK PUSKESMAS	-	-	Masyarakat		124.410.000,00	UPT PUSKESMAS BUBUTAN
1	02	02	2.02	0005	Pengelolaan Pelayanan Kesehatan pada Usia Pendidikan Dasar											
			Jumlah Anak Usia Pendidikan Dasar yang Mendapatkan Pelayanan Kesehatan Sesuai Standar				3506 Orang	34.080.000,00	Kab. Purworejo, Purwodadi, Semua Kel/Desa	DAK NON FISIK-DANA BOK-BOK PUSKESMAS	-	-	Masyarakat		37.488.000,00	UPT PUSKESMAS BUBUTAN
1	02	02	2.02	0006	Pengelolaan Pelayanan Kesehatan pada Usia Produktif											
			Jumlah Penduduk Usia Produktif yang Mendapatkan Pelayanan Kesehatan Sesuai Standar				14381 Orang	16.140.000,00	Kab. Purworejo, Purwodadi, Semua Kel/Desa	DAK NON FISIK-DANA BOK-BOK PUSKESMAS	-	-	Masyarakat		17.754.000,00	UPT PUSKESMAS BUBUTAN
1	02	02	2.02	0007	Pengelolaan Pelayanan Kesehatan pada Usia Lanjut											
			Jumlah Penduduk Usia Lanjut yang Mendapatkan Pelayanan Kesehatan Sesuai Standar				3940 Orang	51.840.000,00	Kab. Purworejo, Purwodadi, Semua Kel/Desa	DAK NON FISIK-DANA BOK-BOK PUSKESMAS	-	-	Masyarakat		57.024.000,00	UPT PUSKESMAS BUBUTAN
1	02	02	2.02	0011	Pengelolaan Pelayanan Kesehatan Orang Terduga Tuberkulosis											
			Jumlah Orang Terduga Menderita Tuberkulosis yang Mendapatkan Pelayanan Sesuai Standar				289 Orang	10.560.000,00	Kab. Purworejo, Purwodadi, Semua Kel/Desa	DAK NON FISIK-DANA BOK-BOK PUSKESMAS	-	-	Masyarakat		11.616.000,00	UPT PUSKESMAS BUBUTAN
1	02	02	2.02	0012	Pengelolaan Pelayanan Kesehatan Orang dengan Risiko Terinfeksi HIV											
			Jumlah Orang Terduga Menderita HIV yang Mendapatkan Pelayanan Sesuai Standar				335 Orang	3.600.000,00	Kab. Purworejo, Purwodadi, Semua Kel/Desa	DAK NON FISIK-DANA BOK-BOK PUSKESMAS	-	-	Masyarakat		3.960.000,00	UPT PUSKESMAS BUBUTAN
1	02	02	2.02	0015	Pengelolaan Pelayanan Kesehatan Gizi Masyarakat											
			Jumlah Dokumen Hasil Pengelolaan Pelayanan Kesehatan Gizi Masyarakat				1 Dokumen	37.940.000,00	Kab. Purworejo, Purwodadi, Semua Kel/Desa	DAK NON FISIK-DANA BOK-BOK PUSKESMAS	-	-	Masyarakat		41.734.000,00	UPT PUSKESMAS BUBUTAN
1	02	02	2.02	0016	Pengelolaan Pelayanan Kesehatan Kerja dan Olahraga											
			Jumlah Dokumen Hasil Pengelolaan Pelayanan Kesehatan Kerja dan Olahraga				1 Dokumen	780.000,00	Kab. Purworejo, Purwodadi, Semua Kel/Desa	DAK NON FISIK-DANA BOK-BOK PUSKESMAS	-	-	Masyarakat		858.000,00	UPT PUSKESMAS BUBUTAN
1	02	02	2.02	0017	Pengelolaan Pelayanan Kesehatan Lingkungan											
			Jumlah Dokumen Hasil Pengelolaan Pelayanan Kesehatan Lingkungan				1 Dokumen	6.120.000,00	Kab. Purworejo, Purwodadi, Semua Kel/Desa	DAK NON FISIK-DANA BOK-BOK PUSKESMAS	-	-	Masyarakat		6.732.000,00	UPT PUSKESMAS BUBUTAN
1	02	02	2.02	0018	Pengelolaan Pelayanan Promosi Kesehatan											
			Jumlah Dokumen Hasil Pengelolaan Pelayanan Promosi Kesehatan				1 Dokumen	54.075.000,00	Kab. Purworejo, Purwodadi, Semua Kel/Desa	DAK NON FISIK-DANA BOK-BOK PUSKESMAS	-	-	Masyarakat		59.482.500,00	UPT PUSKESMAS BUBUTAN
1	02	02	2.02	0020	Pengelolaan Surveilans Kesehatan											
			Jumlah Dokumen Hasil Pengelolaan Surveilans Kesehatan				1 Dokumen	7.560.000,00	Kab. Purworejo, Purwodadi, Semua Kel/Desa	DAK NON FISIK-DANA BOK-BOK PUSKESMAS	-	-	Masyarakat		8.316.000,00	UPT PUSKESMAS BUBUTAN
1	02	02	2.02	0022	Pengelolaan Pelayanan Kesehatan Jiwa dan NAPZA											
			Jumlah Penyalahguna NAPZA yang Mendapatkan Pelayanan Kesehatan				179 Orang	11.880.000,00	Kab. Purworejo, Purwodadi, Semua Kel/Desa	DAK NON FISIK-DANA BOK-BOK PUSKESMAS	-	-	Masyarakat		13.068.000,00	UPT PUSKESMAS BUBUTAN
1	02	02	2.02	0025	Pelayanan Kesehatan Penyakit Menular dan Tidak Menular											
			Jumlah Dokumen Hasil Pelayanan Kesehatan Penyakit Menular dan Tidak Menular				1 Dokumen	1.560.000,00	Kab. Purworejo, Purwodadi, Semua Kel/Desa	DAK NON FISIK-DANA BOK-BOK PUSKESMAS	-	-	Masyarakat		1.716.000,00	UPT PUSKESMAS BUBUTAN
1	02	02	2.02	0033	Operasional Pelayanan Puskesmas											
			Jumlah Dokumen Operasional Pelayanan Puskesmas				1 Dokumen	65.920.000,00	Kab. Purworejo, Purwodadi, Semua Kel/Desa	DAK NON FISIK-DANA BOK-BOK PUSKESMAS	-	-	Masyarakat		72.512.000,00	UPT PUSKESMAS BUBUTAN
1	02	02	2.02	0044	Pengelolaan Pelayanan Kesehatan Reproduksi											
			Jumlah dokumen hasil pengelolaan pelayanan kesehatan reproduksi				1 Dokumen	27.180.000,00	Kab. Purworejo, Purwodadi, Semua Kel/Desa	DAK NON FISIK-DANA BOK-BOK PUSKESMAS	-	-	Masyarakat		29.898.000,00	UPT PUSKESMAS BUBUTAN
			UPT PUSKESMAS BANYUASIN					1.941.064.815,00							2.096.865.394,00	
1			URUSAN PEMERINTAHAN WAJIB YANG BERKAITAN DENGAN PELAYANAN DASAR					1.941.064.815,00							2.096.865.394,00	

No	Kode	Urusan / Bidang Urusan / Program / Kegiatan / Sub Kegiatan	Indikator Program / Kegiatan / Sub Kegiatan	Target Akhir Periode Renstra OPD	Realisasi Capaian RENJA OPD Tahun 2024	Prakiraan Capaian Target RENJA OPD Tahun 2025	Capaian Kinerja Dan Kerangka Pendanaan						Kelompok Sasaran	Prakiraan Maju Rencana Tahun 2027		Perangkat Daerah Penanggung Jawab
							Target 2026	Pagu Indikatif (Rp)	Lokasi	Sumber Dana	Prioritas			Target	Pagu Indikatif (Rp)	
											Nasional	Daerah				
1	2	3	4	5	6	7	8	9	10	11	12	13	14	15	16	17
83	1 02 01	URUSAN PEMERINTAHAN BIDANG KESEHATAN PROGRAM PENUNJANG URUSAN PEMERINTAHAN DAERAH KABUPATEN/KOTA	Indeks Kepuasan Masyarakat (IKM) BLUD Bidang Kesehatan	-			85 %	1.941.064.815,00 1.625.245.815,00						-	2.096.865.394,00 1.749.968.494,00	
1	02 01 2.10	Peningkatan Pelayanan BLUD	Persentase Pelayanan BLUD	-			100 %	1.625.245.815,00			-	-	Masyarakat	-	1.749.968.494,00	
1	02 01 2.10 0001	Pelayanan dan Penunjang Pelayanan BLUD	Jumlah BLUD yang Menyediakan Pelayanan dan Penunjang Pelayanan				1 Unit Kerja	1.625.245.815,00	Kab. Purworejo, Loano, Semua Kel/Desa	PENDAPATAN DARI BLUD, PENARIKAN SISA LEBIH PERHITUNGAN ANGGARAN BLUD	-	-	Masyarakat		1.749.968.494,00	UPT PUSKESMAS BANYUASIN
84	1 02 02	PROGRAM PEMENUHAN UPAYA KESEHATAN PERORANGAN DAN UPAYA KESEHATAN MASYARAKAT	Persentase Pelayanan Kesehatan Penyakit Menular dan Penyakit Tidak Menular Persentase Pelayanan Kesehatan Sesuai Siklus Hidup				100 % 100 %	309.549.000,00						100 % 100 %	339.999.900,00	
1	02 02 2.02	Penyediaan Layanan Kesehatan untuk UKM dan UKP Rujukan Tingkat Daerah Kabupaten/Kota	Angka Keberhasilan Pengobatan Tuberkulosis (Treatment Success Rate) Cakupan Penemuan dan Pengobatan Kasus Tuberkulosis (Treatment Coverage) Jumlah Dokumen Pelaksanaan Pelayanan Kesehatan Masyarakat Berdasarkan Siklus Hidup Jumlah Dokumen Pelaksanaan Pelayanan Kesehatan Pengendalian dan Pencegahan Penyakit				90,31 % 90,63 % 16 Dokumen 16 Dokumen	309.549.000,00			-	-	Masyarakat	91,25% 90,63% 16Dokumen 16Dokumen	339.999.900,00	
1	02 02 2.02 0001	Pengelolaan Pelayanan Kesehatan Ibu Hamil	Jumlah Ibu Hamil yang Mendapatkan Pelayanan Kesehatan Sesuai Standar				164 Orang	36.000.000,00	Kab. Purworejo, Loano, Semua Kel/Desa	DAK NON FISIK-DANA BOK-BOK PUSKESMAS	-	-	Masyarakat		39.600.000,00	UPT PUSKESMAS BANYUASIN
1	02 02 2.02 0005	Pengelolaan Pelayanan Kesehatan pada Usia Pendidikan Dasar	Jumlah Anak Usia Pendidikan Dasar yang Mendapatkan Pelayanan Kesehatan Sesuai Standar				1677 Orang	7.020.000,00	Kab. Purworejo, Loano, Semua Kel/Desa	DAK NON FISIK-DANA BOK-BOK PUSKESMAS	-	-	Masyarakat		7.722.000,00	UPT PUSKESMAS BANYUASIN
1	02 02 2.02 0010	Pengelolaan Pelayanan Kesehatan Orang dengan Gangguan Jiwa Berat	Jumlah Orang yang Mendapatkan Pelayanan Kesehatan Orang dengan Gangguan Jiwa Berat Sesuai Standar				91 Orang	4.440.000,00	Kab. Purworejo, Loano, Semua Kel/Desa	DAK NON FISIK-DANA BOK-BOK PUSKESMAS	-	-	Masyarakat		4.884.000,00	UPT PUSKESMAS BANYUASIN
1	02 02 2.02 0011	Pengelolaan Pelayanan Kesehatan Orang Terduga Tuberkulosis	Jumlah Orang Terduga Menderita Tuberkulosis yang Mendapatkan Pelayanan Sesuai Standar				159 Orang	5.040.000,00	Kab. Purworejo, Loano, Semua Kel/Desa	DAK NON FISIK-DANA BOK-BOK PUSKESMAS	-	-	Masyarakat		5.040.000,00	UPT PUSKESMAS BANYUASIN
1	02 02 2.02 0015	Pengelolaan Pelayanan Kesehatan Gizi Masyarakat	Jumlah Dokumen Hasil Pengelolaan Pelayanan Kesehatan Gizi Masyarakat				1 Dokumen	60.720.000,00	Kab. Purworejo, Loano, Semua Kel/Desa	DAK NON FISIK-DANA BOK-BOK PUSKESMAS	-	-	Masyarakat		66.792.000,00	UPT PUSKESMAS BANYUASIN
1	02 02 2.02 0016	Pengelolaan Pelayanan Kesehatan Kerja dan Olahraga	Jumlah Dokumen Hasil Pengelolaan Pelayanan Kesehatan Kerja dan Olahraga				1 Dokumen	600.000,00	Kab. Purworejo, Loano, Semua Kel/Desa	DAK NON FISIK-DANA BOK-BOK PUSKESMAS	-	-	Masyarakat		660.000,00	UPT PUSKESMAS BANYUASIN
1	02 02 2.02 0017	Pengelolaan Pelayanan Kesehatan Lingkungan	Jumlah Dokumen Hasil Pengelolaan Pelayanan Kesehatan Lingkungan				1 Dokumen	2.760.000,00	Kab. Purworejo, Loano, Semua Kel/Desa	DAK NON FISIK-DANA BOK-BOK PUSKESMAS	-	-	Masyarakat		3.036.000,00	UPT PUSKESMAS BANYUASIN
1	02 02 2.02 0020	Pengelolaan Surveilans Kesehatan	Jumlah Dokumen Hasil Pengelolaan Surveilans Kesehatan				1 Dokumen	1.800.000,00	Kab. Purworejo, Loano, Semua Kel/Desa	DAK NON FISIK-DANA BOK-BOK PUSKESMAS	-	-	Masyarakat		1.980.000,00	UPT PUSKESMAS BANYUASIN
1	02 02 2.02 0021	Pengelolaan Pelayanan Kesehatan Orang dengan Masalah Kesehatan Jiwa (ODMK)	Jumlah Orang dengan Masalah Kejiwaan (ODMK) yang Mendapatkan Pelayanan Kesehatan				91 Orang	2.520.000,00	Kab. Purworejo, Loano, Semua Kel/Desa	DAK NON FISIK-DANA BOK-BOK PUSKESMAS	-	-	Masyarakat		2.772.000,00	UPT PUSKESMAS BANYUASIN
1	02 02 2.02 0025	Pelayanan Kesehatan Penyakit Menular dan Tidak Menular														

No	Kode	Urusan / Bidang Urusan / Program / Kegiatan / Sub Kegiatan	Indikator Program / Kegiatan / Sub Kegiatan	Target Akhir Periode Renstra OPD	Realisasi Capaian RENJA OPD Tahun 2024	Prakiraan Capaian Target RENJA OPD Tahun 2025	Capaian Kinerja Dan Kerangka Pendanaan						Kelompok Sasaran	Prakiraan Maju Rencana Tahun 2027		Perangkat Daerah Penanggung Jawab
							Target 2026	Pagu Indikatif (Rp)	Lokasi	Sumber Dana	Prioritas			Target	Pagu Indikatif (Rp)	
											Nasional	Daerah				
1	2	3	4	5	6	7	8	9	10	11	12	13	14	15	16	17
			Jumlah Dokumen Hasil Pelayanan Kesehatan Penyakit Menular dan Tidak Menular				1 Dokumen	91.400.000,00	Kab. Purworejo, Loano, Semua Kel/Desa	DAK NON FISIK-DANA BOK-BOK PUSKESMAS	-	-	Masyarakat		100.540.000,00	UPT PUSKESMAS BANYUASIN
1	02	02	2.02	0033	Operasional Pelayanan Puskesmas											
			Jumlah Dokumen Operasional Pelayanan Puskesmas				1 Dokumen	79.859.000,00	Kab. Purworejo, Loano, Semua Kel/Desa	DAK NON FISIK-DANA BOK-BOK PUSKESMAS	-	-	Masyarakat		87.844.900,00	UPT PUSKESMAS BANYUASIN
1	02	02	2.02	0042	Pengelolaan pelayanan kesehatan Malaria											
			Jumlah orang yang mendapatkan pelayanan kesehatan malaria				3 Orang	900.000,00	Kab. Purworejo, Loano, Semua Kel/Desa	DAK NON FISIK-DANA BOK-BOK PUSKESMAS	-	-	Masyarakat		990.000,00	UPT PUSKESMAS BANYUASIN
1	02	02	2.02	0044	Pengelolaan Pelayanan Kesehatan Reproduksi											
			Jumlah dokumen hasil pengelolaan pelayanan kesehatan reproduksi				1 Dokumen	14.930.000,00	Kab. Purworejo, Loano, Semua Kel/Desa	DAK NON FISIK-DANA BOK-BOK PUSKESMAS	-	-	Masyarakat		16.423.000,00	UPT PUSKESMAS BANYUASIN
1	02	02	2.02	0046	Pengelolaan upaya kesehatan Ibu dan Anak											
			Jumlah dokumen hasil pengelolaan upaya kesehatan ibu dan anak				1 Dokumen	360.000,00	Kab. Purworejo, Loano, Semua Kel/Desa	DAK NON FISIK-DANA BOK-BOK PUSKESMAS	-	-	Masyarakat		396.000,00	UPT PUSKESMAS BANYUASIN
1	02	02	2.02	0047	Pengelolaan Pelayanan Kelanjutan											
			Jumlah dokumen hasil pengelolaan pelayanan kelanjutan				1 Dokumen	1.200.000,00	Kab. Purworejo, Loano, Semua Kel/Desa	DAK NON FISIK-DANA BOK-BOK PUSKESMAS	-	-	Masyarakat		1.320.000,00	UPT PUSKESMAS BANYUASIN
85	1	02	05		PROGRAM PEMBERDAYAAN MASYARAKAT BIDANG KESEHATAN	Persentase Desa Siaga Aktif Mandiri	42 %							42 %	6.897.000,00	
1	02	05	2.03		Pengembangan dan Pelaksanaan Upaya Kesehatan Bersumber Daya Masyarakat (UKBM) Tingkat Daerah Kabupaten/Kota	Persentase Posyandu yang Menerapkan SPM Bidang Kesehatan	100%						Masyarakat	100%	6.897.000,00	
1	02	05	2.03	0001	Bimbingan Teknis dan Supervisi Pengembangan dan Pelaksanaan Upaya Kesehatan Bersumber Daya Masyarakat (UKBM)											
			Jumlah Dokumen Hasil Bimbingan Teknis dan Supervisi Upaya Kesehatan Bersumber Daya Masyarakat (UKBM)				1 Dokumen	6.270.000,00	Kab. Purworejo, Loano, Semua Kel/Desa	DAK NON FISIK-DANA BOK-BOK PUSKESMAS	-	-	Masyarakat		6.897.000,00	UPT PUSKESMAS BANYUASIN
J U M L A H								306.182.395.210,00							284.120.809.573,00	

RSUD R.A.A TJOKRONEGORO KABUPATEN PURWOREJO
TAHUN 2026

No	Kode	Urusan / Bidang Urusan / Program / Kegiatan / Sub Kegiatan	Indikator Program / Kegiatan / Sub Kegiatan	Target Akhir Periode Renstra OPD	Realisasi Capaian RENJA OPD Tahun 2024	Prakiraan Capaian Target RENJA OPD Tahun 2025	Capaian Kinerja Dan Kerangka Pendanaan					Kelompok Sasaran	Prakiraan Maju Rencana Tahun 2027		Perangkat Daerah Penanggung Jawab			
							Target 2026	Pagu Indikatif (Rp)	Lokasi	Sumber Dana	Prioritas		Target	Pagu Indikatif (Rp)				
											Nasional					Daerah		
1		RSUD R.A.A TJOKRONEGORO						95.584.946.443,00							103.134.358.790,00			
1		URUSAN PEMERINTAHAN WAJIB YANG BERKAITAN DENGAN PELAYANAN DASAR						95.584.946.443,00							103.134.358.790,00			
1	02	URUSAN PEMERINTAHAN BIDANG KESEHATAN						95.584.946.443,00							103.134.358.790,00			
1	1	02	01		PROGRAM PENUNJANG URUSAN PEMERINTAHAN DAERAH KABUPATEN/KOTA	Indeks Kepuasan Masyarakat (IKM) BLUD Bidang Kesehatan	-		85 %	65.379.500.000,00					-	68.166.944.865,00		
1	02	01	2.10		Peningkatan Pelayanan BLUD	Persentase Pelayanan BLUD	-		100 %	65.379.500.000,00				Masyarakat dan Aparatur	-	68.166.944.865,00		
1	02	01	2.10	0001	Pelayanan dan Penunjang Pelayanan BLUD													
						Jumlah BLUD yang Menyediakan Pelayanan dan Penunjang Pelayanan			1 Unit Kerja	65.379.500.000,00	Kab. Purworejo, Banyuwirip, Borokulon	PENDAPATAN DARI BLUD, PENARIKAN SISA LEBIH PERHITUNGAN ANGGARAN BLUD	-	-	Masyarakat dan Aparatur	68.166.944.865,00	RSUD R.A.A TJOKRONEGORO	
2	1	02	02		PROGRAM PEMENUHAN UPAYA KESEHATAN PERORANGAN DAN UPAYA KESEHATAN MASYARAKAT	Persentase Fasilitas Pelayanan Kesehatan yang Terakreditasi Paripurna	80 %		80 %	30.205.446.443,00					80 %	34.967.413.925,00		
1	02	02	2.01		Penyediaan Fasilitas Pelayanan Kesehatan untuk UKM dan UKP Kewenangan Daerah Kabupaten/Kota	Persentase Fasilitas Pelayanan Kesehatan yang Memenuhi Kelengkapan Sarana Prasarana Alat Kesehatan	75%		70 %	30.205.446.443,00	Kab. Purworejo, Semua Kecamatan, Semua Kel/Desa		-	-	-	75%	34.967.413.925,00	
1	02	02	2.01	0014	Pengadaan Alat Kesehatan/Alat Penunjang Medik Fasilitas Pelayanan Kesehatan	Jumlah Alat Kesehatan/Alat Penunjang Medik Fasilitas Pelayanan Kesehatan yang Disediakan			61 Unit	3.226.911.343,00	Kab. Purworejo, Banyuwirip, Borokulon	DBH CUKAI HASIL TEMBAKAU (CHT)	-	-	-		5.255.589.585,00	RSUD R.A.A TJOKRONEGORO
1	02	02	2.01	0022	Pengembangan Rumah Sakit	Jumlah Rumah sakit yang ditingkatkan sarana, prasarana, alat kesehatan dan SDM agar sesuai standar jenis pelayanan rumah sakit berdasarkan kelas rumah sakit yang memenuhi rasio tempat tidur terhadap jumlah penduduk minimal 1:1000 dan/atau dalam rangka peningkatan kapasitas pelayanan rumah sakit			13 Unit	26.978.535.100,00	Kab. Purworejo, Banyuwirip, Borokulon	DAK FISIK-BIDANG KESEHATAN DAN KB-REGULER-PELAYANAN KESEHATAN RUJUKAN	-	-	-		29.711.824.340,00	RSUD R.A.A TJOKRONEGORO
							J U M L A H			95.584.946.443,00						103.134.358.790,00		

RSUD DR. TJITROWARDOJO KABUPATEN PURWOREJO
TAHUN 2026

No	Kode	Urusan / Bidang Urusan / Program / Kegiatan / Sub Kegiatan	Indikator Program / Kegiatan / Sub Kegiatan	Target Akhir Periode Renstra OPD	Realisasi Capaian RENJA OPD Tahun 2024	Prakiraan Capaian Target RENJA OPD Tahun 2025	Capaian Kinerja Dan Kerangka Pendanaan					Kelompok Sasaran	Prakiraan Maju Rencana Tahun 2027		Perangkat Daerah Penanggung Jawab		
							Target 2026	Pagu Indikatif (Rp)	Lokasi	Sumber Dana	Prioritas		Target	Pagu Indikatif (Rp)			
											Nasional					Daerah	
1		RSUD DR. TJITROWARDOJO						234.577.958.449,00							235.960.000.000,00		
1	02	URUSAN PEMERINTAHAN WAJIB YANG BERKAITAN DENGAN PELAYANAN DASAR						234.577.958.449,00							235.960.000.000,00		
1	02	URUSAN PEMERINTAHAN BIDANG KESEHATAN						234.577.958.449,00							235.960.000.000,00		
1	1	02	01		PROGRAM PENUNJANG URUSAN PEMERINTAHAN DAERAH KABUPATEN/KOTA	Indeks Kepuasan Masyarakat (IKM) BLUD Bidang Kesehatan	-		85 %	232.111.079.449,00					-	200.000.000.000,00	
1	02	01	2.10		Peningkatan Pelayanan BLUD	Persentase Pelayanan BLUD	-		100 %	232.111.079.449,00					-	200.000.000.000,00	
1	02	01	2.10	0001	Pelayanan dan Penunjang Pelayanan BLUD	Jumlah BLUD yang Menyediakan Pelayanan dan Penunjang Pelayanan			1 Unit Kerja	232.111.079.449,00	Kab. Purworejo, Purworejo, Doplang	PENDAPATAN DARI BLUD, PENARIKAN SISA LEBIH PERHITUNGAN ANGGARAN BLUD	-	-	-	200.000.000.000,00	RSUD DR. TJITROWARDOJO
2	1	02	02		PROGRAM PEMENUHAN UPAYA KESEHATAN PERORANGAN DAN UPAYA KESEHATAN MASYARAKAT	Persentase fasilitas Pelayanan kesehatan yang terakreditasi Paripurna	80 %		80 %	2.466.879.000,00					80 %	35.960.000.000,00	
1	02	02	2.01		Penyediaan Fasilitas Pelayanan Kesehatan untuk UKM dan UKP Kewenangan Daerah Kabupaten/Kota	Persentase Fasilitas Pelayanan Kesehatan yang memenuhi kelengkapan Sarana Prasarana Alat Kesehatan	75%		70 %	2.466.879.000,00	Kab. Purworejo, Semua Kecamatan, Semua Kel/Desa		-	-	-	75%	35.960.000.000,00
1	02	02	2.01	0014	Pengadaan Alat Kesehatan/Alat Penunjang Medik Fasilitas Pelayanan Kesehatan	Jumlah Alat Kesehatan/Alat Penunjang Medik Fasilitas Pelayanan Kesehatan yang Disediakan			1 Unit	1.466.879.000,00	Kab. Purworejo, Purworejo, Doplang	DBH CUKAI HASIL TEMBAKAU (CHT), DAK FISIK-BIDANG KESEHATAN DAN KB-REGULER-PELAYANAN KESEHATAN RUJUKAN	-	-	-	3.000.000.000,00	RSUD DR. TJITROWARDOJO
1	02	02	2.01	0022	Pengembangan Rumah Sakit	Jumlah Rumah sakit yang ditingkatkan sarana, prasarana, alat kesehatan dan SDM agar sesuai standar jenis pelayanan rumah sakit berdasarkan kelas rumah sakit yang memenuhi rasio tempat tidur terhadap jumlah penduduk minimal 1:1000 dan/atau dalam rangka peningkatan kapasitas pelayanan rumah sakit			0 Unit	1.000.000.000,00	Kab. Purworejo, Purworejo, Doplang	DANA ALOKASI UMUM (DAU), DAK FISIK-BIDANG KESEHATAN DAN KB-REGULER-PELAYANAN KESEHATAN RUJUKAN	-	-	-	32.960.000.000,00	RSUD DR. TJITROWARDOJO
							J U M L A H			234.577.958.449,00						235.960.000.000,00	

**DINAS PEKERJAAN UMUM DAN PENATAAN RUANG KABUPATEN PURWOREJO
TAHUN 2026**

No	Kode	Urusan / Bidang Urusan / Program / Kegiatan / Sub Kegiatan	Indikator Program / Kegiatan / Sub Kegiatan	Target Akhir Periode Renstra OPD	Realisasi Capaian RENJA OPD Tahun 2024	Prakiraan Capaian Target RENJA OPD Tahun 2025	Capaian Kinerja Dan Kerangka Pendanaan					Kelompok Sasaran	Prakiraan Maju Rencana Tahun 2027		Perangkat Daerah Penanggung Jawab			
							Target 2026	Pagu Indikatif (Rp)	Lokasi	Sumber Dana	Prioritas		Target	Pagu Indikatif (Rp)				
											Nasional					Daerah		
1			DINAS PEKERJAAN UMUM DAN PENATAAN RUANG															
1			URUSAN PEMERINTAHAN WAJIB YANG BERKAITAN DENGAN PELAYANAN DASAR						89.869.801.054,92						382.277.870.000,00			
	03		URUSAN PEMERINTAHAN BIDANG PEKERJAAN UMUM DAN PENATAAN RUANG						89.869.801.054,92						382.277.870.000,00			
1	1	03	01	PROGRAM PENUNJANG URUSAN PEMERINTAHAN DAERAH KABUPATEN/KOTA	Persentase Pelaksanaan Penunjang Urusan Pemerintahan Daerah Kabupaten	-			100,00 %	21.003.658.854,92					26.915.000.000,00			
				Perencanaan, Penganggaran, dan Evaluasi Kinerja Perangkat Daerah	Jumlah Dokumen Perencanaan, Penganggaran, dan Evaluasi Kinerja Perangkat Daerah	-			3 Dokumen	197.685.400,00				Aparatur	-	424.800.000,00		
1	03	01	2.01	0001	Penyusunan Dokumen Perencanaan Perangkat Daerah													
					Jumlah Dokumen Perencanaan Perangkat Daerah				22 Dokumen	150.604.200,00	Kab. Purworejo, Semua Kecamatan, Semua Kel/Desa	DANA ALOKASI UMUM (DAU)	-	-	Aparatur	-	302.500.000,00	DINAS PEKERJAAN UMUM DAN PENATAAN RUANG
1	03	01	2.01	0002	Koordinasi dan Penyusunan Dokumen RKA-SKPD													
					Jumlah Dokumen RKA-SKPD dan Laporan Hasil Koordinasi Penyusunan Dokumen RKA-SKPD				0 Dokumen	0,00	Kab. Purworejo, Semua Kecamatan, Semua Kel/Desa	DANA ALOKASI UMUM (DAU)	-	-	Aparatur	-	24.200.000,00	DINAS PEKERJAAN UMUM DAN PENATAAN RUANG
1	03	01	2.01	0004	Koordinasi dan Penyusunan DPA-SKPD													
					Jumlah Dokumen DPA-SKPD dan Laporan Hasil Koordinasi Penyusunan Dokumen DPA-SKPD				0 Dokumen	0,00	Kab. Purworejo, Semua Kecamatan, Semua Kel/Desa	DANA ALOKASI UMUM (DAU)	-	-	Aparatur	-	7.300.000,00	DINAS PEKERJAAN UMUM DAN PENATAAN RUANG
1	03	01	2.01	0006	Koordinasi dan Penyusunan Laporan Capaian Kinerja dan Ikhtisar Realisasi Kinerja SKPD													
					Jumlah Laporan Capaian Kinerja dan Ikhtisar Realisasi Kinerja SKPD dan Laporan Hasil Koordinasi Penyusunan Laporan Capaian Kinerja dan Ikhtisar Realisasi Kinerja SKPD				0 Laporan	0,00	Kab. Purworejo, Semua Kecamatan, Semua Kel/Desa	DANA ALOKASI UMUM (DAU)	-	-	Aparatur	-	54.500.000,00	DINAS PEKERJAAN UMUM DAN PENATAAN RUANG
1	03	01	2.01	0007	Evaluasi Kinerja Perangkat Daerah													
					Jumlah Laporan Evaluasi Kinerja Perangkat Daerah				24 Laporan	45.081.200,00	Kab. Purworejo, Semua Kecamatan, Semua Kel/Desa	DANA ALOKASI UMUM (DAU)	-	-	Aparatur	-	36.300.000,00	DINAS PEKERJAAN UMUM DAN PENATAAN RUANG
1	03	01	2.01	0008	Penyelenggaraan Walidata Pendukung Statistik Sektoral Daerah													
					Jumlah Dokumen Hasil Penyelenggaraan Walidata Pendukung Statistik Sektoral Daerah				1 Dokumen	2.000.000,00	-	DANA ALOKASI UMUM (DAU)	-	-	Aparatur	-	0,00	DINAS PEKERJAAN UMUM DAN PENATAAN RUANG
1	03	01	2.02	Administrasi Keuangan Perangkat Daerah	Persentase Layanan Administrasi Keuangan Perangkat Daerah	-			100,00 %	18.502.993.854,92								
1	03	01	2.02	0001	Penyediaan Gaji dan Tunjangan ASN													
					Jumlah Orang yang Menerima Gaji dan Tunjangan ASN				120 Orang/bulan	18.460.858.054,92	Kab. Purworejo, Semua Kecamatan, Semua Kel/Desa	DANA ALOKASI UMUM (DAU)	-	-	Aparatur	-	16.500.000.000,00	DINAS PEKERJAAN UMUM DAN PENATAAN RUANG
1	03	01	2.02	0005	Koordinasi dan Penyusunan Laporan Keuangan Akhir Tahun SKPD													
					Jumlah Laporan Keuangan Akhir Tahun SKPD dan Laporan Hasil Koordinasi Penyusunan Laporan Keuangan Akhir Tahun SKPD				6 Laporan	0,00	Kab. Purworejo, Semua Kecamatan, Semua Kel/Desa	DANA ALOKASI UMUM (DAU)	-	-	Aparatur	-	3.600.000,00	DINAS PEKERJAAN UMUM DAN PENATAAN RUANG
1	03	01	2.02	0007	Koordinasi dan Penyusunan Laporan Keuangan Bulanan/ Triwulanan/ Semesteran SKPD													
					Jumlah Laporan Keuangan Bulanan/ Triwulanan/ Semesteran SKPD dan Laporan Koordinasi Penyusunan Laporan Keuangan Bulanan/Triwulanan/Semesteran SKPD				44 Laporan	42.135.800,00	Kab. Purworejo, Semua Kecamatan, Semua Kel/Desa	DANA ALOKASI UMUM (DAU)	-	-	Aparatur	-	65.300.000,00	DINAS PEKERJAAN UMUM DAN PENATAAN RUANG
1	03	01	2.03	Administrasi Barang Milik Daerah pada Perangkat Daerah	Persentase Layanan Administrasi Barang Milik Daerah (BMD) pada Perangkat Daerah	-			100,00 %	154.186.600,00								
1	03	01	2.03	0003	Koordinasi dan Penilaian Barang Milik Daerah SKPD													
					Jumlah Laporan Hasil Penilaian Barang Milik Daerah dan Hasil Koordinasi Penilaian Barang Milik Daerah SKPD				0 Laporan	0,00	Kab. Purworejo, Semua Kecamatan, Semua Kel/Desa	DANA ALOKASI UMUM (DAU)	-	-	Aparatur	-	24.200.000,00	DINAS PEKERJAAN UMUM DAN PENATAAN RUANG
1	03	01	2.03	0006	Penatausahaan Barang Milik Daerah pada SKPD													

No	Kode	Urusan / Bidang Urusan / Program / Kegiatan / Sub Kegiatan	Indikator Program / Kegiatan / Sub Kegiatan	Target Akhir Periode Renstra OPD	Realisasi Capaian RENJA OPD Tahun 2024	Prakiraan Capaian Target RENJA OPD Tahun 2025	Capaian Kinerja Dan Kerangka Pendanaan						Kelompok Sasaran	Prakiraan Maju Rencana Tahun 2027		Perangkat Daerah Penanggung Jawab
							Target 2026	Pagu Indikatif (Rp)	Lokasi	Sumber Dana	Prioritas			Target	Pagu Indikatif (Rp)	
											Nasional	Daerah				
1							8	9	10	11	12	13	14	15	16	17
			Jumlah Laporan Penatausahaan Barang Milik Daerah pada SKPD				11 Laporan	32.239.800,00	Kab. Purworejo, Semua Kecamatan, Semua Kel/Desa	DANA ALOKASI UMUM (DAU)	-	-	Aparatur		31.900.000,00	DINAS PEKERJAAN UMUM DAN PENATAAN RUANG
1	03	01	2.03	0007	Pemanfaatan Barang Milik Daerah SKPD											
			Jumlah Dokumen Hasil Pemanfaatan Barang Milik Daerah SKPD				1 Dokumen	121.946.800,00	Kab. Purworejo, Semua Kecamatan, Semua Kel/Desa	DANA ALOKASI UMUM (DAU)	-	-	Aparatur		253.000.000,00	DINAS PEKERJAAN UMUM DAN PENATAAN RUANG
1	03	01	2.04		Administrasi Pendapatan Daerah Kewenangan Perangkat Daerah	Persentase Layanan Administrasi Pendapatan Daerah Kewenangan Perangkat Daerah	-	100,00 %	2.500.000,00				Aparatur	-	6.100.000,00	
1	03	01	2.04	0007	Pelaporan Pengelolaan Retribusi Daerah											
			Jumlah Laporan Pengelolaan Retribusi Daerah				16 Dokumen	2.500.000,00	Kab. Purworejo, Semua Kecamatan, Semua Kel/Desa	DANA ALOKASI UMUM (DAU)	-	-	Aparatur		6.100.000,00	DINAS PEKERJAAN UMUM DAN PENATAAN RUANG
1	03	01	2.05		Administrasi Kepegawaian Perangkat Daerah	Persentase Layanan Administrasi Kepegawaian Perangkat Daerah	-	100,00 %	33.846.800,00				Aparatur	-	151.300.000,00	
1	03	01	2.05	0003	Pendataan dan Pengolahan Administrasi Kepegawaian											
			Jumlah Dokumen Pendataan dan Pengolahan Administrasi Kepegawaian				17 Dokumen	5.367.000,00	Kab. Purworejo, Semua Kecamatan, Semua Kel/Desa	DANA ALOKASI UMUM (DAU)	-	-	Aparatur		12.100.000,00	DINAS PEKERJAAN UMUM DAN PENATAAN RUANG
1	03	01	2.05	0009	Pendidikan dan Pelatihan Pegawai Berdasarkan Tugas dan Fungsi											
			Jumlah Pegawai Berdasarkan Tugas dan Fungsi yang Mengikuti Pendidikan dan Pelatihan				0 Orang	0,00	Kab. Purworejo, Semua Kecamatan, Semua Kel/Desa	DANA ALOKASI UMUM (DAU)	-	-	Aparatur		139.200.000,00	DINAS PEKERJAAN UMUM DAN PENATAAN RUANG
1	03	01	2.05	0010	Sosialisasi Peraturan Perundang-Undangan											
			Jumlah Orang yang Mengikuti Sosialisasi Peraturan Perundang-Undangan				0 Orang	0,00		DANA ALOKASI UMUM (DAU)	-	-	Aparatur		0,00	DINAS PEKERJAAN UMUM DAN PENATAAN RUANG
1	03	01	2.05	0011	Bimbingan Teknis Implementasi Peraturan Perundang-Undangan											
			Jumlah Orang yang Mengikuti Bimbingan Teknis Implementasi Peraturan Perundang-Undangan				30 Orang	28.479.800,00	Kab. Purworejo, Semua Kecamatan, Semua Kel/Desa	DANA ALOKASI UMUM (DAU)	-	-	Aparatur		0,00	DINAS PEKERJAAN UMUM DAN PENATAAN RUANG
1	03	01	2.06		Administrasi Umum Perangkat Daerah	Persentase Layanan Administrasi Umum Perangkat Daerah	-	100,00 %	415.588.200,00				Aparatur	-	1.028.600.000,00	
1	03	01	2.06	0001	Penyediaan Komponen Instalasi											
			Jumlah Paket Komponen Instalasi Listrik/Penerangan Bangunan Kantor yang Disediakan				8 Paket	5.993.200,00	Kab. Purworejo, Semua Kecamatan, Semua Kel/Desa	DANA ALOKASI UMUM (DAU)	-	-	Aparatur		12.100.000,00	DINAS PEKERJAAN UMUM DAN PENATAAN RUANG
1	03	01	2.06	0003	Penyediaan Peralatan Rumah Tangga											
			Jumlah Paket Peralatan Rumah Tangga yang Disediakan				18 Paket	8.611.000,00	Kab. Purworejo, Semua Kecamatan, Semua Kel/Desa	DANA ALOKASI UMUM (DAU)	-	-	Aparatur		18.700.000,00	DINAS PEKERJAAN UMUM DAN PENATAAN RUANG
1	03	01	2.06	0004	Penyediaan Bahan Logistik Kantor											
			Jumlah Paket Bahan Logistik Kantor yang Disediakan				1 Paket	40.656.000,00	Kab. Purworejo, Semua Kecamatan, Semua Kel/Desa	DANA ALOKASI UMUM (DAU)	-	-	Aparatur		503.600.000,00	DINAS PEKERJAAN UMUM DAN PENATAAN RUANG
1	03	01	2.06	0005	Penyediaan Barang Cetak dan Penggandaan											
			Jumlah Paket Barang Cetak dan Penggandaan yang Disediakan				3 Paket	29.992.800,00	Kab. Purworejo, Semua Kecamatan, Semua Kel/Desa	DANA ALOKASI UMUM (DAU)	-	-	Aparatur		72.600.000,00	DINAS PEKERJAAN UMUM DAN PENATAAN RUANG
1	03	01	2.06	0006	Penyediaan Bahan Bacaan dan Peraturan Perundang-undangan											
			Jumlah Dokumen Bahan Bacaan dan Peraturan Perundang-Undangan yang Disediakan				1 Dokumen	1.332.000,00	Kab. Purworejo, Semua Kecamatan, Semua Kel/Desa	DANA ALOKASI UMUM (DAU)	-	-	Aparatur		1.800.000,00	DINAS PEKERJAAN UMUM DAN PENATAAN RUANG
1	03	01	2.06	0007	Penyediaan Bahan/Material											
			Jumlah Paket Bahan/Material yang Disediakan				17 Paket	31.764.800,00	Kab. Purworejo, Semua Kecamatan, Semua Kel/Desa	DANA ALOKASI UMUM (DAU)	-	-	Aparatur		48.400.000,00	DINAS PEKERJAAN UMUM DAN PENATAAN RUANG
1	03	01	2.06	0008	Fasilitas Kunjungan Tamu											
			Jumlah Laporan Fasilitas Kunjungan Tamu				12 Laporan	17.000.000,00	Kab. Purworejo, Semua Kecamatan, Semua Kel/Desa	DANA ALOKASI UMUM (DAU)	-	-	Aparatur		36.300.000,00	DINAS PEKERJAAN UMUM DAN PENATAAN RUANG
1	03	01	2.06	0009	Penyelenggaraan Rapat Koordinasi dan Konsultasi SKPD											

No	Kode	Urusan / Bidang Urusan / Program / Kegiatan / Sub Kegiatan	Indikator Program / Kegiatan / Sub Kegiatan	Target Akhir Periode Renstra OPD	Realisasi Capaian RENJA OPD Tahun 2024	Prakiraan Capaian Target RENJA OPD Tahun 2025	Capaian Kinerja Dan Kerangka Pendanaan						Kelompok Sasaran	Prakiraan Maju Rencana Tahun 2027		Perangkat Daerah Penanggung Jawab
							Target 2026	Pagu Indikatif (Rp)	Lokasi	Sumber Dana	Prioritas			Target	Pagu Indikatif (Rp)	
											Nasional	Daerah				
1	2	3	4	5	6	7	8	9	10	11	12	13	14	15	16	17
			Jumlah Laporan Penyelenggaraan Rapat Koordinasi dan Konsultasi SKPD				12 Laporan	140.729.000,00	Kab. Purworejo, Semua Kecamatan, Semua Kel/Desa	DANA ALOKASI UMUM (DAU)	-	-	Aparatur		188.800.000,00	DINAS PEKERJAAN UMUM DAN PENATAAN RUANG
1	03	01	2.06	0010	Penatausahaan Arsip Dinamis pada SKPD											
			Jumlah Dokumen Penatausahaan Arsip Dinamis pada SKPD				2 Dokumen	139.509.400,00	Kab. Purworejo, Semua Kecamatan, Semua Kel/Desa	DANA ALOKASI UMUM (DAU)	-	-	Aparatur		146.300.000,00	DINAS PEKERJAAN UMUM DAN PENATAAN RUANG
1	03	01	2.07		Pengadaan Barang Milik Daerah Penunjang Urusan Pemerintah Daerah											
			Jumlah Barang Milik Daerah (BMD) Penunjang Urusan Pemerintah Daerah yang Diadakan				0 Jenis	0,00					Aparatur	-	5.544.700.000,00	
1	03	01	2.07	0002	Pengadaan Kendaraan Dinas Operasional atau Lapangan											
			Jumlah Unit Kendaraan Dinas Operasional atau Lapangan yang Disediakan				0 Unit	0,00	Kab. Purworejo, Semua Kecamatan, Semua Kel/Desa	DANA ALOKASI UMUM (DAU)	-	-	Aparatur		1.185.800.000,00	DINAS PEKERJAAN UMUM DAN PENATAAN RUANG
1	03	01	2.07	0003	Pengadaan Alat Besar											
			Jumlah Unit Alat Besar yang Disediakan				0 Unit	0,00	Kab. Purworejo, Semua Kecamatan, Semua Kel/Desa	DANA ALOKASI UMUM (DAU)	-	-	Aparatur		2.757.700.000,00	DINAS PEKERJAAN UMUM DAN PENATAAN RUANG
1	03	01	2.07	0005	Pengadaan Mebel											
			Jumlah Paket Mebel yang Disediakan				0 Unit	0,00	Kab. Purworejo, Semua Kecamatan, Semua Kel/Desa	DANA ALOKASI UMUM (DAU)	-	-	Aparatur		260.700.000,00	DINAS PEKERJAAN UMUM DAN PENATAAN RUANG
1	03	01	2.07	0006	Pengadaan Peralatan dan Mesin Lainnya											
			Jumlah Unit Peralatan dan Mesin Lainnya yang Disediakan				0 Unit	0,00	Kab. Purworejo, Semua Kecamatan, Semua Kel/Desa	DANA ALOKASI UMUM (DAU)	-	-	Aparatur		1.098.500.000,00	DINAS PEKERJAAN UMUM DAN PENATAAN RUANG
1	03	01	2.07	0010	Pengadaan Sarana dan Prasarana Gedung Kantor atau Bangunan Lainnya											
			Jumlah Unit Sarana dan Prasarana Gedung Kantor atau Bangunan Lainnya yang Disediakan				0 Unit	0,00	Kab. Purworejo, Semua Kecamatan, Semua Kel/Desa	DANA ALOKASI UMUM (DAU)	-	-	Aparatur		242.000.000,00	DINAS PEKERJAAN UMUM DAN PENATAAN RUANG
1	03	01	2.08		Penyediaan Jasa Penunjang Urusan Pemerintahan Daerah											
			Jumlah Laporan Penyediaan Jasa Penunjang Urusan Pemerintahan Daerah				2 Laporan	387.554.000,00					Aparatur	-	686.200.000,00	
1	03	01	2.08	0001	Penyediaan Jasa Surat Menyurat											
			Jumlah Laporan Penyediaan Jasa Surat Menyurat				0 Laporan	0,00	Kab. Purworejo, Semua Kecamatan, Semua Kel/Desa	DANA ALOKASI UMUM (DAU)	-	-	Aparatur		55.000.000,00	DINAS PEKERJAAN UMUM DAN PENATAAN RUANG
1	03	01	2.08	0002	Penyediaan Jasa Komunikasi, Sumber Daya Air dan Listrik											
			Jumlah Laporan Penyediaan Jasa Komunikasi, Sumber Daya Air dan Listrik yang Disediakan				12 Laporan	174.140.000,00	Kab. Purworejo, Semua Kecamatan, Semua Kel/Desa	DANA ALOKASI UMUM (DAU)	-	-	Aparatur		203.500.000,00	DINAS PEKERJAAN UMUM DAN PENATAAN RUANG
1	03	01	2.08	0004	Penyediaan Jasa Pelayanan Umum Kantor											
			Jumlah Laporan Penyediaan Jasa Pelayanan Umum Kantor yang Disediakan				12 Laporan	213.414.000,00	Kab. Purworejo, Semua Kecamatan, Semua Kel/Desa	DANA ALOKASI UMUM (DAU)	-	-	Aparatur		427.700.000,00	DINAS PEKERJAAN UMUM DAN PENATAAN RUANG
1	03	01	2.09		Pemeliharaan Barang Milik Daerah Penunjang Urusan Pemerintahan Daerah yang Dipelihara											
			Jumlah Barang Milik Daerah (BMD) Penunjang Urusan Pemerintahan Daerah yang Dipelihara				7 Jenis	1.309.304.000,00					Aparatur	-	2.195.300.000,00	
1	03	01	2.09	0001	Penyediaan Jasa Pemeliharaan, Biaya Pemeliharaan, dan Pajak Kendaraan Perorangan Dinas atau Kendaraan Dinas Jabatan											
			Jumlah Kendaraan Perorangan Dinas atau Kendaraan Dinas Jabatan yang Dipelihara dan dibayarkan Pajaknya				6 Unit	214.350.000,00	Kab. Purworejo, Semua Kecamatan, Semua Kel/Desa	DANA ALOKASI UMUM (DAU)	-	-	Aparatur		338.400.000,00	DINAS PEKERJAAN UMUM DAN PENATAAN RUANG
1	03	01	2.09	0002	Penyediaan Jasa Pemeliharaan, Biaya Pemeliharaan, Pajak dan Perizinan Kendaraan Dinas Operasional atau Lapangan											
			Jumlah Kendaraan Dinas Operasional atau Lapangan yang Dipelihara dan dibayarkan Pajak dan Perizinannya				56 Unit	362.120.000,00	Kab. Purworejo, Semua Kecamatan, Semua Kel/Desa	DANA ALOKASI UMUM (DAU)	-	-	Aparatur		767.800.000,00	DINAS PEKERJAAN UMUM DAN PENATAAN RUANG
1	03	01	2.09	0003	Penyediaan Jasa Pemeliharaan, Biaya											
			Jumlah Alat Besar yang Dipelihara dan dibayarkan Perizinannya				14 Unit	170.614.000,00	Kab. Purworejo, Semua Kecamatan, Semua Kel/Desa	DANA ALOKASI UMUM (DAU)	-	-	Aparatur		192.500.000,00	DINAS PEKERJAAN UMUM DAN PENATAAN RUANG
1	03	01	2.09	0006	Pemeliharaan Peralatan dan Mesin Lainnya											
			Jumlah Peralatan dan Mesin Lainnya yang Dipelihara				43 Unit	21.500.000,00	Kab. Purworejo, Semua Kecamatan, Semua Kel/Desa	DANA ALOKASI UMUM (DAU)	-	-	Aparatur		102.600.000,00	DINAS PEKERJAAN UMUM DAN PENATAAN RUANG
1	03	01	2.09	0009	Pemeliharaan/Rehabilitasi Gedung Kantor dan Bangunan Lainnya											

No	Kode	Urusan / Bidang Urusan / Program / Kegiatan / Sub Kegiatan	Indikator Program / Kegiatan / Sub Kegiatan	Target Akhir Periode Renstra OPD	Realisasi Capaian RENJA OPD Tahun 2024	Prakiraan Capaian Target RENJA OPD Tahun 2025	Capaian Kinerja Dan Kerangka Pendanaan						Kelompok Sasaran	Prakiraan Maju Rencana Tahun 2027		Perangkat Daerah Penanggung Jawab
							Target 2026	Pagu Indikatif (Rp)	Lokasi	Sumber Dana	Prioritas			Target	Pagu Indikatif (Rp)	
											Nasional	Daerah				
1	2	3	4	5	6	7	8	9	10	11	12	13	14	15	16	17
			Jumlah Gedung Kantor dan Bangunan Lainnya yang Dipelihara/Direhabilitasi				2 Unit	503.520.000,00	Kab. Purworejo, Semua Kecamatan, Semua Kel/Desa	DANA ALOKASI UMUM (DAU)	-	-	Aparatur		748.000.000,00	DINAS PEKERJAAN UMUM DAN PENATAAN RUANG
1	03	01	2.09	0010	Pemeliharaan/Rehabilitasi Sarana dan Prasarana Gedung Kantor atau Bangunan Lainnya											
			Jumlah Sarana dan Prasarana Gedung Kantor atau Bangunan Lainnya yang Dipelihara/Direhabilitasi				17 Unit	12.200.000,00	Kab. Purworejo, Semua Kecamatan, Semua Kel/Desa	DANA ALOKASI UMUM (DAU)	-	-	Aparatur		18.500.000,00	DINAS PEKERJAAN UMUM DAN PENATAAN RUANG
1	03	01	2.09	0012	Pemeliharaan/Rehabilitasi Tanah											
			Luas Tanah yang Dilakukan Pemeliharaan/Rehabilitasi				0,975 Ha	25.000.000,00	Kab. Purworejo, Semua Kecamatan, Semua Kel/Desa	DANA ALOKASI UMUM (DAU)	-	-	Aparatur		27.500.000,00	DINAS PEKERJAAN UMUM DAN PENATAAN RUANG
2	1	03	02		PROGRAM PENGELOLAAN SUMBER DAYA AIR (SDA)	Persentase Jaringan Irigasi dalam Kondisi Baik	69,02 %	69,02 %	5.100.327.200,00					69,02 %	31.655.100.000,00	
1	03	02	2.01		Pengelolaan SDA dan Bangunan Pengaman Pantai pada Wilayah Sungai (WS) dalam 1 (Satu) Daerah Kabupaten/Kota	Jumlah Dokumen Pengelolaan SDA dalam 1 (Satu) Wilayah Kabupaten/Kota	-	-	1 Dokumen	14.902.000,00			Masyarakat	-	44.000.000,00	
1	03	02	2.01	0130	Pengelolaan Sistem Hidrologi dan Kualitas Air Wilayah Sungai Kewenangan Kabupaten/Kota											
			Jumlah Dokumen Pengelolaan Sistem Hidrologi dan Kualitas Air Wilayah Sungai Kewenangan Kabupaten/Kota				2 Dokumen	14.902.000,00	Kab. Purworejo, Semua Kecamatan, Semua Kel/Desa	DANA ALOKASI UMUM (DAU)	-	-	Masyarakat		44.000.000,00	DINAS PEKERJAAN UMUM DAN PENATAAN RUANG
1	03	02	2.02		Pengembangan dan Pengelolaan Sistem Irigasi Primer dan Sekunder pada Daerah Irigasi yang Luasnya di Bawah 1000 Ha dalam 1 (Satu) Daerah Kabupaten/Kota	Panjang Saluran Irigasi Kabupaten yang tertangani	-	-	0,99 KM	5.085.425.200,00			Masyarakat	-	31.611.100.000,00	
1	03	02	2.02	0008	Peningkatan Jaringan Irigasi Permukaan											
			Panjang Jaringan Irigasi Permukaan yang Ditingkatkan				0 KM	0,00	Kab. Purworejo, Semua Kecamatan, Semua Kel/Desa	DANA ALOKASI UMUM (DAU)	-	-	Masyarakat		3.570.100.000,00	DINAS PEKERJAAN UMUM DAN PENATAAN RUANG
1	03	02	2.02	0014	Rehabilitasi Jaringan Irigasi Permukaan											
			Panjang Jaringan Irigasi Permukaan yang Direhabilitasi				0,99 KM	1.715.000.000,00	Kab. Purworejo, Purworejo, Semua Kel/Desa	DANA ALOKASI UMUM (DAU)	-	-	Masyarakat		18.815.500.000,00	DINAS PEKERJAAN UMUM DAN PENATAAN RUANG
1	03	02	2.02	0021	Operasi dan Pemeliharaan Jaringan Irigasi Permukaan											
			Panjang Jaringan Irigasi Permukaan yang Dioperasikan dan Dipelihara				288 KM	3.155.100.400,00	Kab. Purworejo, Semua Kecamatan, Semua Kel/Desa	DANA ALOKASI UMUM (DAU)	-	-	Masyarakat		4.675.000.000,00	DINAS PEKERJAAN UMUM DAN PENATAAN RUANG
1	03	02	2.02	0030	Penguatan Kapasitas Kelembagaan Pengelola Irigasi Kewenangan Kabupaten/Kota											
			Jumlah Lembaga Pengelola Irigasi Kewenangan Kabupaten/Kota yang Diperkuat Kapasitasnya				10 Lembaga	58.546.000,00	Kab. Purworejo, Semua Kecamatan, Semua Kel/Desa	DANA ALOKASI UMUM (DAU)	-	-	Masyarakat		132.000.000,00	DINAS PEKERJAAN UMUM DAN PENATAAN RUANG
1	03	02	2.02	0044	Operasional Kelembagaan Pengelola Irigasi											
			Jumlah Lembaga Pengelola Irigasi yang beroperasi				7 Lembaga	59.202.800,00	Kab. Purworejo, Semua Kecamatan, Semua Kel/Desa	DANA ALOKASI UMUM (DAU)	-	-	Masyarakat		148.500.000,00	DINAS PEKERJAAN UMUM DAN PENATAAN RUANG
1	03	02	2.02	0050	Penyusunan Dukungan Teknis bidang Irigasi dan Rawa											
			Jumlah Dukungan Teknis bidang Irigasi dan Rawa yang Disusun				1 Dokumen	97.576.000,00	Kab. Purworejo, Semua Kecamatan, Semua Kel/Desa	DANA ALOKASI UMUM (DAU)	-	-	Masyarakat		200.000.000,00	DINAS PEKERJAAN UMUM DAN PENATAAN RUANG
1	03	02	2.02	0053	Rehabilitasi Bendung Irigasi											
			Jumlah Bendung Irigasi yang Direhabilitasi				0 UNIT	0,00	Kab. Purworejo, Semua Kecamatan, Semua Kel/Desa	DANA ALOKASI UMUM (DAU)	-	-	Masyarakat		4.070.000.000,00	DINAS PEKERJAAN UMUM DAN PENATAAN RUANG
3	1	03	03		PROGRAM PENGELOLAAN DAN PENGEMBANGAN SISTEM PENYEDIAAN AIR MINUM	Persentase Rumah Tangga dengan Akses Air Minum Aman	-	-	31,34 %	1.372.503.000,00				-	16.019.600.000,00	
1	03	03	2.01		Pengelolaan dan Pengembangan Sistem Penyediaan Air Minum (SPAM) di Daerah Kabupaten/Kota	Jumlah Penambahan Sambungan Rumah yang Terlayani melalui Pemanfaatan Idle Capacity dengan Penambahan Jaringan Perpipaan pada SPAM IKK/Perkotaan atau SPAM Tematik Tertentu	-	-	192 SR	1.372.503.000,00			Masyarakat	-	16.019.600.000,00	
1	03	03	2.01	0025	Penyusunan Rencana, Kebijakan, Strategi dan Teknis Sistem Penyediaan Air Minum (SPAM)											

No	Kode	Urusan / Bidang Urusan / Program / Kegiatan / Sub Kegiatan	Indikator Program / Kegiatan / Sub Kegiatan	Target Akhir Periode Renstra OPD	Realisasi Capaian RENJA OPD Tahun 2024	Prakiraan Capaian Target RENJA OPD Tahun 2025	Capaian Kinerja Dan Kerangka Pendanaan						Kelompok Sasaran	Prakiraan Maju Rencana Tahun 2027		Perangkat Daerah Penanggung Jawab
							Target 2026	Pagu Indikatif (Rp)	Lokasi	Sumber Dana	Prioritas			Target	Pagu Indikatif (Rp)	
											Nasional	Daerah				
1	2	3	4	5	6	7	8	9	10	11	12	13	14	15	16	17
			Jumlah Dokumen Rencana, Kebijakan, Strategi dan Teknis Sistem Penyediaan Air Minum (SPAM) yang disusun				0 Dokumen	0,00	Kab. Purworejo, Semua Kecamatan, Semua Kel/Desa	DANA ALOKASI UMUM (DAU)	-	-	Masyarakat		125.500.000,00	DINAS PEKERJAAN UMUM DAN PENATAAN RUANG
1	03	03	2.01	0026	Peningkatan Sistem Penyediaan Air Minum (SPAM) Jaringan Perpipaan											
			Kapasitas Sistem Penyediaan Air Minum (SPAM) Jaringan Perpipaan yang ditingkatkan				2 Liter/Detik	1.325.296.000,00	Kab. Purworejo, Semua Kecamatan, Semua Kel/Desa	DANA ALOKASI UMUM (DAU)	-	-	Masyarakat		11.591.300.000,00	DINAS PEKERJAAN UMUM DAN PENATAAN RUANG
1	03	03	2.01	0027	Pembinaan Pengelolaan dan Pengembangan Sistem Penyediaan Air Minum (SPAM) Desa											
			Jumlah Desa yang Dibina dalam Pengelolaan dan Pengembangan Sistem Penyediaan Air Minum (SPAM)				6 Desa	27.207.000,00	Kab. Purworejo, Semua Kecamatan, Semua Kel/Desa	DANA ALOKASI UMUM (DAU)	-	-	Masyarakat		55.000.000,00	DINAS PEKERJAAN UMUM DAN PENATAAN RUANG
1	03	03	2.01	0032	Perluasan Sistem Penyediaan Air Minum (SPAM) Jaringan Perpipaan											
			Jumlah Sambungan Rumah yang terlayani oleh perluasan Sistem Penyediaan Air Minum (SPAM) Jaringan Perpipaan				0 SR	0,00	Kab. Purworejo, Semua Kecamatan, Semua Kel/Desa	DANA ALOKASI UMUM (DAU)	-	-	Masyarakat		4.214.800.000,00	DINAS PEKERJAAN UMUM DAN PENATAAN RUANG
1	03	03	2.01	0034	Peningkatan Kapasitas Kelembagaan dan Pelaksana Penyelenggara Sistem Penyediaan Air Minum (SPAM)											
			Jumlah Lembaga dan Pelaksana Penyelenggara Sistem Penyediaan Air Minum (SPAM) yang ditingkatkan kapasitasnya				25 Lembaga	20.000.000,00	Kab. Purworejo, Semua Kecamatan, Semua Kel/Desa	DANA ALOKASI UMUM (DAU)	-	-	Masyarakat		33.000.000,00	DINAS PEKERJAAN UMUM DAN PENATAAN RUANG
4	1	03	05		PROGRAM PENGELOLAAN DAN PENGEMBANGAN SISTEM AIR LIMBAH		95,23 %	7.256.376.400,00						-	7.978.100.000,00	
1	03	05	2.01		Pengelolaan dan Pengembangan Sistem Air Limbah Domestik dalam Daerah Kabupaten/Kota		530 Rumah Tangga	7.256.376.400,00					Masyarakat	-	7.978.100.000,00	
1	03	05	2.01	0033	Penyediaan Jasa Penyedotan Lumpur Tinja											
			Jumlah Rumah Tangga yang Terlayani Jasa Penyedotan Lumpur Tinja				120 Rumah Tangga	63.655.000,00	Kab. Purworejo, Semua Kecamatan, Semua Kel/Desa	DANA ALOKASI UMUM (DAU)	-	-	Masyarakat		71.500.000,00	DINAS PEKERJAAN UMUM DAN PENATAAN RUANG
1	03	05	2.01	0040	Pembinaan dan Pemberdayaan Masyarakat dalam Pengembangan Sistem Pengelolaan Air Limbah Domestik (SPALD)											
			Jumlah Masyarakat yang dibina dan diberdayakan dalam Pengembangan Sistem Pengelolaan Air Limbah Domestik (SPALD)				50 Orang	23.349.600,00	Kab. Purworejo, Semua Kecamatan, Semua Kel/Desa	DANA ALOKASI UMUM (DAU)	-	-	Masyarakat		38.500.000,00	DINAS PEKERJAAN UMUM DAN PENATAAN RUANG
1	03	05	2.01	0044	Penyediaan Unit pengolahan setempat											
			Jumlah Rumah Tangga yang memiliki fasilitas buang air besar individual dengan kloset leher angsa dan unit pengolahan setempat anaerob (yang dapat berupa tangki septik dengan pengolahan lanjutan/sesuai SNI 2398) atau unit pengolahan setempat aerob				530 Rumah Tangga	7.169.371.800,00	Kab. Purworejo, Semua Kecamatan, Semua Kel/Desa	DANA ALOKASI UMUM (DAU)	-	-	Masyarakat		7.758.100.000,00	DINAS PEKERJAAN UMUM DAN PENATAAN RUANG
1	03	05	2.01	0045	Penyusunan Rencana, Kebijakan, Strategi dan Teknis Sistem Pengelolaan Air Limbah Domestik (SPALD)											
			Jumlah Dokumen Rencana, Kebijakan, Strategi dan Teknis Sistem Pengelolaan Air Limbah Domestik (SPALD) yang disusun				0 Dokumen	0,00	Kab. Purworejo, Semua Kecamatan, Semua Kel/Desa	DANA ALOKASI UMUM (DAU)	-	-	Masyarakat		110.000.000,00	DINAS PEKERJAAN UMUM DAN PENATAAN RUANG
5	1	03	06		PROGRAM PENGELOLAAN DAN PENGEMBANGAN SISTEM DRAINASE		31 %	997.073.600,00						-	3.245.000.000,00	
1	03	06	2.01		Pengelolaan dan Pengembangan Sistem Drainase yang Terhubung Langsung dengan Sungai dalam Daerah Kabupaten/Kota		200 M	997.073.600,00					Masyarakat	-	3.245.000.000,00	
1	03	06	2.01	0023	Penyusunan Rencana, Kebijakan, Strategi dan Teknis Sistem Drainase Lingkungan											
			Jumlah Dokumen Rencana, Kebijakan, Strategi dan Teknis Sistem Drainase Lingkungan yang disusun				0 Dokumen	0,00	Kab. Purworejo, Semua Kecamatan, Semua Kel/Desa	DANA ALOKASI UMUM (DAU)	-	-	Masyarakat		220.000.000,00	DINAS PEKERJAAN UMUM DAN PENATAAN RUANG
1	03	06	2.01	0028	Rehabilitasi Sistem Drainase Perkotaan											
			Jumlah Sistem Drainase Perkotaan yang Direhabilitasi				0 Sistem Drainase Perkotaan	0,00	Kab. Purworejo, Semua Kecamatan, Semua Kel/Desa	DANA ALOKASI UMUM (DAU)	-	-	Masyarakat		1.925.000.000,00	DINAS PEKERJAAN UMUM DAN PENATAAN RUANG

No	Kode	Urusan / Bidang Urusan / Program / Kegiatan / Sub Kegiatan	Indikator Program / Kegiatan / Sub Kegiatan	Target Akhir Periode Renstra OPD	Realisasi Capaian RENJA OPD Tahun 2024	Prakiraan Capaian Target RENJA OPD Tahun 2025	Capaian Kinerja Dan Kerangka Pendanaan						Kelompok Sasaran	Prakiraan Maju Rencana Tahun 2027		Perangkat Daerah Penanggung Jawab
							Target 2026	Pagu Indikatif (Rp)	Lokasi	Sumber Dana	Prioritas			Target	Pagu Indikatif (Rp)	
											Nasional	Daerah				
1	2	3	4	5	6	7	8	9	10	11	12	13	14	15	16	17
1	03	06	2.01	0030	Penyusunan Rencana, Kebijakan, Strategi dan Teknis Sistem Drainase Perkotaan			0 Dokumen	0,00	Kab. Purworejo, Semua Kecamatan, Semua Kel/Desa	-	-	Masyarakat		0,00	DINAS PEKERJAAN UMUM DAN PENATAAN RUANG
1	03	06	2.01	0031	Operasi dan Pemeliharaan Sistem Drainase Perkotaan			2 Sistem Drainase Perkotaan	997.073.600,00	Kab. Purworejo, Purworejo, Purworejo Kab. Purworejo, Kutoarjo, Kutoarjo	DANA ALOKASI UMUM (DAU)	-	-	Masyarakat	1.100.000.000,00	DINAS PEKERJAAN UMUM DAN PENATAAN RUANG
6	1	03	08		PROGRAM PENATAAN BANGUNAN GEDUNG	Persentase Bangunan Gedung dengan Kondisi Baik	-	87,50 %	216.467.400,00					-	71.753.000.000,00	
1	03	08	2.01		Penyelenggaraan Bangunan Gedung di Wilayah Daerah Kabupaten/Kota, Pemberian Izin Mendirikan Bangunan (IMB) dan Sertifikat Laik Fungsi Bangunan Gedung	Jumlah Dokumen Penyelenggaraan Bangunan Gedung di Wilayah Daerah Kabupaten/Kota	-	1 Dokumen	216.467.400,00			-	-	Masyarakat	71.753.000.000,00	
1	03	08	2.01	0021	Pembangunan, Pemanfaatan, Pelestarian dan Pembongkaran Bangunan Gedung untuk Kepentingan Strategis Daerah Kabupaten/Kota	Jumlah Dokumen Pembangunan, Pemanfaatan, Pelestarian dan Pembongkaran Bangunan Gedung untuk Kepentingan Strategis Daerah Kabupaten/Kota		0 Dokumen	0,00	Kab. Purworejo, Semua Kecamatan, Semua Kel/Desa	DANA ALOKASI UMUM (DAU)	-	-	Masyarakat	71.500.000.000,00	DINAS PEKERJAAN UMUM DAN PENATAAN RUANG
1	03	08	2.01	0023	Penyelenggaraan Penerbitan Persetujuan Bangunan Gedung (PBG), Sertifikat Laik Fungsi (SLF), Surat Bukti Kepemilikan Bangunan Gedung (SBKBG), Rencana Teknis Pembongkaran Bangunan Gedung (RTB), Tim Profesi Ahli (TPA), Tim Penilai Teknis (TPT), Penilik, dan Pendataan Bangunan Gedung melalui SIMBG	Jumlah Penerbitan Persetujuan Bangunan Gedung (PBG), Sertifikat Laik Fungsi (SLF), Surat Bukti Kepemilikan Bangunan Gedung (SBKBG), Rencana Teknis Pembongkaran Bangunan Gedung (RTB), Tim Profesi Ahli (TPA), Tim Penilai Teknis (TPT), Penilik, dan Pendataan Bangunan Gedung melalui SIMBG		1 Dokumen	216.467.400,00	Kab. Purworejo, Semua Kecamatan, Semua Kel/Desa	DANA ALOKASI UMUM (DAU)	-	-	Masyarakat	253.000.000,00	DINAS PEKERJAAN UMUM DAN PENATAAN RUANG
7	1	03	10		PROGRAM PENYELENGGARAAN JALAN	Persentase Jalan dan Jembatan Kabupaten dalam Kondisi Baik	17,15 %	17,15 %	53.071.294.600,00					17,15 %	223.260.070.000,00	
1	03	10	2.01		Penyelenggaraan Jalan Kabupaten/Kota	Panjang Jalan dan Jembatan Kabupaten yang Ditangani	-	5 KM	53.071.294.600,00			-	-	Masyarakat	223.260.070.000,00	
1	03	10	2.01	0029	Penyusunan Rencana, Kebijakan, Strategi dan Teknis Pengembangan Jaringan Jalan serta Perencanaan Teknis Penyelenggaraan Jalan dan Jembatan	Jumlah Dokumen Rencana, Kebijakan, Strategi dan Teknis Pengembangan Jaringan Jalan serta Perencanaan Teknis Penyelenggaraan Jalan dan Jembatan yang Disusun		8 Dokumen	795.000.000,00	Kab. Purworejo, Semua Kecamatan, Semua Kel/Desa	DANA ALOKASI UMUM (DAU)	-	-	Masyarakat	880.000.000,00	DINAS PEKERJAAN UMUM DAN PENATAAN RUANG
1	03	10	2.01	0043	Survey Kondisi Jalan/Jembatan	Panjang Jalan/Jembatan yang Disurvey Kondisinya		757,79 KM	49.522.000,00	Kab. Purworejo, Semua Kecamatan, Semua Kel/Desa	DANA ALOKASI UMUM (DAU)	-	-	Masyarakat	132.000.000,00	DINAS PEKERJAAN UMUM DAN PENATAAN RUANG
1	03	10	2.01	0051	Pemeliharaan Rutin Jalan	Panjang Jalan yang Dipelihara Secara Rutin		95 KM	20.287.572.600,00	Kab. Purworejo, Semua Kecamatan, Semua Kel/Desa	DANA ALOKASI UMUM (DAU)	-	-	Masyarakat	38.916.900.000,00	DINAS PEKERJAAN UMUM DAN PENATAAN RUANG
1	03	10	2.01	0053	Pembangunan Jalan	Panjang Jalan yang Dibangun Sampai Perkerasan		0 KM	0,00	Kab. Purworejo, Semua Kecamatan, Semua Kel/Desa	DANA ALOKASI UMUM (DAU), BANTUAN KEUANGAN KHUSUS DARI PEMERINTAH DAERAH PROVINSI	-	-	Masyarakat	13.605.900.000,00	DINAS PEKERJAAN UMUM DAN PENATAAN RUANG
1	03	10	2.01	0055	Rehabilitasi Jalan	Panjang Jalan yang Direhabilitasi		5 KM	22.033.500.000,00	Kab. Purworejo, Semua Kecamatan, Semua Kel/Desa	DANA ALOKASI UMUM (DAU), BANTUAN KEUANGAN KHUSUS DARI PEMERINTAH DAERAH PROVINSI	-	-	Masyarakat	85.307.200.000,00	DINAS PEKERJAAN UMUM DAN PENATAAN RUANG
1	03	10	2.01	0056	Pemeliharaan Berkala Jalan											

No	Kode	Urusan / Bidang Urusan / Program / Kegiatan / Sub Kegiatan	Indikator Program / Kegiatan / Sub Kegiatan	Target Akhir Periode Renstra OPD	Realisasi Capaian RENJA OPD Tahun 2024	Prakiraan Capaian Target RENJA OPD Tahun 2025	Capaian Kinerja Dan Kerangka Pendanaan						Kelompok Sasaran	Prakiraan Maju Rencana Tahun 2027		Perangkat Daerah Penanggung Jawab
							Target 2026	Pagu Indikatif (Rp)	Lokasi	Sumber Dana	Prioritas			Target	Pagu Indikatif (Rp)	
											Nasional	Daerah				
1			Panjang Jalan yang Dipelihara Secara Berkala				0 KM	0,00	Kab. Purworejo, Semua Kecamatan, Semua Kel/Desa	DANA ALOKASI UMUM (DAU)	-	-	Masyarakat		14.729.000.000,00	DINAS PEKERJAAN UMUM DAN PENATAAN RUANG
1	03	10	2.01	0057	Penggantian Jembatan											
					Panjang Jembatan yang dilakukan penggantian		8 Meter	4.700.000.000,00	Kab. Purworejo, Semua Kecamatan, Semua Kel/Desa	DANA ALOKASI UMUM (DAU)	-	-	Masyarakat		24.640.000.000,00	DINAS PEKERJAAN UMUM DAN PENATAAN RUANG
1	03	10	2.01	0059	Rekonstruksi Jalan											
					Panjang Jalan yang Direkonstruksi		1,0 KM	4.200.000.000,00	Kab. Purworejo, Semua Kecamatan, Semua Kel/Desa	DANA ALOKASI UMUM (DAU), BANTUAN KEUANGAN KHUSUS DARI PEMERINTAH DAERAH PROVINSI	-	-	Masyarakat		44.195.800.000,00	DINAS PEKERJAAN UMUM DAN PENATAAN RUANG
1	03	10	2.01	0061	Pemeliharaan Berkala Jembatan											
					Panjang Jembatan yang Dipelihara Secara Berkala		11 Meter	1.005.700.000,00	Kab. Purworejo, Semua Kecamatan, Semua Kel/Desa	DANA ALOKASI UMUM (DAU)	-	-	Masyarakat		853.270.000,00	DINAS PEKERJAAN UMUM DAN PENATAAN RUANG
8	1	03	11		PROGRAM PENGEMBANGAN JASA KONSTRUKSI	Persentase Kinerja Penyelenggaraan Jasa Konstruksi	-	100 %	109.518.200,00					-	291.500.000,00	
1	03	11	2.01		Penyelenggaraan Pelatihan Tenaga Terampil Konstruksi	Jumlah Laporan Penyelenggaraan Pelatihan Tenaga Terampil Konstruksi	-	1 Laporan	47.671.600,00				Masyarakat	-	132.000.000,00	
1	03	11	2.01	0016	Pelatihan Tenaga Kerja Konstruksi	Kualifikasi Jabatan Operator, Teknisi atau Analis										
					Jumlah Tenaga Kerja Konstruksi Kualifikasi Jabatan Operator, Teknisi atau Analis yang Dilatih		10 Orang	47.671.600,00	Kab. Purworejo, Semua Kecamatan, Semua Kel/Desa	DANA ALOKASI UMUM (DAU)	-	-	Masyarakat		132.000.000,00	DINAS PEKERJAAN UMUM DAN PENATAAN RUANG
1	03	11	2.02		Penyelenggaraan Sistem Informasi Jasa Konstruksi Cakupan Daerah Kabupaten/Kota	Tersedianya Informasi Jasa Konstruksi Cakupan Daerah Kabupaten/Kota	-	1 Dokumen	25.891.200,00				Masyarakat	-	55.000.000,00	
1	03	11	2.02	0013	Penyediaan Data dan Informasi Jasa Konstruksi Cakupan Kabupaten/Kota											
					Jumlah Dokumen Data dan Informasi Jasa Konstruksi Cakupan Kabupaten/Kota yang Disediakan		1 Dokumen	25.891.200,00	Kab. Purworejo, Semua Kecamatan, Semua Kel/Desa	DANA ALOKASI UMUM (DAU)	-	-	Masyarakat		55.000.000,00	DINAS PEKERJAAN UMUM DAN PENATAAN RUANG
1	03	11	2.04		Pengawasan Tertib Usaha, Tertib Penyelenggaraan dan Tertib Pemanfaatan Jasa Konstruksi	Tersusunnya Laporan Pengawasan Tertib Usaha, Tertib Penyelenggaraan dan Tertib Pemanfaatan Jasa Konstruksi	-	1 Laporan	35.955.400,00				Masyarakat	-	104.500.000,00	
1	03	11	2.04	0007	Pengawasan dan Evaluasi Tertib Usaha Jasa Konstruksi Kabupaten/Kota											
					Jumlah Badan Usaha Jasa Konstruksi Kabupaten/Kota yang Diawasi dan Dievaluasi Tertib Usaha		20 Badan Usaha	35.955.400,00	Kab. Purworejo, Semua Kecamatan, Semua Kel/Desa	DANA ALOKASI UMUM (DAU)	-	-	Masyarakat		104.500.000,00	DINAS PEKERJAAN UMUM DAN PENATAAN RUANG
9	1	03	12		PROGRAM PENYELENGGARAAN PENATAAN RUANG	Persentase Pengenaan Sanksi Administratif terhadap Pelanggaran Tata Ruang Persentase Kinerja Penyusunan Dokumen Rencana Tata Ruang (RTR) Persentase Kesesuaian Pemanfaatan Ruang terhadap Rencana Tata Ruang (RTR)		25,00 % 50,00 % 91,08 %	742.581.800,00					91,10% 37,50% 66,67%	1.160.500.000,00	
1	03	12	2.01		Penetapan Rencana Tata Ruang Wilayah (RTRW) dan Rencana Rinci Tata Ruang (RRTR) Kabupaten/Kota yang Disusun	Jumlah dokumen Rencana Tata Ruang Wilayah (RTRW) dan Rencana Rinci Tata Ruang (RRTR) Kabupaten/Kota yang Disusun		3 Dokumen	70.195.000,00				Masyarakat	5Dokumen	132.000.000,00	
1	03	12	2.01	0006	Pelaksanaan Persetujuan Subsansi RDTR Kabupaten/Kota											
					Jumlah dokumen administrasi persetujuan subsidi RDTR Kabupaten/Kota		1 Dokumen	41.320.000,00	Kab. Purworejo, Semua Kecamatan, Semua Kel/Desa	DANA ALOKASI UMUM (DAU)	-	-	Masyarakat		71.500.000,00	DINAS PEKERJAAN UMUM DAN PENATAAN RUANG
1	03	12	2.01	0010	Penetapan RDTR Kabupaten/Kota											
					Jumlah Perkada RDTR Kabupaten/Kota		1 Dokumen	7.750.000,00	Kab. Purworejo, Semua Kecamatan, Semua Kel/Desa	DANA ALOKASI UMUM (DAU)	-	-	Masyarakat		22.000.000,00	DINAS PEKERJAAN UMUM DAN PENATAAN RUANG
1	03	12	2.01	0013	Sosialisasi Kebijakan dan Peraturan Perundang-Undangan Bidang Penataan Ruang											
					Jumlah laporan sosialisasi kebijakan dan peraturan perundang-undangan bidang penataan ruang.		1 Laporan	21.125.000,00	Kab. Purworejo, Semua Kecamatan, Semua Kel/Desa	DANA ALOKASI UMUM (DAU)	-	-	Masyarakat		38.500.000,00	DINAS PEKERJAAN UMUM DAN PENATAAN RUANG

No	Kode	Urusan / Bidang Urusan / Program / Kegiatan / Sub Kegiatan	Indikator Program / Kegiatan / Sub Kegiatan	Target Akhir Periode Renstra OPD	Realisasi Capaian RENJA OPD Tahun 2024	Prakiraan Capaian Target RENJA OPD Tahun 2025	Capaian Kinerja Dan Kerangka Pendanaan						Kelompok Sasaran	Prakiraan Maju Rencana Tahun 2027		Perangkat Daerah Penanggung Jawab
							Target 2026	Pagu Indikatif (Rp)	Lokasi	Sumber Dana	Prioritas			Target	Pagu Indikatif (Rp)	
											Nasional	Daerah				
1	2	3	4	5	6	7	8	9	10	11	12	13	14	15	16	17
1	03	12	2.02				3 Dokumen	518.386.800,00			-	-	Masyarakat	1Dokumen	797.500.000,00	
1	03	12	2.02	0004												
							1 Peta	180.000.000,00	Kab. Purworejo, Semua Kecamatan, Semua Kel/Desa	DANA ALOKASI UMUM (DAU)	-	-	Masyarakat		258.500.000,00	DINAS PEKERJAAN UMUM DAN PENATAAN RUANG
1	03	12	2.02	0005												
							1 Dokumen	93.386.800,00	Kab. Purworejo, Semua Kecamatan, Semua Kel/Desa	DANA ALOKASI UMUM (DAU)	-	-	Masyarakat		286.000.000,00	DINAS PEKERJAAN UMUM DAN PENATAAN RUANG
1	03	12	2.02	0007												
							1 Dokumen	245.000.000,00	Kab. Purworejo, Semua Kecamatan, Semua Kel/Desa	DANA ALOKASI UMUM (DAU)	-	-	Masyarakat		253.000.000,00	DINAS PEKERJAAN UMUM DAN PENATAAN RUANG
1	03	12	2.03				2 Dokumen	126.625.000,00			-	-	Masyarakat	3Dokumen	176.000.000,00	
1	03	12	2.03	0003												
							1 Dokumen	93.500.000,00	Kab. Purworejo, Semua Kecamatan, Semua Kel/Desa	DANA ALOKASI UMUM (DAU)	-	-	Masyarakat		110.000.000,00	DINAS PEKERJAAN UMUM DAN PENATAAN RUANG
1	03	12	2.03	0004												
							20 Layanan	33.125.000,00	Kab. Purworejo, Semua Kecamatan, Semua Kel/Desa	DANA ALOKASI UMUM (DAU)	-	-	Masyarakat		66.000.000,00	DINAS PEKERJAAN UMUM DAN PENATAAN RUANG
1	03	12	2.04				1 Dokumen	27.375.000,00			-	-	Masyarakat	3Dokumen	55.000.000,00	
1	03	12	2.04	0007												
							2 Kasus	27.375.000,00	Kab. Purworejo, Semua Kecamatan, Semua Kel/Desa	DANA ALOKASI UMUM (DAU)	-	-	Masyarakat		55.000.000,00	DINAS PEKERJAAN UMUM DAN PENATAAN RUANG
							J U M L A H	89.869.801.054,92						382.277.870.000,00		

**DINAS PERUMAHAN RAKYAT, KAWASAN PERMUKIMAN DAN PERTANAHAN KABUPATEN PURWOREJO
TAHUN 2026**

No	Kode	Urusan / Bidang Urusan / Program / Kegiatan / Sub Kegiatan	Indikator Program / Kegiatan / Sub Kegiatan	Target Akhir Periode Renstra OPD	Realisasi Capaian RENJA OPD Tahun 2024	Prakiraan Capaian Target RENJA OPD Tahun 2025	Capaian Kinerja Dan Kerangka Pendanaan					Kelompok Sasaran	Prakiraan Maju Rencana Tahun 2027		Perangkat Daerah Penanggung Jawab	
							Target 2026	Pagu Indikatif (Rp)	Lokasi	Sumber Dana	Prioritas		Target	Pagu Indikatif (Rp)		
											Nasional					Daerah
1			DINAS PERUMAHAN RAKYAT, KAWASAN PERMUKIMAN DAN PERTANAHAN					7.288.570.805,00							11.716.458.446,00	
1			URUSAN PEMERINTAHAN WAJIB YANG BERKAITAN DENGAN PELAYANAN DASAR					7.127.044.605,00							11.351.458.446,00	
	04		URUSAN PEMERINTAHAN BIDANG PERUMAHAN DAN KAWASAN PERMUKIMAN					7.127.044.605,00							11.351.458.446,00	
1	1	04	01						100 %	3.459.168.555,00					3.506.762.416,00	
1	04	01	2.01													
1	04	01	2.01	0001												
1	04	01	2.01	0007												
1	04	01	2.01	0008												
1	04	01	2.02													
1	04	01	2.02	0001												
1	04	01	2.02	0007												
1	04	01	2.06													
1	04	01	2.06	0001												
1	04	01	2.06	0003												
1	04	01	2.06	0004												
1	04	01	2.06	0005												
1	04	01	2.06	0007												

No	Kode	Usuran / Bidang Usuran / Program / Kegiatan / Sub Kegiatan	Indikator Program / Kegiatan / Sub Kegiatan	Target Akhir Periode Renstra OPD	Realisasi Capaian RENJA OPD Tahun 2024	Prakiraan Capaian Target RENJA OPD Tahun 2025	Capaian Kinerja Dan Kerangka Pendanaan						Kelompok Sasaran	Prakiraan Maju Rencana Tahun 2027		Perangkat Daerah Penanggung Jawab	
							Target 2026	Pagu Indikatif (Rp)	Lokasi	Sumber Dana	Prioritas			Target	Pagu Indikatif (Rp)		
											Nasional	Daerah					
1			Jumlah Paket Bahan/Material yang Disediakan				30 Paket	16.676.300,00	Kab. Purworejo, Semua Kecamatan, Semua Kel/Desa	DANA ALOKASI UMUM (DAU)	-	-	Perangkat Daerah		18.343.930,00	DINAS PERUMAHAN RAKYAT, KAWASAN PERMUKIMAN DAN PERTANAHAN	
1	04	01	2.06	0009	Penyelenggaraan Rapat Koordinasi dan Konsultasi SKPD												
					Jumlah Laporan Penyelenggaraan Rapat Koordinasi dan Konsultasi SKPD		12 Laporan	43.085.000,00	Kab. Purworejo, Semua Kecamatan, Semua Kel/Desa	DANA ALOKASI UMUM (DAU)	-	-	Perangkat Daerah		27.500.000,00	DINAS PERUMAHAN RAKYAT, KAWASAN PERMUKIMAN DAN PERTANAHAN	
1	04	01	2.07		Pengadaan Barang Milik Daerah Penunjang Urusan Pemerintah Daerah	Barang Milik Daerah (BMD) Penunjang Urusan Pemerintah Daerah yang Diadakan	-	1 jenis	12.100.000,00			-	-	Perangkat Daerah	-	0,00	
1	04	01	2.07	0006	Pengadaan Peralatan dan Mesin Lainnya												
					Jumlah Unit Peralatan dan Mesin Lainnya yang Disediakan		20 Unit	12.100.000,00	Kab. Purworejo, Semua Kecamatan, Semua Kel/Desa	DANA ALOKASI UMUM (DAU)	-	-	Perangkat Daerah		0,00	DINAS PERUMAHAN RAKYAT, KAWASAN PERMUKIMAN DAN PERTANAHAN	
1	04	01	2.08		Penyediaan Jasa Penunjang Urusan Pemerintahan Daerah	Jumlah Laporan Penyediaan Jasa Penunjang Urusan Pemerintahan Daerah	-	2 laporan	172.960.050,00			-	-	Perangkat Daerah	-	193.644.055,00	
1	04	01	2.08	0002	Penyediaan Jasa Komunikasi, Sumber Daya Air dan Listrik												
					Jumlah Laporan Penyediaan Jasa Komunikasi, Sumber Daya Air dan Listrik yang Disediakan		12 Laporan	57.994.050,00	Kab. Purworejo, Semua Kecamatan, Semua Kel/Desa	DANA ALOKASI UMUM (DAU)	-	-	Perangkat Daerah		67.181.455,00	DINAS PERUMAHAN RAKYAT, KAWASAN PERMUKIMAN DAN PERTANAHAN	
1	04	01	2.08	0004	Penyediaan Jasa Pelayanan Umum Kantor												
					Jumlah Laporan Penyediaan Jasa Pelayanan Umum Kantor yang Disediakan		12 Laporan	114.966.000,00	Kab. Purworejo, Semua Kecamatan, Semua Kel/Desa	DANA ALOKASI UMUM (DAU)	-	-	Perangkat Daerah		126.462.600,00	DINAS PERUMAHAN RAKYAT, KAWASAN PERMUKIMAN DAN PERTANAHAN	
1	04	01	2.09		Pemeliharaan Barang Milik Daerah Penunjang Urusan Pemerintahan Daerah	Barang Milik Daerah (BMD) Penunjang Urusan Pemerintahan Daerah yang Dipelihara	-	3 jenis	154.402.000,00			-	-	Perangkat Daerah	-	181.162.800,00	
1	04	01	2.09	0001	Penyediaan Jasa Pemeliharaan, Biaya Pemeliharaan, dan Pajak Kendaraan Perorangan Dinas atau Kendaraan Dinas Jabatan												
					Jumlah Kendaraan Perorangan Dinas atau Kendaraan Dinas Jabatan yang Dipelihara dan dibayarkan Pajaknya		21 Unit	110.380.000,00	Kab. Purworejo, Semua Kecamatan, Semua Kel/Desa	DANA ALOKASI UMUM (DAU)	-	-	Perangkat Daerah		125.763.000,00	DINAS PERUMAHAN RAKYAT, KAWASAN PERMUKIMAN DAN PERTANAHAN	
1	04	01	2.09	0009	Pemeliharaan/Rehabilitasi Gedung Kantor dan Bangunan Lainnya												
					Jumlah Gedung Kantor dan Bangunan Lainnya yang Dipelihara/Direhabilitasi		1 Unit	21.492.000,00	Kab. Purworejo, Semua Kecamatan, Semua Kel/Desa	DANA ALOKASI UMUM (DAU)	-	-	Perangkat Daerah		24.200.000,00	DINAS PERUMAHAN RAKYAT, KAWASAN PERMUKIMAN DAN PERTANAHAN	
1	04	01	2.09	0010	Pemeliharaan/Rehabilitasi Sarana dan Prasarana Gedung Kantor atau Bangunan Lainnya												
					Jumlah Sarana dan Prasarana Gedung Kantor atau Bangunan Lainnya yang Dipelihara/Direhabilitasi		45 Unit	22.530.000,00	Kab. Purworejo, Semua Kecamatan, Semua Kel/Desa	DANA ALOKASI UMUM (DAU)	-	-	Perangkat Daerah		31.199.800,00	DINAS PERUMAHAN RAKYAT, KAWASAN PERMUKIMAN DAN PERTANAHAN	
2	1	04	02		PROGRAM PENGEMBANGAN PERUMAHAN	Persentase Peningkatan Kinerja Penoembangan Perumahan	-	100 %	232.771.000,00					-	585.375.350,00		
1	04	02	2.01		Pendataan Penyediaan dan Rehabilitasi Rumah Korban Bencana atau Relokasi Program Kabupaten/Kota	Jumlah Dokumen Pendataan Penyediaan dan Rehabilitasi Rumah Korban Bencana atau Relokasi Program Kabupaten/Kota yang tersusun	-	4 Dokumen	8.889.100,00			-	-	Masyarakat	-	30.375.350,00	
1	04	02	2.01	0002	Identifikasi Lahan-Lahan Potensial sebagai Lokasi Relokasi Perumahan												
					Jumlah Dokumen Data Identifikasi Lahan yang Potensial Sebagai Lokasi Relokasi Perumahan		1 Dokumen	1.355.300,00	Kab. Purworejo, Semua Kecamatan, Semua Kel/Desa	PBJT-KONSUMSI TENAGA LISTRIK DARI SUMBER LAIN	-	-	Masyarakat		4.850.000,00	DINAS PERUMAHAN RAKYAT, KAWASAN PERMUKIMAN DAN PERTANAHAN	
1	04	02	2.01	0004	Pendataan Tingkat Kerusakan Rumah Akibat Bencana												
					Jumlah Dokumen data Rumah yang Terkena Bencana Kabupaten/Kota berdasarkan Tingkat Kerusakan Rumah		1 Dokumen	2.655.600,00	Kab. Purworejo, Semua Kecamatan, Semua Kel/Desa	PBJT-KONSUMSI TENAGA LISTRIK DARI SUMBER LAIN	-	-	Masyarakat		9.722.350,00	DINAS PERUMAHAN RAKYAT, KAWASAN PERMUKIMAN DAN PERTANAHAN	

No	Kode	Usuran / Bidang Usuran / Program / Kegiatan / Sub Kegiatan	Indikator Program / Kegiatan / Sub Kegiatan	Target Akhir Periode Renstra OPD	Realisasi Capaian RENJA OPD Tahun 2024	Prakiraan Capaian Target RENJA OPD Tahun 2025	Capaian Kinerja Dan Kerangka Pendanaan						Kelompok Sasaran	Prakiraan Maju Rencana Tahun 2027		Perangkat Daerah Penanggung Jawab
							Target 2026	Pagu Indikatif (Rp)	Lokasi	Sumber Dana	Prioritas			Target	Pagu Indikatif (Rp)	
											Nasional	Daerah				
1	2	3	4	5	6	7	8	9	10	11	12	13	14	15	16	17
1	04	02	2.01	0009	Identifikasi Perumahan di Lokasi Rawan Bencana Kabupaten/Kota			1 Dokumen	1.560.400,00	Kab. Purworejo, Semua Kecamatan, Semua Kel/Desa	PBJT-KONSUMSI TENAGA LISTRIK DARI SUMBER LAIN	-	-	Masyarakat	6.050.000,00	DINAS PERUMAHAN RAKYAT, KAWASAN PERMUKIMAN DAN PERTANAHAN
1	04	02	2.01	0010	Pendataan dan Verifikasi Calon Penerima Rumah bagi Korban Bencana Kabupaten/Kota			1 Dokumen	3.317.800,00	Kab. Purworejo, Semua Kecamatan, Semua Kel/Desa	PBJT-KONSUMSI TENAGA LISTRIK DARI SUMBER LAIN	-	-	Masyarakat	9.753.000,00	DINAS PERUMAHAN RAKYAT, KAWASAN PERMUKIMAN DAN PERTANAHAN
1	04	02	2.03		Pembangunan dan Rehabilitasi Rumah Korban Bencana atau Relokasi Program Kabupaten/Kota	-		0 0	0,00			-	-	Masyarakat	300.000.000,00	
1	04	02	2.03	0004	Pembangunan Rumah bagi Korban Bencana			0 Unit Rumah	0,00	Kab. Purworejo, Semua Kecamatan, Semua Kel/Desa	PBJT-KONSUMSI TENAGA LISTRIK DARI SUMBER LAIN	-	-	Masyarakat	300.000.000,00	DINAS PERUMAHAN RAKYAT, KAWASAN PERMUKIMAN DAN PERTANAHAN
1	04	02	2.05		Pembinaan Pengelolaan Rumah Susun Umum dan/atau Rumah Khusus	-		2 Dokumen	220.040.200,00			-	-	-	230.000.000,00	
1	04	02	2.05	0001	Fasilitasi Pengelolaan Kelembagaan dan Pemilik/Penghuni Rumah Susun			1 Laporan	218.011.900,00	Kab. Purworejo, Semua Kecamatan, Semua Kel/Desa	PBJT-KONSUMSI TENAGA LISTRIK DARI SUMBER LAIN	-	-	-	225.000.000,00	DINAS PERUMAHAN RAKYAT, KAWASAN PERMUKIMAN DAN PERTANAHAN
1	04	02	2.05	0002	Penatausahaan Pemanfaatan Rumah Susun Umum dan/atau Rumah Khusus			2 Dokumen	2.028.300,00	Kab. Purworejo, Semua Kecamatan, Semua Kel/Desa	PBJT-KONSUMSI TENAGA LISTRIK DARI SUMBER LAIN	-	-	-	5.000.000,00	DINAS PERUMAHAN RAKYAT, KAWASAN PERMUKIMAN DAN PERTANAHAN
1	04	02	2.06		Penerbitan Izin Pembangunan dan Pengembangan Perumahan	-		1 Dokumen	3.841.700,00			-	-	Masyarakat	25.000.000,00	
1	04	02	2.06	0003	Koordinasi dan Sinkronisasi Pengendalian Pembangunan dan Pengembangan Perumahan			1 Laporan	3.841.700,00	Kab. Purworejo, Semua Kecamatan, Semua Kel/Desa	PBJT-KONSUMSI TENAGA LISTRIK DARI SUMBER LAIN	-	-	Masyarakat	25.000.000,00	DINAS PERUMAHAN RAKYAT, KAWASAN PERMUKIMAN DAN PERTANAHAN
3	1	04	03		PROGRAM KAWASAN PERMUKIMAN	-		93,69 %	118.346.600,00			-	-	-	1.219.320.680,00	
1	04	03	2.03		Peningkatan Kualitas Kawasan Permukiman Kumuh dengan Luas di Bawah 10 (Sepuluh) Ha	-		2 Dokumen	118.346.600,00			-	-	Masyarakat	1.219.320.680,00	
1	04	03	2.03	0004	Koordinasi dan Sinkronisasi Pengendalian Penyelenggaraan Pemugaran/Peremajaan Permukiman Kumuh			1 Laporan	54.940.000,00	Kab. Purworejo, Semua Kecamatan, Semua Kel/Desa	PBJT-KONSUMSI TENAGA LISTRIK DARI SUMBER LAIN	-	-	Masyarakat	200.000.000,00	DINAS PERUMAHAN RAKYAT, KAWASAN PERMUKIMAN DAN PERTANAHAN
1	04	03	2.03	0013	Pelaksanaan Pemugaran Kawasan Permukiman Kumuh			2 Ha	63.406.600,00	Kab. Purworejo, Semua Kecamatan, Semua Kel/Desa	PBJT-KONSUMSI TENAGA LISTRIK DARI SUMBER LAIN	-	-	Masyarakat	1.019.320.680,00	DINAS PERUMAHAN RAKYAT, KAWASAN PERMUKIMAN DAN PERTANAHAN
4	1	04	04		PROGRAM PERUMAHAN DAN KAWASAN PERMUKIMAN KUMUH	-		16,62 %	2.189.618.600,00			-	-	-	4.115.000.000,00	
1	04	04	2.01		Pencegahan Perumahan dan Kawasan Permukiman Kumuh pada Daerah Kabupaten/Kota	-		100 Unit	2.189.618.600,00			-	-	Masyarakat	4.115.000.000,00	
1	04	04	2.01	0001	Perbaikan Rumah Tidak Layak Huni untuk Pencegahan Terhadap Tumbuh dan Berkembangnya Permukiman Kumuh di Luar Kawasan Permukiman Kumuh dengan Luas di Bawah 10 (Sepuluh) Ha							-	-	-		

No	Kode	Usuran / Bidang Usuran / Program / Kegiatan / Sub Kegiatan	Indikator Program / Kegiatan / Sub Kegiatan	Target Akhir Periode Renstra OPD	Realisasi Capaian RENJA OPD Tahun 2024	Prakiraan Capaian Target RENJA OPD Tahun 2025	Capaian Kinerja Dan Kerangka Pendanaan					Kelompok Sasaran	Prakiraan Maju Rencana Tahun 2027		Perangkat Daerah Penanggung Jawab	
							Target 2026	Pagu Indikatif (Rp)	Lokasi	Sumber Dana	Prioritas		Target	Pagu Indikatif (Rp)		
											Nasional					Daerah
1			Jumlah Rumah Tidak Layak Huni untuk Pencegahan Terhadap Tumbuh dan Berkembangnya Permukiman Kumuh di Luar Kawasan Permukiman Kumuh dengan Luas di Bawah 10 (Sepuluh) Ha yang Diperbaiki				100 Unit Rumah	2.091.493.600,00	Kab. Purworejo, Semua Kecamatan, Semua Kel/Desa	PBJT-KONSUMSI TENAGA LISTRIK DARI SUMBER LAIN, INSENTIF FISKAL UNTUK PENGHARGAAN KINERJA TAHUN SEBELUMNYA	-	-	Masyarakat		4.000.000.000,00	DINAS PERUMAHAN RAKYAT, KAWASAN PERMUKIMAN DAN PERTANAHAN
1	04	04	2.01	0007	Pengawasan dan Pengendalian dalam Rangka pencegahan terhadap Kumuh dan berkembangnya Perumahan Kumuh dan Permukiman Kumuh Baru											
					Jumlah Laporan Hasil Pengawasan dan Pengendalian dalam Rangka pencegahan terhadap Kumuh dan berkembangnya Perumahan Kumuh dan Permukiman Kumuh Baru		1 Laporan	98.125.000,00	Kab. Purworejo, Semua Kecamatan, Semua Kel/Desa	PBJT-KONSUMSI TENAGA LISTRIK DARI SUMBER LAIN	-	-	Masyarakat		115.000.000,00	DINAS PERUMAHAN RAKYAT, KAWASAN PERMUKIMAN DAN PERTANAHAN
5	1	04	05		PROGRAM PENINGKATAN PRASARANA, SARANA DAN UTILITAS UMUM (PSU)	Utilitas Umum (PSU) Perumahan yang diserahkan	-	65,71 %	1.127.139.850,00					-	1.925.000.000,00	
1	04	05	2.01		Usuran Penyelenggaraan PSU Perumahan	Persentase Penyelenggaraan PSU Perumahan	-	100 %	1.127.139.850,00				Masyarakat	-	1.925.000.000,00	
1	04	05	2.01	0010	Verifikasi dan Penyerahan PSU Perumahan dari Pengembang											
					Jumlah Laporan Hasil Serah Terima PSU Perumahan yang Terverifikasi dari Pengembang		6 Laporan	8.313.200,00	Kab. Purworejo, Semua Kecamatan, Semua Kel/Desa	PBJT-KONSUMSI TENAGA LISTRIK DARI SUMBER LAIN	-	-	Masyarakat		25.000.000,00	DINAS PERUMAHAN RAKYAT, KAWASAN PERMUKIMAN DAN PERTANAHAN
1	04	05	2.01	0012	Penyediaan Prasarana, Sarana, dan Utilitas Umum di Perumahan											
					Jumlah Lokasi Perumahan yang Disediakan Prasarana, Sarana, dan Utilitas Umum		4 Lokasi	1.118.826.650,00	Kab. Purworejo, Semua Kecamatan, Semua Kel/Desa	PBJT-KONSUMSI TENAGA LISTRIK DARI SUMBER LAIN	-	-	Masyarakat		1.900.000.000,00	DINAS PERUMAHAN RAKYAT, KAWASAN PERMUKIMAN DAN PERTANAHAN
2					URUSAN PEMERINTAHAN WAJIB YANG TIDAK BERKAITAN DENGAN PELAYANAN DASAR											
					URUSAN PEMERINTAHAN BIDANG PERTANAHAN											
6	2	10	04		PROGRAM PENYELESAIAN SENGKETA TANAH GARAPAN	Persentase Penanganan Sengketa Tanah Garapan	-	20 %	45.039.200,00					-	150.000.000,00	
2	10	04	2.01		Penyelesaian Sengketa Tanah Garapan dalam Daerah Kabupaten/Kota	Jumlah Dokumen Penyelesaian Sengketa Tanah Garapan dalam Daerah Kabupaten/Kota	-	1 Dokumen	45.039.200,00				Masyarakat	-	150.000.000,00	
2	10	04	2.01	0004	Mediasi Penyelesaian Kasus Pertanahan dalam 1 (satu) Daerah Kabupaten/Kota											
					Jumlah Berita Acara Hasil Mediasi Penyelesaian Kasus Pertanahan dalam 1 (Satu) Daerah Kabupaten/Kota		1 Berita Acara	45.039.200,00	Kab. Purworejo, Semua Kecamatan, Semua Kel/Desa	PBJT-KONSUMSI TENAGA LISTRIK DARI SUMBER LAIN	-	-	Masyarakat		100.000.000,00	DINAS PERUMAHAN RAKYAT, KAWASAN PERMUKIMAN DAN PERTANAHAN
2	10	04	2.01	0005	Inventarisasi Kasus Pertanahan dalam 1 (satu) Daerah Kabupaten/Kota											
					Jumlah Data Kasus Pertanahan dalam 1 (Satu) Daerah Kabupaten/Kota		0 Dokumen	0,00	Kab. Purworejo, Semua Kecamatan, Semua Kel/Desa	PBJT-KONSUMSI TENAGA LISTRIK DARI SUMBER LAIN	-	-	Masyarakat		50.000.000,00	DINAS PERUMAHAN RAKYAT, KAWASAN PERMUKIMAN DAN PERTANAHAN
7	2	10	06		PROGRAM REDISTRIBUSI TANAH DAN GANTI KERUGIAN PROGRAM TANAH KELEBIHAN MAKSIMUM DAN TANAH ABSENTEE	Persentase Peningkatan Akses Masyarakat terhadap Tanah Objek Reforma Agraria (TORA)	-	20 %	16.000.000,00					-	15.000.000,00	
2	10	06	2.01		Penetapan Subjek dan Objek Redistribusi Tanah serta Ganti Kerugian Tanah Kelebihan Maksimum dan Tanah Absentee dalam 1 (Satu) Daerah Kabupaten/Kota	Jumlah Laporan Penetapan Subjek Tanah Reforma Agraria	-	1 laporan	16.000.000,00				Pemerintah Daerah Kabupaten	-	15.000.000,00	
2	10	06	2.01	0007	Kordinasi Pembentukan dan Pelaksanaan Fungsi Gugus Tugas Reforma Agraria Tingkat Kabupaten/Kota.											
					Jumlah Laporan Kegiatan Gugus Tugas Reforma Agraria Tingkat Kabupaten/Kota		1 Laporan	16.000.000,00	Kab. Purworejo, Semua Kecamatan, Semua Kel/Desa	PBJT-KONSUMSI TENAGA LISTRIK DARI SUMBER LAIN	-	-	Pemerintah Daerah Kabupaten		15.000.000,00	DINAS PERUMAHAN RAKYAT, KAWASAN PERMUKIMAN DAN PERTANAHAN
8	2	10	09		PROGRAM PENGELOLAAN IZIN MEMBUKA TANAH	Persentase Permohonan Izin Membuka Tanah Negara yang Disetujui	-	20 %	100.487.000,00					-	200.000.000,00	

No	Kode	Urusan / Bidang Urusan / Program / Kegiatan / Sub Kegiatan	Indikator Program / Kegiatan / Sub Kegiatan	Target Akhir Periode Renstra OPD	Realisasi Capaian RENJA OPD Tahun 2024	Prakiraan Capaian Target RENJA OPD Tahun 2025	Capaian Kinerja Dan Kerangka Pendanaan						Kelompok Sasaran	Prakiraan Maju Rencana Tahun 2027		Perangkat Daerah Penanggung Jawab
							Target 2026	Pagu Indikatif (Rp)	Lokasi	Sumber Dana	Prioritas			Target	Pagu Indikatif (Rp)	
											Nasional	Daerah				
1	2	3	4	5	6	7	8	9	10	11	12	13	14	15	16	17
2	10	09	2.01		Penerbitan Izin Membuka Tanah	Jumlah Dokumen Permohonan Izin Membuka Tanah	-						Masyarakat	-	200.000.000,00	
2	10	09	2.01	0001	Koordinasi dan Sinkronisasi Pemberian Izin Membuka Tanah	Jumlah Dokumen Kegiatan Koordinasi dan Sinkronisasi dalam rangka Pemberian Izin Membuka Tanah							Masyarakat		200.000.000,00	DINAS PERUMAHAN RAKYAT, KAWASAN PERMUKIMAN DAN PERTANAHAN
							J U M L A H	7.288.570.805,00							11.716.458.446,00	

SATUAN POLISI PAMONG PRAJA DAN PEMADAM KEBAKARAN KABUPATEN PURWOREJO
TAHUN 2026

No	Kode	Urusan / Bidang Urusan / Program / Kegiatan / Sub Kegiatan	Indikator Program / Kegiatan / Sub Kegiatan	Target Akhir Periode Renstra OPD	Realisasi Capaian RENJA OPD Tahun 2024	Prakiraan Capaian Target RENJA OPD Tahun 2025	Capaian Kinerja Dan Kerangka Pendanaan					Kelompok Sasaran	Prakiraan Maju Rencana Tahun 2027		Perangkat Daerah Penanggung Jawab					
							Target 2026	Pagu Indikatif (Rp)	Lokasi	Sumber Dana	Prioritas		Target	Pagu Indikatif (Rp)						
											Nasional					Daerah				
1																				
1	05																			
1	1	05	01																	
1	05	01	2.01																	
1	05	01	2.01	0001																
1	05	01	2.01	0007																
1	05	01	2.02																	
1	05	01	2.02	0001																
1	05	01	2.02	0007																
1	05	01	2.05																	
1	05	01	2.05	0003																
1	05	01	2.05	0009																
1	05	01	2.06																	
1	05	01	2.06	0001																
1	05	01	2.06	0003																
1	05	01	2.06	0004																
1	05	01	2.06	0005																

No	Kode	Usuran / Bidang Usuran / Program / Kegiatan / Sub Kegiatan	Indikator Program / Kegiatan / Sub Kegiatan	Target Akhir Periode Renstra OPD	Realisasi Capaian RENJA OPD Tahun 2024	Prakiraan Capaian Target RENJA OPD Tahun 2025	Capaian Kinerja Dan Kerangka Pendanaan						Kelompok Sasaran	Prakiraan Maju Rencana Tahun 2027		Perangkat Daerah Penanggung Jawab	
							Target 2026	Pagu Indikatif (Rp)	Lokasi	Sumber Dana	Prioritas			Target	Pagu Indikatif (Rp)		
											Nasional	Daerah					
1																	
			Jumlah Paket Barang Cetak dan Penggandaan yang Disediakan	25 Paket			5 Paket	8.575.200,00	Kab. Purworejo, Semua Kecamatan, Semua Kel/Desa	DANA ALOKASI UMUM (DAU)	-	-	Aparatur	5 Paket	17.239.950,00	SATUAN POLISI PAMONG PRAJA DAN PEMADAM KEBAKARAN	
1	05	01	2.06	0007	Penyediaan Bahan/Material												
			Jumlah Paket Bahan/Material yang Disediakan	125 Paket			31 Paket	6.518.300,00	Kab. Purworejo, Semua Kecamatan, Semua Kel/Desa	DANA ALOKASI UMUM (DAU)	-	-	Aparatur	31 Paket	12.905.000,00	SATUAN POLISI PAMONG PRAJA DAN PEMADAM KEBAKARAN	
1	05	01	2.06	0008	Fasilitasi Kunjungan Tamu												
			Jumlah Laporan Fasilitasi Kunjungan Tamu	60 Laporan			12 Laporan	2.226.000,00	Kab. Purworejo, Semua Kecamatan, Semua Kel/Desa	DANA ALOKASI UMUM (DAU)	-	-	Aparatur	12 Laporan	3.895.500,00	SATUAN POLISI PAMONG PRAJA DAN PEMADAM KEBAKARAN	
1	05	01	2.06	0009	Penyelenggaraan Rapat Koordinasi dan Konsultasi SKPD												
			Jumlah Laporan Penyelenggaraan Rapat Koordinasi dan Konsultasi SKPD	60 Laporan			12 Laporan	25.123.400,00	Kab. Purworejo, Semua Kecamatan, Semua Kel/Desa	DANA ALOKASI UMUM (DAU)	-	-	Aparatur	12 Laporan	55.366.000,00	SATUAN POLISI PAMONG PRAJA DAN PEMADAM KEBAKARAN	
1	05	01	2.06	0010	Penatausahaan Arsip Dinamis pada SKPD												
			Jumlah Dokumen Penatausahaan Arsip Dinamis pada SKPD	69 Dokumen			2 Dokumen	3.369.600,00	Kab. Purworejo, Semua Kecamatan, Semua Kel/Desa	DANA ALOKASI UMUM (DAU)	-	-	Aparatur	17 Dokumen	8.435.000,00	SATUAN POLISI PAMONG PRAJA DAN PEMADAM KEBAKARAN	
1	05	01	2.08		Penyediaan Jasa Penunjang Usuran Pemerintahan Daerah												
			Jumlah Laporan Penyediaan Jasa Penunjang Usuran Pemerintahan Daerah	120Laporan			24 Laporan	80.153.550,00			-	-	Aparatur	24Laporan	141.000.000,00		
1	05	01	2.08	0002	Penyediaan Jasa Komunikasi, Sumber Daya Air dan Listrik												
			Jumlah Laporan Penyediaan Jasa Komunikasi, Sumber Daya Air dan Listrik yang Disediakan	60 Laporan			12 Laporan	68.681.550,00	Kab. Purworejo, Semua Kecamatan, Semua Kel/Desa	DANA ALOKASI UMUM (DAU)	-	-	Aparatur	12 Laporan	115.000.000,00	SATUAN POLISI PAMONG PRAJA DAN PEMADAM KEBAKARAN	
1	05	01	2.08	0004	Penyediaan Jasa Pelayanan Umum Kantor												
			Jumlah Laporan Penyediaan Jasa Pelayanan Umum Kantor yang Disediakan	60 Laporan			12 Laporan	11.472.000,00	Kab. Purworejo, Semua Kecamatan, Semua Kel/Desa	DANA ALOKASI UMUM (DAU)	-	-	Aparatur	12 Laporan	26.000.000,00	SATUAN POLISI PAMONG PRAJA DAN PEMADAM KEBAKARAN	
1	05	01	2.09		Pemeliharaan Barang Milik Daerah Penunjang Usuran Pemerintahan Daerah												
			Jumlah Laporan Pemeliharaan Barang Milik Daerah Penunjang Usuran Pemerintahan Daerah	4Laporan			4 Laporan	284.929.000,00			-	-	Aparatur	4Laporan	482.499.000,00		
1	05	01	2.09	0001	Penyediaan Jasa Pemeliharaan, Biaya Pemeliharaan, dan Pajak Kendaraan Perorangan Dinas atau Kendaraan Dinas Jabatan												
			Jumlah Kendaraan Perorangan Dinas atau Kendaraan Dinas Jabatan yang Dipelihara dan dibayarkan Pajaknya	1 Unit			1 Unit	34.880.000,00	Kab. Purworejo, Semua Kecamatan, Semua Kel/Desa	DANA ALOKASI UMUM (DAU)	-	-	Aparatur	1 Unit	39.950.000,00	SATUAN POLISI PAMONG PRAJA DAN PEMADAM KEBAKARAN	
1	05	01	2.09	0002	Penyediaan Jasa Pemeliharaan, Biaya Pemeliharaan, Pajak dan Perizinan Kendaraan Dinas Operasional atau Lapangan												
			Jumlah Kendaraan Dinas Operasional atau Lapangan yang Dipelihara dan dibayarkan Pajak dan Perizinannya	20 Unit			20 Unit	183.690.000,00	Kab. Purworejo, Semua Kecamatan, Semua Kel/Desa	DANA ALOKASI UMUM (DAU)	-	-	Aparatur	20 Unit	211.500.000,00	SATUAN POLISI PAMONG PRAJA DAN PEMADAM KEBAKARAN	
1	05	01	2.09	0006	Pemeliharaan Peralatan dan Mesin Lainnya												
			Jumlah Peralatan dan Mesin Lainnya yang Dipelihara	34 Unit			25 Unit	17.400.000,00	Kab. Purworejo, Semua Kecamatan, Semua Kel/Desa	DANA ALOKASI UMUM (DAU)	-	-	Aparatur	34 Unit	54.243.000,00	SATUAN POLISI PAMONG PRAJA DAN PEMADAM KEBAKARAN	
1	05	01	2.09	0009	Pemeliharaan/Rehabilitasi Gedung Kantor dan Bangunan Lainnya												
			Jumlah Gedung Kantor dan Bangunan Lainnya yang Dipelihara/Direhabilitasi	1 Unit			1 Unit	48.959.000,00	Kab. Purworejo, Semua Kecamatan, Semua Kel/Desa	DANA ALOKASI UMUM (DAU)	-	-	Aparatur	1 Unit	176.806.000,00	SATUAN POLISI PAMONG PRAJA DAN PEMADAM KEBAKARAN	
2	1	05	02		PROGRAM PENINGKATAN KETENTERAMAN DAN KETERTIBAN UMUM												
			Persentase Penegakan Perda dan Perkada Persentase Penanganan Pelanggaran K3 (Ketertiban, Ketenteraman, Keindahan)	100 %			100 % 100 %	1.709.930.600,00									
1	05	02	2.01		Penanganan Gangguan Ketenteraman dan Ketertiban Umum dalam 1 (satu) Daerah Kabupaten/Kota												
			Persentase Penanganan Gangguan Ketenteraman dan Ketertiban Umum dalam 1 (satu) Daerah Kabupaten/ Kota	100%			100 %	594.308.200,00			-	-	Masyarakat	100%	1.191.138.000,00		
1	05	02	2.01	0003	Koordinasi Penyelenggaraan Ketenteraman dan Ketertiban Umum serta Perlindungan Masyarakat Tingkat Kabupaten/Kota												
			Jumlah Dokumen Hasil Pelaksanaan Koordinasi Penyelenggaraan Ketenteraman, Ketertiban Umum dan Perlindungan Masyarakat Tingkat Kabupaten/Kota	5 Dokumen			1 Dokumen	150.585.300,00		DANA ALOKASI UMUM (DAU)	-	-	Masyarakat	1 Dokumen	202.397.000,00	SATUAN POLISI PAMONG PRAJA DAN PEMADAM KEBAKARAN	
1	05	02	2.01	0004	Pemberdayaan Perlindungan Masyarakat dalam rangka Ketenteraman dan Ketertiban Umum												

No	Kode	Usuran / Bidang Usuran / Program / Kegiatan / Sub Kegiatan	Indikator Program / Kegiatan / Sub Kegiatan	Target Akhir Periode Renstra OPD	Realisasi Capaian RENJA OPD Tahun 2024	Prakiraan Capaian Target RENJA OPD Tahun 2025	Capaian Kinerja Dan Kerangka Pendanaan						Kelompok Sasaran	Prakiraan Maju Rencana Tahun 2027		Perangkat Daerah Penanggung Jawab
							Target 2026	Pagu Indikatif (Rp)	Lokasi	Sumber Dana	Prioritas			Target	Pagu Indikatif (Rp)	
											Nasional	Daerah				
1	2	3	4	5	6	7	8	9	10	11	12	13	14	15	16	17
			Jumlah Dokumen yang Memuat Hasil Pemberdayaan Perlindungan Masyarakat dalam rangka Ketenteraman dan Ketertiban Umum	5 Dokumen			1 Dokumen	5.119.700,00	Kab. Purworejo, Semua Kecamatan, Semua Kel/Desa	DANA ALOKASI UMUM (DAU)	-	-	Masyarakat	1 Dokumen	17.146.000,00	SATUAN POLISI PAMONG PRAJA DAN PEMADAM KEBAKARAN
1	05	02	2.01	0014	Peningkatan Kapasitas SDM Satuan Polisi Pamong Praja dan Satuan Perlindungan Masyarakat yang Ditingkatkan Kapasitasnya		Pelatihan Teknis Satpol PP dan Satlinmas									
			Jumlah SDM Satuan Polisi Pamongpra ja dan Satuan Perlindungan Masyarakat yang Ditingkatkan Kapasitasnya	300 Orang			0 Orang	0,00	Kab. Purworejo, Semua Kecamatan, Semua Kel/Desa	DANA ALOKASI UMUM (DAU)	-	-	Masyarakat	100 Orang	120.000.000,00	SATUAN POLISI PAMONG PRAJA DAN PEMADAM KEBAKARAN
1	05	02	2.01	0015	Pencegahan Gangguan Ketenteraman dan Ketertiban Umum Melalui Deteksi Dini dan Cegah Dini, Pembinaan dan Penyuluhan, Pelaksanaan Patroli, Pengamanan, dan Pengawasan											
			Jumlah Laporan Gangguan Ketenteraman dan Ketertiban Umum yang Dicegah Melalui Deteksi Dini dan Cegah Dini, Pembinaan dan Penyuluhan, Patroli, Pengamanan, dan Pengawasan	60 laporan			12 laporan	88.216.200,00	Kab. Purworejo, Semua Kecamatan, Semua Kel/Desa	DANA ALOKASI UMUM (DAU)	-	-	Masyarakat	12 laporan	394.855.000,00	SATUAN POLISI PAMONG PRAJA DAN PEMADAM KEBAKARAN
1	05	02	2.01	0017	Penyediaan Layanan dasar dalam rangka Dampak Penegakan Peraturan Daerah dan Peraturan kepala daerah											
			Jumlah Laporan Penyediaan Layanan Dampak Penegakan Perda dan Perkada yang Terlayanijumlah Laporan pemberian pelayanan dasar kepada warga Layanan yang ter Dampak Penegakan Perda dan Perkada yang Terlayani	10 Laporan			1 Laporan	2.307.000,00	Kab. Purworejo, Semua Kecamatan, Semua Kel/Desa	DANA ALOKASI UMUM (DAU)	-	-	Masyarakat	2 Laporan	6.825.000,00	SATUAN POLISI PAMONG PRAJA DAN PEMADAM KEBAKARAN
1	05	02	2.01	0018	Pengadaan dan Pemeliharaan Sarana dan Prasarana Ketentraman dan Ketertiban Umum											
			Jumlah Sarana dan Prasarana Ketenteraman dan Ketertiban Umum yang Tersedia	16 Unit			4 Unit	348.080.000,00	Kab. Purworejo, Semua Kecamatan, Semua Kel/Desa	DANA ALOKASI UMUM (DAU)	-	-	Masyarakat	4 Unit	441.000.000,00	SATUAN POLISI PAMONG PRAJA DAN PEMADAM KEBAKARAN
1	05	02	2.01	0019	Pembentukan Satgas Linmas Tingkat Kab/Kota											
			Jumlah Dokumen SK Pembentukan Satgas Linmas	1 Dokumen			0 Dokumen	0,00	Kab. Purworejo, Semua Kecamatan, Semua Kel/Desa	DANA ALOKASI UMUM (DAU)	-	-	Masyarakat	1 Dokumen	8.915.000,00	SATUAN POLISI PAMONG PRAJA DAN PEMADAM KEBAKARAN
1	05	02	2.02		Penegakan Peraturan Daerah Kabupaten/Kota dan Peraturan Bupati/Wali Kota											
			Persentase Penegakan Peraturan Daerah Kabupaten/ Kota dan Peraturan Bupati/Wali Kota	100%			100 %	1.076.071.800,00			-	-	Masyarakat	100%	998.321.870,00	
1	05	02	2.02	0004	Pembinaan dan Penyuluhan terhadap Pelanggar Peraturan Daerah dan Peraturan Kepala Daerah											
			Jumlah Laporan Hasil Pembinaan dan Penyuluhan atas Pelanggar Peraturan Daerah dan Peraturan Kepala Daerah	45 laporan			5 Laporan	11.655.400,00	Kab. Purworejo, Semua Kecamatan, Semua Kel/Desa	DANA ALOKASI UMUM (DAU)	-	-	Masyarakat	10 laporan	58.924.000,00	SATUAN POLISI PAMONG PRAJA DAN PEMADAM KEBAKARAN
1	05	02	2.02	0008	Dukungan Pelaksanaan Sidang atas Pelanggaran Peraturan Daerah											
			Jumlah Perkara yang Dapat Disidangkan	24 laporan			3 laporan	11.238.000,00		DANA ALOKASI UMUM (DAU)	-	-	Masyarakat	6 laporan	49.503.615,00	SATUAN POLISI PAMONG PRAJA DAN PEMADAM KEBAKARAN
1	05	02	2.02	0010	Sosialisasi Penegakan Peraturan Daerah dan Peraturan Kepala Daerah											
			Jumlah Laporan Hasil Pelaksanaan Sosialisasi Penegakan Peraturan Daerah dan Peraturan Kepala Daerah	26 Laporan			4 Laporan	102.922.300,00	Kab. Purworejo, Semua Kecamatan, Semua Kel/Desa	DANA ALOKASI UMUM (DAU)	-	-	Masyarakat	5 Laporan	118.277.000,00	SATUAN POLISI PAMONG PRAJA DAN PEMADAM KEBAKARAN
1	05	02	2.02	0011	Penanganan Atas Pelanggaran Peraturan Daerah dan Peraturan Kepala daerah											
			Jumlah Laporan Pelaksanaan Penanganan Atas Pelanggaran Peraturan Daerah dan Peraturan kepala daerah Sesuai SOP	60 Laporan			12 Laporan	652.670.700,00	Kab. Purworejo, Semua Kecamatan, Semua Kel/Desa	DANA ALOKASI UMUM (DAU), DBH CUKAI HASIL TEMBAKAU (CHT)	-	-	Masyarakat	12 Laporan	414.963.255,00	SATUAN POLISI PAMONG PRAJA DAN PEMADAM KEBAKARAN
1	05	02	2.02	0012	Pengawasan Atas Kepatuhan Terhadap Pelaksanaan Peraturan Daerah dan Peraturan Kepala Daerah											
			Jumlah Laporan Hasil Pelaksanaan Pengawasan yang Dilakukan Terhadap Kepatuhan Terhadap Pelaksanaan Peraturan Daerah dan Peraturan Kepala Daerah	60 Laporan			12 Laporan	297.585.400,00	Kab. Purworejo, Semua Kecamatan, Semua Kel/Desa	DANA ALOKASI UMUM (DAU), DBH CUKAI HASIL TEMBAKAU (CHT)	-	-	Masyarakat	12 Laporan	356.654.000,00	SATUAN POLISI PAMONG PRAJA DAN PEMADAM KEBAKARAN
1	05	02	2.03		Pembinaan Penyidik Pegawai Negeri Sipil (PPNS) Kabupaten/Kota											
			Jumlah Penyidik Pegawai Negeri Sipil (PPNS) Kabupaten/ Kota yang Dibina	14Orang			15 orang	39.550.600,00			-	-	Masyarakat	14Orang	107.976.000,00	
1	05	02	2.03	0003	Kerja Sama Antar Lembaga dan Kemitraan dalam Pelaksanaan Penegakan Peraturan Daerah											

No	Kode	Urusan / Bidang Urusan / Program / Kegiatan / Sub Kegiatan	Indikator Program / Kegiatan / Sub Kegiatan	Target Akhir Periode Renstra OPD	Realisasi Capaian RENJA OPD Tahun 2024	Prakiraan Capaian Target RENJA OPD Tahun 2025	Capaian Kinerja Dan Kerangka Pendanaan						Kelompok Sasaran	Prakiraan Maju Rencana Tahun 2027		Perangkat Daerah Penanggung Jawab
							Target 2026	Pagu Indikatif (Rp)	Lokasi	Sumber Dana	Prioritas			Target	Pagu Indikatif (Rp)	
											Nasional	Daerah				
1	2	3	4	5	6	7	8	9	10	11	12	13	14	15	16	17
			Jumlah Dokumen Hasil Pelaksanaan Kerja Sama Antar Lembaga dan Kemitraan dalam Pelaksanaan Penegakan Peraturan Daerah	5 Dokumen			0 Dokumen	0,00	Kab. Purworejo, Semua Kecamatan, Semua Kel/Desa	DANA ALOKASI UMUM (DAU)	-	-	Masyarakat	1 Dokumen	9.732.000,00	SATUAN POLISI PAMONG PRAJA DAN PEMADAM KEBAKARAN
1	05	02	2.03	0005	Dukungan Operasional Sekretariat PPNS											
			Jumlah Laporan Hasil Kinerja Sekretariat PPNS	60 Laporan			12 Laporan	33.210.900,00	Kab. Purworejo, Semua Kecamatan, Semua Kel/Desa	DANA ALOKASI UMUM (DAU)	-	-	Masyarakat	12 Laporan	49.664.000,00	SATUAN POLISI PAMONG PRAJA DAN PEMADAM KEBAKARAN
1	05	02	2.03	0006	Pengembangan Kapasitas dan Karier PPNS											
			Jumlah Laporan Hasil Pengembangan dan Peningkatan Kapasitas Pejabat PPNS Penegak Perda	5 Laporan			2 Laporan	6.339.700,00	Kab. Purworejo, Semua Kecamatan, Semua Kel/Desa	DANA ALOKASI UMUM (DAU)	-	-	Masyarakat	1 Laporan	48.580.000,00	SATUAN POLISI PAMONG PRAJA DAN PEMADAM KEBAKARAN
3	1	05	04		PROGRAM PENCEGAHAN, PENANGGULANGAN, PENYELAMATAN KEBAKARAN DAN PENYELAMATAN NON KEBAKARAN		Persentase Pelayanan Non Kebakaran Persentase kejadian kebakaran yang ditangani sesuai tingkat waktu tanggap	100% 79%						77% 100%	2.566.636.400,00	
1	05	04	2.01		Pencegahan, Pengendalian, Pemadaman, Penyelamatan, dan Penanganan Bahan Berbahaya dan Beracun Kebakaran dalam Daerah Kabupaten/Kota		Persentase Pencegahan, Pengendalian, Pemadaman, Penyelamatan, dan Penanganan Bahan Berbahaya dan Beracun Kebakaran dalam Daerah Kabupaten/Kota	100%					Masyarakat	100%	2.311.248.000,00	
1	05	04	2.01	0002	Pemadaman dan Pengendalian Kebakaran dalam Daerah Kabupaten/Kota											
			Jumlah Laporan Hasil Pelaksanaan Kegiatan Kesiapsiagaan Petugas Piket dan Pemadaman Kebakaran dalam Daerah Kabupaten/Kota	60 Laporan			12 Laporan	165.182.600,00	Kab. Purworejo, Semua Kecamatan, Semua Kel/Desa	DANA ALOKASI UMUM (DAU)	-	-	Masyarakat	12 Laporan	234.956.000,00	SATUAN POLISI PAMONG PRAJA DAN PEMADAM KEBAKARAN
1	05	04	2.01	0003	Penyelamatan dan Evakuasi Korban Kebakaran dan Non Kebakaran											
			Jumlah Dokumen Hasil Pelaksanaan Kegiatan Kesiapsiagaan Petugas Piket dan Penyelamatan/Evakuasi Saat Penanggulangan Kebakaran dan Non Kebakaran	5 Dokumen			1 Dokumen	29.529.000,00	Kab. Purworejo, Semua Kecamatan, Semua Kel/Desa	DANA ALOKASI UMUM (DAU)	-	-	Masyarakat	1 Dokumen	101.437.000,00	SATUAN POLISI PAMONG PRAJA DAN PEMADAM KEBAKARAN
1	05	04	2.01	0005	Standarisasi Sarana dan Prasarana Pencegahan, Penanggulangan Kebakaran dan Alat Pelindung Diri											
			Jumlah Dokumen Hasil Pelaksanaan Kegiatan Standarisasi Sarana dan Prasarana Pencegahan, Penanggulangan Kebakaran dan Alat Pelindung Diri Secara Berkala (Setiap Tahun), Sah, dan Legal	5 Dokumen			1 Dokumen	231.680.000,00	Kab. Purworejo, Semua Kecamatan, Semua Kel/Desa	DANA ALOKASI UMUM (DAU)	-	-	Masyarakat	1 Dokumen	931.613.000,00	SATUAN POLISI PAMONG PRAJA DAN PEMADAM KEBAKARAN
1	05	04	2.01	0007	Pembinaan Aparatur Pemadam Kebakaran											
			Jumlah Aparatur Pemadam Kebakaran yang Memiliki Sertifikasi Keterampilan Teknis dan Analisis Dalam Pencegahan dan Penanggulangan Kebakaran	410 Orang			50 Orang	26.359.800,00	Kab. Purworejo, Semua Kecamatan, Semua Kel/Desa	DANA ALOKASI UMUM (DAU)	-	-	Masyarakat	120 Orang	43.242.000,00	SATUAN POLISI PAMONG PRAJA DAN PEMADAM KEBAKARAN
1	05	04	2.01	0017	Pengadaan Sarana dan Prasarana Pencegahan, Penanggulangan Kebakaran dan Alat Pelindung Diri											
			Jumlah Sarana dan Prasarana Untuk Pencegahan dan Penanggulangan Kebakaran dan Alat Pelindung Diri yang Sah dan Legal Sesuai Standar Teknis Terkait	21 Unit			2 Unit	97.630.400,00	Kab. Purworejo, Semua Kecamatan, Semua Kel/Desa	DANA ALOKASI UMUM (DAU)	-	-	Masyarakat	1 Unit	1.000.000.000,00	SATUAN POLISI PAMONG PRAJA DAN PEMADAM KEBAKARAN
1	05	04	2.02		Inspeksi Peralatan Proteksi Kebakaran		Persentase Peralatan Proteksi Kebakaran yang sesuai standar	100%					Masyarakat	100%	16.504.000,00	
1	05	04	2.02	0001	Pendataan Sarana Prasarana Proteksi Kebakaran											
			Jumlah Dokumen yang Memuat Data Bangunan/Gedung/Lingkungan yang Diperkirakan Harus Memiliki Sistem Proteksi Kebakaran	5 Dokumen			1 Dokumen	2.075.000,00	Kab. Purworejo, Semua Kecamatan, Semua Kel/Desa	DANA ALOKASI UMUM (DAU)	-	-	Masyarakat	1 Dokumen	16.504.000,00	SATUAN POLISI PAMONG PRAJA DAN PEMADAM KEBAKARAN
1	05	04	2.03		Investigasi Kejadian Kebakaran		Persentase Investigasi Kejadian Kebakaran	100%					Masyarakat	100%	26.752.000,00	
1	05	04	2.03	0001	Investigasi Kejadian Kebakaran, Meliputi Penelitian dan Penemuan Penyebab Kejadian Kebakaran											
			Jumlah Dokumen yang Memuat Hasil Investigasi Lanjutan Meliputi Penelitian dan Penemuan	5 Dokumen			1 Dokumen	3.304.800,00	Kab. Purworejo, Semua Kecamatan, Semua Kel/Desa	DANA ALOKASI UMUM (DAU)	-	-	Masyarakat	1 Dokumen	26.752.000,00	SATUAN POLISI PAMONG PRAJA DAN PEMADAM KEBAKARAN

No	Kode	Urusan / Bidang Urusan / Program / Kegiatan / Sub Kegiatan	Indikator Program / Kegiatan / Sub Kegiatan	Target Akhir Periode Renstra OPD	Realisasi Capaian RENJA OPD Tahun 2024	Prakiraan Capaian Target RENJA OPD Tahun 2025	Capaian Kinerja Dan Kerangka Pendanaan						Kelompok Sasaran	Prakiraan Maju Rencana Tahun 2027		Perangkat Daerah Penanggung Jawab
							Target 2026	Pagu Indikatif (Rp)	Lokasi	Sumber Dana	Prioritas			Target	Pagu Indikatif (Rp)	
											Nasional	Daerah				
1	2	3	4	5	6	7	8	9	10	11	12	13	14	15	16	17
1	05 04 2.04	Pemberdayaan Masyarakat dalam Pencegahan Kebakaran	Jumlah Pemberdayaan Masyarakat dalam Pencegahan Kebakaran	3Jenis			2 jenis	80.760.000,00			-	-	Masyarakat	3Jenis	212.132.400,00	
1	05 04 2.04 0001	Pemberdayaan Masyarakat dalam Pencegahan dan Penanggulangan Kebakaran Melalui Sosialisasi dan Edukasi Masyarakat	Pencegahan dan Penanggulangan Kebakaran Melalui Sosialisasi dan Edukasi Masyarakat				300 Orang	73.420.000,00	Kab. Purworejo, Semua Kecamatan, Semua Kel/Desa	DANA ALOKASI UMUM (DAU)	-	-	Masyarakat	350 Orang	69.308.400,00	SATUAN POLISI PAMONG PRAJA DAN PEMADAM KEBAKARAN
1	05 04 2.04 0002	Pembentukan dan Pembinaan Relawan Pemadam Kebakaran	Jumlah Warga Masyarakat yang Mendapatkan Sosialisasi Edukasi Pencegahan dan Penanggulangan Kebakaran Setiap Tahunnya	1640 Orang												
1	05 04 2.04 0002	Pembentukan dan Pembinaan Relawan Pemadam Kebakaran	Jumlah Desa/Kelurahan yang Terbentuk dan Terbina Relawan Pemadam Kebakaran pada Lingkup Sistem Ketahanan Kebakaran Lingkungan (SKKL) Setiap Tahunnya	494 Desa/Kelurahan			494 Desa/Kelurahan	7.340.000,00	Kab. Purworejo, Semua Kecamatan, Semua Kel/Desa	DANA ALOKASI UMUM (DAU)	-	-	Masyarakat	494 Desa/Kelurahan	142.824.000,00	SATUAN POLISI PAMONG PRAJA DAN PEMADAM KEBAKARAN
							J U M L A H	13.101.207.902,00							14.362.290.231,00	

**BADAN PENANGGULANGAN BENCANA DAERAH KABUPATEN PURWOREJO
TAHUN 2026**

No	Kode	Urusan / Bidang Urusan / Program / Kegiatan / Sub Kegiatan	Indikator Program / Kegiatan / Sub Kegiatan	Target Akhir Periode Renstra OPD	Realisasi Capaian RENJA OPD Tahun 2024	Prakiraan Capaian Target RENJA OPD Tahun 2025	Capaian Kinerja Dan Kerangka Pendanaan					Kelompok Sasaran	Prakiraan Maju Rencana Tahun 2027		Perangkat Daerah Penanggung Jawab		
							Target 2026	Pagu Indikatif (Rp)	Lokasi	Sumber Dana	Prioritas		Target	Pagu Indikatif (Rp)			
											Nasional					Daerah	
1			BADAN PENANGGULANGAN BENCANA DAERAH					7.229.252.058,00							7.836.680.830,00		
1			URUSAN PEMERINTAHAN WAJIB YANG BERKAITAN DENGAN PELAYANAN DASAR					7.229.252.058,00							7.836.680.830,00		
1	05		URUSAN PEMERINTAHAN BIDANG KETENTERAMAN DAN KETERTIBAN UMUM SERTA PERLINDUNGAN MASYARAKAT					7.229.252.058,00							7.836.680.830,00		
1	1	05	01					PROGRAM PENUNJANG URUSAN PEMERINTAHAN DAERAH KABUPATEN/KOTA	Persentase Pelaksanaan Penunjang Urusan Pemerintahan Daerah Kabupaten	100 %					100 %	4.419.689.530,00	
1	1	05	01	2.01				Perencanaan, Penganggaran, dan Evaluasi Kinerja Perangkat Daerah	Jumlah Dokumen Perencanaan, Penganggaran dan Evaluasi Kinerja Perangkat Daerah	29Dokumen				2	Dokumen	8.955.900,00	
1	1	05	01	2.01	0001			Penyusunan Dokumen Perencanaan Perangkat Daerah	Jumlah Dokumen Perencanaan Perangkat Daerah	110 Dokumen					15 Dokumen	7.598.100,00	Kab. Purworejo, Purworejo, Sindurjan
1	1	05	01	2.01	0007			Evaluasi Kinerja Perangkat Daerah	Jumlah Laporan Evaluasi Kinerja Perangkat Daerah	102 Laporan					6 Laporan	1.357.800,00	Kab. Purworejo, Semua Kecamatan, Semua Kel/Desa
1	1	05	01	2.02				Administrasi Keuangan Perangkat Daerah	Persentase Layanan Administrasi Keuangan Perangkat Daerah	100%					100 %	4.973.954.144,00	
1	1	05	01	2.02	0001			Penyediaan Gaji dan Tunjangan ASN	Jumlah Orang yang Menerima Gaji dan Tunjangan ASN	51 Orang/bulan					51 Orang/bulan	4.968.812.744,00	Kab. Purworejo, Semua Kecamatan, Semua Kel/Desa
1	1	05	01	2.02	0007			Koordinasi dan Penyusunan Laporan Keuangan Bulanan/ Triwulanan/ Semesteran SKPD	Jumlah Laporan Keuangan Bulanan/ Triwulanan/ Semesteran SKPD dan Laporan Koordinasi Penyusunan Laporan Keuangan Bulanan/Triwulanan/Semesteran SKPD	202 Laporan					26 Laporan	5.141.400,00	Kab. Purworejo, Semua Kecamatan, Semua Kel/Desa
1	1	05	01	2.06				Administrasi Umum Perangkat Daerah	Persentase Layanan Administrasi Umum Perangkat Daerah	100%					100 %	98.621.300,00	
1	1	05	01	2.06	0001			Penyediaan Komponen Instalasi	Jumlah Paket Komponen Instalasi Listrik/Penerangan Bangunan Kantor yang Disediakan	20 Paket					4 Paket	3.051.800,00	Kab. Purworejo, Semua Kecamatan, Semua Kel/Desa
1	1	05	01	2.06	0002			Penyediaan Peralatan dan Perlengkapan Kantor	Jumlah Paket Peralatan dan Perlengkapan Kantor yang Disediakan						4 Paket	0,00	Kab. Purworejo, Semua Kecamatan, Semua Kel/Desa
1	1	05	01	2.06	0003			Penyediaan Peralatan Rumah Tangga	Jumlah Paket Peralatan Rumah Tangga yang Disediakan	20 Paket					4 Paket	3.951.200,00	Kab. Purworejo, Semua Kecamatan, Semua Kel/Desa
1	1	05	01	2.06	0004			Penyediaan Bahan Logistik Kantor	Jumlah Paket Bahan Logistik Kantor yang Disediakan	55 Paket					11 Paket	52.852.800,00	Kab. Purworejo, Semua Kecamatan, Semua Kel/Desa
1	1	05	01	2.06	0005			Penyediaan Barang Cetak dan Pengandaan	Jumlah Paket Barang Cetak dan Pengandaan yang Disediakan	20 Paket					4 Paket	7.570.400,00	Kab. Purworejo, Semua Kecamatan, Semua Kel/Desa
1	1	05	01	2.06	0007			Penyediaan Bahan/Material	Jumlah Paket Bahan/Material yang Disediakan	20 Paket					4 Paket	2.067.400,00	Kab. Purworejo, Semua Kecamatan, Semua Kel/Desa
1	1	05	01	2.06	0008			Fasilitasi Kunjungan Tamu	Jumlah Laporan Fasilitasi Kunjungan Tamu	60 Laporan					12 Laporan	2.040.000,00	Kab. Purworejo, Semua Kecamatan, Semua Kel/Desa
1	1	05	01	2.06	0009			Penyelenggaraan Rapat Koordinasi dan Konsultasi SKPD	Jumlah Laporan Penyelenggaraan Rapat Koordinasi dan Konsultasi SKPD	60 Laporan					12 Laporan	24.935.000,00	Kab. Purworejo, Semua Kecamatan, Semua Kel/Desa

No	Kode	Urusan / Bidang Urusan / Program / Kegiatan / Sub Kegiatan	Indikator Program / Kegiatan / Sub Kegiatan	Target Akhir Periode Renstra OPD	Realisasi Capaian RENJA OPD Tahun 2024	Prakiraan Capaian Target RENJA OPD Tahun 2025	Capaian Kinerja Dan Kerangka Pendanaan						Kelompok Sasaran	Prakiraan Maju Rencana Tahun 2027		Perangkat Daerah Penanggung Jawab	
							Target 2026	Pagu Indikatif (Rp)	Lokasi	Sumber Dana	Prioritas			Target	Pagu Indikatif (Rp)		
											Nasional	Daerah					
1	2	3	4	5	6	7	8	9	10	11	12	13	14	15	16	17	
1	05	01	2.06	0010	Penatausahaan Arsip Dinamis pada SKPD	Jumlah Dokumen Penatausahaan Arsip Dinamis pada SKPD	10 Dokumen	4 Dokumen	2.152.700,00	Kab. Purworejo, Semua Kecamatan, Semua Kel/Desa	DANA ALOKASI UMUM (DAU)	-	-	Aparatur	2 Dokumen	4.757.400,00	BADAN PENANGGULANGAN BENCANA DAERAH
1	05	01	2.07		Pengadaan Barang Milik Daerah Penunjang Urusan Pemerintah Daerah	Barang Milik Daerah (BMD) Penunjang Urusan Pemerintah Daerah yang Disediakan	14Jenis	12 Unit	0,00			-	-	Aparatur	5Jenis	0,00	
1	05	01	2.07	0009	Pengadaan Gedung Kantor atau Bangunan Lainnya	Jumlah Unit Gedung Kantor atau Bangunan Lainnya yang Disediakan	1 Unit	1 Unit	0,00	Kab. Purworejo, Purworejo, Sindurjan	DANA ALOKASI UMUM (DAU)	-	-	Aparatur	1 Unit	0,00	BADAN PENANGGULANGAN BENCANA DAERAH
1	05	01	2.08		Penyediaan Jasa Penunjang Urusan Pemerintahan Daerah	Jumlah Laporan Penyediaan Jasa Penunjang Urusan Pemerintahan Daerah	10Laporan	2 Laporan	115.609.800,00			-	-	Aparatur	2Laporan	132.856.500,00	
1	05	01	2.08	0002	Penyediaan Jasa Komunikasi, Sumber Daya Air dan Listrik	Jumlah Laporan Penyediaan Jasa Komunikasi, Sumber Daya Air dan Listrik yang Disediakan	60 Laporan	12 Laporan	104.137.800,00	Kab. Purworejo, Semua Kecamatan, Semua Kel/Desa	DANA ALOKASI UMUM (DAU)	-	-	Aparatur	12 Laporan	109.344.900,00	BADAN PENANGGULANGAN BENCANA DAERAH
1	05	01	2.08	0004	Penyediaan Jasa Pelayanan Umum Kantor	Jumlah Laporan Penyediaan Jasa Pelayanan Umum Kantor yang Disediakan	60 Laporan	12 Laporan	11.472.000,00	Kab. Purworejo, Semua Kecamatan, Semua Kel/Desa	DANA ALOKASI UMUM (DAU)	-	-	Aparatur	12 Laporan	23.511.600,00	BADAN PENANGGULANGAN BENCANA DAERAH
1	05	01	2.09		Pemeliharaan Barang Milik Daerah Penunjang Urusan Pemerintahan Daerah	Barang Milik Daerah (BMD) Penunjang Urusan Pemerintah Daerah yang Dipelihara Terpeliharanya Barang Milik Daerah (BMD) Penunjang Urusan Pemerintah Daerah	25Jenis	-- 69 Unit	262.483.000,00			-	-	Aparatur	5Jenis	485.713.200,00	
1	05	01	2.09	0001	Penyediaan Jasa Pemeliharaan, Biaya Pemeliharaan, dan Pajak Kendaraan Perorangan Dinas atau Kendaraan Dinas Jabatan	Jumlah Kendaraan Perorangan Dinas atau Kendaraan Dinas Jabatan yang Dipelihara dan dibayarkan Pajaknya	1 Unit	1 Unit	34.880.000,00	Kab. Purworejo, Semua Kecamatan, Semua Kel/Desa	DANA ALOKASI UMUM (DAU)	-	-	Aparatur	1 Unit	36.624.000,00	BADAN PENANGGULANGAN BENCANA DAERAH
1	05	01	2.09	0002	Penyediaan Jasa Pemeliharaan, Biaya Pemeliharaan, Pajak dan Perizinan Kendaraan Dinas Operasional atau Lapangan	Jumlah Kendaraan Dinas Operasional atau Lapangan yang Dipelihara dan dibayarkan Pajak dan Perizinannya	26 Unit	24 Unit	179.530.000,00	Kab. Purworejo, Semua Kecamatan, Semua Kel/Desa	DANA ALOKASI UMUM (DAU)	-	-	Aparatur	26 Unit	361.126.500,00	BADAN PENANGGULANGAN BENCANA DAERAH
1	05	01	2.09	0006	Pemeliharaan Peralatan dan Mesin Lainnya	Jumlah Peralatan dan Mesin Lainnya yang Dipelihara	100 Unit	20 Unit	17.850.000,00	Kab. Purworejo, Semua Kecamatan, Semua Kel/Desa	DANA ALOKASI UMUM (DAU)	-	-	Aparatur	20 Unit	25.000.500,00	BADAN PENANGGULANGAN BENCANA DAERAH
1	05	01	2.09	0009	Pemeliharaan/Rehabilitasi Gedung Kantor dan Bangunan Lainnya	Jumlah Gedung Kantor dan Bangunan Lainnya yang Dipelihara/Direhabilitasi	1 Unit	1 Unit	17.300.000,00	Kab. Purworejo, Semua Kecamatan, Semua Kel/Desa	DANA ALOKASI UMUM (DAU)	-	-	Aparatur	1 Unit	45.412.500,00	BADAN PENANGGULANGAN BENCANA DAERAH
1	05	01	2.09	0010	Pemeliharaan/Rehabilitasi Sarana dan Prasarana Gedung Kantor atau Bangunan Lainnya	Jumlah Sarana dan Prasarana Gedung Kantor atau Bangunan Lainnya yang Dipelihara/Direhabilitasi	21 Unit	21 Unit	12.923.000,00	Kab. Purworejo, Semua Kecamatan, Semua Kel/Desa	DANA ALOKASI UMUM (DAU)	-	-	Aparatur	21 Unit	17.549.700,00	BADAN PENANGGULANGAN BENCANA DAERAH
2	1	05	03		PROGRAM PENANGGULANGAN BENCANA	Terpenuhinya Unsur Penanggulangan Bencana (Penanganan Pra Bencana, Penanganan Tanggap Darurat Bencana, Penanganan Pasca Bencana)	100 %	100 %	1.769.627.914,00						100 %	3.416.991.300,00	
1	05	03	2.01		Pelayanan Informasi Rawan Bencana Kabupaten/Kota	Persentase Layanan Informasi Rawan Bencana Kabupaten/Kota	100%	100 %	20.518.500,00			-	-	Masyarakat	100%	81.335.400,00	
1	05	03	2.01	0007	Sosialisasi, Komunikasi, Informasi dan Edukasi (KIE) Rawan Bencana Kabupaten/Kota (Per Jenis Ancaman Bencana)	Jumlah warga negara termasuk kelompok rentan di kawasan rawan bencana Kabupaten/Kota yang memperoleh sosialisasi, komunikasi, informasi dan edukasi sesuai jenis ancaman bencana yang ada di kawasan tempat tinggalnya selama 1 (satu) tahun	1400 Orang	100 Orang	20.518.500,00	Kab. Purworejo, Semua Kecamatan, Semua Kel/Desa	DANA ALOKASI UMUM (DAU)	-	-	Masyarakat	300 Orang	81.335.400,00	BADAN PENANGGULANGAN BENCANA DAERAH
1	05	03	2.02		Pelayanan Pencegahan dan Kesiapsiagaan Terhadap Bencana	Persentase Layanan Pencegahan dan Kesiapsiagaan Terhadap Bencana	100%	100,00 %	1.225.383.264,00			-	-	Masyarakat dan Aparatur	100%	1.693.118.900,00	

No	Kode	Urusan / Bidang Urusan / Program / Kegiatan / Sub Kegiatan	Indikator Program / Kegiatan / Sub Kegiatan	Target Akhir Periode Renstra OPD	Realisasi Capaian RENJA OPD Tahun 2024	Prakiraan Capaian Target RENJA OPD Tahun 2025	Capaian Kinerja Dan Kerangka Pendanaan					Kelompok Sasaran	Prakiraan Maju Rencana Tahun 2027		Perangkat Daerah Penanggung Jawab				
							Target 2026	Pagu Indikatif (Rp)	Lokasi	Sumber Dana	Prioritas		Target	Pagu Indikatif (Rp)					
											Nasional					Daerah			
1	2	3	4	5	6	7	8	9	10	11	12	13	14	15	16	17			
1	05	03	2.02	0015	Penyediaan Peralatan Perlindungan dan Kesiapsiagaan Terhadap Bencana kabupaten/kota	Jumlah Peralatan Penyelamatan Diri bagi Individu Warga Negara, Keluarga, maupun Petugas sesuai dengan jenis ancaman bencana di kawasan tempat tinggalnya	239 Unit			127 Unit	505.229.900,00	Kab. Purworejo, Semua Kecamatan, Semua Kel/Desa	DANA ALOKASI UMUM (DAU)	-	-	Masyarakat dan Aparatur	32 Unit	407.873.500,00	BADAN PENANGGULANGAN BENCANA DAERAH
1	05	03	2.02	0018	Gladi Kesiapsiagaan Terhadap Bencana kabupaten/kota	Jumlah warga negara yang mengikuti gladi kesiapsiagaan untuk menguji efektivitas SOP dan keberfungsian sarana prasarana dalam pengendalian operasi penanganan darurat bencana (per jenis ancaman) Kabupaten/Kota	2300 Orang			300 Orang	102.255.700,00	Kab. Purworejo, Semua Kecamatan, Semua Kel/Desa	DANA ALOKASI UMUM (DAU)	-	-	Masyarakat dan Aparatur	500 Orang	115.425.500,00	BADAN PENANGGULANGAN BENCANA DAERAH
1	05	03	2.02	0019	Pelatihan Keluarga Tanggap Bencana Alam	Jumlah Keluarga yang Mengikuti Pelatihan Keluarga Tanggap Bencana Alam	100 Keluarga			0 Keluarga	0,00	Kab. Purworejo, Purworejo, Semua Kel/Desa	DANA ALOKASI UMUM (DAU)	-	-	Masyarakat dan Aparatur	25 Keluarga	52.500.000,00	BADAN PENANGGULANGAN BENCANA DAERAH
1	05	03	2.02	0020	Penentuan Kapasitas Kawasan untuk Pencegahan dan Kesiapsiagaan Bencana	Jumlah kawasan rawan bencana (per jenis ancaman bencana) dan/atau kawasan-kawasan strategis Kabupaten/Kota yang memiliki mekanisme dan prosedur tetap kesiapsiagaan menghadapi bencana	48 Kawasan			6 Kawasan	110.687.300,00	Kab. Purworejo, Semua Kecamatan, Semua Kel/Desa	DANA ALOKASI UMUM (DAU)	-	-	Masyarakat dan Aparatur	10 Kawasan	190.138.700,00	BADAN PENANGGULANGAN BENCANA DAERAH
1	05	03	2.02	0021	Pengembangan Kapasitas Tim Reaksi Cepat (TRC) Bencana Kabupaten/Kota	Jumlah personel Tim Reaksi Cepat Penanggulangan Bencana (TRC PB) Kabupaten/Kota yang berasal dari lintas sektor yang memiliki kompetensi untuk penanganan awal darurat bencana	252 Orang			55 Orang	15.874.700,00	Kab. Purworejo, Semua Kecamatan, Semua Kel/Desa	DANA ALOKASI UMUM (DAU)	-	-	Masyarakat dan Aparatur	54 Orang	133.939.700,00	BADAN PENANGGULANGAN BENCANA DAERAH
1	05	03	2.02	0022	Penyusunan Rencana Kontijensi Kabupaten/Kota	Jumlah Dokumen Rencana Kontijensi Kabupaten/Kota (per jenis ancaman bencana) sampai dengan dinyatakan sah/legal paling lama dalam 1 (satu) tahun	9 Dokumen			2 Dokumen	189.774.400,00	Kab. Purworejo, Semua Kecamatan, Semua Kel/Desa	DANA ALOKASI UMUM (DAU)	-	-	Masyarakat dan Aparatur	2 Dokumen	299.250.000,00	BADAN PENANGGULANGAN BENCANA DAERAH
1	05	03	2.02	0023	Penyusunan Rencana Penanggulangan Kedaruratan Bencana	Jumlah dokumen Rencana Penanggulangan Kedaruratan Bencana (RPKB) Kabupaten/Kota sampai dengan dinyatakan sah/legal paling lama dalam 1 (satu) tahun				0 Dokumen	0,00	Kab. Purworejo, Semua Kecamatan, Semua Kel/Desa	DANA ALOKASI UMUM (DAU)	-	-	Masyarakat dan Aparatur		126.000.000,00	BADAN PENANGGULANGAN BENCANA DAERAH
1	05	03	2.02	0026	Pengendalian Operasi dan Penyediaan Sarana Prasarana Kesiapsiagaan Terhadap Bencana Kabupaten/Kota	Jumlah laporan layanan pusat pengendalian operasi (pusdalops) dengan Maklumat Pelayanan yang sah dan legal sesuai dengan jenis ancaman bencana yang ada di kawasan tempat tinggalnya	10 laporan			2 laporan	240.894.864,00	Kab. Purworejo, Semua Kecamatan, Semua Kel/Desa	DANA ALOKASI UMUM (DAU)	-	-	Masyarakat dan Aparatur	2 laporan	309.784.200,00	BADAN PENANGGULANGAN BENCANA DAERAH
1	05	03	2.02	0028	Pelatihan Pencegahan dan Mitigasi Bencana Kabupaten/Kota	Jumlah warga negara termasuk kelompok rentan di kawasan rawan bencana Kabupaten/Kota yang mengikuti pelatihan pencegahan dan mitigasi bencana	45 Kawasan			4 Kawasan	60.666.400,00	Kab. Purworejo, Semua Kecamatan, Semua Kel/Desa	DANA ALOKASI UMUM (DAU)	-	-	Masyarakat dan Aparatur	10 Kawasan	58.207.300,00	BADAN PENANGGULANGAN BENCANA DAERAH
1	05	03	2.03		Pelayanan Penyelamatan dan Evakuasi Korban Bencana	Persentase Layanan Penyelamatan dan Evakuasi Korban Bencana	100%			100 %	486.482.650,00			-	-	Masyarakat	100%	1.506.647.300,00	
1	05	03	2.03	0001	Respon Cepat Kejadian Luar Biasa Penyakit/Wabah Zoonosis Prioritas	Jumlah Laporan Koordinasi Respon Cepat Kejadian Luar Biasa Penyakit/Wabah Prioritas	4 Laporan			1 Laporan	4.717.800,00	Kab. Purworejo, Semua Kecamatan, Semua Kel/Desa	DANA ALOKASI UMUM (DAU)	-	-	Masyarakat	1 Laporan	164.967.600,00	BADAN PENANGGULANGAN BENCANA DAERAH
1	05	03	2.03	0002	Respon Cepat Darurat Bencana Kabupaten/Kota														

No	Kode	Urusan / Bidang Urusan / Program / Kegiatan / Sub Kegiatan	Indikator Program / Kegiatan / Sub Kegiatan	Target Akhir Periode Renstra OPD	Realisasi Capaian RENJA OPD Tahun 2024	Prakiraan Capaian Target RENJA OPD Tahun 2025	Capaian Kinerja Dan Kerangka Pendanaan						Kelompok Sasaran	Prakiraan Maju Rencana Tahun 2027		Perangkat Daerah Penanggung Jawab	
							Target 2026	Pagu Indikatif (Rp)	Lokasi	Sumber Dana	Prioritas			Target	Pagu Indikatif (Rp)		
											Nasional	Daerah					
1																	
			Jumlah Dokumen SK Penetapan Status Darurat Bencana dan SKPDB yang Ditetapkan Paling Lama 1x24 Jam berdasarkan Hasil Dokumen Laporan Kaji Cepat	5 Dokumen			1 Dokumen	253.534.400,00	Kab. Purworejo, Semua Kecamatan, Semua Kel/Desa	DANA ALOKASI UMUM (DAU)	-	-	Masyarakat	1 Dokumen	961.536.400,00	BADAN PENANGGULANGAN BENCANA DAERAH	
1	05	03	2.03	0003	Pencarian, Pertolongan dan Evakuasi Korban Bencana Kabupaten/Kota												
			Jumlah Korban yang Berhasil Ditemukan, Ditolong, dan Dievakuasi Per Jenis Kejadian Bencana	66 Orang			6 Orang	1.685.100,00	Kab. Purworejo, Semua Kecamatan, Semua Kel/Desa	DANA ALOKASI UMUM (DAU)	-	-	Masyarakat	15 Orang	18.234.000,00	BADAN PENANGGULANGAN BENCANA DAERAH	
1	05	03	2.03	0009	Penyediaan Logistik Penyelamatan dan Evakuasi Korban Bencana Kabupaten/Kota												
			Jumlah Korban Bencana yang Mendapatkan Distribusi Logistik Penyelamatan dan Evakuasi Korban Bencana	210 Orang			100 Orang	211.670.250,00	Kab. Purworejo, Semua Kecamatan, Semua Kel/Desa	DANA ALOKASI UMUM (DAU)	-	-	Masyarakat	15 Orang	334.936.400,00	BADAN PENANGGULANGAN BENCANA DAERAH	
1	05	03	2.03	0012	Aktivasi Sistem Komando Penanganan Darurat Bencana												
			Jumlah Laporan Pelaksanaan Aktivasi Sistem Komando Penanganan Darurat Bencana Kabupaten/Kota	5 Laporan			1 Laporan	14.875.100,00	Kab. Purworejo, Semua Kecamatan, Semua Kel/Desa	DANA ALOKASI UMUM (DAU)	-	-	Masyarakat	1 Laporan	26.972.900,00	BADAN PENANGGULANGAN BENCANA DAERAH	
1	05	03	2.04		Penataan Sistem Dasar Penanggulangan Bencana												
			Persentase Kerjasama Antar Pilar Penanggulangan Bencana	100%			100 %	37.243.500,00			-	-	Masyarakat dan Aparatur	100%	135.889.700,00		
1	05	03	2.04	0004	Pengelolaan dan Pemanfaatan Sistem Informasi Kebencanaan												
			Jumlah Data dan Informasi Kebencanaan yang tersedia	1 Dokumen			1 Dokumen	12.730.400,00	Kab. Purworejo, Semua Kecamatan, Semua Kel/Desa	DANA ALOKASI UMUM (DAU)	-	-	Masyarakat dan Aparatur	1 Dokumen	13.625.500,00	BADAN PENANGGULANGAN BENCANA DAERAH	
1	05	03	2.04	0005	Pembinaan dan Pengawasan Penyelenggaraan Penanggulangan Bencana												
			Jumlah Laporan Hasil Binwas Penyelenggaraan Penanggulangan Bencana				0 Laporan	0,00	Kab. Purworejo, Semua Kecamatan, Semua Kel/Desa	DANA ALOKASI UMUM (DAU)	-	-	Masyarakat dan Aparatur		14.961.900,00	BADAN PENANGGULANGAN BENCANA DAERAH	
1	05	03	2.04	0007	Peningkatan Kapasitas SDM Aparatur Penanggulangan Bencana Kabupaten/Kota												
			Jumlah SDM aparaturnya penanggulangan bencana yang memiliki kompetensi				0 Orang	0,00	Kab. Purworejo, Semua Kecamatan, Semua Kel/Desa	DANA ALOKASI UMUM (DAU)	-	-	Masyarakat dan Aparatur		14.961.900,00	BADAN PENANGGULANGAN BENCANA DAERAH	
1	05	03	2.04	0014	Penguatan Kelembagaan Bencana Kabupaten/Kota												
			Jumlah penyelesaian dokumen Maklumat Pelayanan sampai dengan dinyatakan sah/legal paling lama dalam 1 (satu) tahun	5 Dokumen			1 Dokumen	16.427.200,00	Kab. Purworejo, Semua Kecamatan, Semua Kel/Desa	DANA ALOKASI UMUM (DAU)	-	-	Masyarakat dan Aparatur	1 Dokumen	59.227.100,00	BADAN PENANGGULANGAN BENCANA DAERAH	
1	05	03	2.04	0015	Penyusunan Kajian Kebutuhan Pascabencana (JITUPASNA) dan Rencana Rehabilitasi dan Rekonstruksi Pascabencana (R3P) Kab/Kota												
			Jumlah penyelesaian dokumen Pengkajian Kebutuhan Pascabencana dan Rencana Rehabilitasi dan Rekonstruksi Pascabencana (R3P) Kab/Kota sampai dengan dinyatakan sah dan legal paling lama dalam 1 (satu) tahun	5 Dokumen			1 Dokumen	8.085.900,00	Kab. Purworejo, Semua Kecamatan, Semua Kel/Desa	DANA ALOKASI UMUM (DAU)	-	-	Masyarakat dan Aparatur	1 Dokumen	33.113.300,00	BADAN PENANGGULANGAN BENCANA DAERAH	
							J U M L A H	7.229.252.058,00						7.836.680.830,00			

**DINAS SOSIAL, PENGENDALIAN PENDUDUK DAN KELUARGA BERENCANA KABUPATEN PURWOREJO
TAHUN 2026**

No	Kode	Urusan / Bidang Urusan / Program / Kegiatan / Sub Kegiatan	Indikator Program / Kegiatan / Sub Kegiatan	Target Akhir Periode Renstra OPD	Realisasi Capaian RENJA OPD Tahun 2024	Prakiraan Capaian Target RENJA OPD Tahun 2025	Capaian Kinerja Dan Kerangka Pendanaan					Kelompok Sasaran	Prakiraan Maju Rencana Tahun 2027		Perangkat Daerah Penanggung Jawab		
							Target 2026	Pagu Indikatif (Rp)	Lokasi	Sumber Dana	Prioritas		Target	Pagu Indikatif (Rp)			
											Nasional					Daerah	
1			DINAS SOSIAL, PENGENDALIAN PENDUDUK DAN KELUARGA BERENCANA					26.597.320.117,00							28.266.634.276,00		
1			URUSAN PEMERINTAHAN WAJIB YANG BERKAITAN DENGAN PELAYANAN DASAR					12.258.902.117,00							13.628.920.376,00		
1	06		URUSAN PEMERINTAHAN BIDANG SOSIAL					12.258.902.117,00							13.628.920.376,00		
1	1	06	01					PROGRAM PENUNJANG URUSAN PEMERINTAHAN DAERAH KABUPATEN/KOTA	Persentase Pelaksanaan Penunjang Urusan Pemerintahan Daerah Kabupaten	100 %					100 %	5.174.600.796,00	
1	06	01	2.01					Perencanaan, Penganggaran, dan Evaluasi Kinerja Perangkat Daerah	Jumlah Dokumen Perencanaan, Penganggaran, dan Evaluasi Kinerja Perangkat Daerah	24Dokumen					24Dokumen	22.812.050,00	
1	06	01	2.01	0001				Penyusunan Dokumen Perencanaan Perangkat Daerah	Jumlah Dokumen Perencanaan Perangkat Daerah							15.679.400,00	DINAS SOSIAL, PENGENDALIAN PENDUDUK DAN KELUARGA BERENCANA
1	06	01	2.01	0007				Evaluasi Kinerja Perangkat Daerah	Jumlah Laporan Evaluasi Kinerja Perangkat Daerah	24 Laporan						4.630.400,00	DINAS SOSIAL, PENGENDALIAN PENDUDUK DAN KELUARGA BERENCANA
1	06	01	2.01	0008				Penyelenggaraan Walidata Pendukung Statistik Sektoral Daerah	Jumlah Dokumen Hasil Penyelenggaraan Walidata Pendukung Statistik Sektoral Daerah	1 Dokumen						1.062.100,00	DINAS SOSIAL, PENGENDALIAN PENDUDUK DAN KELUARGA BERENCANA
1	06	01	2.02					Administrasi Keuangan Perangkat Daerah	Jumlah Laporan Administrasi Keuangan Perangkat Daerah	45Laporan						4.484.346.367,00	
1	06	01	2.02	0001				Penyediaan Gaji dan Tunjangan ASN	Jumlah Orang yang Menerima Gaji dan Tunjangan ASN							4.477.180.367,00	DINAS SOSIAL, PENGENDALIAN PENDUDUK DAN KELUARGA BERENCANA
1	06	01	2.02	0007				Koordinasi dan Penyusunan Laporan Keuangan Bulanan/ Triwulanan/ Semesteran SKPD	Jumlah Laporan Keuangan Bulanan/ Triwulanan/ Semesteran SKPD dan Laporan Koordinasi Penyusunan Laporan Keuangan Bulanan/Triwulanan/Semesteran SKPD	44 Laporan						7.166.000,00	DINAS SOSIAL, PENGENDALIAN PENDUDUK DAN KELUARGA BERENCANA
1	06	01	2.03					Administrasi Barang Milik Daerah pada Perangkat Daerah	Jumlah Laporan Administrasi Barang Milik Daerah pada Perangkat Daerah	11Laporan						1.240.000,00	
1	06	01	2.03	0006				Penatausahaan Barang Milik Daerah pada SKPD	Jumlah Laporan Penatausahaan Barang Milik Daerah pada SKPD	11 Laporan						1.240.000,00	DINAS SOSIAL, PENGENDALIAN PENDUDUK DAN KELUARGA BERENCANA
1	06	01	2.05					Administrasi Kepegawaian Perangkat Daerah	Jumlah Dokumen Administrasi Kepegawaian Perangkat Daerah	17Dokumen						1.274.000,00	
1	06	01	2.05	0003				Pendataan dan Pengolahan Administrasi Kepegawaian	Jumlah Dokumen Pendataan dan Pengolahan Administrasi Kepegawaian	17 Dokumen						1.274.000,00	DINAS SOSIAL, PENGENDALIAN PENDUDUK DAN KELUARGA BERENCANA
1	06	01	2.06					Administrasi Umum Perangkat Daerah	Jumlah Dokumen Administrasi Umum Perangkat Daerah	8Dokumen						123.115.200,00	
1	06	01	2.06	0001				Penyediaan Komponen Instalasi	Jumlah Paket Komponen Instalasi Listrik/Penerangan Bangunan Kantor yang Disediakan	2 Paket						5.371.100,00	DINAS SOSIAL, PENGENDALIAN PENDUDUK DAN KELUARGA BERENCANA
1	06	01	2.06	0003				Penyediaan Peralatan Rumah Tangga									

No	Kode	Usuran / Bidang Usuran / Program / Kegiatan / Sub Kegiatan	Indikator Program / Kegiatan / Sub Kegiatan	Target Akhir Periode Renstra OPD	Realisasi Capaian RENJA OPD Tahun 2024	Prakiraan Capaian Target RENJA OPD Tahun 2025	Capaian Kinerja Dan Kerangka Pendanaan						Kelompok Sasaran	Prakiraan Maju Rencana Tahun 2027		Perangkat Daerah Penanggung Jawab
							Target 2026	Pagu Indikatif (Rp)	Lokasi	Sumber Dana	Prioritas			Target	Pagu Indikatif (Rp)	
											Nasional	Daerah				
1							4 Paket	16.476.100,00	Kab. Purworejo, Semua Kecamatan, Semua Kel/Desa	DANA ALOKASI UMUM (DAU)	-	-	Pemerintah dan Masyarakat		16.640.861,00	DINAS SOSIAL, PENGENDALIAN PENDUDUK DAN KELUARGA BERENCANA
1	06	01	2.06	0004	Penyediaan Bahan Logistik Kantor											
					Jumlah Paket Bahan Logistik Kantor yang Disediakan		1 Paket	46.754.400,00	Kab. Purworejo, Semua Kecamatan, Semua Kel/Desa	DANA ALOKASI UMUM (DAU)	-	-	Pemerintah dan Masyarakat		49.092.120,00	DINAS SOSIAL, PENGENDALIAN PENDUDUK DAN KELUARGA BERENCANA
1	06	01	2.06	0005	Penyediaan Barang Cetak dan Pengandaan											
					Jumlah Paket Barang Cetak dan Pengandaan yang Disediakan		2 Paket	11.328.400,00	Kab. Purworejo, Semua Kecamatan, Semua Kel/Desa	DANA ALOKASI UMUM (DAU)	-	-	Pemerintah dan Masyarakat		16.496.550,00	DINAS SOSIAL, PENGENDALIAN PENDUDUK DAN KELUARGA BERENCANA
1	06	01	2.06	0007	Penyediaan Bahan/Material											
					Jumlah Paket Bahan/Material yang Disediakan		1 Paket	6.693.000,00	Kab. Purworejo, Semua Kecamatan, Semua Kel/Desa	DANA ALOKASI UMUM (DAU)	-	-	Pemerintah dan Masyarakat		7.700.595,00	DINAS SOSIAL, PENGENDALIAN PENDUDUK DAN KELUARGA BERENCANA
1	06	01	2.06	0008	Fasilitasi Kunjungan Tamu											
					Jumlah Laporan Fasilitasi Kunjungan Tamu		12 Laporan	1.800.000,00	Kab. Purworejo, Semua Kecamatan, Semua Kel/Desa	DANA ALOKASI UMUM (DAU)	-	-	Pemerintah dan Masyarakat		1.890.000,00	DINAS SOSIAL, PENGENDALIAN PENDUDUK DAN KELUARGA BERENCANA
1	06	01	2.06	0009	Penyelenggaraan Rapat Koordinasi dan Konsultasi SKPD											
					Jumlah Laporan Penyelenggaraan Rapat Koordinasi dan Konsultasi SKPD		12 Laporan	33.857.000,00	Kab. Purworejo, Semua Kecamatan, Semua Kel/Desa	DANA ALOKASI UMUM (DAU)	-	-	Pemerintah dan Masyarakat		38.453.100,00	DINAS SOSIAL, PENGENDALIAN PENDUDUK DAN KELUARGA BERENCANA
1	06	01	2.06	0010	Penatausahaan Arsip Dinamis pada SKPD											
					Jumlah Dokumen Penatausahaan Arsip Dinamis pada SKPD		2 Dokumen	835.200,00	Kab. Purworejo, Semua Kecamatan, Semua Kel/Desa	DANA ALOKASI UMUM (DAU)	-	-	Pemerintah dan Masyarakat		945.000,00	DINAS SOSIAL, PENGENDALIAN PENDUDUK DAN KELUARGA BERENCANA
1	06	01	2.08		Penyediaan Jasa Penunjang Urusan Pemerintahan Daerah	24Laporan								24Laporan	280.038.832,00	
					Jumlah Laporan Penyediaan Jasa Penunjang Urusan Pemerintahan Daerah		24 Laporan	266.703.650,00			-	-	Pemerintah dan Masyarakat			
1	06	01	2.08	0002	Penyediaan Jasa Komunikasi, Sumber Daya Air dan Listrik											
					Jumlah Laporan Penyediaan Jasa Komunikasi, Sumber Daya Air dan Listrik yang Disediakan		12 Laporan	87.639.650,00	Kab. Purworejo, Semua Kecamatan, Semua Kel/Desa	DANA ALOKASI UMUM (DAU)	-	-	Pemerintah dan Masyarakat		92.021.632,00	DINAS SOSIAL, PENGENDALIAN PENDUDUK DAN KELUARGA BERENCANA
1	06	01	2.08	0004	Penyediaan Jasa Pelayanan Umum Kantor											
					Jumlah Laporan Penyediaan Jasa Pelayanan Umum Kantor yang Disediakan		12 Laporan	179.064.000,00	Kab. Purworejo, Semua Kecamatan, Semua Kel/Desa	DANA ALOKASI UMUM (DAU)	-	-	Pemerintah dan Masyarakat		188.017.200,00	DINAS SOSIAL, PENGENDALIAN PENDUDUK DAN KELUARGA BERENCANA
1	06	01	2.09		Pemeliharaan Barang Milik Daerah Penunjang Urusan Pemerintahan Daerah	7Laporan								7Laporan	148.982.190,00	
					Jumlah Laporan Pemeliharaan Barang Milik Daerah Penunjang Urusan Pemerintahan Daerah		7 Laporan	226.001.800,00			-	-	Pemerintah dan Masyarakat			
1	06	01	2.09	0001	Penyediaan Jasa Pemeliharaan, Biaya Pemeliharaan, dan Pajak Kendaraan Perorangan Dinas atau Kendaraan Dinas Jabatan											
					Jumlah Kendaraan Perorangan Dinas atau Kendaraan Dinas Jabatan yang Dipelihara dan dibayarkan Pajaknya		1 Unit	39.950.000,00	Kab. Purworejo, Semua Kecamatan, Semua Kel/Desa	DANA ALOKASI UMUM (DAU)	-	-	Pemerintah dan Masyarakat		41.947.500,00	DINAS SOSIAL, PENGENDALIAN PENDUDUK DAN KELUARGA BERENCANA
1	06	01	2.09	0002	Penyediaan Jasa Pemeliharaan, Biaya Pemeliharaan, Pajak dan Perizinan Kendaraan Dinas Operasional atau Lapangan											
					Jumlah Kendaraan Dinas Operasional atau Lapangan yang Dipelihara dan dibayarkan Pajak dan Perizinannya		9 Unit	93.460.000,00	Kab. Purworejo, Semua Kecamatan, Semua Kel/Desa	DANA ALOKASI UMUM (DAU)	-	-	Pemerintah dan Masyarakat		9.813.300,00	DINAS SOSIAL, PENGENDALIAN PENDUDUK DAN KELUARGA BERENCANA
1	06	01	2.09	0003	Penyediaan Jasa Pemeliharaan, Biaya											
					Jumlah Alat Besar yang Dipelihara dan dibayarkan Perizinannya		1 Unit	37.110.000,00	Kab. Purworejo, Semua Kecamatan, Semua Kel/Desa	DANA ALOKASI UMUM (DAU)	-	-	Pemerintah dan Masyarakat		38.965.500,00	DINAS SOSIAL, PENGENDALIAN PENDUDUK DAN KELUARGA BERENCANA

No	Kode	Urusan / Bidang Urusan / Program / Kegiatan / Sub Kegiatan	Indikator Program / Kegiatan / Sub Kegiatan	Target Akhir Periode Renstra OPD	Realisasi Capaian RENJA OPD Tahun 2024	Prakiraan Capaian Target RENJA OPD Tahun 2025	Capaian Kinerja Dan Kerangka Pendanaan					Kelompok Sasaran	Prakiraan Maju Rencana Tahun 2027		Perangkat Daerah Penanggung Jawab		
							Target 2026	Pagu Indikatif (Rp)	Lokasi	Sumber Dana	Prioritas		Target	Pagu Indikatif (Rp)			
											Nasional					Daerah	
1	2	3	4	5	6	7	8	9	10	11	12	13	14	15	16	17	
1	06	01	2.09	0005	Pemeliharaan Mebel			15 Unit	4.755.000,00	Kab. Purworejo, Semua Kecamatan, Semua Kel/Desa	DANA ALOKASI UMUM (DAU)	-	-	Pemerintah dan Masyarakat	4.992.750,00	DINAS SOSIAL, PENGENDALIAN PENDUDUK DAN KELUARGA BERENCANA	
1	06	01	2.09	0006	Pemeliharaan Peralatan dan Mesin Lainnya			12 Unit	8.560.000,00	Kab. Purworejo, Semua Kecamatan, Semua Kel/Desa	DANA ALOKASI UMUM (DAU)	-	-	Pemerintah dan Masyarakat	8.988.000,00	DINAS SOSIAL, PENGENDALIAN PENDUDUK DAN KELUARGA BERENCANA	
1	06	01	2.09	0009	Pemeliharaan/Rehabilitasi Gedung Kantor dan Bangunan Lainnya			2 Unit	35.456.800,00	Kab. Purworejo, Semua Kecamatan, Semua Kel/Desa	DANA ALOKASI UMUM (DAU)	-	-	Pemerintah dan Masyarakat	37.229.640,00	DINAS SOSIAL, PENGENDALIAN PENDUDUK DAN KELUARGA BERENCANA	
1	06	01	2.09	0010	Pemeliharaan/Rehabilitasi Sarana dan Prasarana Gedung Kantor atau Bangunan Lainnya			11 Unit	6.710.000,00	Kab. Purworejo, Semua Kecamatan, Semua Kel/Desa	DANA ALOKASI UMUM (DAU)	-	-	Pemerintah dan Masyarakat	7.045.500,00	DINAS SOSIAL, PENGENDALIAN PENDUDUK DAN KELUARGA BERENCANA	
2	1	06	02		PROGRAM PEMBERDAYAAN SOSIAL	Persentase Potensi Sumber Kesejahteraan Sosial (PSKS) yang dibina	16,5 %	16,5 %	16.738.400,00						16,5 %	17.970.000,00	
1	06	02	2.02		Pengumpulan Sumbangan dalam Daerah Kabupaten/Kota	Persentase Pelaksanaan Undian yang mendapatkan ijin	100%	100 %	1.768.200,00					Masyarakat	100%	1.988.000,00	
1	06	02	2.02	0003	Koordinasi dan Sinkronisasi Penyelenggaraan Undian Gratis Berhadiah dan Pengumpulan Uang atau Barang	Jumlah Dokumen Hasil Koordinasi dan Sinkronisasi Penyelenggaraan Undian Gratis Berhadiah dan Pengumpulan Uang atau Barang		1 Dokumen	1.768.200,00	Kab. Purworejo, Semua Kecamatan, Semua Kel/Desa	DANA ALOKASI UMUM (DAU)	-	-	Masyarakat	1.988.000,00	DINAS SOSIAL, PENGENDALIAN PENDUDUK DAN KELUARGA BERENCANA	
1	06	02	2.03		Pengembangan Potensi Sumber Kesejahteraan Sosial Daerah Kabupaten/Kota	Jumlah PSKS Lembaga dan Non lembaga yang di Bina	73Unit	58 Unit	14.970.200,00					Pemerintah dan Masyarakat	63Unit	15.982.000,00	
1	06	02	2.03	0012	Peningkatan Kemampuan Sumber Daya Manusia dan Penguatan Lembaga Konsultasi Kesejahteraan Keluarga (LK3)	Jumlah Sumber Daya Manusia dan Lembaga Konsultasi Kesejahteraan Keluarga (LK3) yang mendapatkan Peningkatan Kapasitas dan fasilitasi dalam penanganan kasus Kewenangan Kabupaten/Kota		6 Orang	7.643.400,00	Kab. Purworejo, Semua Kecamatan, Semua Kel/Desa	DANA ALOKASI UMUM (DAU)	-	-	Pemerintah dan Masyarakat	8.026.000,00	DINAS SOSIAL, PENGENDALIAN PENDUDUK DAN KELUARGA BERENCANA	
1	06	02	2.03	0014	Peningkatan Kemampuan Potensi Sumber Kesejahteraan Sosial Perseorangan Kewenangan Kabupaten/Kota	Jumlah Penyuluh Sosial, Penyuluh Sosial Masyarakat, Pekerja Sosial, Pekerja Sosial Masyarakat dan/atau Tenaga Kesejahteraan Sosial Kecamatan yang Meningkatkan Kapasitasnya		35 Orang	7.326.800,00	Kab. Purworejo, Semua Kecamatan, Semua Kel/Desa	DANA ALOKASI UMUM (DAU)	-	-	Pemerintah dan Masyarakat	7.956.000,00	DINAS SOSIAL, PENGENDALIAN PENDUDUK DAN KELUARGA BERENCANA	
3	1	06	03		PROGRAM PENANGANAN WARGA NEGARA MIGRAN KORBAN TINDAK KEKERASAN	Persentase Warga Negara Migran Korban Tindak Kekerasan yang Mendapatkan Penanganan	100 %	100 %	783.800,00						100 %	934.000,00	
1	06	03	2.01		Pemulangan Warga Negara Migran Korban Tindak Kekerasan dari Titik Debarisasi di Daerah Kabupaten/Kota untuk Dipulangkan ke Desa/Kelurahan Asal	Jumlah warga negara migran korban tindak kekerasan yang di fasilitasi pemulangan ke Desa/Kelurahan Asal	3Orang	3 Orang	783.800,00					Pemerintah dan Masyarakat	3Orang	934.000,00	
1	06	03	2.01	0003	Fasilitasi Pemulangan Warga Negara Migran Korban Tindak Kekerasan Dalam dan Luar Negeri dari Titik Debarisasi di Daerah Kabupaten/Kota untuk dipulangkan ke Desa/Kelurahan Asal	Jumlah Warga Negara Migran Korban Tindak Kekerasan Dalam dan Luar Negeri yang dipulangkan dari Titik Debarisasi di Daerah Provinsi untuk dipulangkan ke Desa/Kelurahan Asal Kewenangan Kabupaten/Kota		3' Orang	783.800,00	Kab. Purworejo, Semua Kecamatan, Semua Kel/Desa	DANA ALOKASI UMUM (DAU)	-	-	Pemerintah dan Masyarakat	934.000,00	DINAS SOSIAL, PENGENDALIAN PENDUDUK DAN KELUARGA BERENCANA	

No	Kode	Urusan / Bidang Urusan / Program / Kegiatan / Sub Kegiatan	Indikator Program / Kegiatan / Sub Kegiatan	Target Akhir Periode Renstra OPD	Realisasi Capaian RENJA OPD Tahun 2024	Prakiraan Capaian Target RENJA OPD Tahun 2025	Capaian Kinerja Dan Kerangka Pendanaan						Kelompok Sasaran	Prakiraan Maju Rencana Tahun 2027		Perangkat Daerah Penanggung Jawab
							Target 2026	Pagu Indikatif (Rp)	Lokasi	Sumber Dana	Prioritas			Target	Pagu Indikatif (Rp)	
											Nasional	Daerah				
1	2	3	4	5	6	7	8	9	10	11	12	13	14	15	16	17
4	1 06 04	PROGRAM REHABILITASI SOSIAL	Persentase Pemerlu Pelayanan Kesejahteraan Sosial (PPKS) yang memperoleh Rehabilitasi Sosial di Luar Panti Sosial	5 %			5 %	266.769.600,00						5 %	359.179.000,00	
	1 06 04 2.01	Rehabilitasi Sosial Dasar Penyandang Disabilitas Terlantar, Anak Terlantar, Lanjut Usia Terlantar, serta Gelandangan Pengemis di Luar Panti Sosial	Persentase Penyandang Disabilitas Terlantar Anak Terlantar Lanjut Usia Terlantar serta Gelandangan Pengemis di Luar Panti Sosial yang Memperoleh Rehabilitasi	100%			100 %	193.094.100,00			-	-	Pemerintah dan Masyarakat	100%	236.763.000,00	
	1 06 04 2.01 0003	Penyediaan Alat Bantu	Jumlah Orang yang Mendapatkan Alat Bantu dan Alat Bantu Peraga Sesuai kebutuhan Kewenangan Kabupaten/Kota				11 Orang	40.125.000,00	Kab. Purworejo, Semua Kecamatan, Semua Kel/Desa	DANA ALOKASI UMUM (DAU)	-	-	Pemerintah dan Masyarakat		65.000.000,00	DINAS SOSIAL, PENGENDALIAN PENDUDUK DAN KELUARGA BERENCANA
	1 06 04 2.01 0005	Pemberian Bimbingan Fisik, Mental, Spiritual, dan Sosial	Jumlah Peserta Bimbingan Fisik, Mental, Spiritual dan Sosial Kewenangan Kabupaten/Kota				70 Orang	97.201.000,00	Kab. Purworejo, Semua Kecamatan, Semua Kel/Desa	DANA ALOKASI UMUM (DAU)	-	-	Pemerintah dan Masyarakat		110.203.000,00	DINAS SOSIAL, PENGENDALIAN PENDUDUK DAN KELUARGA BERENCANA
	1 06 04 2.01 0006	Pemberian Bimbingan Sosial kepada Keluarga Penyandang Disabilitas Terlantar, Anak Terlantar, Lanjut Usia Terlantar, serta Gelandangan Pengemis dan Masyarakat	Jumlah Peserta Bimbingan Sosial kepada Keluarga Penyandang Disabilitas Terlantar, Anak Terlantar, Lanjut Usia Terlantar, serta Gelandangan Pengemis dan Masyarakat Kewenangan Kabupaten/Kota				20 Orang	1.968.500,00	Kab. Purworejo, Semua Kecamatan, Semua Kel/Desa	DANA ALOKASI UMUM (DAU)	-	-	Pemerintah dan Masyarakat		3.316.000,00	DINAS SOSIAL, PENGENDALIAN PENDUDUK DAN KELUARGA BERENCANA
	1 06 04 2.01 0012	Pemberian Layanan Rujukan	Jumlah Orang Mendapatkan Layanan Rujukan Kewenangan Kabupaten/Kota				20 Orang	53.799.600,00	Kab. Purworejo, Semua Kecamatan, Semua Kel/Desa	DANA ALOKASI UMUM (DAU)	-	-	Pemerintah dan Masyarakat		58.244.000,00	DINAS SOSIAL, PENGENDALIAN PENDUDUK DAN KELUARGA BERENCANA
	1 06 04 2.02	Rehabilitasi Sosial Penyandang Masalah Kesejahteraan Sosial (PMKS) Lainnya Bukan Korban HIV/AIDS dan NAPZA di Luar Panti Sosial	Persentase Penyandang Masalah Kesejahteraan Sosial (PMKS) Lainnya Bukan Korban HIV/AIDS dan NAPZA di Luar Panti Sosial yang Memperoleh Rehabilitasi	100%			100 %	73.675.500,00			-	-	Pemerintah dan Masyarakat	100%	122.416.000,00	
	1 06 04 2.02 0003	Penyediaan Permakanan	Jumlah Orang yang Mendapatkan Pemenuhan Kebutuhan Permakanan Sesuai dengan Standar Gizi Minimal Kewenangan Kabupaten/Kota				17 Orang	72.663.000,00	Kab. Purworejo, Semua Kecamatan, Semua Kel/Desa	DANA ALOKASI UMUM (DAU)	-	-	Pemerintah dan Masyarakat		120.000.000,00	DINAS SOSIAL, PENGENDALIAN PENDUDUK DAN KELUARGA BERENCANA
	1 06 04 2.02 0009	Fasilitasi Pembuatan Nomor Induk Kependudukan, Akta Kelahiran, Surat Nikah, dan Kartu Identitas Anak	Jumlah Orang yang Membutuhkan Pembuatan Nomor Induk Kependudukan, Kartu Tanda Penduduk, Akta Kelahiran, Surat Nikah, dan/atau Identitas Anak bagi Penyandang Masalah Kesejahteraan Sosial (PMKS) Lainnya di Luar HIV/AIDS Kewenangan Kabupaten/Kota				10 Orang	1.012.500,00	Kab. Purworejo, Semua Kecamatan, Semua Kel/Desa	DANA ALOKASI UMUM (DAU)	-	-	Pemerintah dan Masyarakat		2.416.000,00	DINAS SOSIAL, PENGENDALIAN PENDUDUK DAN KELUARGA BERENCANA
5	1 06 05	PROGRAM PERLINDUNGAN DAN JAMINAN SOSIAL	Persentase Pemenuhan Perlindungan dan Jaminan Sosial				97,39 %	6.611.855.600,00						97,39 %	7.773.027.000,00	
	1 06 05 2.01	Pemeliharaan Anak-Anak Terlantar	Persentase anak terlantar yang mendapat layanan	100%			100 %	390.794.500,00			-	-	Masyarakat	100%	410.335.000,00	
	1 06 05 2.01 0001	Penjangkauan Anak-Anak Terlantar	Jumlah Anak-Anak Terlantar yang Dijangkau Kewenangan Kabupaten/Kota				30 Orang	390.794.500,00	Kab. Purworejo, Semua Kecamatan, Semua Kel/Desa	DANA ALOKASI UMUM (DAU)	-	-	Masyarakat		410.335.000,00	DINAS SOSIAL, PENGENDALIAN PENDUDUK DAN KELUARGA BERENCANA
	1 06 05 2.02	Pengelolaan Data Fakir Miskin Cakupan Daerah Kabupaten/Kota	Persentase data fakir miskin yang mendapat layanan	100%			100 %	6.221.061.100,00			-	-	Pemerintah dan Masyarakat	100%	7.362.692.000,00	
	1 06 05 2.02 0001	Pendataan Fakir Miskin Cakupan Daerah Kabupaten/Kota														

No	Kode	Urusan / Bidang Urusan / Program / Kegiatan / Sub Kegiatan	Indikator Program / Kegiatan / Sub Kegiatan	Target Akhir Periode Renstra OPD	Realisasi Capaian RENJA OPD Tahun 2024	Prakiraan Capaian Target RENJA OPD Tahun 2025	Capaian Kinerja Dan Kerangka Pendanaan						Kelompok Sasaran	Prakiraan Maju Rencana Tahun 2027		Perangkat Daerah Penanggung Jawab
							Target 2026	Pagu Indikatif (Rp)	Lokasi	Sumber Dana	Prioritas			Target	Pagu Indikatif (Rp)	
											Nasional	Daerah				
1	2	3	4	5	6	7	8	9	10	11	12	13	14	15	16	17
			Jumlah Fakir Miskin Cakupan Daerah Kabupaten/Kota yang Didata				12500 Orang	157.981.000,00	Kab. Purworejo, Semua Kecamatan, Semua Kel/Desa	DANA ALOKASI UMUM (DAU)	-	-	Pemerintah dan Masyarakat		327.187.000,00	DINAS SOSIAL, PENGENDALIAN PENDUDUK DAN KELUARGA BERENCANA
1	06	05	2.02	0004	Fasilitasi Bantuan Pengembangan Ekonomi Masyarakat											
					Jumlah Orang Mendapatkan Bantuan Pengembangan Ekonomi Masyarakat Kewenangan Kabupaten/Kota		2600 Orang	4.645.015.200,00	Kab. Purworejo, Semua Kecamatan, Semua Kel/Desa	DANA ALOKASI UMUM (DAU)	-	-	Pemerintah dan Masyarakat		5.546.011.000,00	DINAS SOSIAL, PENGENDALIAN PENDUDUK DAN KELUARGA BERENCANA
1	06	05	2.02	0006	Fasilitasi Bantuan Sosial Kesejahteraan Keluarga											
					Jumlah Penerima Manfaat (PM) yang Mendapatkan Bantuan Sosial Kesejahteraan Keluarga Kewenangan Kabupaten/Kota		700 Orang	1.413.727.900,00	Kab. Purworejo, Semua Kecamatan, Semua Kel/Desa	DANA ALOKASI UMUM (DAU), DBH CUKAI HASIL TEMBAKAU (CHT)	-	-	Pemerintah dan Masyarakat		1.484.677.000,00	DINAS SOSIAL, PENGENDALIAN PENDUDUK DAN KELUARGA BERENCANA
1	06	05	2.02	0008	Pengelolaan Data Fakir Miskin Cakupan Daerah Kabupaten/Kota											
					Jumlah Usulan Penindaklayakan, Usulan yang Terverifikasi dan Tervalidasi, dan Usulan Perbaikan yang dilaksanakan		85 Usulan	4.337.000,00	Kab. Purworejo, Semua Kecamatan, Semua Kel/Desa	DANA ALOKASI UMUM (DAU)	-	-	Pemerintah dan Masyarakat		4.817.000,00	DINAS SOSIAL, PENGENDALIAN PENDUDUK DAN KELUARGA BERENCANA
6	1	06	06		PROGRAM PENANGANAN BENCANA	Persentase Korban Bencana yang Mendapatkan Bantuan Kebutuhan Dasar pada Saat dan Pasca Bencana	100 %	100 %	172.079.200,00					100 %	229.131.450,00	
1	06	06	2.01		Perlindungan Sosial Korban Bencana Alam dan Sosial Kabupaten/Kota	Jumlah Laporan Pelaksanaan Bantuan Perlindungan Sosial Korban bencana Alam dan sosial	12Laporan	12 Laporan	120.473.400,00				Pemerintah dan Masyarakat	12Laporan	135.602.005,00	
1	06	06	2.01	0001	Penyediaan Makanan											
					Jumlah Orang yang Mendapatkan Permakanan 3x1 Hari dalam Masa Tanggap Darurat (Pengungsian) Kewenangan Kabupaten/Kota		300 Orang	72.674.100,00	Kab. Purworejo, Semua Kecamatan, Semua Kel/Desa	DANA ALOKASI UMUM (DAU)	-	-	Pemerintah dan Masyarakat		82.309.080,00	DINAS SOSIAL, PENGENDALIAN PENDUDUK DAN KELUARGA BERENCANA
1	06	06	2.01	0002	Penyediaan Sandang											
					Jumlah Orang yang Mendapatkan Pakaian dan Kelengkapan Lainnya yang Tersedia pada Masa Tanggap Darurat (Pengungsian) dan Pasca Bencana Kewenangan Kabupaten/Kota		125 Orang	29.562.400,00	Kab. Purworejo, Semua Kecamatan, Semua Kel/Desa	DANA ALOKASI UMUM (DAU)	-	-	Pemerintah dan Masyarakat		31.040.520,00	DINAS SOSIAL, PENGENDALIAN PENDUDUK DAN KELUARGA BERENCANA
1	06	06	2.01	0004	Penanganan Khusus bagi Kelompok Rentan											
					Jumlah Orang yang Mendapatkan Penanganan Khusus bagi Kelompok Rentan Kewenangan Kabupaten/Kota		35 Orang	13.214.100,00	Kab. Purworejo, Semua Kecamatan, Semua Kel/Desa	DANA ALOKASI UMUM (DAU)	-	-	Pemerintah dan Masyarakat		15.252.405,00	DINAS SOSIAL, PENGENDALIAN PENDUDUK DAN KELUARGA BERENCANA
1	06	06	2.01	0005	Pelayanan Dukungan Psikososial											
					Jumlah Korban Bencana yang Mendapatkan Layanan Dukungan Psikososial Kewenangan Kabupaten/Kota		25 Orang	5.022.800,00	Kab. Purworejo, Semua Kecamatan, Semua Kel/Desa	DANA ALOKASI UMUM (DAU)	-	-	Pemerintah dan Masyarakat		7.000.000,00	DINAS SOSIAL, PENGENDALIAN PENDUDUK DAN KELUARGA BERENCANA
1	06	06	2.02		Penyelenggaraan Pemberdayaan Masyarakat Terhadap Kesiapsiagaan Bencana Kabupaten/Kota	Persentase Lembaga Masyarakat yang diperdanakan dalam kesiapsiagaan bencana	100%	100 %	51.605.800,00				Pemerintah dan Masyarakat	100%	93.529.445,00	
1	06	06	2.02	0001	Koordinasi, Sosialisasi dan Pelaksanaan Kampung Siaga Bencana											
					Jumlah Kampung yang Melaksanakan Koordinasi, Sosialisasi dan Pelaksanaan Kampung Siaga Bencana Kewenangan Kabupaten/Kota		1 Kampung	39.515.100,00	Kab. Purworejo, Semua Kecamatan, Semua Kel/Desa	DANA ALOKASI UMUM (DAU)	-	-	Pemerintah dan Masyarakat		78.166.445,00	DINAS SOSIAL, PENGENDALIAN PENDUDUK DAN KELUARGA BERENCANA
1	06	06	2.02	0002	Koordinasi, Sosialisasi dan Pelaksanaan Taruna Siaga Bencana											
					Jumlah Orang yang Melaksanakan Koordinasi, Sosialisasi dan Pelaksanaan Taruna Siaga Bencana Kewenangan Kabupaten/Kota		50 Orang	12.090.700,00	Kab. Purworejo, Semua Kecamatan, Semua Kel/Desa	DANA ALOKASI UMUM (DAU)	-	-	Pemerintah dan Masyarakat		15.363.000,00	DINAS SOSIAL, PENGENDALIAN PENDUDUK DAN KELUARGA BERENCANA
7	1	06	07		PROGRAM PENGELOLAAN TAMAN MAKAM PAHLAWAN	Persentase Ketersediaan Sarana dan Prasarana Taman Makam Pahlawan sesuai Standar	62,5 %	62,5 %	70.047.000,00					62,5 %	74.078.130,00	

No	Kode	Usuran / Bidang Usuran / Program / Kegiatan / Sub Kegiatan	Indikator Program / Kegiatan / Sub Kegiatan	Target Akhir Periode Renstra OPD	Realisasi Capaian RENJA OPD Tahun 2024	Prakiraan Capaian Target RENJA OPD Tahun 2025	Capaian Kinerja Dan Kerangka Pendanaan					Kelompok Sasaran	Prakiraan Maju Rencana Tahun 2027		Perangkat Daerah Penanggung Jawab		
							Target 2026	Pagu Indikatif (Rp)	Lokasi	Sumber Dana	Prioritas		Target	Pagu Indikatif (Rp)			
											Nasional					Daerah	
1	2	3	4	5	6	7	8	9	10	11	12	13	14	15	16	17	
1	06 07 2.01	Pemeliharaan Taman Makam Pahlawan Nasional Kabupaten/Kota	Jumlah Sarana dan Prasarana TMP yang tersedia sesuai standar	9Unit			6 Unit	70.047.000,00			-	-	Pemerintah dan Masyarakat	7Unit	74.078.130,00		
1	06 07 2.01 0001	Rehabilitasi Sarana dan Prasarana Taman Makam Pahlawan Nasional Kabupaten/Kota	Jumlah Dokumen Hasil Rehabilitasi serta Pemeliharaan Sarana dan Prasarana Taman Makam Pahlawan Nasional Kabupaten/Kota				1 Dokumen	32.028.800,00	Kab. Purworejo, Semua Kecamatan, Semua Kel/Desa	DANA ALOKASI UMUM (DAU)	-	-	Pemerintah dan Masyarakat		33.600.000,00	DINAS SOSIAL, PENGENDALIAN PENDUDUK DAN KELUARGA BERENCANA	
1	06 07 2.01 0002	Pemeliharaan Taman Makam Pahlawan Nasional Kabupaten/Kota	Jumlah Makam yang Terpenuhi Pemeliharaannya pada Taman Makam Pahlawan Kabupaten/Kota				437 Makam	27.972.200,00	Kab. Purworejo, Semua Kecamatan, Semua Kel/Desa	DANA ALOKASI UMUM (DAU)	-	-	Pemerintah dan Masyarakat		29.929.830,00	DINAS SOSIAL, PENGENDALIAN PENDUDUK DAN KELUARGA BERENCANA	
1	06 07 2.01 0005	Pemberian Pelayanan Ziarah dan Studi di Taman Makam Pahlawan Nasional Kabupaten/Kota	Jumlah orang yang diberikan Pelayanan Ziarah dan Studi di Taman Makam Pahlawan Nasional Kabupaten/Kota				150 Orang	10.046.000,00	Kab. Purworejo, Semua Kecamatan, Semua Kel/Desa	DANA ALOKASI UMUM (DAU)	-	-	Pemerintah dan Masyarakat		10.548.300,00	DINAS SOSIAL, PENGENDALIAN PENDUDUK DAN KELUARGA BERENCANA	
2	14	URUSAN PEMERINTAHAN WAJIB YANG TIDAK BERKAITAN DENGAN PELAYANAN DASAR							14.338.418.000,00							14.637.713.900,00	
8	2 14 02	URUSAN PEMERINTAHAN BIDANG PENGENDALIAN PENDUDUK DAN KELUARGA BERENCANA							14.338.418.000,00							14.637.713.900,00	
2	14 02	PROGRAM PENGENDALIAN PENDUDUK	Age Specific Fertility Rate (ASFR) 15-19	12,3 per 1.000 wanita pada kelompok umur 15-19 tahun			12,3 per 1.000 wanita pada kelompok umur 15-19 tahun	716.769.800,00			-	-		12,3 per 1.000 wanita pada kelompok umur 15-19 tahun	765.630.900,00		
2	14 02 2.01	Pemaduan dan Sinkronisasi Kebijakan Pemerintah Daerah Provinsi dengan Pemerintah Daerah Kabupaten/Kota dalam rangka Pengendalian Kuantitas Penduduk	Jumlah kebijakan pemerintah daerah provinsi dengan pemerintah Kabupaten/Kota dalam rangka Pengendalian Kuantitas Penduduk	1Dokumen			1 dokumen	42.841.800,00			-	-	Pemerintah dan Masyarakat	1Dokumen	66.403.900,00		
2	14 02 2.01 0025	Penyusunan Grand Design Pembangunan Kependudukan (GDPK) Tingkat Kabupaten/Kota	Jumlah Dokumen GDPK 5 Pilar yang telah disusun Tingkat Kabupaten/Kota				1 Dokumen	13.783.100,00	Kab. Purworejo, Semua Kecamatan, Semua Kel/Desa	DANA ALOKASI UMUM (DAU)	-	-	Pemerintah dan Masyarakat		16.267.700,00	DINAS SOSIAL, PENGENDALIAN PENDUDUK DAN KELUARGA BERENCANA	
2	14 02 2.01 0027	Advokasi, Sosialisasi dan Fasilitasi Pelaksanaan Pendidikan Kependudukan Jalur Formal di Satuan Pendidikan Jenjang SD/MI dan SLTP/MTS, serta Jalur Nonformal dan Informal	Jumlah dokumen advokasi, Sosialisasi dan Fasilitasi Pelaksanaan Pendidikan Kependudukan Jalur Formal di Satuan Pendidikan Jenjang SD/MI dan SLTP/MTS, serta Jalur Nonformal dan Informal				8 Satuan Pendidikan	29.058.700,00	Kab. Purworejo, Semua Kecamatan, Semua Kel/Desa	DANA ALOKASI UMUM (DAU)	-	-	Pemerintah dan Masyarakat		50.136.200,00	DINAS SOSIAL, PENGENDALIAN PENDUDUK DAN KELUARGA BERENCANA	
2	14 02 2.02	Pemetaan Perkiraan Pengendalian Penduduk Cakupan Daerah Kabupaten/Kota	Jumlah Dokumen Profil Kependudukan	1Dokumen			1 Dokumen	673.928.000,00			-	-	Pemerintah dan Masyarakat	1Dokumen	699.227.000,00		
2	14 02 2.02 0009	Pembinaan dan Pengawasan Penyelenggaraan Sistem Informasi Keluarga	Jumlah Laporan Pembinaan dan Pengawasan Penyelenggaraan Sistem Informasi Keluarga				1 Laporan	80.000.000,00	Kab. Purworejo, Semua Kecamatan, Semua Kel/Desa	DAK NON FISIK-BOKB-KB	-	-	Pemerintah dan Masyarakat		83.200.000,00	DINAS SOSIAL, PENGENDALIAN PENDUDUK DAN KELUARGA BERENCANA	
2	14 02 2.02 0011	Penyediaan Data dan Informasi Keluarga	Jumlah Data dan Informasi Keluarga yang Tersedianya				1 Dokumen	5.074.800,00	Kab. Purworejo, Semua Kecamatan, Semua Kel/Desa	DANA ALOKASI UMUM (DAU)	-	-	Pemerintah dan Masyarakat		5.876.000,00	DINAS SOSIAL, PENGENDALIAN PENDUDUK DAN KELUARGA BERENCANA	
2	14 02 2.02 0012	Pencatatan dan Pengumpulan Data Keluarga	Jumlah Laporan Pencatatan dan Pengumpulan Data Keluarga				12 Laporan	362.400.000,00	Kab. Purworejo, Semua Kecamatan, Semua Kel/Desa	DAK NON FISIK-BOKB-KB	-	-	Pemerintah dan Masyarakat		369.648.000,00	DINAS SOSIAL, PENGENDALIAN PENDUDUK DAN KELUARGA BERENCANA	
2	14 02 2.02 0013	Pengolahan dan Pelaporan Data Pengendalian Lapangan dan Pelayanan KB															

No	Kode	Usuran / Bidang Usuran / Program / Kegiatan / Sub Kegiatan	Indikator Program / Kegiatan / Sub Kegiatan	Target Akhir Periode Renstra OPD	Realisasi Capaian RENJA OPD Tahun 2024	Prakiraan Capaian Target RENJA OPD Tahun 2025	Capaian Kinerja Dan Kerangka Pendanaan						Kelompok Sasaran	Prakiraan Maju Rencana Tahun 2027		Perangkat Daerah Penanggung Jawab	
							Target 2026	Pagu Indikatif (Rp)	Lokasi	Sumber Dana	Prioritas			Target	Pagu Indikatif (Rp)		
											Nasional	Daerah					
1	2	3	4	5	6	7	8	9	10	11	12	13	14	15	16	17	
			Jumlah Dokumen Pengolahan dan Pelaporan Data Pengendalian Lapangan dan Pelayanan KB				1 Dokumen	192.000.000,00	Kab. Purworejo, Semua Kecamatan, Semua Kel/Desa	DAK NON FISIK-BOKB-KB	-	-	Pemerintah dan Masyarakat		197.760.000,00	DINAS SOSIAL, PENGENDALIAN PENDUDUK DAN KELUARGA BERENCANA	
2	14	02	0026	Pembentukan dan operasionalisasi Rumah Data Kependudukan di Kampung KB Untuk Memperkuat Integrasi Program Bangsa Kencana di Sektor Lain													
			Jumlah Rumah Data Kependudukan di Kampung KB yang aktif Untuk Memperkuat Integrasi Program Bangsa Kencana (Pembangunan Keluarga, Kependudukan, dan Keluarga Berencana) di Sektor Lain yang dibentuk				1 Unit	34.453.200,00	Kab. Purworejo, Semua Kecamatan, Semua Kel/Desa	DANA ALOKASI UMUM (DAU)	-	-	Pemerintah dan Masyarakat		42.743.000,00	DINAS SOSIAL, PENGENDALIAN PENDUDUK DAN KELUARGA BERENCANA	
9	2	14	03	PROGRAM PEMBINAAN KELUARGA BERENCANA (KB)			71,88% 8,89%								69,09% 9,07%	9.533.860.000,00	
			Jumlah Kecamatan yang melakukan promosi pembangunan keluarga berencana (Bangga Kencana)	16Kecamatan			16 Kecamatan	1.555.869.600,00					Pemerintah dan Masyarakat	16Kecamatan	1.608.488.000,00		
2	14	03	2.01	Pelaksanaan Advokasi, Komunikasi, Informasi dan Edukasi (KIE) Pengendalian Penduduk dan KB Sesuai Kearifan Budaya Lokal													
			Jumlah Laporan Hasil Pengendalian Program KKBP				1 Laporan	15.420.000,00	Kab. Purworejo, Semua Kecamatan, Semua Kel/Desa	DANA ALOKASI UMUM (DAU)	-	-	Pemerintah dan Masyarakat		17.720.000,00	DINAS SOSIAL, PENGENDALIAN PENDUDUK DAN KELUARGA BERENCANA	
2	14	03	2.01	0010 Pengelolaan Operasional dan Sarana di Balai Penyuluhan Bangsa Kencana													
			Jumlah Laporan Hasil Pengelolaan Operasional dan Sarana di Balai Penyuluhan Bangsa Kencana (Pembangunan Keluarga, Kependudukan, dan Keluarga Berencana)				12 Laporan	908.320.000,00	Kab. Purworejo, Semua Kecamatan, Semua Kel/Desa	DAK NON FISIK-BOKB-KB	-	-	Pemerintah dan Masyarakat		926.487.000,00	DINAS SOSIAL, PENGENDALIAN PENDUDUK DAN KELUARGA BERENCANA	
2	14	03	2.01	0011 Pelaksanaan Mekanisme Operasional Program Bangsa Kencana melalui Rapat Koordinasi Kecamatan (Rakorcam), Rapat Koordinasi Desa (Rakordes), dan Mini Lokakarya (Minilok)													
			Jumlah Laporan Mekanisme Operasional Program Bangsa Kencana (Pembangunan Keluarga, Kependudukan, dan Keluarga Berencana) Melalui Rapat Koordinasi Kecamatan (Rakorcam), Rapat Koordinasi Desa (Rakordes), dan Mini Lokakarya (Minilok)				12 Laporan	361.120.000,00	Kab. Purworejo, Semua Kecamatan, Semua Kel/Desa	DAK NON FISIK-BOKB-KB	-	-	Pemerintah dan Masyarakat		371.954.000,00	DINAS SOSIAL, PENGENDALIAN PENDUDUK DAN KELUARGA BERENCANA	
2	14	03	2.01	0012 Promosi dan KIE Program Bangsa Kencana Melalui Media Massa Cetak dan Elektronik serta Media Luar Ruang													
			Jumlah Dokumen Promosi dan KIE Program Bangsa Kencana (Pembangunan Keluarga, Kependudukan, dan Keluarga Berencana) Melalui Media Massa Cetak dan Elektronik serta Media Luar Ruang				4 Dokumen	124.999.000,00	Kab. Purworejo, Semua Kecamatan, Semua Kel/Desa	DAK NON FISIK-BOKB-KB	-	-	Pemerintah dan Masyarakat		129.999.000,00	DINAS SOSIAL, PENGENDALIAN PENDUDUK DAN KELUARGA BERENCANA	
2	14	03	2.01	0013 Komunikasi, Informasi dan Edukasi (KIE) Program Bangsa Kencana sesuai Kearifan Budaya Lokal													
			Jumlah Komunikasi, Informasi dan Edukasi (KIE) Program Bangsa Kencana (Pembangunan Keluarga, Kependudukan, dan Keluarga Berencana) sesuai Kearifan Budaya Lokal yang dilaksanakan				12 Dokumen	33.710.600,00	Kab. Purworejo, Semua Kecamatan, Semua Kel/Desa	DANA ALOKASI UMUM (DAU)	-	-	Pemerintah dan Masyarakat		44.332.000,00	DINAS SOSIAL, PENGENDALIAN PENDUDUK DAN KELUARGA BERENCANA	
2	14	03	2.01	0014 Advokasi Program Bangsa kencana oleh poka advokasi kepada Stakeholders dan Mitra Kerja													
			Jumlah Organisasi yang Mendapatkan Advokasi Program Bangsa Kencana (Pembangunan Keluarga, Kependudukan, dan Keluarga Berencana) kepada Stakeholders dan Mitra Kerja				29 Organisasi	112.300.000,00	Kab. Purworejo, Semua Kecamatan, Semua Kel/Desa	DANA ALOKASI UMUM (DAU), DAK NON FISIK-BOKB-KB	-	-	Pemerintah dan Masyarakat		117.996.000,00	DINAS SOSIAL, PENGENDALIAN PENDUDUK DAN KELUARGA BERENCANA	

No	Kode	Urusan / Bidang Urusan / Program / Kegiatan / Sub Kegiatan	Indikator Program / Kegiatan / Sub Kegiatan	Target Akhir Periode Renstra OPD	Realisasi Capaian RENJA OPD Tahun 2024	Prakiraan Capaian Target RENJA OPD Tahun 2025	Capaian Kinerja Dan Kerangka Pendanaan						Kelompok Sasaran	Prakiraan Maju Rencana Tahun 2027		Perangkat Daerah Penanggung Jawab	
							Target 2026	Pagu Indikatif (Rp)	Lokasi	Sumber Dana	Prioritas			Target	Pagu Indikatif (Rp)		
											Nasional	Daerah					
1	2	3	4	5	6	7	8	9	10	11	12	13	14	15	16	17	
2	14	03	2.02	Pendayagunaan Tenaga Penyuluh KB/Petugas Lapangan KB (PKB/PLKB) terdayaguna	Persentase Tenaga Penyuluh KB/Petugas Lapangan KB (PKB/PLKB) terdayaguna	100%		100 %	3.952.000.000,00			-	-	Pemerintah, Mitra dan Masyarakat	100%	3.991.520.000,00	
2	14	03	2.02	0004	Penggerakan Kader Institusi Masyarakat Pedesaan (IMP)	Jumlah Kader yang Mengikuti Penggerakan Kader Institusi Masyarakat Pedesaan (IMP)		840 Orang	3.952.000.000,00	Kab. Purworejo, Semua Kecamatan, Semua Kel/Desa	DAK NON FISIK-BOKB-KB	-	-	Pemerintah, Mitra dan Masyarakat		3.991.520.000,00	DINAS SOSIAL, PENGENDALIAN PENDUDUK DAN KELUARGA BERENCANA
2	14	03	2.03	Pengendalian dan Pendistribusian Kebutuhan Alat dan Obat Kontrasepsi serta Pelaksanaan Pelayanan KB di Daerah Kabupaten/Kota	Persentase Fasilitas Kesehatan (Faskes) yang siap melayani KB	100%		100 %	3.585.451.800,00			-	-	Pemerintah, Mitra dan Masyarakat	100%	3.674.719.000,00	
2	14	03	2.03	0001	Pengendalian Pendistribusian Alat dan Obat Kontrasepsi dan Sarana Penunjang Pelayanan KB ke Fasilitas Kesehatan Termasuk Jaringan dan Jejaringnya	Jumlah Laporan Pengendalian Pendistribusian Alat dan Obat Kontrasepsi dan Sarana Penunjang Pelayanan KB ke Fasilitas Kesehatan Termasuk Jaringan dan Jejaringnya		12 Laporan	50.265.000,00	Kab. Purworejo, Semua Kecamatan, Semua Kel/Desa	DAK NON FISIK-BOKB-KB	-	-	Pemerintah, Mitra dan Masyarakat		52.779.000,00	DINAS SOSIAL, PENGENDALIAN PENDUDUK DAN KELUARGA BERENCANA
2	14	03	2.03	0003	Peningkatan Kesertaan Penggunaan Metode Kontrasepsi Jangka Panjang (MKJP)	Jumlah Orang yang Mengikuti Kesertaan Penggunaan Metode Kontrasepsi Jangka Panjang (MKJP)		775 Orang	1.277.558.800,00	Kab. Purworejo, Semua Kecamatan, Semua Kel/Desa	DANA ALOKASI UMUM (DAU), DAK NON FISIK-BOKB-KB	-	-	Pemerintah, Mitra dan Masyarakat		1.316.920.000,00	DINAS SOSIAL, PENGENDALIAN PENDUDUK DAN KELUARGA BERENCANA
2	14	03	2.03	0006	Penyediaan Sarana Penunjang Pelayanan KB	Jumlah Unit Sarana Penunjang Pelayanan KB		61 Unit	2.217.341.000,00	Kab. Purworejo, Semua Kecamatan, Semua Kel/Desa	DAK FISIK-BIDANG KESEHATAN DAN KB-PENUGASAN-PENURUNAN AKI DAN AKB	-	-	Pemerintah, Mitra dan Masyarakat		2.261.688.000,00	DINAS SOSIAL, PENGENDALIAN PENDUDUK DAN KELUARGA BERENCANA
2	14	03	2.03	0008	Pembinaan Pelayanan Keluarga Berencana dan Kesehatan Reproduksi di Fasilitas Kesehatan Termasuk Jaringan dan Jejaringnya	Jumlah Laporan Hasil Pembinaan Pelayanan Keluarga Berencana dan Kesehatan Reproduksi di Fasilitas Kesehatan Termasuk Jaringan dan Jejaringnya		48 Laporan	39.015.000,00	Kab. Purworejo, Semua Kecamatan, Semua Kel/Desa	DAK NON FISIK-BOKB-KB	-	-	Pemerintah, Mitra dan Masyarakat		40.966.000,00	DINAS SOSIAL, PENGENDALIAN PENDUDUK DAN KELUARGA BERENCANA
2	14	03	2.03	0013	Peningkatan Kesertaan KB Pria	Jumlah Akseptor yang Mendapat Peningkatan Kesetaraan KB Pria		10 Orang	1.272.000,00	Kab. Purworejo, Semua Kecamatan, Semua Kel/Desa	DANA ALOKASI UMUM (DAU)	-	-	Pemerintah, Mitra dan Masyarakat		2.366.000,00	DINAS SOSIAL, PENGENDALIAN PENDUDUK DAN KELUARGA BERENCANA
2	14	03	2.04	Pemberdayaan dan Peningkatan Peran Serta Organisasi Kemasyarakatan Tingkat Daerah Kabupaten/Kota dalam Pelaksanaan Pelayanan dan Pembinaan Kesetaraan Ber-KB	Jumlah Kampung KB yang melakukan pembinaan	49Kampung KB		43 Kampung KB	246.590.000,00			-	-	Pemerintah, Mitra dan Masyarakat	45Kampung KB	259.133.000,00	
2	14	03	2.04	0006	Pelaksanaan dan Pengelolaan Program Bangsa Kencana di Kampung Keluarga Berkualitas	Jumlah Kampung Keluarga Berkualitas yang mengikuti Pelaksanaan dan Pengelolaan Program Bangsa Kencana (Pembangunan Keluarga, Kependudukan, dan Keluarga Berencana)		43 Kampung	244.142.000,00	Kab. Purworejo, Semua Kecamatan, Semua Kel/Desa	DAK NON FISIK-BOKB-KB	-	-	Pemerintah, Mitra dan Masyarakat		256.350.000,00	DINAS SOSIAL, PENGENDALIAN PENDUDUK DAN KELUARGA BERENCANA
2	14	03	2.04	0007	Integrasi Pembangunan Lintas Sektor di Kampung KB	Jumlah Dokumen Hasil Integrasi Pembangunan Lintas Sektor di Kampung KB		1 Dokumen	2.448.000,00	Kab. Purworejo, Semua Kecamatan, Semua Kel/Desa	DANA ALOKASI UMUM (DAU)	-	-	Pemerintah, Mitra dan Masyarakat		2.783.000,00	DINAS SOSIAL, PENGENDALIAN PENDUDUK DAN KELUARGA BERENCANA
10	2	14	04		PROGRAM PEMBERDAYAAN DAN PENINGKATAN KELUARGA SEJAHTERA (KS)	Persentase remaja calon pengganti yang mendapat edukasi kesehatan reproduksi dan perencanaan keluarga Persentase Keluarga yang Mendapat Layanan Tribina	71% 90,61%	65 % 89,26 %	4.281.736.800,00						67% 89,71%	4.338.223.000,00	

No	Kode	Urusan / Bidang Urusan / Program / Kegiatan / Sub Kegiatan	Indikator Program / Kegiatan / Sub Kegiatan	Target Akhir Periode Renstra OPD	Realisasi Capaian RENJA OPD Tahun 2024	Prakiraan Capaian Target RENJA OPD Tahun 2025	Capaian Kinerja Dan Kerangka Pendanaan						Kelompok Sasaran	Prakiraan Maju Rencana Tahun 2027		Perangkat Daerah Penanggung Jawab
							Target 2026	Pagu Indikatif (Rp)	Lokasi	Sumber Dana	Prioritas			Target	Pagu Indikatif (Rp)	
											Nasional	Daerah				
1	2	3	4	5	6	7	8	9	10	11	12	13	14	15	16	17
2	14	04	2.01				20 Kelompok	300.471.400,00			-	-	Pemerintah dan Masyarakat	24Kelompok	312.932.000,00	
2	14	04	2.01	0016												
							1 Laporan / Dokumen	9.590.000,00	Kab. Purworejo, Semua Kecamatan, Semua Kel/Desa	DAK NON FISIK-BOKB-KB	-	-	Pemerintah dan Masyarakat		10.070.000,00	DINAS SOSIAL, PENGENDALIAN PENDUDUK DAN KELUARGA BERENCANA
2	14	04	2.01	0017												
							16 Laporan	4.881.400,00	Kab. Purworejo, Semua Kecamatan, Semua Kel/Desa	DANA ALOKASI UMUM (DAU)	-	-	Pemerintah dan Masyarakat		8.282.000,00	DINAS SOSIAL, PENGENDALIAN PENDUDUK DAN KELUARGA BERENCANA
2	14	04	2.01	0018												
							2 Unit	286.000.000,00	Kab. Purworejo, Semua Kecamatan, Semua Kel/Desa	DAK NON FISIK-BOKB-KB	-	-	Pemerintah dan Masyarakat		294.580.000,00	DINAS SOSIAL, PENGENDALIAN PENDUDUK DAN KELUARGA BERENCANA
2	14	04	2.02													
							38 Mitra	3.981.265.400,00			-	-	Pemerintah dan Masyarakat	40Mitra	4.025.291.000,00	
2	14	04	2.02	0006												
							12 laporan	2.134.800.000,00	Kab. Purworejo, Semua Kecamatan, Semua Kel/Desa	DAK NON FISIK-BOKB-KB	-	-	Pemerintah dan Masyarakat		2.156.148.000,00	DINAS SOSIAL, PENGENDALIAN PENDUDUK DAN KELUARGA BERENCANA
2	14	04	2.02	0008												
							12 Laporan	1.846.465.400,00	Kab. Purworejo, Semua Kecamatan, Semua Kel/Desa	DANA ALOKASI UMUM (DAU), DAK NON FISIK-BOKB-KB	-	-	Pemerintah dan Masyarakat		1.869.143.000,00	DINAS SOSIAL, PENGENDALIAN PENDUDUK DAN KELUARGA BERENCANA
							J U M L A H	26.597.320.117,00						28.266.634.276,00		

DINAS PEMBERDAYAAN PEREMPUAN DAN PERLINDUNGAN ANAK SERTA PEMBERDAYAAN MASYARAKAT DAN DESA KABUPATEN PURWOREJO
TAHUN 2026

No	Kode	Urusan / Bidang Urusan / Program / Kegiatan / Sub Kegiatan	Indikator Program / Kegiatan / Sub Kegiatan	Target Akhir Periode Renstra OPD	Realisasi Capaian RENJA OPD Tahun 2024	Prakiraan Capaian Target RENJA OPD Tahun 2025	Capaian Kinerja Dan Kerangka Pendanaan					Kelompok Sasaran	Prakiraan Maju Rencana Tahun 2027		Perangkat Daerah Penanggung Jawab		
							Target 2026	Pagu Indikatif (Rp)	Lokasi	Sumber Dana	Prioritas		Target	Pagu Indikatif (Rp)			
											Nasional					Daerah	
1	2	3	4	5	6	7	8	9	10	11	12	13	14	15	16	17	
		DINAS PEMBERDAYAAN PEREMPUAN DAN PERLINDUNGAN ANAK SERTA PEMBERDAYAAN MASYARAKAT DAN DESA						14.374.204.914,00							0,00		
		URUSAN PEMERINTAHAN WAJIB YANG TIDAK BERKAITAN DENGAN PELAYANAN DASAR						14.374.204.914,00							0,00		
	08	URUSAN PEMERINTAHAN BIDANG PEMBERDAYAAN PEREMPUAN DAN PERLINDUNGAN ANAK						5.597.467.914,00							0,00		
1	2	08	01		PROGRAM PENUNJANG URUSAN PEMERINTAHAN DAERAH KABUPATEN/KOTA	Persentase Pelaksanaan Penunjang Urusan Pemerintahan Daerah Kabupaten			100 %	4.613.636.814,00					0,00		
	2	08	01	2.01	Perencanaan, Penganggaran, dan Evaluasi Kinerja Perangkat Daerah	Jumlah Dokumen Perencanaan, Penganggaran, dan Evaluasi Kinerja Perangkat Daerah			24 Dokumen	38.450.800,00				Aparatur	-	0,00	
	2	08	01	2.01	0001	Penyusunan Dokumen Perencanaan Perangkat Daerah											
						Jumlah Dokumen Perencanaan Perangkat Daerah			15 Dokumen	34.783.100,00	Kab. Purworejo, Semua Kecamatan, Semua Kel/Desa	DANA ALOKASI UMUM (DAU)	-	-	Aparatur	0,00	DINAS PEMBERDAYAAN PEREMPUAN DAN PERLINDUNGAN ANAK SERTA PEMBERDAYAAN MASYARAKAT DAN DESA
	2	08	01	2.01	0007	Evaluasi Kinerja Perangkat Daerah											
						Jumlah Laporan Evaluasi Kinerja Perangkat Daerah			6 Laporan	3.667.700,00	Kab. Purworejo, Semua Kecamatan, Semua Kel/Desa	DANA ALOKASI UMUM (DAU)	-	-	Aparatur	0,00	DINAS PEMBERDAYAAN PEREMPUAN DAN PERLINDUNGAN ANAK SERTA PEMBERDAYAAN MASYARAKAT DAN DESA
	2	08	01	2.02	Administrasi Keuangan Perangkat Daerah	Jumlah Laporan Administrasi Keuangan Perangkat Daerah			45 Laporan	4.054.947.214,00				Aparatur	-	0,00	
	2	08	01	2.02	0001	Penyediaan Gaji dan Tunjangan ASN											
						Jumlah Orang yang Menerima Gaji dan Tunjangan ASN			37 Orang/bulan	4.048.408.314,00	Kab. Purworejo, Semua Kecamatan, Semua Kel/Desa	PENDAPATAN ASLI DAERAH (PAD), DANA ALOKASI UMUM (DAU), DAU TAMBAHAN DUKUNGAN PENDANAAN ATAS KEBIJAKAN PENGGAJIAN PEGAWAI PEMERINTAH DENGAN PERJANJIAN KERJA	-	-	Aparatur	0,00	DINAS PEMBERDAYAAN PEREMPUAN DAN PERLINDUNGAN ANAK SERTA PEMBERDAYAAN MASYARAKAT DAN DESA
	2	08	01	2.02	0005	Koordinasi dan Penyusunan Laporan Keuangan Akhir Tahun SKPD											
						Jumlah Laporan Keuangan Akhir Tahun SKPD dan Laporan Hasil Koordinasi Penyusunan Laporan Keuangan Akhir Tahun SKPD			6 Laporan	2.281.000,00	Kab. Purworejo, Semua Kecamatan, Semua Kel/Desa	DANA ALOKASI UMUM (DAU)	-	-	Aparatur	0,00	DINAS PEMBERDAYAAN PEREMPUAN DAN PERLINDUNGAN ANAK SERTA PEMBERDAYAAN MASYARAKAT DAN DESA
	2	08	01	2.02	0007	Koordinasi dan Penyusunan Laporan Keuangan Bulanan/ Triwulanan/ Semesteran SKPD											
						Jumlah Laporan Keuangan Bulanan/ Triwulanan/ Semesteran SKPD dan Laporan Koordinasi Penyusunan Laporan Keuangan Bulanan/Triwulanan/Semesteran SKPD			26 Laporan	4.257.900,00	Kab. Purworejo, Semua Kecamatan, Semua Kel/Desa	DANA ALOKASI UMUM (DAU)	-	-	Aparatur	0,00	DINAS PEMBERDAYAAN PEREMPUAN DAN PERLINDUNGAN ANAK SERTA PEMBERDAYAAN MASYARAKAT DAN DESA
	2	08	01	2.06	Administrasi Umum Perangkat Daerah	Jumlah Dokumen Administrasi Umum Perangkat Daerah			6 Dokumen	104.397.200,00				Aparatur	-	0,00	
	2	08	01	2.06	0001	Penyediaan Komponen Instalasi											
						Jumlah Paket Komponen Instalasi Listrik/Penerangan Bangunan Kantor yang Disediakan			1 Paket	3.750.000,00	Kab. Purworejo, Semua Kecamatan, Semua Kel/Desa	DANA ALOKASI UMUM (DAU)	-	-	Aparatur	0,00	DINAS PEMBERDAYAAN PEREMPUAN DAN PERLINDUNGAN ANAK SERTA PEMBERDAYAAN MASYARAKAT DAN DESA
	2	08	01	2.06	0003	Penyediaan Peralatan Rumah Tangga											
						Jumlah Paket Peralatan Rumah Tangga yang Disediakan			1 Paket	3.256.500,00	Kab. Purworejo, Semua Kecamatan, Semua Kel/Desa	DANA ALOKASI UMUM (DAU)	-	-	Aparatur	0,00	DINAS PEMBERDAYAAN PEREMPUAN DAN PERLINDUNGAN ANAK SERTA PEMBERDAYAAN MASYARAKAT DAN DESA
	2	08	01	2.06	0004	Penyediaan Bahan Logistik Kantor											

No	Kode	Usuran / Bidang Usuran / Program / Kegiatan / Sub Kegiatan	Indikator Program / Kegiatan / Sub Kegiatan	Target Akhir Periode Renstra OPD	Realisasi Capaian RENJA OPD Tahun 2024	Prakiraan Capaian Target RENJA OPD Tahun 2025	Capaian Kinerja Dan Kerangka Pendanaan						Kelompok Sasaran	Prakiraan Maju Rencana Tahun 2027		Perangkat Daerah Penanggung Jawab	
							Target 2026	Pagu Indikatif (Rp)	Lokasi	Sumber Dana	Prioritas			Target	Pagu Indikatif (Rp)		
											Nasional	Daerah					
1																	
			Jumlah Paket Bahan Logistik Kantor yang Disediakan				11 Paket	35.490.000,00	Kab. Purworejo, Semua Kecamatan, Semua Kel/Desa	DANA ALOKASI UMUM (DAU)	-	-	Aparatur		0,00	DINAS PEMBERDAYAAN PEREMPUAN DAN PERLINDUNGAN ANAK SERTA PEMBERDAYAAN MASYARAKAT DAN DESA	
2	08	01	2.06	0005	Penyediaan Barang Cetak dan Pengandaan												
			Jumlah Paket Barang Cetak dan Pengandaan yang Disediakan				2 Paket	2.499.000,00	Kab. Purworejo, Semua Kecamatan, Semua Kel/Desa	DANA ALOKASI UMUM (DAU)	-	-	Aparatur		0,00	DINAS PEMBERDAYAAN PEREMPUAN DAN PERLINDUNGAN ANAK SERTA PEMBERDAYAAN MASYARAKAT DAN DESA	
2	08	01	2.06	0007	Penyediaan Bahan/Material												
			Jumlah Paket Bahan/Material yang Disediakan				1 Paket	1.248.700,00	Kab. Purworejo, Semua Kecamatan, Semua Kel/Desa	DANA ALOKASI UMUM (DAU)	-	-	Aparatur		0,00	DINAS PEMBERDAYAAN PEREMPUAN DAN PERLINDUNGAN ANAK SERTA PEMBERDAYAAN MASYARAKAT DAN DESA	
2	08	01	2.06	0009	Penyelenggaraan Rapat Koordinasi dan Konsultasi SKPD												
			Jumlah Laporan Penyelenggaraan Rapat Koordinasi dan Konsultasi SKPD				12 Laporan	58.153.000,00	Kab. Purworejo, Semua Kecamatan, Semua Kel/Desa	DANA ALOKASI UMUM (DAU)	-	-	Aparatur		0,00	DINAS PEMBERDAYAAN PEREMPUAN DAN PERLINDUNGAN ANAK SERTA PEMBERDAYAAN MASYARAKAT DAN DESA	
2	08	01	2.07		Pengadaan Barang Milik Daerah Penunjang Urusan Pemerintah Daerah												
			Barang Milik Daerah (BMD) Penunjang Urusan Pemerintah Daerah yang Diadakan	-			1 Jenis	6.513.000,00			-	-	Aparatur	-	0,00		
2	08	01	2.07	0010	Pengadaan Sarana dan Prasarana Gedung Kantor atau Bangunan Lainnya												
			Jumlah Unit Sarana dan Prasarana Gedung Kantor atau Bangunan Lainnya yang Disediakan				1 Unit	6.513.000,00	Kab. Purworejo, Semua Kecamatan, Semua Kel/Desa	DANA ALOKASI UMUM (DAU)	-	-	Aparatur		0,00	DINAS PEMBERDAYAAN PEREMPUAN DAN PERLINDUNGAN ANAK SERTA PEMBERDAYAAN MASYARAKAT DAN DESA	
2	08	01	2.08		Penyediaan Jasa Penunjang Urusan Pemerintahan Daerah												
			Jumlah Laporan Penyediaan Jasa Penunjang Urusan Pemerintahan Daerah	-			24 Laporan	130.145.600,00			-	-	Aparatur	-	0,00		
2	08	01	2.08	0002	Penyediaan Jasa Komunikasi, Sumber Daya Air dan Listrik												
			Jumlah Laporan Penyediaan Jasa Komunikasi, Sumber Daya Air dan Listrik yang Disediakan				12 Laporan	53.921.600,00	Kab. Purworejo, Semua Kecamatan, Semua Kel/Desa	DANA ALOKASI UMUM (DAU)	-	-	Aparatur		0,00	DINAS PEMBERDAYAAN PEREMPUAN DAN PERLINDUNGAN ANAK SERTA PEMBERDAYAAN MASYARAKAT DAN DESA	
2	08	01	2.08	0004	Penyediaan Jasa Pelayanan Umum Kantor												
			Jumlah Laporan Penyediaan Jasa Pelayanan Umum Kantor yang Disediakan				12 Laporan	76.224.000,00	Kab. Purworejo, Semua Kecamatan, Semua Kel/Desa	DANA ALOKASI UMUM (DAU)	-	-	Aparatur		0,00	DINAS PEMBERDAYAAN PEREMPUAN DAN PERLINDUNGAN ANAK SERTA PEMBERDAYAAN MASYARAKAT DAN DESA	
2	08	01	2.09		Pemeliharaan Barang Milik Daerah Penunjang Urusan Pemerintahan Daerah												
			Jumlah Laporan Pemeliharaan Barang Milik Daerah Penunjang Urusan Pemerintahan Daerah	-			5 Laporan	279.183.000,00			-	-	Aparatur	-	0,00		
2	08	01	2.09	0001	Penyediaan Jasa Pemeliharaan, Biaya Pemeliharaan, dan Pajak Kendaraan Perorangan Dinas atau Kendaraan Dinas Jabatan												
			Jumlah Kendaraan Perorangan Dinas atau Kendaraan Dinas Jabatan yang Dipelihara dan dibayarkan Pajaknya				1 Unit	39.950.000,00	Kab. Purworejo, Semua Kecamatan, Semua Kel/Desa	DANA ALOKASI UMUM (DAU)	-	-	Aparatur		0,00	DINAS PEMBERDAYAAN PEREMPUAN DAN PERLINDUNGAN ANAK SERTA PEMBERDAYAAN MASYARAKAT DAN DESA	
2	08	01	2.09	0002	Penyediaan Jasa Pemeliharaan, Biaya Pemeliharaan, Pajak dan Perizinan Kendaraan Dinas Operasional atau Lapangan												
			Jumlah Kendaraan Dinas Operasional atau Lapangan yang Dipelihara dan dibayarkan Pajak dan Perizinannya				15 Unit	124.390.000,00	Kab. Purworejo, Semua Kecamatan, Semua Kel/Desa	DANA ALOKASI UMUM (DAU)	-	-	Aparatur		0,00	DINAS PEMBERDAYAAN PEREMPUAN DAN PERLINDUNGAN ANAK SERTA PEMBERDAYAAN MASYARAKAT DAN DESA	
2	08	01	2.09	0006	Pemeliharaan Peralatan dan Mesin Lainnya												

No	Kode	Urusan / Bidang Urusan / Program / Kegiatan / Sub Kegiatan	Indikator Program / Kegiatan / Sub Kegiatan	Target Akhir Periode Renstra OPD	Realisasi Capaian RENJA OPD Tahun 2024	Prakiraan Capaian Target RENJA OPD Tahun 2025	Capaian Kinerja Dan Kerangka Pendanaan						Kelompok Sasaran	Prakiraan Maju Rencana Tahun 2027		Perangkat Daerah Penanggung Jawab
							Target 2026	Pagu Indikatif (Rp)	Lokasi	Sumber Dana	Prioritas			Target	Pagu Indikatif (Rp)	
											Nasional	Daerah				
1							43 Unit	30.260.000,00	Kab. Purworejo, Semua Kecamatan, Semua Kel/Desa	DANA ALOKASI UMUM (DAU)	-	-	Aparatur		0,00	DINAS PEMBERDAYAAN PEREMPUAN DAN PERLINDUNGAN ANAK SERTA PEMBERDAYAAN MASYARAKAT DAN DESA
2	08 01 2.09 0009	Pemeliharaan/Rehabilitasi Gedung Kantor dan Bangunan Lainnya	Jumlah Gedung Kantor dan Bangunan Lainnya yang Dipelihara/Direhabilitasi				4 Unit	72.383.000,00	Kab. Purworejo, Semua Kecamatan, Semua Kel/Desa	DANA ALOKASI UMUM (DAU)	-	-	Aparatur		0,00	DINAS PEMBERDAYAAN PEREMPUAN DAN PERLINDUNGAN ANAK SERTA PEMBERDAYAAN MASYARAKAT DAN DESA
2	08 01 2.09 0010	Pemeliharaan/Rehabilitasi Sarana dan Prasarana Gedung Kantor atau Bangunan Lainnya	Jumlah Sarana dan Prasarana Gedung Kantor atau Bangunan Lainnya yang Dipelihara/Direhabilitasi				7 Unit	12.200.000,00	Kab. Purworejo, Semua Kecamatan, Semua Kel/Desa	DANA ALOKASI UMUM (DAU)	-	-	Aparatur		0,00	DINAS PEMBERDAYAAN PEREMPUAN DAN PERLINDUNGAN ANAK SERTA PEMBERDAYAAN MASYARAKAT DAN DESA
2	2 08 02	PROGRAM PENGARUSUTAMAAN GENDER DAN PEMBERDAYAAN PEREMPUAN	Persentase Anggaran Responsif Gender (ARG) tingkat kabupaten	-			14 %	272.893.900,00						-	0,00	
2	08 02 2.01	Pelebagaan Pengarusutamaan Gender (PUG) pada Lembaga Pemerintah Kewenangan Kabupaten/Kota	Jumlah Perangkat Daerah yang melakukan kegiatan Pengarusutamaan Gender (PUG)	-			41 Perangkat Daerah	42.709.300,00					Masyarakat	-	0,00	
2	08 02 2.01 0007	Koordinasi dan Sinkronisasi Pelaksanaan PUG Kewenangan Kabupaten/Kota	Jumlah laporan hasil koordinasi dan sinkronisasi penyelenggaraan PUG				1 Laporan	42.709.300,00	Kab. Purworejo, Semua Kecamatan, Semua Kel/Desa	DANA ALOKASI UMUM (DAU)	-	-	Masyarakat		0,00	DINAS PEMBERDAYAAN PEREMPUAN DAN PERLINDUNGAN ANAK SERTA PEMBERDAYAAN MASYARAKAT DAN DESA
2	08 02 2.02	Pemberdayaan Perempuan Bidang Politik, Hukum, Sosial, dan Ekonomi pada Organisasi Kemasyarakatan Kewenangan Kabupaten/Kota	Persentase Organisasi Wanita yang Mendapatkan Peningkatan Kapasitas di Sektor I/poleksosbud	-			100 %	11.672.900,00					Masyarakat	-	0,00	
2	08 02 2.02 0009	Peningkatan kapasitas SDM pemberdayaan perempuan di bidang politik, atau hukum, atau sosial, dan atau ekonomi Kewenangan Kabupaten/Kota	jumlah SDM lembaga masyarakat, perempuan potensial, perempuan penyintas kekerasan dan atau rentan lainnya yang mendapatkan bimtek atau pelatihan				60 Orang	11.672.900,00	Kab. Purworejo, Semua Kecamatan, Semua Kel/Desa	DANA ALOKASI UMUM (DAU)	-	-	Masyarakat		0,00	DINAS PEMBERDAYAAN PEREMPUAN DAN PERLINDUNGAN ANAK SERTA PEMBERDAYAAN MASYARAKAT DAN DESA
2	08 02 2.03	Penguatan dan Pengembangan Lembaga Penyedia Layanan Pemberdayaan Perempuan Kewenangan Kabupaten/Kota	Persentase Organisasi wanita kewenangan kabupaten yang terfasilitasi	-			100 %	218.511.700,00					Masyarakat	-	0,00	
2	08 02 2.03 0007	pendampingan penguatan dan pengembangan lembaga penyedia layanan pemberdayaan perempuan kewenangan Kabupaten/Kota	jumlah lembaga penyedia layanan pemberdayaan perempuan yang mendapatkan pendampingan				3 Lembaga	218.511.700,00	Kab. Purworejo, Semua Kecamatan, Semua Kel/Desa	DANA ALOKASI UMUM (DAU)	-	-	Masyarakat		0,00	DINAS PEMBERDAYAAN PEREMPUAN DAN PERLINDUNGAN ANAK SERTA PEMBERDAYAAN MASYARAKAT DAN DESA
3	2 08 03	PROGRAM PERLINDUNGAN PEREMPUAN	Persentase perempuan korban kekerasan yang tertangani	-			100 %	370.445.700,00						-	0,00	
2	08 03 2.02	Penyediaan Layanan Rujukan Lanjutan bagi Perempuan Korban Kekerasan yang Memerlukan Koordinasi Kewenangan Kabupaten/Kota	Persentase Perempuan Korban Kekerasan yang Mendapatkan Layanan Perlindungan	-			100 %	282.287.700,00					Masyarakat dan Aparatur	-	0,00	
2	08 03 2.02 0008	Layanan Pengaduan atau Penjangkauan bagi Perempuan Korban Kekerasan Tingkat Kabupaten/Kota	Jumlah Perempuan Korban Kekerasan yang mendapatkan Layanan Pengaduan atau Penjangkauan korban Tingkat Kabupaten/Kota				55 orang	135.902.700,00	Kab. Purworejo, Semua Kecamatan, Semua Kel/Desa	DANA ALOKASI UMUM (DAU)	-	-	Masyarakat dan Aparatur		0,00	DINAS PEMBERDAYAAN PEREMPUAN DAN PERLINDUNGAN ANAK SERTA PEMBERDAYAAN MASYARAKAT DAN DESA

No	Kode	Urusan / Bidang Urusan / Program / Kegiatan / Sub Kegiatan	Indikator Program / Kegiatan / Sub Kegiatan	Target Akhir Periode Renstra OPD	Realisasi Capaian RENJA OPD Tahun 2024	Prakiraan Capaian Target RENJA OPD Tahun 2025	Capaian Kinerja Dan Kerangka Pendanaan						Kelompok Sasaran	Prakiraan Maju Rencana Tahun 2027		Perangkat Daerah Penanggung Jawab		
							Target 2026	Pagu Indikatif (Rp)	Lokasi	Sumber Dana	Prioritas			Target	Pagu Indikatif (Rp)			
											Nasional	Daerah						
1	2	3	4	5	6	7	8	9	10	11	12	13	14	15	16	17		
2	08	03	2.02	0009	Layanan pendampingan korban bagi Perempuan Korban Kekerasan Tingkat Kabupaten/Kota	Jumlah Perempuan Korban Kekerasan yang mendapatkan pendampingan korban Tingkat Kabupaten/Kota	-	-	20 orang	146.385.000,00	Kab. Purworejo, Semua Kecamatan, Semua Kel/Desa	DAK NON FISIK-DANA PELAYANAN PERLINDUNGAN PEREMPUAN DAN ANAK	-	-	Masyarakat dan Aparatur	-	0,00	DINAS PEMBERDAYAAN PEREMPUAN DAN PERLINDUNGAN ANAK SERTA PEMBERDAYAAN MASYARAKAT DAN DESA
2	08	03	2.03		Penguatan dan Pengembangan Lembaga Penyedia Layanan Perlindungan Perempuan Tingkat Daerah Kabupaten/Kota	Jumlah Lembaga Penyedia Layanan Perlindungan Perempuan Tingkat Daerah Kabupaten/Kota yang Mendapatkan Advokasi dan Pendampingan Layanan	-	-	17 Lembaga	88.158.000,00			-	-	Masyarakat	-	0,00	
2	08	03	2.03	0007	pendampingan penguatan dan pengembangan Lembaga Penyedia Layanan Perlindungan Perempuan kewenangan Kabupaten/Kota	jumlah lembaga penyedia Layanan Perlindungan Perempuan yang mendapatkan pendampingan	-	-	16 Orang	88.158.000,00	Kab. Purworejo, Semua Kecamatan, Semua Kel/Desa	DANA ALOKASI UMUM (DAU), DAK NON FISIK-DANA PELAYANAN PERLINDUNGAN PEREMPUAN DAN ANAK	-	-	Masyarakat	-	0,00	DINAS PEMBERDAYAAN PEREMPUAN DAN PERLINDUNGAN ANAK SERTA PEMBERDAYAAN MASYARAKAT DAN DESA
4	2	08	04		PROGRAM PENINGKATAN KUALITAS KELUARGA	Hasil Penilaian PUSPAGA	-	-	225 Angka	14.232.200,00					Masyarakat	-	0,00	
2	08	04	2.02		Penguatan dan Pengembangan Lembaga Penyedia Layanan Peningkatan Kualitas Keluarga dalam Mewujudkan KG dan Hak Anak yang Wilayah Kerjanya dalam Daerah Kabupaten/Kota	Jumlah Lembaga Penyedia Layanan Peningkatan Kualitas Keluarga yang mendapatkan peningkatan kapasitas dan dikembangkan	-	-	1 Lembaga	14.232.200,00			-	-	Masyarakat	-	0,00	
2	08	04	2.02	0007	peningkatan kapasitas Lembaga Penyedia Layanan Peningkatan Kualitas Keluarga Kewenangan Kabupaten/Kota	Jumlah Lembaga Penyedia Layanan Peningkatan Kualitas Keluarga yang mendapatkan peningkatan kapasitas	-	-	16 Lembaga	14.232.200,00	Kab. Purworejo, Semua Kecamatan, Semua Kel/Desa	DANA ALOKASI UMUM (DAU)	-	-	Masyarakat	-	0,00	DINAS PEMBERDAYAAN PEREMPUAN DAN PERLINDUNGAN ANAK SERTA PEMBERDAYAAN MASYARAKAT DAN DESA
5	2	08	06		PROGRAM PEMENUHAN HAK ANAK (PHA)	Indeks Pemenuhan Hak Anak (IPHA)	-	-	61.70 Angka	134.182.300,00					Masyarakat	-	0,00	
2	08	06	2.02		Penguatan dan Pengembangan Lembaga Penyedia Layanan Peningkatan Kualitas Hidup Anak Kewenangan Kabupaten/Kota	Jumlah kegiatan pemenuhan hak anak yang dilaksanakan	-	-	5 Laporan	134.182.300,00			-	-	Masyarakat	-	0,00	
2	08	06	2.02	0005	Peningkatan Kapasitas lembaga penyedia layanan Peningkatan Kualitas Hidup Anak Kewenangan Kabupaten/Kota	jumlah SDM lembaga penyedia layanan Peningkatan Kualitas Hidup Anak Kewenangan Kabupaten/Kota yang mendapatkan bimtek	-	-	106 Orang	43.223.400,00	Kab. Purworejo, Semua Kecamatan, Semua Kel/Desa	DANA ALOKASI UMUM (DAU)	-	-	Masyarakat	-	0,00	DINAS PEMBERDAYAAN PEREMPUAN DAN PERLINDUNGAN ANAK SERTA PEMBERDAYAAN MASYARAKAT DAN DESA
2	08	06	2.02	0009	pendampingan penguatan dan pengembangan lembaga penyedia layanan Peningkatan Kualitas Hidup Anak Kewenangan Kabupaten/Kota	jumlah lembaga penyedia layanan Peningkatan Kualitas Hidup Anak Kewenangan Kabupaten/Kota yang mendapatkan pendampingan	-	-	4 Lembaga	90.958.900,00	Kab. Purworejo, Semua Kecamatan, Semua Kel/Desa	DANA ALOKASI UMUM (DAU)	-	-	Masyarakat	-	0,00	DINAS PEMBERDAYAAN PEREMPUAN DAN PERLINDUNGAN ANAK SERTA PEMBERDAYAAN MASYARAKAT DAN DESA
6	2	08	07		PROGRAM PERLINDUNGAN KHUSUS ANAK	Indeks Perlindungan Khusus Anak (IPKA)	-	-	69.5 Angka	192.077.000,00					Masyarakat	-	0,00	
2	08	07	2.01		Pencegahan Kekerasan Terhadap Anak yang Melibatkan para Pihak Lingkup Daerah Kabupaten/Kota	Jumlah kegiatan pencegahan kekerasan terhadap anak lingkup daerah kabupaten/kota yang dilaksanakan	-	-	1 Laporan	108.322.000,00			-	-	Masyarakat	-	0,00	
2	08	07	2.01	0007	Advokasi dan sosialisasi pencegahan KIA kepada pembambil kebijakan dan pemangku kepentingan Kewenangan Kabupaten/Kota	Jumlah pembambil kebijakan dan pemangku kepentingan yang mendapatkan Advokasi dan sosialisasi pencegahan KIA tingkatKab/Kota	-	-	1 Kegiatan	108.322.000,00	Kab. Purworejo, Semua Kecamatan, Semua Kel/Desa	DANA ALOKASI UMUM (DAU), DAK NON FISIK-DANA PELAYANAN PERLINDUNGAN PEREMPUAN DAN ANAK	-	-	Masyarakat	-	0,00	DINAS PEMBERDAYAAN PEREMPUAN DAN PERLINDUNGAN ANAK SERTA PEMBERDAYAAN MASYARAKAT DAN DESA

No	Kode	Usuran / Bidang Usuran / Program / Kegiatan / Sub Kegiatan	Indikator Program / Kegiatan / Sub Kegiatan	Target Akhir Periode Renstra OPD	Realisasi Capaian RENJA OPD Tahun 2024	Prakiraan Capaian Target RENJA OPD Tahun 2025	Capaian Kinerja Dan Kerangka Pendanaan						Kelompok Sasaran	Prakiraan Maju Rencana Tahun 2027		Perangkat Daerah Penanggung Jawab
							Target 2026	Pagu Indikatif (Rp)	Lokasi	Sumber Dana	Prioritas			Target	Pagu Indikatif (Rp)	
											Nasional	Daerah				
1	2	3	4	5	6	7	8	9	10	11	12	13	14	15	16	17
2	08 07 2.02	Penyediaan Layanan bagi Anak yang Memerlukan Perlindungan Khusus yang Memerlukan Koordinasi Tingkat Daerah Kabupaten/Kota	Persentase Anak Korban Kekerasan yang Tertangani	-			100 %	83.755.000,00			-	-	Masyarakat	-	0,00	
2	08 07 2.02 0013	Layanan pendampingan korban bagi Anak Korban Kekerasan Tingkat Kabupaten/Kota	Jumlah Anak Korban Kekerasan yang mendapatkan pendampingan korban Tingkat Kabupaten/Kota				50 Orang	83.755.000,00	Kab. Purworejo, Semua Kecamatan, Semua Kel/Desa	DAK NON FISIK-DANA PELAYANAN PERLINDUNGAN PEREMPUAN DAN ANAK	-	-	Masyarakat		0,00	DINAS PEMBERDAYAAN PEREMPUAN DAN PERLINDUNGAN ANAK SERTA PEMBERDAYAAN MASYARAKAT DAN DESA
2	13	URUSAN PEMERINTAHAN BIDANG PEMBERDAYAAN MASYARAKAT DAN DESA						8.776.737.000,00							0,00	
7	2 13 02	PROGRAM PENATAAN DESA	Persentase Desa yang Terfasilitasi dalam Pemenuhan Sarana Prasarana Desa	-			100 %	76.099.600,00						-	0,00	
2	13 02 2.01	Penyelenggaraan Penataan Desa	Jumlah Desa yang Terfasilitasi dalam Pemenuhan Sarana Prasarana Desa	-			469 Desa	76.099.600,00			-	-	Masyarakat	-	0,00	
2	13 02 2.01 0006	Fasilitasi Sarana dan Prasarana Desa	Jumlah Sarana dan Prasarana Desa yang terfasilitasi				250 Unit	76.099.600,00	Kab. Purworejo, Semua Kecamatan, Semua Kel/Desa	DANA ALOKASI UMUM (DAU)	-	-	Masyarakat		0,00	DINAS PEMBERDAYAAN PEREMPUAN DAN PERLINDUNGAN ANAK SERTA PEMBERDAYAAN MASYARAKAT DAN DESA
8	2 13 04	PROGRAM ADMINISTRASI PEMERINTAHAN DESA	Persentase Desa yang Tertib Administrasi Persentase Bumdesma Mandiri dan kerjasama desa yang aktif	-			100 % 20,04 %	6.543.559.500,00						-	0,00	
2	13 04 2.01	Pembinaan dan Pengawasan Penyelenggaraan Administrasi Pemerintahan Desa	Jumlah Desa yang tertib administrasi Persentase Desa yang Melaksanakan Kerjasama Antar Desa	-			469 Desa 20,04 %	6.543.559.500,00			-	-	Masyarakat	-	0,00	
2	13 04 2.01 0001	Fasilitasi Penyelenggaraan Administrasi Pemerintahan Desa	Jumlah Dokumen Penyelenggaraan Administrasi Pemerintahan Desa				1 Dokumen	6.911.300,00	Kab. Purworejo, Semua Kecamatan, Semua Kel/Desa	DANA ALOKASI UMUM (DAU)	-	-	Masyarakat		0,00	DINAS PEMBERDAYAAN PEREMPUAN DAN PERLINDUNGAN ANAK SERTA PEMBERDAYAAN MASYARAKAT DAN DESA
2	13 04 2.01 0004	Fasilitasi Pengelolaan Keuangan Desa	Jumlah Dokumen Hasil Fasilitasi Pengelolaan Keuangan Desa				1 Dokumen	5.953.028.300,00	Kab. Purworejo, Semua Kecamatan, Semua Kel/Desa	DANA ALOKASI UMUM (DAU)	-	-	Masyarakat		0,00	DINAS PEMBERDAYAAN PEREMPUAN DAN PERLINDUNGAN ANAK SERTA PEMBERDAYAAN MASYARAKAT DAN DESA
2	13 04 2.01 0005	Pembinaan Peningkatan Kapasitas Aparatur Pemerintah Desa	Jumlah Aparatur Pemerintah Desa yang Mengikuti Pembinaan Peningkatan Kapasitas				469 Orang	40.851.800,00	Kab. Purworejo, Semua Kecamatan, Semua Kel/Desa	DANA ALOKASI UMUM (DAU)	-	-	Masyarakat		0,00	DINAS PEMBERDAYAAN PEREMPUAN DAN PERLINDUNGAN ANAK SERTA PEMBERDAYAAN MASYARAKAT DAN DESA
2	13 04 2.01 0008	Pembinaan dan Pemberdayaan BUM Desa dan Lembaga Kerja Sama antar Desa	Jumlah Dokumen Hasil Pembinaan dan Pemberdayaan BUM Desa dan Lembaga Kerja Sama antar Desa				1 Dokumen	26.612.900,00	Kab. Purworejo, Semua Kecamatan, Semua Kel/Desa	DANA ALOKASI UMUM (DAU)	-	-	Masyarakat		0,00	DINAS PEMBERDAYAAN PEREMPUAN DAN PERLINDUNGAN ANAK SERTA PEMBERDAYAAN MASYARAKAT DAN DESA
2	13 04 2.01 0009	Penyelenggaraan Pemilihan, Pengangkatan dan Pemberhentian Kepala Desa	Jumlah Laporan Hasil Penyelenggaraan Pemilihan, Pengangkatan dan Pemberhentian Kepala Desa				1 Laporan	157.768.300,00	Kab. Purworejo, Semua Kecamatan, Semua Kel/Desa	DANA ALOKASI UMUM (DAU)	-	-	Masyarakat		0,00	DINAS PEMBERDAYAAN PEREMPUAN DAN PERLINDUNGAN ANAK SERTA PEMBERDAYAAN MASYARAKAT DAN DESA
2	13 04 2.01 0011	Fasilitasi Penyusunan Profil Desa														

No	Kode	Urusan / Bidang Urusan / Program / Kegiatan / Sub Kegiatan	Indikator Program / Kegiatan / Sub Kegiatan	Target Akhir Periode Renstra OPD	Realisasi Capaian RENJA OPD Tahun 2024	Prakiraan Capaian Target RENJA OPD Tahun 2025	Capaian Kinerja Dan Kerangka Pendanaan						Kelompok Sasaran	Prakiraan Maju Rencana Tahun 2027		Perangkat Daerah Penanggung Jawab
							Target 2026	Pagu Indikatif (Rp)	Lokasi	Sumber Dana	Prioritas			Target	Pagu Indikatif (Rp)	
											Nasional	Daerah				
1	2	3	4	5	6	7	8	9	10	11	12	13	14	15	16	17
			Jumlah Dokumen Profil Desa yang tersusun				1 Dokumen	2.144.800,00	Kab. Purworejo, Semua Kecamatan, Semua Kel/Desa	DANA ALOKASI UMUM (DAU)	-	-	Masyarakat		0,00	DINAS PEMBERDAYAAN PEREMPUAN DAN PERLINDUNGAN ANAK SERTA PEMBERDAYAAN MASYARAKAT DAN DESA
2	13 04 2.01 0012	Fasilitasi Manajemen Pemerintahan Desa	Jumlah Dokumen Hasil Fasilitasi Manajemen Pemerintahan Desa				1 Dokumen	60.004.000,00	Kab. Purworejo, Semua Kecamatan, Semua Kel/Desa	DANA ALOKASI UMUM (DAU)	-	-	Masyarakat		0,00	DINAS PEMBERDAYAAN PEREMPUAN DAN PERLINDUNGAN ANAK SERTA PEMBERDAYAAN MASYARAKAT DAN DESA
2	13 04 2.01 0013	Fasilitasi Pengelolaan Aset Desa	Jumlah Dokumen Hasil Fasilitasi Pengelolaan Aset Desa				1 Dokumen	34.207.800,00	Kab. Purworejo, Semua Kecamatan, Semua Kel/Desa	DANA ALOKASI UMUM (DAU)	-	-	Masyarakat		0,00	DINAS PEMBERDAYAAN PEREMPUAN DAN PERLINDUNGAN ANAK SERTA PEMBERDAYAAN MASYARAKAT DAN DESA
2	13 04 2.01 0014	Pembinaan Peningkatan Kapasitas Anggota BPD	Jumlah Anggota BPD yang Mengikuti Pembinaan Peningkatan Kapasitas				469 Orang	34.691.800,00	Kab. Purworejo, Semua Kecamatan, Semua Kel/Desa	DANA ALOKASI UMUM (DAU)	-	-	Masyarakat		0,00	DINAS PEMBERDAYAAN PEREMPUAN DAN PERLINDUNGAN ANAK SERTA PEMBERDAYAAN MASYARAKAT DAN DESA
2	13 04 2.01 0015	Fasilitasi Penetapan dan Penegasan Batas Desa	Jumlah Desa yang Difasilitasi dalam Penetapan Dan Penegasan Batas Desa				29 Desa	227.338.500,00	Kab. Purworejo, Semua Kecamatan, Semua Kel/Desa	DANA ALOKASI UMUM (DAU)	-	-	Masyarakat		0,00	DINAS PEMBERDAYAAN PEREMPUAN DAN PERLINDUNGAN ANAK SERTA PEMBERDAYAAN MASYARAKAT DAN DESA
9	2 13 05	PROGRAM PEMBERDAYAAN LEMBAGA KEMASYARAKATAN, LEMBAGA ADAT DAN MASYARAKAT HUKUM ADAT	Persentase Lembaga Kemasyarakatan yang Aktif dalam Pemberdayaan Masyarakat	-			100 %	2.157.077.900,00						-	0,00	
2	13 05 2.01	Pemberdayaan Lembaga Kemasyarakatan yang Bergerak di Bidang Pemberdayaan Desa dan Lembaga Adat Tingkat Daerah Kabupaten/Kota serta Pemberdayaan Masyarakat Hukum Adat yang Masyarakat Pelakunya Hukum Adat yang Sama dalam Daerah Kabupaten/Kota	Jumlah lembaga kemasyarakatan yang terfasilitasi dalam peningkatan kapasitas dan diberdayakan	-			6 Lembaga	2.157.077.900,00					Masyarakat	-	0,00	
2	13 05 2.01 0003	Peningkatan Kapasitas Kelembagaan	Lembaga Kemasyarakatan Desa/Kelurahan (RT, RW, PKK, Posyandu, LPM, dan Karang Taruna), Lembaga Adat Desa/Kelurahan dan Masyarakat Hukum Adat				6 Lembaga	59.690.800,00	Kab. Purworejo, Semua Kecamatan, Semua Kel/Desa	DANA ALOKASI UMUM (DAU)	-	-	Masyarakat		0,00	DINAS PEMBERDAYAAN PEREMPUAN DAN PERLINDUNGAN ANAK SERTA PEMBERDAYAAN MASYARAKAT DAN DESA
2	13 05 2.01 0005	Fasilitasi Pengembangan Usaha Ekonomi Masyarakat dan Pemerintah Desa dalam Meningkatkan Pendapatan Asli Desa	Jumlah Dokumen Hasil Fasilitasi Pengembangan Usaha Ekonomi Masyarakat dan Pemerintah Desa dalam Meningkatkan Pendapatan Asli Desa				1 Dokumen	5.338.900,00	Kab. Purworejo, Semua Kecamatan, Semua Kel/Desa	DANA ALOKASI UMUM (DAU)	-	-	Masyarakat		0,00	DINAS PEMBERDAYAAN PEREMPUAN DAN PERLINDUNGAN ANAK SERTA PEMBERDAYAAN MASYARAKAT DAN DESA
2	13 05 2.01 0006	Fasilitasi Pemerintah Desa dalam Pemanfaatan Teknologi Tepat Guna	Jumlah Laporan Hasil Fasilitasi Pemerintah Desa dalam Pemanfaatan Teknologi Tepat Guna				1 Laporan	30.748.900,00	Kab. Purworejo, Semua Kecamatan, Semua Kel/Desa	DANA ALOKASI UMUM (DAU)	-	-	Masyarakat		0,00	DINAS PEMBERDAYAAN PEREMPUAN DAN PERLINDUNGAN ANAK SERTA PEMBERDAYAAN MASYARAKAT DAN DESA
2	13 05 2.01 0007	Fasilitasi Bulan Bhakti Gotong Royong Masyarakat														

No	Kode	Urusan / Bidang Urusan / Program / Kegiatan / Sub Kegiatan	Indikator Program / Kegiatan / Sub Kegiatan	Target Akhir Periode Renstra OPD	Realisasi Capaian RENJA OPD Tahun 2024	Prakiraan Capaian Target RENJA OPD Tahun 2025	Capaian Kinerja Dan Kerangka Pendanaan					Kelompok Sasaran	Prakiraan Maju Rencana Tahun 2027		Perangkat Daerah Penanggung Jawab	
							Target 2026	Pagu Indikatif (Rp)	Lokasi	Sumber Dana	Prioritas		Target	Pagu Indikatif (Rp)		
											Nasional					Daerah
1	2	3	4	5	6	7	8	9	10	11	12	13	14	15	16	17
			Jumlah Laporan Hasil Fasilitas Bulan Bhakti Gotong Royong Masyarakat				1 Laporan	1.786.949.100,00	Kab. Purworejo, Semua Kecamatan, Semua Kel/Desa	DANA ALOKASI UMUM (DAU)	-	-	Masyarakat		0,00	DINAS PEMBERDAYAAN PEREMPUAN DAN PERLINDUNGAN ANAK SERTA PEMBERDAYAAN MASYARAKAT DAN DESA
2	13	05	2.01	0009	Fasilitasi Tim Penggerak PKK dalam Penyelenggaraan Gerakan Pemberdayaan Masyarakat dan Kesejahteraan Keluarga											
			Jumlah Dokumen Hasil Fasilitas Tim Penggerak PKK dalam Penyelenggaraan Gerakan Pemberdayaan Masyarakat dan Kesejahteraan Keluarga				1 Dokumen	274.350.200,00	Kab. Purworejo, Semua Kecamatan, Semua Kel/Desa	DANA ALOKASI UMUM (DAU)	-	-	Masyarakat		0,00	DINAS PEMBERDAYAAN PEREMPUAN DAN PERLINDUNGAN ANAK SERTA PEMBERDAYAAN MASYARAKAT DAN DESA
J U M L A H								14.374.204.914,00							0,00	

DINAS KETAHANAN PANGAN DAN PERTANIAN KABUPATEN PURWOREJO
TAHUN 2026

No	Kode	Urusan / Bidang Urusan / Program / Kegiatan / Sub Kegiatan	Indikator Program / Kegiatan / Sub Kegiatan	Target Akhir Periode Renstra OPD	Realisasi Capaian RENJA OPD Tahun 2024	Prakiraan Capaian Target RENJA OPD Tahun 2025	Capaian Kinerja Dan Kerangka Pendanaan					Kelompok Sasaran	Prakiraan Maju Rencana Tahun 2027		Perangkat Daerah Penanggung Jawab		
							Target 2026	Pagu Indikatif (Rp)	Lokasi	Sumber Dana	Prioritas		Target	Pagu Indikatif (Rp)			
											Nasional					Daerah	
1			DINAS KETAHANAN PANGAN DAN PERTANIAN					45.014.867.356,00								48.789.100.000,00	
2			URUSAN PEMERINTAHAN WAJIB YANG TIDAK BERKAITAN DENGAN PELAYANAN DASAR					21.894.473.556,00								24.463.100.000,00	
2	09		URUSAN PEMERINTAHAN BIDANG PANGAN					21.894.473.556,00								24.463.100.000,00	
1	2	09	01					PROGRAM PENUNJANG URUSAN PEMERINTAHAN DAERAH KABUPATEN/KOTA	Persentase Pelaksanaan Penunjang Urusan Pemerintahan Daerah Kabupaten	-						22.403.100.000,00	
		2	09	01	2.01			Perencanaan, Penganggaran, dan Evaluasi Kinerja Perangkat Daerah	Jumlah Dokumen Perencanaan, Penganggaran, dan Evaluasi Kinerja Perangkat Daerah	-				Aparatur	-	185.000.000,00	
		2	09	01	2.01	0001		Penyusunan Dokumen Perencanaan Perangkat Daerah	Jumlah Dokumen Perencanaan Perangkat Daerah					Aparatur		50.000.000,00	DINAS KETAHANAN PANGAN DAN PERTANIAN
		2	09	01	2.01	0007		Evaluasi Kinerja Perangkat Daerah	Jumlah Laporan Evaluasi Kinerja Perangkat Daerah					Aparatur		110.000.000,00	DINAS KETAHANAN PANGAN DAN PERTANIAN
		2	09	01	2.01	0008		Penyelenggaraan Walidata Pendukung Statistik Sektoral Daerah	Jumlah Dokumen Hasil Penyelenggaraan Walidata Pendukung Statistik Sektoral Daerah					Aparatur		25.000.000,00	DINAS KETAHANAN PANGAN DAN PERTANIAN
		2	09	01	2.02			Administrasi Keuangan Perangkat Daerah	Jumlah Laporan Administrasi Keuangan Perangkat Daerah	-				Aparatur	-	21.018.000.000,00	
		2	09	01	2.02	0001		Penyediaan Gaji dan Tunjangan ASN	Jumlah Orang yang Menerima Gaji dan Tunjangan ASN					Aparatur		21.000.000.000,00	DINAS KETAHANAN PANGAN DAN PERTANIAN
		2	09	01	2.02	0007		Koordinasi dan Penyusunan Laporan Keuangan Bulanan/ Triwulanan/ Semesteran SKPD	Jumlah Laporan Keuangan Bulanan/ Triwulanan/ Semesteran SKPD dan Laporan Koordinasi Penyusunan Laporan Keuangan Bulanan/Triwulanan/Semesteran SKPD					Aparatur		18.000.000,00	DINAS KETAHANAN PANGAN DAN PERTANIAN
		2	09	01	2.04			Administrasi Pendapatan Daerah Kewenangan Perangkat Daerah	Jumlah Laporan Administrasi Pendapatan Daerah Kewenangan Perangkat Daerah	-				Aparatur	-	1.600.000,00	
		2	09	01	2.04	0007		Pelaporan Pengelolaan Retribusi Daerah	Jumlah Laporan Pengelolaan Retribusi Daerah					Aparatur		1.600.000,00	DINAS KETAHANAN PANGAN DAN PERTANIAN
		2	09	01	2.05			Administrasi Kepegawaian Perangkat Daerah	Jumlah Dokumen Administrasi Kepegawaian Perangkat Daerah	-				Aparatur	-	1.500.000,00	
		2	09	01	2.05	0003		Pendataan dan Pengolahan Administrasi Kepegawaian	Jumlah Dokumen Pendataan dan Pengolahan Administrasi Kepegawaian					Aparatur		1.500.000,00	DINAS KETAHANAN PANGAN DAN PERTANIAN
		2	09	01	2.06			Administrasi Umum Perangkat Daerah	Jumlah Dokumen Administrasi Umum Perangkat Daerah	-				Aparatur	-	415.000.000,00	
		2	09	01	2.06	0001		Penyediaan Komponen Instalasi	Jumlah Paket Komponen Instalasi Listrik/Penerangan Bangunan Kantor yang Disediakan					Aparatur		9.000.000,00	DINAS KETAHANAN PANGAN DAN PERTANIAN
		2	09	01	2.06	0003		Penyediaan Peralatan Rumah Tangga	Jumlah Paket Peralatan Rumah Tangga yang Disediakan					Aparatur		7.000.000,00	DINAS KETAHANAN PANGAN DAN PERTANIAN
		2	09	01	2.06	0004		Penyediaan Bahan Logistik Kantor	Jumlah Paket Bahan Logistik Kantor yang Disediakan					Aparatur		210.000.000,00	DINAS KETAHANAN PANGAN DAN PERTANIAN
		2	09	01	2.06	0005		Penyediaan Barang Cetak dan Penggandaan	Jumlah Paket Bahan Logistik Kantor yang Disediakan					Aparatur		184.997.400,00	DINAS KETAHANAN PANGAN DAN PERTANIAN

No	Kode	Usuran / Bidang Usuran / Program / Kegiatan / Sub Kegiatan	Indikator Program / Kegiatan / Sub Kegiatan	Target Akhir Periode Renstra OPD	Realisasi Capaian RENJA OPD Tahun 2024	Prakiraan Capaian Target RENJA OPD Tahun 2025	Capaian Kinerja Dan Kerangka Pendanaan						Kelompok Sasaran	Prakiraan Maju Rencana Tahun 2027		Perangkat Daerah Penanggung Jawab	
							Target 2026	Pagu Indikatif (Rp)	Lokasi	Sumber Dana	Prioritas			Target	Pagu Indikatif (Rp)		
											Nasional	Daerah					
1	2	3	4	5	6	7	8	9	10	11	12	13	14	15	16	17	
			Jumlah Paket Barang Cetak dan Penggandaan yang Disediakan				4 Paket	8.400.000,00	Kab. Purworejo, Semua Kecamatan, Semua Kel/Desa	DANA ALOKASI UMUM (DAU)	-	-	Aparatur		20.000.000,00	DINAS KETAHANAN PANGAN DAN PERTANIAN	
2	09	01	2.06	0007	Penyediaan Bahan/Material												
			Jumlah Paket Bahan/Material yang Disediakan				5 Paket	5.937.800,00	Kab. Purworejo, Semua Kecamatan, Semua Kel/Desa	DANA ALOKASI UMUM (DAU)	-	-	Aparatur		8.000.000,00	DINAS KETAHANAN PANGAN DAN PERTANIAN	
2	09	01	2.06	0008	Fasilitas Kunjungan Tamu												
			Jumlah Laporan Fasilitas Kunjungan Tamu				12 Laporan	1.800.000,00	Kab. Purworejo, Semua Kecamatan, Semua Kel/Desa	DANA ALOKASI UMUM (DAU)	-	-	Aparatur		5.000.000,00	DINAS KETAHANAN PANGAN DAN PERTANIAN	
2	09	01	2.06	0009	Penyelenggaraan Rapat Koordinasi dan Konsultasi SKPD												
			Jumlah Laporan Penyelenggaraan Rapat Koordinasi dan Konsultasi SKPD				12 Laporan	74.411.000,00	Kab. Purworejo, Semua Kecamatan, Semua Kel/Desa	DANA ALOKASI UMUM (DAU)	-	-	Aparatur		150.000.000,00	DINAS KETAHANAN PANGAN DAN PERTANIAN	
2	09	01	2.06	0010	Penatausahaan Arsip Dinamis pada SKPD												
			Jumlah Dokumen Penatausahaan Arsip Dinamis pada SKPD				2 Dokumen	6.600.000,00	Kab. Purworejo, Semua Kecamatan, Semua Kel/Desa	DANA ALOKASI UMUM (DAU)	-	-	Aparatur		6.000.000,00	DINAS KETAHANAN PANGAN DAN PERTANIAN	
2	09	01	2.08		Penyediaan Jasa Penunjang Usuran Pemerintahan Daerah												
			Jumlah Laporan Penyediaan Jasa Penunjang Usuran Pemerintahan Daerah			-	24 Laporan	367.054.600,00			-	-	Aparatur	-	357.000.000,00		
2	09	01	2.08	0002	Penyediaan Jasa Komunikasi, Sumber Daya Air dan Listrik												
			Jumlah Laporan Penyediaan Jasa Komunikasi, Sumber Daya Air dan Listrik yang Disediakan				12 Laporan	83.182.600,00	Kab. Purworejo, Semua Kecamatan, Semua Kel/Desa	DANA ALOKASI UMUM (DAU)	-	-	Aparatur		87.000.000,00	DINAS KETAHANAN PANGAN DAN PERTANIAN	
2	09	01	2.08	0004	Penyediaan Jasa Pelayanan Umum Kantor												
			Jumlah Laporan Penyediaan Jasa Pelayanan Umum Kantor yang Disediakan				12 Laporan	283.872.000,00	Kab. Purworejo, Semua Kecamatan, Semua Kel/Desa	DANA ALOKASI UMUM (DAU)	-	-	Aparatur		270.000.000,00	DINAS KETAHANAN PANGAN DAN PERTANIAN	
2	09	01	2.09		Pemeliharaan Barang Milik Daerah Penunjang Usuran Pemerintahan Daerah												
			Jumlah Laporan Pemeliharaan Barang Milik Daerah Penunjang Usuran Pemerintahan Daerah			-	6 Laporan	277.413.600,00			-	-	Aparatur	-	425.000.000,00		
2	09	01	2.09	0001	Penyediaan Jasa Pemeliharaan, Biaya Pemeliharaan, dan Pajak Kendaraan Perorangan Dinas atau Kendaraan Dinas Jabatan												
			Jumlah Kendaraan Perorangan Dinas atau Kendaraan Dinas Jabatan yang Dipelihara dan Dibayarkan Pajaknya				1 Unit	39.950.000,00	Kab. Purworejo, Semua Kecamatan, Semua Kel/Desa	DANA ALOKASI UMUM (DAU)	-	-	Aparatur		50.000.000,00	DINAS KETAHANAN PANGAN DAN PERTANIAN	
2	09	01	2.09	0002	Penyediaan Jasa Pemeliharaan, Biaya Pemeliharaan, Pajak dan Perizinan Kendaraan Dinas Operasional atau Lapangan												
			Jumlah Kendaraan Dinas Operasional atau Lapangan yang Dipelihara dan Dibayarkan Pajak dan Perizinannya				17 Unit	159.940.000,00	Kab. Purworejo, Semua Kecamatan, Semua Kel/Desa	DANA ALOKASI UMUM (DAU)	-	-	Aparatur		260.000.000,00	DINAS KETAHANAN PANGAN DAN PERTANIAN	
2	09	01	2.09	0006	Pemeliharaan Peralatan dan Mesin Lainnya												
			Jumlah Peralatan dan Mesin Lainnya yang Dipelihara				22 Unit	15.580.000,00	Kab. Purworejo, Semua Kecamatan, Semua Kel/Desa	DANA ALOKASI UMUM (DAU)	-	-	Aparatur		20.000.000,00	DINAS KETAHANAN PANGAN DAN PERTANIAN	
2	09	01	2.09	0009	Pemeliharaan/Rehabilitasi Gedung Kantor dan Bangunan Lainnya												
			Jumlah Gedung Kantor dan Bangunan Lainnya yang Dipelihara/Direhabilitasi				1 Unit	51.900.000,00	Kab. Purworejo, Semua Kecamatan, Semua Kel/Desa	DANA ALOKASI UMUM (DAU)	-	-	Aparatur		80.000.000,00	DINAS KETAHANAN PANGAN DAN PERTANIAN	
2	09	01	2.09	0010	Pemeliharaan/Rehabilitasi Sarana dan Prasarana Gedung Kantor atau Bangunan Lainnya												
			Jumlah Sarana dan Prasarana Gedung Kantor atau Bangunan Lainnya yang Dipelihara/Direhabilitasi				14 Unit	8.540.000,00	Kab. Purworejo, Semua Kecamatan, Semua Kel/Desa	DANA ALOKASI UMUM (DAU)	-	-	Aparatur		12.000.000,00	DINAS KETAHANAN PANGAN DAN PERTANIAN	
2	09	01	2.09	0012	Pemeliharaan/Rehabilitasi Tanah												
			Luas Tanah yang Dilakukan Pemeliharaan/Rehabilitasi				0,0716 Ha	1.503.600,00	Kab. Purworejo, Semua Kecamatan, Semua Kel/Desa	DANA ALOKASI UMUM (DAU)	-	-	Aparatur		3.000.000,00	DINAS KETAHANAN PANGAN DAN PERTANIAN	
2	2	09	03		PROGRAM PENINGKATAN DIVERSIFIKASI DAN KETAHANAN PANGAN MASYARAKAT												
			Angka Kecukupan Energi Angka Kecukupan Protein			1990Kkal/kapita/hari 56,4gram/kapita/hari	1880 Kkal/kapita/hari 56 gram/kapita/hari	555.749.200,00							1900Kkal/kapita/hari 56,1gram/kapita/hari	1.605.000.000,00	

No	Kode	Urusan / Bidang Urusan / Program / Kegiatan / Sub Kegiatan	Indikator Program / Kegiatan / Sub Kegiatan	Target Akhir Periode Renstra OPD	Realisasi Capaian RENJA OPD Tahun 2024	Prakiraan Capaian Target RENJA OPD Tahun 2025	Capaian Kinerja Dan Kerangka Pendanaan					Kelompok Sasaran	Prakiraan Maju Rencana Tahun 2027		Perangkat Daerah Penanggung Jawab			
							Target 2026	Pagu Indikatif (Rp)	Lokasi	Sumber Dana	Prioritas		Target	Pagu Indikatif (Rp)				
											Nasional					Daerah		
1	2	3	4	5	6	7	8	9	10	11	12	13	14	15	16	17		
2	09	03	2.01	Penyediaan dan Penyaluran Pangan Pokok atau Pangan Lainnya sesuai dengan Kebutuhan Daerah Kabupaten/Kota dalam rangka Stabilisasi Pasokan dan Harga Pangan	Dokumen Ketersediaan Pangan yang Disusun	1Dokumen	1	Dokumen	46.153.300,00			-	-	Masyarakat, Aparatur	1Dokumen	130.000.000,00		
2	09	03	2.01	0003	Koordinasi, Sinkronisasi dan Pelaksanaan Distribusi Pangan Pokok dan Pangan Lainnya	Jumlah Koordinasi, Sinkronisasi dan Pelaksanaan Distribusi Pangan Pokok dan Pangan Lainnya			1	Laporan	36.743.800,00	Kab. Purworejo, Semua Kecamatan, Semua Kel/Desa	DANA ALOKASI UMUM (DAU)	-	-	Masyarakat, Aparatur	80.000.000,00	DINAS KETAHANAN PANGAN DAN PERTANIAN
2	09	03	2.01	0011	Pemantauan Stok Pangan	Informasi Stok Pangan			1	Dokumen	6.750.000,00	Kab. Purworejo, Semua Kecamatan, Semua Kel/Desa	DANA ALOKASI UMUM (DAU)	-	-	Masyarakat, Aparatur	25.000.000,00	DINAS KETAHANAN PANGAN DAN PERTANIAN
2	09	03	2.01	0016	Penyusunan Neraca Bahan Makanan (NBM)	Informasi Neraca Bahan Makanan (NBM)			1	Dokumen	2.659.500,00	Kab. Purworejo, Semua Kecamatan, Semua Kel/Desa	DANA ALOKASI UMUM (DAU)	-	-	Masyarakat, Aparatur	25.000.000,00	DINAS KETAHANAN PANGAN DAN PERTANIAN
2	09	03	2.02	Pengelolaan dan Keseimbangan Cadangan Pangan Kabupaten/Kota	Laporan Pengelolaan dan Keseimbangan Cadangan Pangan Kabupaten/Kota yang Disusun	-			1	Laporan	494.490.400,00			-	-	Masyarakat, Aparatur	1.400.000.000,00	
2	09	03	2.02	0003	Pengadaan Cadangan Pangan Pemerintah Kabupaten/Kota	Jumlah Cadangan Pangan Pemerintah Kabupaten/Kota			40	Ton	494.490.400,00	Kab. Purworejo, Semua Kecamatan, Semua Kel/Desa	DANA ALOKASI UMUM (DAU)	-	-	Masyarakat, Aparatur	1.400.000.000,00	DINAS KETAHANAN PANGAN DAN PERTANIAN
2	09	03	2.04	Pelaksanaan Pencapaian Target Konsumsi Pangan Perkapita/Tahun sesuai dengan Angka Kecukupan Gizi	Jumlah Kelompok Masyarakat yang Diberdayakan dalam rangka Pemenuhan Konsumsi Pangan yang Beragam dan Bergizi Seimbang	-			5	Kelompok	15.105.500,00			-	-	Masyarakat, Aparatur	75.000.000,00	
2	09	03	2.04	0002	Pemberdayaan Masyarakat dalam Penganekaragaman Konsumsi Pangan Berbasis Sumber Daya Lokal	Jumlah Pemberdayaan Masyarakat dalam Penganekaragaman Konsumsi Pangan Berbasis Sumber Daya Lokal			1	Laporan	15.105.500,00	Kab. Purworejo, Semua Kecamatan, Semua Kel/Desa	DANA ALOKASI UMUM (DAU)	-	-	Masyarakat, Aparatur	75.000.000,00	DINAS KETAHANAN PANGAN DAN PERTANIAN
3	2	09	04	PROGRAM PENANGANAN KERAWANAN PANGAN	Jumlah Desa Rawan/ Rentan Pangan yang ditangani	-			10	Desa	91.021.800,00			-	-		398.000.000,00	
2	09	04	2.01	Penyusunan Peta Kerentanan dan Ketahanan Pangan Kecamatan	Peta Ketahanan dan Kerentanan Pangan yang Disediakan	-			1	Dokumen	5.398.600,00			-	-	Masyarakat, Aparatur	18.000.000,00	
2	09	04	2.01	0001	Penyusunan, Pemutakhiran dan Analisis Peta Ketahanan dan Kerentanan Pangan	Peta dan Analisis Ketahanan dan Kerentanan Pangan yang Dimutakhirkan			1	Dokumen	5.398.600,00	Kab. Purworejo, Semua Kecamatan, Semua Kel/Desa	DANA ALOKASI UMUM (DAU)	-	-	Masyarakat, Aparatur	18.000.000,00	DINAS KETAHANAN PANGAN DAN PERTANIAN
2	09	04	2.02	Penanganan Kerawanan Pangan Kewenangan Kabupaten/Kota	Kerawanan Pangan yang Ditangani	-			1	Dokumen	85.623.200,00			-	-	Masyarakat, Aparatur	380.000.000,00	
2	09	04	2.02	0003	Koordinasi dan Sinkronisasi Penanganan Kerawanan Pangan dan Gizi Kabupaten/Kota	Jumlah koordinasi dan sinkronisasi penanganan kerawanan pangan dan gizi kabupaten/kota			1	Laporan	85.623.200,00	Kab. Purworejo, Semua Kecamatan, Semua Kel/Desa	DANA ALOKASI UMUM (DAU)	-	-	Masyarakat, Aparatur	380.000.000,00	DINAS KETAHANAN PANGAN DAN PERTANIAN
4	2	09	05	PROGRAM PENGAWASAN KEAMANAN PANGAN	Persentase Pangan Segar Aman	-			100	%	22.017.500,00			-	-		57.000.000,00	
2	09	05	2.01	Pelaksanaan Pengawasan Keamanan Pangan Segar Daerah Kabupaten/Kota	Data Pengawasan Pangan Segar yang Disediakan	-			1	Dokumen	22.017.500,00			-	-	Masyarakat, Aparatur	57.000.000,00	
2	09	05	2.01	0004	Rekomendasi Keamanan Pangan Segar Asal Tumbuhan Daerah Kabupaten/Kota	Jumlah Rekomendasi Keamanan Pangan Segar Asal Tumbuhan Daerah Kabupaten/Kota			1	Dokumen	3.039.000,00	Kab. Purworejo, Semua Kecamatan, Semua Kel/Desa	DANA ALOKASI UMUM (DAU)	-	-	Masyarakat, Aparatur	13.000.000,00	DINAS KETAHANAN PANGAN DAN PERTANIAN
2	09	05	2.01	0007	Penyediaan Sarana Pengujian keamanan dan mutu pangan segar asal tumbuhan Daerah Kabupaten/Kota	Jumlah sarana pengujian keamanan dan mutu pangan segar asal tumbuhan daerah kabupaten/kota			1	Dokumen	11.488.400,00	Kab. Purworejo, Semua Kecamatan, Semua Kel/Desa	DANA ALOKASI UMUM (DAU)	-	-	Masyarakat, Aparatur	20.000.000,00	DINAS KETAHANAN PANGAN DAN PERTANIAN
2	09	05	2.01	0009	Penguatan kelembagaan pengawas keamanan dan mutu pangan segar asal tumbuhan	Jumlah dokumen penguatan kelembagaan pengawas keamanan dan mutu pangan segar asal tumbuhan			1	Dokumen	7.490.100,00	Kab. Purworejo, Semua Kecamatan, Semua Kel/Desa	DANA ALOKASI UMUM (DAU)	-	-	Masyarakat, Aparatur	24.000.000,00	DINAS KETAHANAN PANGAN DAN PERTANIAN

No	Kode	Urusan / Bidang Urusan / Program / Kegiatan / Sub Kegiatan	Indikator Program / Kegiatan / Sub Kegiatan	Target Akhir Periode Renstra OPD	Realisasi Capaian RENJA OPD Tahun 2024	Prakiraan Capaian Target RENJA OPD Tahun 2025	Capaian Kinerja Dan Kerangka Pendanaan						Kelompok Sasaran	Prakiraan Maju Rencana Tahun 2027		Perangkat Daerah Penanggung Jawab
							Target 2026	Pagu Indikatif (Rp)	Lokasi	Sumber Dana	Prioritas			Target	Pagu Indikatif (Rp)	
											Nasional	Daerah				
1	2	3	4	5	6	7	8	9	10	11	12	13	14	15	16	17
3								23.130.393.800,00							24.326.000.000,00	
3	27							23.130.393.800,00							24.326.000.000,00	
5	3	27	02					11.853.910.500,00							12.920.000.000,00	
5	3	27	02					100 % 100 %							100 % 100 %	
3	27	02	2.01					1 Dokumen					Masyarakat	1 Dokumen	4.000.000.000,00	
3	27	02	2.01	0001												
								1 Laporan					Masyarakat		4.000.000.000,00	DINAS KETAHANAN PANGAN DAN PERTANIAN
3	27	02	2.02					1 Dokumen 1 Dokumen					Masyarakat, Aparatur	1 Dokumen 1 Dokumen	2.920.000.000,00	
3	27	02	2.02	0002												
								1 Dokumen					Masyarakat, Aparatur		2.500.000.000,00	DINAS KETAHANAN PANGAN DAN PERTANIAN
3	27	02	2.02	0004												
								1 Varietas Unggul Baru (VUB)					Masyarakat, Aparatur		420.000.000,00	DINAS KETAHANAN PANGAN DAN PERTANIAN
3	27	02	2.06					1 Dokumen					Masyarakat	1 Dokumen	6.000.000.000,00	
3	27	02	2.06	0003												
								808 Ekor					Masyarakat		6.000.000.000,00	DINAS KETAHANAN PANGAN DAN PERTANIAN
6	3	27	03					100 %							8.735.000.000,00	
3	27	03	2.02					1 Dokumen					Masyarakat		8.700.000.000,00	
3	27	03	2.02	0003												
								49 Unit					Masyarakat		6.200.000.000,00	DINAS KETAHANAN PANGAN DAN PERTANIAN
3	27	03	2.02	0010												
								20 Unit					Masyarakat		2.500.000.000,00	DINAS KETAHANAN PANGAN DAN PERTANIAN
3	27	03	2.03					12 Bulan					Masyarakat, Aparatur		35.000.000,00	
3	27	03	2.03	0002												
								1 Laporan					Masyarakat, Aparatur		35.000.000,00	DINAS KETAHANAN PANGAN DAN PERTANIAN
7	3	27	04					294 Kasus							698.000.000,00	
3	27	04	2.03					1 Dokumen					Masyarakat, Aparatur		600.000.000,00	
3	27	04	2.03	0002												

No	Kode	Urusan / Bidang Urusan / Program / Kegiatan / Sub Kegiatan	Indikator Program / Kegiatan / Sub Kegiatan	Target Akhir Periode Renstra OPD	Realisasi Capaian RENJA OPD Tahun 2024	Prakiraan Capaian Target RENJA OPD Tahun 2025	Capaian Kinerja Dan Kerangka Pendanaan					Kelompok Sasaran	Prakiraan Maju Rencana Tahun 2027		Perangkat Daerah Penanggung Jawab	
							Target 2026	Pagu Indikatif (Rp)	Lokasi	Sumber Dana	Prioritas		Target	Pagu Indikatif (Rp)		
											Nasional					Daerah
1	2	3	4	5	6	7	8	9	10	11	12	13	14	15	16	17
			Jumlah Pelayanan Jasa Medik Veteriner				1 Laporan	346.623.900,00	Kab. Purworejo, Semua Kecamatan, Semua Kel/Desa	DANA ALOKASI UMUM (DAU)	-	-	Masyarakat, Aparatur		600.000.000,00	DINAS KETAHANAN PANGAN DAN PERTANIAN
3	27	04	2.04				1 Dokumen	50.218.800,00			-	-	Masyarakat, Aparatur	-	98.000.000,00	
3	27	04	2.04	0002	Pengawasan Peredaran Hewan dan Produk Hewan											
			Jumlah Pengawasan Peredaran Hewan dan Produk Hewan				1 Laporan	50.218.800,00	Kab. Purworejo, Semua Kecamatan, Semua Kel/Desa	DANA ALOKASI UMUM (DAU)	-	-	Masyarakat, Aparatur		98.000.000,00	DINAS KETAHANAN PANGAN DAN PERTANIAN
8	3	27	05		PROGRAM PENGENDALIAN DAN PENANGGULANGAN BENCANA PERTANIAN	Persentase Fasilitas Pengendalian dan Penanggulangan Bencana Pertanian	-	100 %	151.749.400,00					-	295.000.000,00	
3	27	05	2.01		Pengendalian dan Penanggulangan Bencana Pertanian Kabupaten/Kota	Pengendalian dan Penanggulangan Bencana Pertanian yang Dilaksanakan	-	1 Laporan	151.749.400,00				Masyarakat	-	295.000.000,00	
3	27	05	2.01	0001	Pengendalian Organisme Pengganggu Tumbuhan (OPT) Tanaman Pangan, Hortikultura, dan Perkebunan											
			Jumlah Luas Serangan Organisme Pengganggu Tumbuhan (OPT) Tanaman Pangan, Hortikultura, dan Perkebunan yang Dikendalikan				250 Ha	151.749.400,00	Kab. Purworejo, Semua Kecamatan, Semua Kel/Desa	DANA ALOKASI UMUM (DAU)	-	-	Masyarakat		295.000.000,00	DINAS KETAHANAN PANGAN DAN PERTANIAN
9	3	27	07		PROGRAM PENYULUHAN PERTANIAN	Persentase Penerapan Teknologi Pertanian Peningkatan Kapasitas Kelompok Tani	-	21.01 % 260 Skor	2.165.262.500,00					-	1.678.000.000,00	
3	27	07	2.01		Pelaksanaan Penyuluhan Pertanian	Penyuluhan Pertanian yang Dilaksanakan	-	16 Kecamatan	2.165.262.500,00				Masyarakat, Aparatur	-	1.678.000.000,00	
3	27	07	2.01	0001	Peningkatan Kapasitas Kelembagaan Penyuluhan Pertanian di Kecamatan dan Desa											
			Jumlah Kelembagaan Penyuluhan Pertanian di Kecamatan dan Desa yang Ditingkatkan Kapasitasnya				16 Unit	1.308.080.200,00	Kab. Purworejo, Semua Kecamatan, Semua Kel/Desa	DANA ALOKASI UMUM (DAU), DAK NON FISIK-DANA KETAHANAN PANGAN DAN PERTANIAN-PERTANIAN	-	-	Masyarakat, Aparatur		210.000.000,00	DINAS KETAHANAN PANGAN DAN PERTANIAN
3	27	07	2.01	0002	Pengembangan Kapasitas Kelembagaan Petani di Kecamatan dan Desa											
			Jumlah Kelembagaan Petani di Kecamatan dan Desa yang Ditingkatkan Kapasitasnya				250 Unit	764.835.800,00	Kab. Purworejo, Semua Kecamatan, Semua Kel/Desa	DANA ALOKASI UMUM (DAU), DBH CUKAI HASIL TEMBAKAU (CHT)	-	-	Masyarakat, Aparatur		1.300.000.000,00	DINAS KETAHANAN PANGAN DAN PERTANIAN
3	27	07	2.01	0005	Pembentukan dan Penyelenggaraan Sekolah Lapang Kelompok Tani Tingkat Kabupaten/Kota											
			Jumlah Sekolah Lapang Kelompok Tani yang Terbentuk dan Beroperasi				5 Unit	81.467.400,00	Kab. Purworejo, Semua Kecamatan, Semua Kel/Desa	DANA ALOKASI UMUM (DAU)	-	-	Masyarakat, Aparatur		140.000.000,00	DINAS KETAHANAN PANGAN DAN PERTANIAN
3	27	07	2.01	0008	Pembentukan Kelembagaan Ekonomi Petani											
			Jumlah Kelembagaan Ekonomi Petani yang dibentuk				1 Unit	10.879.100,00	Kab. Purworejo, Semua Kecamatan, Semua Kel/Desa	DANA ALOKASI UMUM (DAU)	-	-	Masyarakat, Aparatur		28.000.000,00	DINAS KETAHANAN PANGAN DAN PERTANIAN
J U M L A H								45.014.867.356,00							48.789.100.000,00	

DINAS LINGKUNGAN HIDUP DAN PERIKANAN KABUPATEN PURWOREJO
TAHUN 2026

No	Kode	Urusan / Bidang Urusan / Program / Kegiatan / Sub Kegiatan	Indikator Program / Kegiatan / Sub Kegiatan	Target Akhir Periode Renstra OPD	Realisasi Capaian RENJA OPD Tahun 2024	Prakiraan Capaian Target RENJA OPD Tahun 2025	Capaian Kinerja Dan Kerangka Pendanaan					Kelompok Sasaran	Prakiraan Maju Rencana Tahun 2027		Perangkat Daerah Penanggung Jawab					
							Target 2026	Pagu Indikatif (Rp)	Lokasi	Sumber Dana	Prioritas		Target	Pagu Indikatif (Rp)						
											Nasional					Daerah				
1	2	3	4	5	6	7	8	9	10	11	12	13	14	15	16	17				
		DINAS LINGKUNGAN HIDUP DAN PERIKANAN						27.640.398.059,00							32.762.281.420,00					
		URUSAN PEMERINTAHAN WAJIB YANG TIDAK BERKAITAN DENGAN PELAYANAN DASAR						25.679.103.759,00							30.307.281.420,00					
		URUSAN PEMERINTAHAN BIDANG LINGKUNGAN HIDUP						25.679.103.759,00							30.307.281.420,00					
1	2	11	01					100 %		10.334.027.434,00				-	10.438.536.354,00					
					PROGRAM PENUNJANG URUSAN PEMERINTAHAN DAERAH KABUPATEN/KOTA	Persentase Pelaksanaan Penunjang Urusan Pemerintahan Daerah Kabupaten														
				2	11	01	2.01		Perencanaan, Penganggaran, dan Evaluasi Kinerja Perangkat Daerah	Jumlah Dokumen Perencanaan, Penganggaran, dan Evaluasi Kinerja Perangkat Daerah				-	32.700.000,00					
				2	11	01	2.01	0001	Penyusunan Dokumen Perencanaan Perangkat Daerah	Jumlah Dokumen Perencanaan Perangkat Daerah					21.474.000,00	DINAS LINGKUNGAN HIDUP DAN PERIKANAN				
				2	11	01	2.01	0007	Evaluasi Kinerja Perangkat Daerah	Jumlah Laporan Evaluasi Kinerja Perangkat Daerah	1	Laporan	2.966.400,00	Kab. Purworejo, Semua Kecamatan, Semua Kel/Desa	DANA ALOKASI UMUM (DAU)				11.226.000,00	DINAS LINGKUNGAN HIDUP DAN PERIKANAN
				2	11	01	2.02		Administrasi Keuangan Perangkat Daerah	Jumlah Laporan Administrasi Keuangan Perangkat Daerah				-	9.528.952.854,00					
				2	11	01	2.02	0001	Penyediaan Gaji dan Tunjangan ASN	Jumlah Orang yang Menerima Gaji dan Tunjangan ASN	109	Orang/bulan	9.747.072.034,00	Kab. Purworejo, Semua Kecamatan, Semua Kel/Desa	DANA ALOKASI UMUM (DAU)				9.508.594.854,00	DINAS LINGKUNGAN HIDUP DAN PERIKANAN
				2	11	01	2.02	0007	Koordinasi dan Penyusunan Laporan Keuangan Bulanan/ Triwulanan/ Semesteran SKPD	Jumlah Laporan Keuangan Bulanan/ Triwulanan/ Semesteran SKPD dan Laporan Koordinasi Penyusunan Laporan Keuangan Bulanan/Triwulanan/Semesteran SKPD	44	Laporan	6.267.800,00	Kab. Purworejo, Semua Kecamatan, Semua Kel/Desa	DANA ALOKASI UMUM (DAU)				20.358.000,00	DINAS LINGKUNGAN HIDUP DAN PERIKANAN
				2	11	01	2.06		Administrasi Umum Perangkat Daerah	Jumlah Dokumen Administrasi Umum Perangkat Daerah				-	178.000.000,00					
				2	11	01	2.06	0001	Penyediaan Komponen Instalasi	Jumlah Paket Komponen Instalasi Listrik/Penerangan Bangunan Kantor yang Disediakan	1	Paket	6.995.000,00	Kab. Purworejo, Semua Kecamatan, Semua Kel/Desa	DANA ALOKASI UMUM (DAU)				9.000.000,00	DINAS LINGKUNGAN HIDUP DAN PERIKANAN
				2	11	01	2.06	0003	Penyediaan Peralatan Rumah Tangga	Jumlah Paket Peralatan Rumah Tangga yang Disediakan	1	Paket	4.591.900,00	Kab. Purworejo, Semua Kecamatan, Semua Kel/Desa	DANA ALOKASI UMUM (DAU)				6.000.000,00	DINAS LINGKUNGAN HIDUP DAN PERIKANAN
				2	11	01	2.06	0004	Penyediaan Bahan Logistik Kantor	Jumlah Paket Bahan Logistik Kantor yang Disediakan	1	Paket	55.435.800,00	Kab. Purworejo, Semua Kecamatan, Semua Kel/Desa	DANA ALOKASI UMUM (DAU)				56.000.000,00	DINAS LINGKUNGAN HIDUP DAN PERIKANAN
				2	11	01	2.06	0005	Penyediaan Barang Cetak dan Penggandaan	Jumlah Paket Barang Cetak dan Penggandaan yang Disediakan	1	Paket	13.000.000,00	Kab. Purworejo, Semua Kecamatan, Semua Kel/Desa	DANA ALOKASI UMUM (DAU)				17.000.000,00	DINAS LINGKUNGAN HIDUP DAN PERIKANAN
				2	11	01	2.06	0007	Penyediaan Bahan/Material	Jumlah Paket Bahan/Material yang Disediakan	1	Paket	16.000.000,00	Kab. Purworejo, Semua Kecamatan, Semua Kel/Desa	DANA ALOKASI UMUM (DAU)				20.000.000,00	DINAS LINGKUNGAN HIDUP DAN PERIKANAN
				2	11	01	2.06	0009	Penyelenggaraan Rapat Koordinasi dan Konsultasi SKPD	Jumlah Laporan Penyelenggaraan Rapat Koordinasi dan Konsultasi SKPD	12	Laporan	86.269.000,00	Kab. Purworejo, Semua Kecamatan, Semua Kel/Desa	DANA ALOKASI UMUM (DAU)				70.000.000,00	DINAS LINGKUNGAN HIDUP DAN PERIKANAN
				2	11	01	2.08		Penyediaan Jasa Penunjang Urusan Pemerintahan Daerah	Jumlah Laporan Penyediaan Jasa Penunjang Urusan Pemerintah Daerah				-	158.859.500,00					
				2	11	01	2.08	0002	Penyediaan Jasa Komunikasi, Sumber Daya Air dan Listrik	Jumlah Laporan Penyediaan Jasa Komunikasi, Sumber Daya Air dan Listrik yang Disediakan	12	Laporan	100.931.500,00	Kab. Purworejo, Semua Kecamatan, Semua Kel/Desa	DANA ALOKASI UMUM (DAU)				102.931.500,00	DINAS LINGKUNGAN HIDUP DAN PERIKANAN
				2	11	01	2.08	0004	Penyediaan Jasa Pelayanan Umum Kantor											

No	Kode	Urusan / Bidang Urusan / Program / Kegiatan / Sub Kegiatan	Indikator Program / Kegiatan / Sub Kegiatan	Target Akhir Periode Renstra OPD	Realisasi Capaian RENJA OPD Tahun 2024	Prakiraan Capaian Target RENJA OPD Tahun 2025	Capaian Kinerja Dan Kerangka Pendanaan					Kelompok Sasaran	Prakiraan Maju Rencana Tahun 2027		Perangkat Daerah Penanggung Jawab	
							Target 2026	Pagu Indikatif (Rp)	Lokasi	Sumber Dana	Prioritas		Target	Pagu Indikatif (Rp)		
											Nasional					Daerah
1	2	3	4	5	6	7	8	9	10	11	12	13	14	15	16	17
			Jumlah Laporan Penyediaan Jasa Pelayanan Umum Kantor yang Disediakan				12 Laporan	50.928.000,00	Kab. Purworejo, Semua Kecamatan, Semua Kel/Desa	DANA ALOKASI UMUM (DAU)	-	-	Aparatur		55.928.000,00	DINAS LINGKUNGAN HIDUP DAN PERIKANAN
2	11 01 2.09	Pemeliharaan Barang Milik Daerah Penunjang Urusan Pemerintahan Daerah	Jumlah Laporan Pemeliharaan Barang Milik Daerah (BMD) Penunjang Urusan Pemerintahan Daerah	-			5 Laporan	227.501.000,00			-	-	Aparatur	-	540.024.000,00	
2	11 01 2.09 0001	Penyediaan Jasa Pemeliharaan, Biaya Pemeliharaan, dan Pajak Kendaraan Perorangan Dinas atau Kendaraan Dinas Jabatan	Jumlah Kendaraan Perorangan Dinas atau Kendaraan Dinas Jabatan yang Dipelihara dan Dibayarkan Pajaknya				5 Unit	39.950.000,00	Kab. Purworejo, Semua Kecamatan, Semua Kel/Desa	DANA ALOKASI UMUM (DAU)	-	-	Aparatur		43.960.000,00	DINAS LINGKUNGAN HIDUP DAN PERIKANAN
2	11 01 2.09 0002	Penyediaan Jasa Pemeliharaan, Biaya Pemeliharaan, Pajak dan Perizinan Kendaraan Dinas Operasional atau Lapangan	Jumlah Kendaraan Dinas Operasional atau Lapangan yang Dipelihara dan Dibayarkan Pajak dan Perizinannya				29 Unit	50.680.000,00	Kab. Purworejo, Semua Kecamatan, Semua Kel/Desa	DANA ALOKASI UMUM (DAU)	-	-	Aparatur		317.580.000,00	DINAS LINGKUNGAN HIDUP DAN PERIKANAN
2	11 01 2.09 0006	Pemeliharaan Peralatan dan Mesin Lainnya	Jumlah Peralatan dan Mesin Lainnya yang Dipelihara				15 Unit	15.130.000,00	Kab. Purworejo, Semua Kecamatan, Semua Kel/Desa	DANA ALOKASI UMUM (DAU)	-	-	Aparatur		15.130.000,00	DINAS LINGKUNGAN HIDUP DAN PERIKANAN
2	11 01 2.09 0009	Pemeliharaan/Rehabilitasi Gedung Kantor dan Bangunan Lainnya	Jumlah Gedung Kantor dan Bangunan Lainnya yang Dipelihara/Direhabilitasi				3 Unit	108.931.000,00	Kab. Purworejo, Semua Kecamatan, Semua Kel/Desa	DANA ALOKASI UMUM (DAU)	-	-	Aparatur		150.544.000,00	DINAS LINGKUNGAN HIDUP DAN PERIKANAN
2	11 01 2.09 0010	Pemeliharaan/Rehabilitasi Sarana dan Prasarana Gedung Kantor atau Bangunan Lainnya	Jumlah Sarana dan Prasarana Gedung Kantor atau Bangunan Lainnya yang Dipelihara/Direhabilitasi				17 Unit	12.810.000,00	Kab. Purworejo, Semua Kecamatan, Semua Kel/Desa	DANA ALOKASI UMUM (DAU)	-	-	Aparatur		12.810.000,00	DINAS LINGKUNGAN HIDUP DAN PERIKANAN
2	2 11 02	PROGRAM PERENCANAAN LINGKUNGAN HIDUP	Persentase Rekomendasi Kajian Lingkungan Hidup yang Ditindaklanjuti	-			100 %	87.960.420,00						-	180.000.000,00	
2	11 02 2.02	Penyelenggaraan Kajian Lingkungan Hidup Strategis (KLHS) Kabupaten/Kota	Dokumen Kajian Lingkungan Hidup Strategis	-			1 Dokumen	87.960.420,00			-	-	Aparatur	-	180.000.000,00	
2	11 02 2.02 0005	Penyelenggaraan KLHS Rencana Tata Ruang	Jumlah Dokumen KLHS Rencana Tata Ruang Kabupaten/Kota yang Disusun				1 Dokumen	87.960.420,00	Kab. Purworejo, Semua Kecamatan, Semua Kel/Desa	DANA ALOKASI UMUM (DAU)	-	-	Aparatur		180.000.000,00	DINAS LINGKUNGAN HIDUP DAN PERIKANAN
3	2 11 03	PROGRAM PENGENDALIAN PENCEMARAN DAN/ATAU KERUSAKAN LINGKUNGAN HIDUP	Persentase Pengendalian Pencemaran yang Dilaksanakan	-			92,00 %	603.447.600,00						-	654.000.000,00	
2	11 03 2.01	Pencegahan Pencemaran dan/atau Kerusakan Lingkungan Hidup Kabupaten/Kota	Dokumen Pencegahan Pencemaran Lingkungan Hidup	-			1 Dokumen	603.447.600,00			-	-	Aparatur dan Masyarakat	-	654.000.000,00	
2	11 03 2.01 0005	Pelaksanaan inventarisasi GRK dan penyusunan profil emisi GRK	Jumlah dokumen data inventarisasi GRK dan profil emisi GRK				1 Dokumen	37.124.600,00	Kab. Purworejo, Semua Kecamatan, Semua Kel/Desa	DANA ALOKASI UMUM (DAU)	-	-	Aparatur dan Masyarakat		54.000.000,00	DINAS LINGKUNGAN HIDUP DAN PERIKANAN
2	11 03 2.01 0007	Pelaksanaan pemantauan kualitas lingkungan hidup terhadap Media Tanah, Air, Udara, dan Laut	Data dan informasi indeks kualitas lingkungan hidup (Indeks Kualitas Air, Indeks Kualitas Udara, Indeks Kualitas Lahan, Indeks Kualitas Ekosistem Gambut dan Indeks Kualitas Air Laut)				19 Lokasi	84.374.300,00	Kab. Purworejo, Semua Kecamatan, Semua Kel/Desa	DANA ALOKASI UMUM (DAU)	-	-	Aparatur dan Masyarakat		100.000.000,00	DINAS LINGKUNGAN HIDUP DAN PERIKANAN
2	11 03 2.01 0011	Penyusunan dokumen status lingkungan hidup daerah	Jumlah dokumen status lingkungan hidup daerah yang disusun				2 Dokumen	47.466.900,00	Kab. Purworejo, Semua Kecamatan, Semua Kel/Desa	DANA ALOKASI UMUM (DAU)	-	-	Aparatur dan Masyarakat		100.000.000,00	DINAS LINGKUNGAN HIDUP DAN PERIKANAN
2	11 03 2.01 0015	Pengelolaan Laboratorium Lingkungan Hidup kabupaten/kota	Jumlah pengujian yang dilaksanakan oleh laboratorium lingkungan				1 Dokumen	434.481.800,00	Kab. Purworejo, Semua Kecamatan, Semua Kel/Desa	DANA ALOKASI UMUM (DAU)	-	-	Aparatur dan Masyarakat		400.000.000,00	DINAS LINGKUNGAN HIDUP DAN PERIKANAN
4	2 11 04	PROGRAM PENGELOLAAN KEANEKARAGAMAN HAYATI (KEHATI)	Persentase Luas Ruang Terbuka Hijau terhadap Luas Perkotaan	-			7,234 %	4.079.250.662,00						-	6.657.119.120,00	
2	11 04 2.01	Pengelolaan Keanekaragaman Hayati Kabupaten/Kota	Persentase Luas Ruang Terbuka Hijau terhadap Luas Perkotaan	-			7,234 %	4.079.250.662,00			-	-	Aparatur dan Masyarakat	-	6.657.119.120,00	

No	Kode	Urusan / Bidang Urusan / Program / Kegiatan / Sub Kegiatan	Indikator Program / Kegiatan / Sub Kegiatan	Target Akhir Periode Renstra OPD	Realisasi Capaian RENJA OPD Tahun 2024	Prakiraan Capaian Target RENJA OPD Tahun 2025	Capaian Kinerja Dan Kerangka Pendanaan					Kelompok Sasaran	Prakiraan Maju Rencana Tahun 2027		Perangkat Daerah Penanggung Jawab		
							Target 2026	Pagu Indikatif (Rp)	Lokasi	Sumber Dana	Prioritas		Target	Pagu Indikatif (Rp)			
											Nasional					Daerah	
1	2	3	4	5	6	7	8	9	10	11	12	13	14	15	16	17	
2	11	04	2.01	0004	Pengelolaan Ruang Terbuka Hijau (RTH)			31,05 Ha	3.619.304.600,00	Kab. Purworejo, Semua Kecamatan, Semua Kel/Desa	DANA ALOKASI UMUM (DAU)	-	-	Aparatur dan Masyarakat	6.057.119.120,00	DINAS LINGKUNGAN HIDUP DAN PERIKANAN	
2	11	04	2.01	0008	Pengelolaan Taman Keanekaragaman Hayati Lainnya			1 Unit	459.946.062,00	Kab. Purworejo, Semua Kecamatan, Semua Kel/Desa	DANA ALOKASI UMUM (DAU)	-	-	Aparatur dan Masyarakat	600.000.000,00	DINAS LINGKUNGAN HIDUP DAN PERIKANAN	
5	2	11	05		PROGRAM PENGENDALIAN BAHAN BERBAHAYA DAN BERACUN (B3) DAN LIMBAH BAHAN BERBAHAYA DAN BERACUN (LIMBAH B3)	Persentase Pengendalian Limbah Bahan Berbahaya dan Beracun yang dilaksanakan	-	71 %	13.157.200,00						22.000.000,00		
2	11	05	2.01		Penyimpanan sementara Limbah B3	Layanan Pemenuhan Komitmen Pengelolaan Limbah B3 untuk Kegiatan Penyimpanan LB3	-	12 Bulan	13.157.200,00					Masyarakat	-	22.000.000,00	
2	11	05	2.01	0005	Fasilitasi Pemenuhan Rincian Teknis Penyimpanan sementara Limbah B3 untuk diintegrasikan dengan persetujuan lingkungan melalui Sistem Pelayanan Perizinan Berusaha Terintegrasi Secara Elektronik (Online Single Submission)	Jumlah Fasilitasi Pemenuhan Rincian Teknis untuk diintegrasikan dengan persetujuan lingkungan melalui Sistem Pelayanan Perizinan Berusaha Terintegrasi Secara Elektronik (Online Single Submission)	-	1 Dokumen	13.157.200,00	Kab. Purworejo, Semua Kecamatan, Semua Kel/Desa	DANA ALOKASI UMUM (DAU)	-	-	Masyarakat	22.000.000,00	DINAS LINGKUNGAN HIDUP DAN PERIKANAN	
6	2	11	06		PROGRAM PEMBINAAN DAN PENGAWASAN TERHADAP IZIN LINGKUNGAN DAN IZIN PERLINDUNGAN DAN PENGELOLAAN LINGKUNGAN HIDUP (PPLH)	Persentase Tingkat Ketaatan Penanggung Jawab Usaha dan/atau Kegiatan dalam Pemenuhan Kewajiban Pengelolaan Lingkungan	-	73 %	37.896.800,00						140.000.000,00		
2	11	06	2.01		Pembinaan dan Pengawasan Terhadap Usaha dan/atau Kegiatan yang Izin Lingkungan dan Izin PPLH Diterbitkan oleh Pemerintah Daerah Kabupaten/Kota	Pembinaan dan Pengawasan terkait ketaatan penanggung jawab usaha dan/atau kegiatan yang diawasi ketaatannya terhadap persetujuan lingkungan yang diterbitkan oleh Pemerintah Daerah kabupaten/kota	-	12 Bulan	37.896.800,00					Masyarakat	-	140.000.000,00	
2	11	06	2.01	0001	Fasilitasi Pemenuhan Ketentuan dan Kewajiban Izin Lingkungan dan/atau Izin PPLH	Jumlah Rekomendasi dan/atau Persetujuan Teknis, Persetujuan Lingkungan, dan Surat Kelayakan Operasi yang Diberikan	-	20 Dokumen	23.069.300,00	Kab. Purworejo, Semua Kecamatan, Semua Kel/Desa	DANA ALOKASI UMUM (DAU)	-	-	Masyarakat	60.000.000,00	DINAS LINGKUNGAN HIDUP DAN PERIKANAN	
2	11	06	2.01	0009	Pengawasan Perizinan Berusaha atau Persetujuan Pemerintah terkait Persetujuan Lingkungan yang diterbitkan oleh Pemerintah Daerah Kabupaten/Kota dan Peraturan Perundang-undangan di bidang Perlindungan dan Pengelolaan Lingkungan Hidup	Jumlah Badan usaha dan/atau kegiatan yang diawasi	-	40 Badan Usaha	14.827.500,00	Kab. Purworejo, Semua Kecamatan, Semua Kel/Desa	DANA ALOKASI UMUM (DAU)	-	-	Masyarakat	80.000.000,00	DINAS LINGKUNGAN HIDUP DAN PERIKANAN	
7	2	11	08		PROGRAM PENINGKATAN PENDIDIKAN, PELATIHAN DAN PENYULUHAN LINGKUNGAN HIDUP UNTUK MASYARAKAT	Persentase Lembaga Kemasyarakatan Bidang Lingkungan Hidup yang Aktif	-	7,99 %	96.319.800,00						599.000.000,00		
2	11	08	2.01		Penyelenggaraan Pendidikan, Pelatihan, dan Penyuluhan Lingkungan Hidup untuk Lembaga Kemasyarakatan Tingkat Daerah Kabupaten/Kota	Jumlah Lembaga Kemasyarakatan Bidang Lingkungan Hidup yang Aktif	-	100 Lembaga	96.319.800,00					Masyarakat	-	599.000.000,00	
2	11	08	2.01	0002	Pendampingan Gerakan Peduli Lingkungan Hidup	Jumlah Pendampingan Pembinaan Gerakan Peduli dan Berbudaya Lingkungan Hidup yang Dilaksanakan	-	1 Dokumen	76.757.000,00	Kab. Purworejo, Semua Kecamatan, Semua Kel/Desa	DANA ALOKASI UMUM (DAU)	-	-	Masyarakat	515.000.000,00	DINAS LINGKUNGAN HIDUP DAN PERIKANAN	
2	11	08	2.01	0003	Penyelenggaraan Penyuluhan dan Kampanye Lingkungan Hidup	Jumlah Masyarakat/Kelompok Masyarakat/Pelaku Usaha/Kegiatan yang terlibat	-	16 Orang	19.562.800,00	Kab. Purworejo, Semua Kecamatan, Semua Kel/Desa	DANA ALOKASI UMUM (DAU)	-	-	Masyarakat	84.000.000,00	DINAS LINGKUNGAN HIDUP DAN PERIKANAN	
8	2	11	09		PROGRAM PENGHARGAAN LINGKUNGAN HIDUP UNTUK MASYARAKAT	Persentase Penyelenggaraan Penghargaan Lingkungan Hidup untuk Masyarakat	-	100 %	58.707.800,00						125.000.000,00		

No	Kode	Urusan / Bidang Urusan / Program / Kegiatan / Sub Kegiatan	Indikator Program / Kegiatan / Sub Kegiatan	Target Akhir Periode Renstra OPD	Realisasi Capaian RENJA OPD Tahun 2024	Prakiraan Capaian Target RENJA OPD Tahun 2025	Capaian Kinerja Dan Kerangka Pendanaan					Kelompok Sasaran	Prakiraan Maju Rencana Tahun 2027		Perangkat Daerah Penanggung Jawab	
							Target 2026	Pagu Indikatif (Rp)	Lokasi	Sumber Dana	Prioritas		Target	Pagu Indikatif (Rp)		
											Nasional					Daerah
1	2	3	4	5	6	7	8	9	10	11	12	13	14	15	16	17
2	11 09 2.01	Pemberian Penghargaan Lingkungan Hidup Tingkat Daerah Kabupaten/Kota	Jumlah Penghargaan Lingkungan Hidup yang Diselenggarakan	-			2 Penghargaan	58.707.800,00			-	-	Masyarakat	-	125.000.000,00	
2	11 09 2.01 0001	Penilaian Kinerja Masyarakat/Lembaga Masyarakat/Dunia Usaha/Dunia Pendidikan/Filantropi dalam Perlindungan dan Pengelolaan Lingkungan Hidup														
			Jumlah Masyarakat/Lembaga Masyarakat/Dunia Usaha/Dunia Pendidikan/Filantropi yang Dinilai Kinerjanya dalam rangka PPLH				2 Entitas	58.707.800,00	Kab. Purworejo, Semua Kecamatan, Semua Kel/Desa	DANA ALOKASI UMUM (DAU)	-	-	Masyarakat		125.000.000,00	DINAS LINGKUNGAN HIDUP DAN PERIKANAN
9	2 11 10	PROGRAM PENANGANAN PENGADUAN LINGKUNGAN HIDUP	Persentase Pengaduan Masyarakat terkait Pencemaran Lingkungan yang Ditangani	-			100 %	8.751.700,00						-	15.000.000,00	
2	11 10 2.01	Penyelesaian Pengaduan Masyarakat di Bidang Perlindungan dan Pengelolaan Lingkungan Hidup (PPLH) Kabupaten/Kota	Persentase Pengaduan Masyarakat terkait Pencemaran Lingkungan yang Ditangani	-			100 %	8.751.700,00			-	-	Masyarakat	-	15.000.000,00	
2	11 10 2.01 0009	Pengelolaan Pengaduan permasalahan Pencemaran dan Perusakan Lingkungan Hidup tingkat Kabupaten/Kota														
			Jumlah pengaduan permasalahan Pencemaran dan Perusakan Lingkungan Hidup tingkat Kabupaten/Kota yang ditindaklanjuti/dikelola				10 Pengaduan	8.751.700,00	Kab. Purworejo, Semua Kecamatan, Semua Kel/Desa	DANA ALOKASI UMUM (DAU)	-	-	Masyarakat		15.000.000,00	DINAS LINGKUNGAN HIDUP DAN PERIKANAN
10	2 11 11	PROGRAM PENGELOLAAN PERSAMPAHAN	Persentase Pengurangan Sampah Persentase Penanganan Sampah	-			23.51 % 26.97 %	10.359.584.343,00						-	11.476.625.946,00	
2	11 11 2.01	Pengelolaan Sampah	Jumlah Penanganan Sampah Jumlah Pengurangan Sampah	-			32.084,91 Ton 27.970,15 Ton	10.359.584.343,00			-	-	Aparatur dan Masyarakat	-	11.476.625.946,00	
2	11 11 2.01 0004	Peningkatan Peran Serta Masyarakat dalam Pengelolaan Persampahan														
			Jumlah Masyarakat, Kelompok Masyarakat atau Para Pihak Lainnya yang Terlibat Aktif dalam Kegiatan Pengelolaan Sampah Berbasis Masyarakat				12 Kelompok	502.500.000,00	Kab. Purworejo, Semua Kecamatan, Semua Kel/Desa	DANA ALOKASI UMUM (DAU)	-	-	Aparatur dan Masyarakat		750.000.000,00	DINAS LINGKUNGAN HIDUP DAN PERIKANAN
2	11 11 2.01 0007	Penyediaan Sarana dan Prasarana Pengelolaan Persampahan di TPA/TPST/SPA Kabupaten/Kota														
			Jumlah Sarana dan Prasarana Penanganan Sampah untuk Kegiatan Pemilahan, Pengumpulan, Pengangkutan, Pengolahan, dan Pemrosesan Akhir				5 Unit	5.218.678.490,00	Kab. Purworejo, Semua Kecamatan, Semua Kel/Desa	DANA ALOKASI UMUM (DAU)	-	-	Aparatur dan Masyarakat		4.480.000.000,00	DINAS LINGKUNGAN HIDUP DAN PERIKANAN
2	11 11 2.01 0008	Penyusunan Rencana, Kebijakan dan Strategi Daerah Pengelolaan Sampah kabupaten/kota														
			Jumlah dokumen kebijakan dan strategi daerah pengelolaan sampah kabupaten/kota yang disusun dan ditetapkan				1 Dokumen	41.520.000,00	Kab. Purworejo, Semua Kecamatan, Semua Kel/Desa	DANA ALOKASI UMUM (DAU)	-	-	Aparatur dan Masyarakat		60.000.000,00	DINAS LINGKUNGAN HIDUP DAN PERIKANAN
2	11 11 2.01 0020	Penanganan sampah melalui pemrosesan akhir sampah di TPA/TPST kabupaten/kota atau TPA/TPST Regional														
			Jumlah sampah yang tertangani melalui pemrosesan akhir sampah di TPA/TPST kabupaten/kota atau TPA/TPST Regional				17136 Ton	4.596.885.853,00	Kab. Purworejo, Semua Kecamatan, Semua Kel/Desa	DANA ALOKASI UMUM (DAU)	-	-	Aparatur dan Masyarakat		6.186.625.946,00	DINAS LINGKUNGAN HIDUP DAN PERIKANAN
3	25	URUSAN PEMERINTAHAN PILIHAN														
								1.961.294.300,00							2.455.000.000,00	
11	3 25 03	PROGRAM PENGELOLAAN PERIKANAN TANGKAP	Produksi Perikanan Tangkap	-			173.01 Ton	327.150.000,00						-	640.000.000,00	
3	25 03 2.01	Pengelolaan Penangkapan Ikan di Wilayah Sungai, Danau, Waduk, Rawa, dan Genangan Air Lainnya yang Dapat Diusahakan dalam 1 (Satu) Daerah Kabupaten/ Kota	Pengelolaan Penangkapan Ikan	-			16 Kecamatan	321.525.000,00			-	-	Masyarakat	-	630.000.000,00	
3	25 03 2.01 0001	Penyediaan Data dan Informasi Sumber Daya Ikan														
			Jumlah Data dan Informasi Sumber Daya Ikan di Perairan Darat dalam Satu Kabupaten/Kota yang Tersedia				1 Dokumen	19.125.000,00	Kab. Purworejo, Semua Kecamatan, Semua Kel/Desa	DANA ALOKASI UMUM (DAU)	-	-	Masyarakat		30.000.000,00	DINAS LINGKUNGAN HIDUP DAN PERIKANAN
3	25 03 2.01 0004	Penyediaan Sarana Usaha Perikanan Tangkap														
			Jumlah Sarana Usaha Perikanan Tangkap yang Terjamin dan Tersedia				6 Unit	302.400.000,00	Kab. Purworejo, Semua Kecamatan, Semua Kel/Desa	DANA ALOKASI UMUM (DAU)	-	-	Masyarakat		600.000.000,00	DINAS LINGKUNGAN HIDUP DAN PERIKANAN

No	Kode	Urusan / Bidang Urusan / Program / Kegiatan / Sub Kegiatan	Indikator Program / Kegiatan / Sub Kegiatan	Target Akhir Periode Renstra OPD	Realisasi Capaian RENJA OPD Tahun 2024	Prakiraan Capaian Target RENJA OPD Tahun 2025	Capaian Kinerja Dan Kerangka Pendanaan					Kelompok Sasaran	Prakiraan Maju Rencana Tahun 2027		Perangkat Daerah Penanggung Jawab		
							Target 2026	Pagu Indikatif (Rp)	Lokasi	Sumber Dana	Prioritas		Target	Pagu Indikatif (Rp)			
											Nasional					Daerah	
1	2	3	4	5	6	7	8	9	10	11	12	13	14	15	16	17	
3	25	03	2.04	Penerbitan Tanda Daftar Kapal Perikanan Berukuran sampai dengan 10 GT di Wilayah Sungai, Danau, Waduk, Rawa, dan Genangan Air Lainnya yang Dapat Diusahakan dalam 1 (Satu) Daerah Kabupaten/Kota	Layanan Penerbitan Tanda Daftar Kapal Perikanan	-		12 Bulan	5.625.000,00			-	-	Masyarakat	-	10.000.000,00	
3	25	03	2.04	0002	Pelayanan Penerbitan Tanda Daftar Kapal Perikanan Berukuran sampai dengan 10 GT	Jumlah Rekomendasi Tanda Daftar Kapal Perikanan		10 Rekomendasi	5.625.000,00	Kab. Purworejo, Semua Kecamatan, Semua Kel/Desa	DANA ALOKASI UMUM (DAU)	-	-	Masyarakat		10.000.000,00	DINAS LINGKUNGAN HIDUP DAN PERIKANAN
12	3	25	04		PROGRAM PENGELOLAAN PERIKANAN BUDIDAYA	Produksi Perikanan Budidaya	-	4.287,25 Ton	1.398.727.000,00						-	1.550.000.000,00	
3	25	04	2.04		Pengelolaan Pembudidayaan Ikan	Pengelolaan Pembudidayaan Ikan	-	16 Kecamatan	1.398.727.000,00			-	-	Masyarakat	-	1.550.000.000,00	
3	25	04	2.04	0001	Penyediaan Data dan Informasi Pembudidayaan Ikan dalam 1 (Satu) Daerah Kabupaten/Kota	Jumlah Data dan Informasi Pembudidayaan Ikan dalam 1 (Satu) Daerah Kabupaten/Kota		1 Dokumen	81.347.000,00	Kab. Purworejo, Semua Kecamatan, Semua Kel/Desa	DANA ALOKASI UMUM (DAU)	-	-	Masyarakat		90.000.000,00	DINAS LINGKUNGAN HIDUP DAN PERIKANAN
3	25	04	2.04	0004	Pengelolaan Kesehatan Ikan dan Lingkungan Budidaya dalam 1 (Satu) Daerah Kabupaten/Kota	Jumlah Hasil Ikan dan Lingkungan Budidaya dalam 1 (Satu) Daerah Kabupaten/Kota yang Teruji Melalui Pengelolaan Kesehatan Ikan		1 Dokumen	59.500.000,00	Kab. Purworejo, Semua Kecamatan, Semua Kel/Desa	DANA ALOKASI UMUM (DAU)	-	-	Masyarakat		68.000.000,00	DINAS LINGKUNGAN HIDUP DAN PERIKANAN
3	25	04	2.04	0009	Penjaminan Ketersediaan Sarana Pembudidayaan Ikan dalam 1 (Satu) Daerah Kabupaten/Kota	Jumlah Sarana Pembudidayaan Ikan dalam 1 (Satu) Daerah Kabupaten/Kota		37 Unit	1.257.880.000,00	Kab. Purworejo, Semua Kecamatan, Semua Kel/Desa	DANA ALOKASI UMUM (DAU)	-	-	Masyarakat		1.392.000.000,00	DINAS LINGKUNGAN HIDUP DAN PERIKANAN
13	3	25	05		PROGRAM PENGAWASAN SUMBER DAYA KELAUTAN DAN PERIKANAN	Persentase Kelompok Masyarakat Pengawas Perikanan yang Aktif	-	100 %	81.022.300,00						-	90.000.000,00	
3	25	05	2.01		Pengawasan Sumber Daya Perikanan di Wilayah Sungai, Danau, Waduk, Rawa, dan Genangan Air Lainnya yang Dapat Diusahakan Dalam Kabupaten/Kota	Persentase Kelompok Masyarakat Pengawas Perikanan yang Aktif	-	100 %	81.022.300,00			-	-	Masyarakat	-	90.000.000,00	
3	25	05	2.01	0004	Pengawasan usaha pembudidayaan ikan sesuai kewenangan kabupaten/kota	Jumlah pelaku usaha pembudidayaan ikan yang diperiksa kepatuhannya sesuai kewenangan kabupaten/kota		1 Pelaku Usaha	25.745.800,00	Kab. Purworejo, Semua Kecamatan, Semua Kel/Desa	DANA ALOKASI UMUM (DAU)	-	-	Masyarakat		30.000.000,00	DINAS LINGKUNGAN HIDUP DAN PERIKANAN
3	25	05	2.01	0007	Pengawasan usaha penangkapan ikan dan/atau usaha pengangkutan ikan sesuai kewenangan kabupaten/kota	Jumlah pelaku usaha penangkapan ikan dan/atau usaha pengangkutan ikan sesuai kewenangan kabupaten/kota		2 Pelaku Usaha	55.276.500,00	Kab. Purworejo, Semua Kecamatan, Semua Kel/Desa	DANA ALOKASI UMUM (DAU)	-	-	Masyarakat		60.000.000,00	DINAS LINGKUNGAN HIDUP DAN PERIKANAN
14	3	25	06		PROGRAM PENGOLAHAN DAN PEMASARAN HASIL PERIKANAN	Produksi Pengolahan dan Pemasaran Hasil Kelautan dan Perikanan	-	245,97 Ton	154.395.000,00						-	175.000.000,00	
3	25	06	2.01		Penerbitan Tanda Daftar Usaha Pengolahan Hasil Perikanan bagi Usaha Skala Mikro dan Kecil	Persentase Penerbitan Tanda Daftar Usaha Pengolahan Hasil Perikanan	-	100 %	10.750.000,00			-	-	Aparatur dan Masyarakat	-	15.000.000,00	
3	25	06	2.01	0005	Penyediaan Data dan Informasi Usaha Pemasaran dan Pengolahan Hasil Perikanan dalam 1 (Satu) Daerah Kabupaten/Kota berdasarkan skala usaha dan risiko	Jumlah Data dan Informasi Usaha Pemasaran dan Pengolahan Hasil Perikanan berdasarkan skala usaha dan risiko		1 Dokumen	10.750.000,00	Kab. Purworejo, Semua Kecamatan, Semua Kel/Desa	DANA ALOKASI UMUM (DAU)	-	-	Aparatur dan Masyarakat		15.000.000,00	DINAS LINGKUNGAN HIDUP DAN PERIKANAN
3	25	06	2.03		Penyediaan dan Penyaluran Bahan Baku Industri Pengolahan Ikan dalam 1 (Satu) Daerah Kabupaten/ Kota	Penyediaan dan Distribusi Bahan Baku bagi Unit/Industri Pengolah Ikan	-	12 Bulan	143.645.000,00			-	-	Masyarakat	-	160.000.000,00	
3	25	06	2.03	0001	Peningkatan Ketersediaan Ikan untuk Konsumsi dan Usaha Pengolahan dalam 1 (Satu) Daerah Kabupaten/Kota	Jumlah Peningkatan Ketersediaan Ikan untuk Konsumsi dan Usaha Pengolahan Dalam 1 (Satu) Daerah Kabupaten/Kota		11 Ton	43.770.000,00	Kab. Purworejo, Semua Kecamatan, Semua Kel/Desa	DANA ALOKASI UMUM (DAU)	-	-	Masyarakat		60.000.000,00	DINAS LINGKUNGAN HIDUP DAN PERIKANAN
3	25	06	2.03	0002	Pemberian Fasilitas bagi Pelaku Usaha Perikanan Skala Mikro dan Kecil dalam 1 (Satu) Daerah Kabupaten/Kota												

No	Kode	Urusan / Bidang Urusan / Program / Kegiatan / Sub Kegiatan	Indikator Program / Kegiatan / Sub Kegiatan	Target Akhir Periode Renstra OPD	Realisasi Capaian RENJA OPD Tahun 2024	Prakiraan Capaian Target RENJA OPD Tahun 2025	Capaian Kinerja Dan Kerangka Pendanaan						Kelompok Sasaran	Prakiraan Maju Rencana Tahun 2027		Perangkat Daerah Penanggung Jawab
							Target 2026	Pagu Indikatif (Rp)	Lokasi	Sumber Dana	Prioritas			Target	Pagu Indikatif (Rp)	
											Nasional	Daerah				
1	2	3	4	5	6	7	8	9	10	11	12	13	14	15	16	17
			Jumlah Pelaku Usaha Perikanan Skala Mikro dan Kecil dalam 1 (Satu) Daerah Kabupaten/Kota yang Terfasilitasi				1 Pelaku Usaha	99.875.000,00	Kab. Purworejo, Semua Kecamatan, Semua Kel/Desa	DANA ALOKASI UMUM (DAU)	-	-	Masyarakat		100.000.000,00	DINAS LINGKUNGAN HIDUP DAN PERIKANAN
J U M L A H								27.640.398.059,00							32.762.281.420,00	

DINAS KEPENDUDUKAN DAN PENCATATAN SIPIL KABUPATEN PURWOREJO
TAHUN 2026

No	Kode	Urusan / Bidang Urusan / Program / Kegiatan / Sub Kegiatan	Indikator Program / Kegiatan / Sub Kegiatan	Target Akhir Periode Renstra OPD	Realisasi Capaian RENJA OPD Tahun 2024	Prakiraan Capaian Target RENJA OPD Tahun 2025	Capaian Kinerja Dan Kerangka Pendanaan					Kelompok Sasaran	Prakiraan Maju Rencana Tahun 2027		Perangkat Daerah Penanggung Jawab	
							Target 2026	Pagu Indikatif (Rp)	Lokasi	Sumber Dana	Prioritas		Target	Pagu Indikatif (Rp)		
											Nasional					Daerah
1	2	3	4	5	6	7	8	9	10	11	12	13	14	15	16	17
		DINAS KEPENDUDUKAN DAN PENCATATAN SIPIL						7.947.620.727,48							9.554.617.409,00	
		URUSAN PEMERINTAHAN WAJIB YANG TIDAK BERKAITAN DENGAN PELAYANAN DASAR						7.947.620.727,48							9.554.617.409,00	
	2	12	URUSAN PEMERINTAHAN BIDANG ADMINISTRASI KEPENDUDUKAN DAN PENCATATAN SIPIL					7.947.620.727,48							9.554.617.409,00	
1	2	12	01	PROGRAM PENUNJANG URUSAN PEMERINTAHAN DAERAH KABUPATEN/KOTA	Persentase Layanan Penunjang Urusan Pemerintah Daerah Kabupaten	-		100,00 %		7.027.619.927,48				-	6.475.163.969,00	
	2	12	01	2.01	Perencanaan, Penganggaran, dan Evaluasi Kinerja Perangkat Daerah	Dokumen Perencanaan, Penganggaran, dan Evaluasi Kinerja Perangkat Daerah	-		3 Dokumen	10.997.300,00			Aparatur	-	19.895.700,00	
	2	12	01	2.01	0001	Penyusunan Dokumen Perencanaan Perangkat Daerah							Aparatur		9.426.500,00	DINAS KEPENDUDUKAN DAN PENCATATAN SIPIL
						Jumlah Dokumen Perencanaan Perangkat Daerah			22 Dokumen	5.417.700,00	Kab. Purworejo, Semua Kecamatan, Semua Kel/Desa	DANA ALOKASI UMUM (DAU)	-	-		
	2	12	01	2.01	0007	Evaluasi Kinerja Perangkat Daerah							Aparatur		10.469.200,00	DINAS KEPENDUDUKAN DAN PENCATATAN SIPIL
						Jumlah Laporan Evaluasi Kinerja Perangkat Daerah			22 Laporan	5.579.600,00	Kab. Purworejo, Semua Kecamatan, Semua Kel/Desa	DANA ALOKASI UMUM (DAU)	-	-		
	2	12	01	2.02	Administrasi Keuangan Perangkat Daerah	Persentase Layanan Administrasi Keuangan Perangkat Daerah	-		100 %	6.310.556.058,48			Aparatur	-	5.233.335.300,00	
	2	12	01	2.02	0001	Penyediaan Gaji dan Tunjangan ASN							Aparatur		5.224.856.000,00	DINAS KEPENDUDUKAN DAN PENCATATAN SIPIL
						Jumlah Orang yang Menerima Gaji dan Tunjangan ASN			65 Orang/bulan	6.306.458.958,48	Kab. Purworejo, Semua Kecamatan, Semua Kel/Desa	DANA ALOKASI UMUM (DAU)	-	-		
	2	12	01	2.02	0007	Koordinasi dan Penyusunan Laporan Keuangan Bulanan/ Triwulanan/ Semesteran SKPD							Aparatur		8.479.300,00	DINAS KEPENDUDUKAN DAN PENCATATAN SIPIL
						Jumlah Laporan Keuangan Bulanan/ Triwulanan/ Semesteran SKPD dan Laporan Koordinasi Penyusunan Laporan Keuangan Bulanan/Triwulanan/Semesteran SKPD			44 Laporan	4.097.100,00	Kab. Purworejo, Semua Kecamatan, Semua Kel/Desa	DANA ALOKASI UMUM (DAU)	-	-		
	2	12	01	2.06	Administrasi Umum Perangkat Daerah	Persentase Layanan Administrasi Umum Perangkat Daerah	-		100 %	174.516.300,00			Aparatur	-	320.604.700,00	
	2	12	01	2.06	0001	Penyediaan Komponen Instalasi							Aparatur		8.000.000,00	DINAS KEPENDUDUKAN DAN PENCATATAN SIPIL
						Jumlah Paket Komponen Instalasi Listrik/Penerangan Bangunan Kantor yang Disediakan			1 Paket	5.488.800,00	Kab. Purworejo, Semua Kecamatan, Semua Kel/Desa	DANA ALOKASI UMUM (DAU)	-	-		
	2	12	01	2.06	0003	Penyediaan Peralatan Rumah Tangga							Aparatur		14.000.000,00	DINAS KEPENDUDUKAN DAN PENCATATAN SIPIL
						Jumlah Paket Peralatan Rumah Tangga yang Disediakan			1 Paket	10.660.400,00	Kab. Purworejo, Semua Kecamatan, Semua Kel/Desa	DANA ALOKASI UMUM (DAU)	-	-		
	2	12	01	2.06	0004	Penyediaan Bahan Logistik Kantor							Aparatur		83.520.000,00	DINAS KEPENDUDUKAN DAN PENCATATAN SIPIL
						Jumlah Paket Bahan Logistik Kantor yang Disediakan			12 Paket	78.258.600,00	Kab. Purworejo, Semua Kecamatan, Semua Kel/Desa	DANA ALOKASI UMUM (DAU)	-	-		
	2	12	01	2.06	0005	Penyediaan Barang Cetak dan Penggandaan							Aparatur		25.935.000,00	DINAS KEPENDUDUKAN DAN PENCATATAN SIPIL
						Jumlah Paket Barang Cetak dan Penggandaan yang Disediakan			4 Paket	5.107.400,00	Kab. Purworejo, Semua Kecamatan, Semua Kel/Desa	DANA ALOKASI UMUM (DAU)	-	-		
	2	12	01	2.06	0007	Penyediaan Bahan/Material							Aparatur		20.946.000,00	DINAS KEPENDUDUKAN DAN PENCATATAN SIPIL
						Jumlah Paket Bahan/Material yang Disediakan			19 Paket	13.569.600,00	Kab. Purworejo, Semua Kecamatan, Semua Kel/Desa	DANA ALOKASI UMUM (DAU)	-	-		
	2	12	01	2.06	0008	Fasilitas Kunjungan Tamu							Aparatur		5.300.000,00	DINAS KEPENDUDUKAN DAN PENCATATAN SIPIL
						Jumlah Laporan Fasilitas Kunjungan Tamu			12 Laporan	2.415.000,00	Kab. Purworejo, Semua Kecamatan, Semua Kel/Desa	DANA ALOKASI UMUM (DAU)	-	-		
	2	12	01	2.06	0009	Penyelenggaraan Rapat Koordinasi dan Konsultasi SKPD							Aparatur		120.000.000,00	DINAS KEPENDUDUKAN DAN PENCATATAN SIPIL
						Jumlah Laporan Penyelenggaraan Rapat Koordinasi dan Konsultasi SKPD			12 Laporan	56.134.000,00	Kab. Purworejo, Semua Kecamatan, Semua Kel/Desa	DANA ALOKASI UMUM (DAU)	-	-		
	2	12	01	2.06	0010	Penatausahaan Arsip Dinamis pada SKPD										

No	Kode	Usuran / Bidang Usuran / Program / Kegiatan / Sub Kegiatan	Indikator Program / Kegiatan / Sub Kegiatan	Target Akhir Periode Renstra OPD	Realisasi Capaian RENJA OPD Tahun 2024	Prakiraan Capaian Target RENJA OPD Tahun 2025	Capaian Kinerja Dan Kerangka Pendanaan						Kelompok Sasaran	Prakiraan Maju Rencana Tahun 2027		Perangkat Daerah Penanggung Jawab
							Target 2026	Pagu Indikatif (Rp)	Lokasi	Sumber Dana	Prioritas			Target	Pagu Indikatif (Rp)	
											Nasional	Daerah				
1	2	3	4	5	6	7	8	9	10	11	12	13	14	15	16	17
			Jumlah Dokumen Penatausahaan Arsip Dinamis pada SKPD				2 Dokumen	2.882.500,00	Kab. Purworejo, Semua Kecamatan, Semua Kel/Desa	DANA ALOKASI UMUM (DAU)	-	-	Aparatur		42.903.700,00	DINAS KEPENDUDUKAN DAN PENCATATAN SIPIL
2	12 01 2.08	Penyediaan Jasa Penunjang Usuran Pemerintahan Daerah	Jumlah Laporan Penyediaan Jasa Penunjang Usuran Pemerintahan Daerah	-			2 Laporan	262.592.269,00			-	-	Aparatur	-	364.136.269,00	
2	12 01 2.08 0002	Penyediaan Jasa Komunikasi, Sumber Daya Air dan Listrik	Jumlah Laporan Penyediaan Jasa Komunikasi, Sumber Daya Air dan Listrik yang Disediakan				12 Laporan	210.320.269,00	Kab. Purworejo, Semua Kecamatan, Semua Kel/Desa	DANA ALOKASI UMUM (DAU)	-	-	Aparatur		210.536.269,00	DINAS KEPENDUDUKAN DAN PENCATATAN SIPIL
2	12 01 2.08 0004	Penyediaan Jasa Pelayanan Umum Kantor	Jumlah Laporan Penyediaan Jasa Pelayanan Umum Kantor yang Disediakan				12 Laporan	52.272.000,00	Kab. Purworejo, Semua Kecamatan, Semua Kel/Desa	DANA ALOKASI UMUM (DAU)	-	-	Aparatur		153.600.000,00	DINAS KEPENDUDUKAN DAN PENCATATAN SIPIL
2	12 01 2.09	Pemeliharaan Barang Milik Daerah Penunjang Usuran Pemerintahan Daerah yang Dipelihara	Barang Milik Daerah (BMD) Penunjang Usuran Pemerintahan Daerah yang Dipelihara	-			6 Jenis	268.958.000,00			-	-	Aparatur	-	537.192.000,00	
2	12 01 2.09 0001	Penyediaan Jasa Pemeliharaan, Biaya Pemeliharaan, dan Pajak Kendaraan Perorangan Dinas atau Kendaraan Dinas Jabatan	Jumlah Kendaraan Perorangan Dinas atau Kendaraan Dinas Jabatan yang Dipelihara dan dibayarkan pajaknya				1 Unit	39.950.000,00	Kab. Purworejo, Semua Kecamatan, Semua Kel/Desa	DANA ALOKASI UMUM (DAU)	-	-	Aparatur		38.220.000,00	DINAS KEPENDUDUKAN DAN PENCATATAN SIPIL
2	12 01 2.09 0002	Penyediaan Jasa Pemeliharaan, Pajak dan Perizinan Kendaraan Dinas Operasional atau Lapangan	Jumlah Kendaraan Dinas Operasional atau Lapangan yang Dipelihara dan dibayarkan Pajak dan Perizinannya				18 Unit	132.960.000,00	Kab. Purworejo, Semua Kecamatan, Semua Kel/Desa	DANA ALOKASI UMUM (DAU)	-	-	Aparatur		263.550.000,00	DINAS KEPENDUDUKAN DAN PENCATATAN SIPIL
2	12 01 2.09 0005	Pemeliharaan Mebel	Jumlah Mebel yang Dipelihara				32 Unit	2.560.000,00	Kab. Purworejo, Semua Kecamatan, Semua Kel/Desa	DANA ALOKASI UMUM (DAU)	-	-	Aparatur		4.000.000,00	DINAS KEPENDUDUKAN DAN PENCATATAN SIPIL
2	12 01 2.09 0006	Pemeliharaan Peralatan dan Mesin Lainnya	Jumlah Peralatan dan Mesin Lainnya yang Dipelihara				30 Unit	21.300.000,00	Kab. Purworejo, Semua Kecamatan, Semua Kel/Desa	DANA ALOKASI UMUM (DAU)	-	-	Aparatur		35.500.000,00	DINAS KEPENDUDUKAN DAN PENCATATAN SIPIL
2	12 01 2.09 0009	Pemeliharaan/Rehabilitasi Gedung Kantor dan Bangunan Lainnya	Jumlah Gedung Kantor dan Bangunan Lainnya yang Dipelihara/Direhabilitasi				4 Unit	56.938.000,00	Kab. Purworejo, Semua Kecamatan, Semua Kel/Desa	DANA ALOKASI UMUM (DAU)	-	-	Aparatur		180.672.000,00	DINAS KEPENDUDUKAN DAN PENCATATAN SIPIL
2	12 01 2.09 0010	Pemeliharaan/Rehabilitasi Sarana dan Prasarana Gedung Kantor atau Bangunan Lainnya	Jumlah Sarana dan Prasarana Gedung Kantor atau Bangunan Lainnya yang Dipelihara/Direhabilitasi				25 Unit	15.250.000,00	Kab. Purworejo, Semua Kecamatan, Semua Kel/Desa	DANA ALOKASI UMUM (DAU)	-	-	Aparatur		15.250.000,00	DINAS KEPENDUDUKAN DAN PENCATATAN SIPIL
2	2 12 02	PROGRAM PENDAFTARAN PENDUDUK	Persentase Kepemilikan Dokumen Pendaftaran Penduduk Digital	99,91 %			99,91 %	872.394.000,00						99,91 %	1.613.064.000,00	
2	12 02 2.01	Pelayanan Pendaftaran Penduduk	Layanan pendaftaran penduduk Digital	-			12 Bulan	872.394.000,00			-	-	Masyarakat	-	1.613.064.000,00	
2	12 02 2.01 0002	Pencatatan, Penatausahaan dan Penerbitan Dokumen Atas Pendaftaran Penduduk	Jumlah Dokumen Hasil Pencatatan, Penatausahaan dan Penerbitan Dokumen Atas Pendaftaran Penduduk				208500 Dokumen	872.394.000,00	Kab. Purworejo, Semua Kecamatan, Semua Kel/Desa	DANA ALOKASI UMUM (DAU)	-	-	Masyarakat		1.613.064.000,00	DINAS KEPENDUDUKAN DAN PENCATATAN SIPIL
3	2 12 03	PROGRAM PENCATATAN SIPIL	Persentase Kepemilikan Dokumen Pencatatan Sipil Digital	-			91,75 %	39.739.200,00						-	112.318.440,00	
2	12 03 2.01	Pelayanan Pencatatan Sipil	Layanan Pencatatan Sipil Digital	-			12 Bulan	39.739.200,00			-	-	Masyarakat	-	112.318.440,00	
2	12 03 2.01 0001	Pencatatan, Penatausahaan dan Penerbitan Dokumen Atas Pelaporan Peristiwa Penting	Jumlah Dokumen Hasil Pencatatan, Penatausahaan dan Penerbitan Dokumen Atas Pelaporan Peristiwa Penting				44000 Dokumen	39.739.200,00	Kab. Purworejo, Semua Kecamatan, Semua Kel/Desa	DANA ALOKASI UMUM (DAU)	-	-	Masyarakat		112.318.440,00	DINAS KEPENDUDUKAN DAN PENCATATAN SIPIL
4	2 12 04	PROGRAM PENGELOLAAN INFORMASI ADMINISTRASI KEPENDUDUKAN	Persentase desa dan kelurahan yang memanfaatkan kerjasama pemanfaatan data kependudukan untuk pelayanan publik	-			23 %	2.570.800,00						-	1.265.103.000,00	
2	12 04 2.03	Penyelenggaraan Pengelolaan Informasi Administrasi Kependudukan	Layanan Pengelolaan Informasi Administrasi Kependudukan yang meningkat	-			12 Bulan	2.570.800,00			-	-	Masyarakat	-	1.265.103.000,00	
2	12 04 2.03 0003	Fasilitasi Terkait Pengelolaan Informasi Administrasi Kependudukan														

No	Kode	Urusan / Bidang Urusan / Program / Kegiatan / Sub Kegiatan	Indikator Program / Kegiatan / Sub Kegiatan	Target Akhir Periode Renstra OPD	Realisasi Capaian RENJA OPD Tahun 2024	Prakiraan Capaian Target RENJA OPD Tahun 2025	Capaian Kinerja Dan Kerangka Pendanaan						Kelompok Sasaran	Prakiraan Maju Rencana Tahun 2027		Perangkat Daerah Penanggung Jawab
							Target 2026	Pagu Indikatif (Rp)	Lokasi	Sumber Dana	Prioritas			Target	Pagu Indikatif (Rp)	
											Nasional	Daerah				
1	2	3	4	5	6	7	8	9	10	11	12	13	14	15	16	17
			Jumlah Laporan Hasil Fasilitas Pengelolaan Informasi Administrasi Kependudukan				1 Laporan	2.570.800,00	Kab. Purworejo, Semua Kecamatan, Semua Kel/Desa	DANA ALOKASI UMUM (DAU)	-	-	Masyarakat		1.265.103.000,00	DINAS KEPENDUDUKAN DAN PENCATATAN SIPIL
5	2 12 05	PROGRAM PENGELOLAAN PROFIL KEPENDUDUKAN	Persentase Kesesuaian Profil dengan Regulasi yang Berlaku	-			100,00 %	5.296.800,00						-	88.968.000,00	
	2 12 05 2.01	Penyusunan Profil Kependudukan	Ketersediaan Profil Kependudukan	-			1 Dokumen	5.296.800,00			-	-	Masyarakat	-	88.968.000,00	
	2 12 05 2.01 0002	Penyusunan Profil Data Perkembangan dan Proyeksi Kependudukan serta Kebutuhan yang Lain	Jumlah Dokumen Profil Data Perkembangan dan Proyeksi Kependudukan serta Kebutuhan yang Lain yang tersusun				1 Dokumen	5.296.800,00	Kab. Purworejo, Semua Kecamatan, Semua Kel/Desa	DANA ALOKASI UMUM (DAU)	-	-	Masyarakat		88.968.000,00	DINAS KEPENDUDUKAN DAN PENCATATAN SIPIL
J U M L A H								7.947.620.727,48							9.554.617.409,00	

DINAS PERHUBUNGAN KABUPATEN PURWOREJO
TAHUN 2026

No	Kode	Urusan / Bidang Urusan / Program / Kegiatan / Sub Kegiatan	Indikator Program / Kegiatan / Sub Kegiatan	Target Akhir Periode Renstra OPD	Realisasi Capaian RENJA OPD Tahun 2024	Prakiraan Capaian Target RENJA OPD Tahun 2025	Capaian Kinerja Dan Kerangka Pendanaan					Kelompok Sasaran	Prakiraan Maju Rencana Tahun 2027		Perangkat Daerah Penanggung Jawab			
							Target 2026	Pagu Indikatif (Rp)	Lokasi	Sumber Dana	Prioritas		Target	Pagu Indikatif (Rp)				
											Nasional					Daerah		
1																		
2																		
2	15																	
1	2	15	01															
2	15	01	2.01															
2	15	01	2.01	0001														
2	15	01	2.01	0007														
2	15	01	2.01	0008														
2	15	01	2.02															
2	15	01	2.02	0001														
2	15	01	2.02	0007														
2	15	01	2.03															
2	15	01	2.03	0006														
2	15	01	2.04															
2	15	01	2.04	0007														
2	15	01	2.05															
2	15	01	2.05	0003														

No	Kode	Urusan / Bidang Urusan / Program / Kegiatan / Sub Kegiatan	Indikator Program / Kegiatan / Sub Kegiatan	Target Akhir Periode Renstra OPD	Realisasi Capaian RENJA OPD Tahun 2024	Prakiraan Capaian Target RENJA OPD Tahun 2025	Capaian Kinerja Dan Kerangka Pendanaan						Kelompok Sasaran	Prakiraan Maju Rencana Tahun 2027		Perangkat Daerah Penanggung Jawab
							Target 2026	Pagu Indikatif (Rp)	Lokasi	Sumber Dana	Prioritas			Target	Pagu Indikatif (Rp)	
											Nasional	Daerah				
1	2	3	4	5	6	7	8	9	10	11	12	13	14	15	16	17
2	15 01 2.06	Administrasi Umum Perangkat Daerah	Persentase Layanan Administrasi Umum Perangkat Daerah	-			100 %	110.563.000,00			-	-	Pemerintah	-	166.486.700,00	
2	15 01 2.06 0001	Penyediaan Komponen Instalasi	Jumlah Paket Komponen Instalasi Listrik/Penerangan Bangunan Kantor yang Disediakan				1 Paket	4.264.100,00	Kab. Purworejo, Semua Kecamatan, Semua Kel/Desa	DANA ALOKASI UMUM (DAU)	-	-	Pemerintah		4.265.900,00	DINAS PERHUBUNGAN
2	15 01 2.06 0003	Penyediaan Peralatan Rumah Tangga	Jumlah Paket Peralatan Rumah Tangga yang Disediakan				1 Paket	4.618.000,00	Kab. Purworejo, Semua Kecamatan, Semua Kel/Desa	DANA ALOKASI UMUM (DAU)	-	-	Pemerintah		4.624.900,00	DINAS PERHUBUNGAN
2	15 01 2.06 0004	Penyediaan Bahan Logistik Kantor	Jumlah Paket Bahan Logistik Kantor yang Disediakan				11 Paket	65.062.200,00	Kab. Purworejo, Semua Kecamatan, Semua Kel/Desa	DANA ALOKASI UMUM (DAU)	-	-	Pemerintah		78.952.500,00	DINAS PERHUBUNGAN
2	15 01 2.06 0005	Penyediaan Barang Cetak dan Penggandaan	Jumlah Paket Barang Cetak dan Penggandaan yang Disediakan				2 Paket	5.659.700,00	Kab. Purworejo, Semua Kecamatan, Semua Kel/Desa	DANA ALOKASI UMUM (DAU)	-	-	Pemerintah		7.340.500,00	DINAS PERHUBUNGAN
2	15 01 2.06 0007	Penyediaan Bahan/Material	Jumlah Paket Bahan/Material yang Disediakan				2 Paket	4.002.200,00	Kab. Purworejo, Semua Kecamatan, Semua Kel/Desa	DANA ALOKASI UMUM (DAU)	-	-	Pemerintah		5.416.700,00	DINAS PERHUBUNGAN
2	15 01 2.06 0008	Fasilitas Kunjungan Tamu	Jumlah Laporan Fasilitas Kunjungan Tamu				12 Laporan	600.000,00	Kab. Purworejo, Semua Kecamatan, Semua Kel/Desa	DANA ALOKASI UMUM (DAU)	-	-	Pemerintah		2.650.000,00	DINAS PERHUBUNGAN
2	15 01 2.06 0009	Penyelenggaraan Rapat Koordinasi dan Konsultasi SKPD	Jumlah Laporan Penyelenggaraan Rapat Koordinasi dan Konsultasi SKPD				12 Laporan	23.875.000,00	Kab. Purworejo, Semua Kecamatan, Semua Kel/Desa	DANA ALOKASI UMUM (DAU)	-	-	Pemerintah		58.521.200,00	DINAS PERHUBUNGAN
2	15 01 2.06 0010	Penatausahaan Arsip Dinamis pada SKPD	Jumlah Dokumen Penatausahaan Arsip Dinamis pada SKPD				2 Dokumen	2.481.800,00	Kab. Purworejo, Semua Kecamatan, Semua Kel/Desa	DANA ALOKASI UMUM (DAU)	-	-	Pemerintah		4.715.000,00	DINAS PERHUBUNGAN
2	15 01 2.08	Penyediaan Jasa Penunjang Urusan Pemerintahan Daerah	Jumlah Laporan Penyediaan Jasa Penunjang Urusan Pemerintahan Daerah	-			2 Laporan	132.073.950,00			-	-	Pemerintah	-	349.082.112,00	
2	15 01 2.08 0002	Penyediaan Jasa Komunikasi, Sumber Daya Air dan Listrik	Jumlah Laporan Penyediaan Jasa Komunikasi, Sumber Daya Air dan Listrik yang Disediakan				12 Laporan	102.619.950,00	Kab. Purworejo, Semua Kecamatan, Semua Kel/Desa	DANA ALOKASI UMUM (DAU)	-	-	Pemerintah		102.620.000,00	DINAS PERHUBUNGAN
2	15 01 2.08 0004	Penyediaan Jasa Pelayanan Umum Kantor	Jumlah Laporan Penyediaan Jasa Pelayanan Umum Kantor yang Disediakan				12 Laporan	29.454.000,00	Kab. Purworejo, Semua Kecamatan, Semua Kel/Desa	DANA ALOKASI UMUM (DAU)	-	-	Pemerintah		246.462.112,00	DINAS PERHUBUNGAN
2	15 01 2.09	Pemeliharaan Barang Milik Daerah Penunjang Urusan Pemerintahan Daerah	Barang Milik Daerah (BMD) Penunjang Urusan Pemerintahan Daerah yang Dipelihara	-			5 jenis	257.343.200,00			-	-	Pemerintah	-	479.142.000,00	
2	15 01 2.09 0001	Penyediaan Jasa Pemeliharaan, Biaya Pemeliharaan, dan Pajak Kendaraan Perorangan Dinas atau Kendaraan Dinas Jabatan	Jumlah Kendaraan Perorangan Dinas atau Kendaraan Dinas Jabatan yang Dipelihara dan dibayarkan pajaknya				1 Unit	39.950.000,00	Kab. Purworejo, Semua Kecamatan, Semua Kel/Desa	DANA ALOKASI UMUM (DAU)	-	-	Pemerintah		236.040.000,00	DINAS PERHUBUNGAN
2	15 01 2.09 0002	Penyediaan Jasa Pemeliharaan, Biaya Pemeliharaan, Pajak dan Perizinan Kendaraan Dinas Operasional atau Lapangan	Jumlah Kendaraan Dinas Operasional atau Lapangan yang Dipelihara dan dibayarkan Pajak dan Perizinannya				9 Unit	165.610.000,00	Kab. Purworejo, Semua Kecamatan, Semua Kel/Desa	DANA ALOKASI UMUM (DAU)	-	-	Pemerintah		182.171.000,00	DINAS PERHUBUNGAN
2	15 01 2.09 0006	Pemeliharaan Peralatan dan Mesin Lainnya	Jumlah Peralatan dan Mesin Lainnya yang Dipelihara				17 Unit	12.205.200,00	Kab. Purworejo, Semua Kecamatan, Semua Kel/Desa	DANA ALOKASI UMUM (DAU)	-	-	Pemerintah		16.641.000,00	DINAS PERHUBUNGAN
2	15 01 2.09 0009	Pemeliharaan/Rehabilitasi Gedung Kantor dan Bangunan Lainnya	Jumlah Gedung Kantor dan Bangunan Lainnya yang Dipelihara/Direhabilitasi				1 Unit	35.308.000,00	Kab. Purworejo, Semua Kecamatan, Semua Kel/Desa	DANA ALOKASI UMUM (DAU)	-	-	Pemerintah		38.800.000,00	DINAS PERHUBUNGAN
2	15 01 2.09 0010	Pemeliharaan/Rehabilitasi Sarana dan Prasarana Gedung Kantor atau Bangunan Lainnya														

No	Kode	Usuran / Bidang Usuran / Program / Kegiatan / Sub Kegiatan	Indikator Program / Kegiatan / Sub Kegiatan	Target Akhir Periode Renstra OPD	Realisasi Capaian RENJA OPD Tahun 2024	Prakiraan Capaian Target RENJA OPD Tahun 2025	Capaian Kinerja Dan Kerangka Pendanaan						Kelompok Sasaran	Prakiraan Maju Rencana Tahun 2027		Perangkat Daerah Penanggung Jawab
							Target 2026	Pagu Indikatif (Rp)	Lokasi	Sumber Dana	Prioritas			Target	Pagu Indikatif (Rp)	
											Nasional	Daerah				
1	2	3	4	5	6	7	8	9	10	11	12	13	14	15	16	17
			Jumlah Sarana dan Prasarana Gedung Kantor atau Bangunan Lainnya yang Dipelihara/Direhabilitasi				7 Unit	4.270.000,00	Kab. Purworejo, Semua Kecamatan, Semua Kel/Desa	DANA ALOKASI UMUM (DAU)	-	-	Pemerintah		5.490.000,00	DINAS PERHUBUNGAN
2	2 15 02	PROGRAM PENYELENGGARAAN LALU LINTAS DAN ANGKUTAN JALAN (LLAJ)	Persentase Kelengkapan Jalan yang Telah Terpasang terhadap Kondisi Ideal pada Jalan Kabupaten Persentase Angkutan Umum, Terminal dan Titik Parkir yang Tersedia Persentase Pengujian Kendaraan Bermotor yang Terlaksana				40,09 % 63,72 % 93,48 %	15.305.727.700,00						95,28% 41,41% 64,78%	26.448.374.196,00	
2	15 02	2.02	Penyediaan Perlengkapan Jalan di Jalan Kabupaten/Kota	-			4 jenis	10.595.810.400,00			-	-	Masyarakat	-	20.363.188.944,00	
2	15 02	2.02 0002	Penyediaan Perlengkapan Jalan di Jalan Kabupaten/Kota													
			Jumlah Perlengkapan Jalan di Jalan Kabupaten/Kota yang Tersedia				126 Unit	3.441.054.800,00	Kab. Purworejo, Semua Kecamatan, Semua Kel/Desa	PBJT-KONSUMSI TENAGA LISTRIK DARI SUMBER LAIN	-	-	Masyarakat		11.749.830.000,00	DINAS PERHUBUNGAN
2	15 02	2.02 0004	Rehabilitasi dan Pemeliharaan Perlengkapan Jalan													
			Jumlah Perlengkapan Jalan yang Terehabilitasi dan Terpelihara				1154 Unit	7.154.755.600,00	Kab. Purworejo, Semua Kecamatan, Semua Kel/Desa	PBJT-KONSUMSI TENAGA LISTRIK DARI SUMBER LAIN	-	-	Masyarakat		8.613.358.944,00	DINAS PERHUBUNGAN
2	15 02	2.03	Pengelolaan Terminal Penumpang Tipe C	-			100 %	339.121.900,00			-	-	Masyarakat	-	465.415.300,00	
2	15 02	2.03 0006	Pengawasan Operasional Terminal Penumpang Tipe C													
			Jumlah Terminal Penumpang Tipe C yang diawasi				4 Dokumen	173.298.300,00	Kab. Purworejo, Semua Kecamatan, Semua Kel/Desa	PBJT-KONSUMSI TENAGA LISTRIK DARI SUMBER LAIN	-	-	Masyarakat		278.967.300,00	DINAS PERHUBUNGAN
2	15 02	2.03 0011	Rehabilitasi dan Pemeliharaan Terminal Tipe C (Fasilitas Utama dan Penunjang)													
			Jumlah Terminal Tipe C (Fasilitas Utama dan Penunjang) yang terehabilitasi dan terpelihara				4 Unit	165.823.600,00	Kab. Purworejo, Semua Kecamatan, Semua Kel/Desa	PBJT-KONSUMSI TENAGA LISTRIK DARI SUMBER LAIN	-	-	Masyarakat		186.448.000,00	DINAS PERHUBUNGAN
2	15 02	2.04	Penerbitan Izin Penyelenggaraan dan Pembangunan Fasilitas Parkir	-			100 %	3.471.521.500,00			-	-	Masyarakat	-	4.237.338.566,00	
2	15 02	2.04 0002	Koordinasi dan Sinkronisasi Pengawasan Pelaksanaan Izin Penyelenggaraan dan Pembangunan Fasilitas Parkir Kewenangan Kabupaten/Kota													
			Jumlah Laporan Koordinasi dan Sinkronisasi Pengawasan Pelaksanaan Izin Penyelenggaraan dan Terbangunnya Fasilitas Parkir Kewenangan Kabupaten/Kota				12 Laporan	3.471.521.500,00	Kab. Purworejo, Semua Kecamatan, Semua Kel/Desa	PBJT-KONSUMSI TENAGA LISTRIK DARI SUMBER LAIN	-	-	Masyarakat		4.237.338.566,00	DINAS PERHUBUNGAN
2	15 02	2.05	Pengujian Berkala Kendaraan Bermotor	-			100 %	176.849.900,00			-	-	Masyarakat dan Pemerintah	-	294.189.500,00	
2	15 02	2.05 0002	Peningkatan Kapasitas Sumber Daya Manusia Pengujian Berkala Kendaraan Bermotor													
			Jumlah Sumber Daya Manusia Pengujian Berkala Kendaraan Bermotor yang Ditingkatkan Kapasitasnya				3 Orang	42.563.000,00	Kab. Purworejo, Semua Kecamatan, Semua Kel/Desa	PBJT-KONSUMSI TENAGA LISTRIK DARI SUMBER LAIN	-	-	Masyarakat dan Pemerintah		52.173.000,00	DINAS PERHUBUNGAN
2	15 02	2.05 0003	Registrasi Kendaraan Wajib Uji Berkala Kendaraan Bermotor													
			Jumlah Kendaraan Wajib Uji Berkala Kendaraan Bermotor yang Terdaftar				2000 Unit	20.045.400,00	Kab. Purworejo, Semua Kecamatan, Semua Kel/Desa	PBJT-KONSUMSI TENAGA LISTRIK DARI SUMBER LAIN	-	-	Masyarakat dan Pemerintah		45.165.000,00	DINAS PERHUBUNGAN
2	15 02	2.05 0004	Penyediaan Bukti Lulus Uji Pengujian Berkala Kendaraan Bermotor													
			Jumlah Dokumen Bukti Lulus Uji Pengujian Berkala Kendaraan Bermotor				2000 Dokumen	50.000.000,00	Kab. Purworejo, Semua Kecamatan, Semua Kel/Desa	PBJT-KONSUMSI TENAGA LISTRIK DARI SUMBER LAIN	-	-	Masyarakat dan Pemerintah		100.000.000,00	DINAS PERHUBUNGAN
2	15 02	2.05 0007	Pemeliharaan Sarana dan Prasarana Pengujian Berkala Kendaraan Bermotor													
			Jumlah Sarana dan Prasarana Pengujian Berkala Kendaraan Bermotor yang Terpelihara				17 Unit	58.225.500,00	Kab. Purworejo, Semua Kecamatan, Semua Kel/Desa	PBJT-KONSUMSI TENAGA LISTRIK DARI SUMBER LAIN	-	-	Masyarakat dan Pemerintah		64.048.000,00	DINAS PERHUBUNGAN
2	15 02	2.05 0008	Koordinasi Penyelenggaraan Pengujian Berkala Kendaraan Bermotor													
			Jumlah Laporan Koordinasi Penyelenggaraan Pengujian Berkala Kendaraan Bermotor				10 Laporan	6.016.000,00	Kab. Purworejo, Semua Kecamatan, Semua Kel/Desa	PBJT-KONSUMSI TENAGA LISTRIK DARI SUMBER LAIN	-	-	Masyarakat dan Pemerintah		32.803.500,00	DINAS PERHUBUNGAN
2	15 02	2.06	Pelaksanaan Manajemen dan Rekayasa Lalu Lintas untuk Jaringan Jalan Kabupaten/Kota	-			3 Laporan	600.325.600,00			-	-	Masyarakat dan Pemerintah	-	775.977.986,00	
2	15 02	2.06 0004	Pengawasan dan Pengendalian Efektivitas Pelaksanaan Kebijakan untuk Jalan Kabupaten/Kota													

No	Kode	Urusan / Bidang Urusan / Program / Kegiatan / Sub Kegiatan	Indikator Program / Kegiatan / Sub Kegiatan	Target Akhir Periode Renstra OPD	Realisasi Capaian RENJA OPD Tahun 2024	Prakiraan Capaian Target RENJA OPD Tahun 2025	Capaian Kinerja Dan Kerangka Pendanaan					Kelompok Sasaran	Prakiraan Maju Rencana Tahun 2027		Perangkat Daerah Penanggung Jawab	
							Target 2026	Pagu Indikatif (Rp)	Lokasi	Sumber Dana	Prioritas		Target	Pagu Indikatif (Rp)		
											Nasional					Daerah
1	2	3	4	5	6	7	8	9	10	11	12	13	14	15	16	17
			Jumlah Laporan Pengawasan dan Pengendalian Efektivitas Pelaksanaan Kebijakan untuk Jalan Kabupaten/Kota				12 Laporan	576.868.000,00	Kab. Purworejo, Semua Kecamatan, Semua Kel/Desa	PBJT-KONSUMSI TENAGA LISTRIK DARI SUMBER LAIN	-	-	Masyarakat dan Pemerintah		733.195.986,00	DINAS PERHUBUNGAN
2	15	02	2.06	0015	Forum Lalu Lintas dan Angkutan Jalan untuk Jaringan Jalan Kabupaten/Kota											
					Jumlah laporan Forum Lalu Lintas dan Angkutan Jalan untuk Jaringan Jalan Kabupaten/Kota		3 Laporan	3.637.400,00	Kab. Purworejo, Semua Kecamatan, Semua Kel/Desa	PBJT-KONSUMSI TENAGA LISTRIK DARI SUMBER LAIN	-	-	Masyarakat dan Pemerintah		10.897.500,00	DINAS PERHUBUNGAN
2	15	02	2.06	0017	Penataan Manajemen dan Rekayasa Lalu Lintas untuk Jaringan Jalan Kabupaten/Kota											
					Jumlah laporan pelaksanaan Penataan Manajemen dan Rekayasa Lalu Lintas Untuk Jaringan Jalan Kabupaten/Provinsi		2 Laporan	19.820.200,00	Kab. Purworejo, Semua Kecamatan, Semua Kel/Desa	PBJT-KONSUMSI TENAGA LISTRIK DARI SUMBER LAIN	-	-	Masyarakat dan Pemerintah		31.884.500,00	DINAS PERHUBUNGAN
2	15	02	2.07		Persetujuan Hasil Analisis Dampak Lalu Lintas (Andalalin) untuk Jalan Kabupaten/Kota yang Disetujui	-	1 Laporan	3.026.200,00			-	-	Masyarakat	-	12.099.100,00	
2	15	02	2.07	0006	Pengawasan Pelaksanaan Rekomendasi Persetujuan Teknis Andalalin											
					Jumlah laporan Rekomendasi Persetujuan Teknis Andalalin yang terawasi		3 Laporan	3.026.200,00	Kab. Purworejo, Semua Kecamatan, Semua Kel/Desa	PBJT-KONSUMSI TENAGA LISTRIK DARI SUMBER LAIN	-	-	Masyarakat		12.099.100,00	DINAS PERHUBUNGAN
2	15	02	2.09		Penyediaan Angkutan Umum untuk Jasa Angkutan Orang dan/atau Barang Antar Kota dalam 1 (Satu) Daerah Kabupaten/Kota	-	2 jenis	114.411.600,00			-	-	Masyarakat	-	286.303.300,00	
2	15	02	2.09	0002	Pengendalian dan Pengawasan Ketersediaan Angkutan Umum untuk Jasa Angkutan Orang dan/atau Barang Antar Kota dalam 1 (Satu) Kabupaten/Kota											
					Jumlah Laporan Pengendalian dan Pengawasan Ketersediaan Angkutan Umum untuk Jasa Angkutan Orang dan/atau Barang Antar Kota dalam 1 (Satu) Kabupaten/Kota		12 Laporan	35.326.300,00	Kab. Purworejo, Semua Kecamatan, Semua Kel/Desa	PBJT-KONSUMSI TENAGA LISTRIK DARI SUMBER LAIN	-	-	Masyarakat		106.436.400,00	DINAS PERHUBUNGAN
2	15	02	2.09	0003	Penyediaan Angkutan Umum untuk Jasa Angkutan Orang dan/atau Barang Antar Kota dalam 1 (Satu) Daerah Kabupaten/Kota											
					Jumlah Armada Angkutan Umum untuk Jasa Angkutan Orang dan/atau Barang Antar Kota dalam 1 (Satu) Daerah Kabupaten/Kota yang Tersedia		4 Unit	79.085.300,00	Kab. Purworejo, Semua Kecamatan, Semua Kel/Desa	PBJT-KONSUMSI TENAGA LISTRIK DARI SUMBER LAIN	-	-	Masyarakat		179.866.900,00	DINAS PERHUBUNGAN
2	15	02	2.14		Penerbitan Izin Penyelenggaraan Angkutan Orang dalam Trayek Lintas Daerah Kabupaten/Kota dalam 1 (Satu) Daerah Kabupaten/Kota	-	1 jenis	4.660.600,00			-	-	Masyarakat	-	13.861.500,00	
2	15	02	2.14	0002	Koordinasi dan Sinkronisasi Pengawasan Pelaksanaan Izin Penyelenggaraan Angkutan Orang dalam Trayek Kewenangan Kabupaten/Kota											
					Jumlah Laporan Koordinasi dan Sinkronisasi Pengawasan Pelaksanaan Izin Penyelenggaraan Angkutan Orang dalam Trayek Kewenangan Kabupaten/Kota		12 Laporan	4.660.600,00	Kab. Purworejo, Semua Kecamatan, Semua Kel/Desa	PBJT-KONSUMSI TENAGA LISTRIK DARI SUMBER LAIN	-	-	Masyarakat		13.861.500,00	DINAS PERHUBUNGAN
							J U M L A H	22.804.108.358,00							35.402.205.463,00	

DINAS KOMUNIKASI, INFORMATIKA, STATISTIK DAN PERSANDIAN KABUPATEN PURWOREJO
TAHUN 2026

No	Kode	Urusan / Bidang Urusan / Program / Kegiatan / Sub Kegiatan	Indikator Program / Kegiatan / Sub Kegiatan	Target Akhir Periode Renstra OPD	Realisasi Capaian RENJA OPD Tahun 2024	Prakiraan Capaian Target RENJA OPD Tahun 2025	Capaian Kinerja Dan Kerangka Pendanaan					Kelompok Sasaran	Prakiraan Maju Rencana Tahun 2027		Perangkat Daerah Penanggung Jawab										
							Target 2026	Pagu Indikatif (Rp)	Lokasi	Sumber Dana	Prioritas		Target	Pagu Indikatif (Rp)											
											Nasional					Daerah									
1			DINAS KOMUNIKASI, INFORMATIKA, STATISTIK DAN PERSANDIAN					9.766.880.329,00							13.747.203.993,00										
2			URUSAN PEMERINTAHAN WAJIB YANG TIDAK BERKAITAN DENGAN PELAYANAN DASAR					9.766.880.329,00							13.747.203.993,00										
2	16		URUSAN PEMERINTAHAN BIDANG KOMUNIKASI DAN INFORMATIKA					9.299.005.129,00							12.998.920.193,00										
1	2	16	01					PROGRAM PENUNJANG URUSAN PEMERINTAHAN DAERAH KABUPATEN/KOTA	Persentase Pelaksanaan Penunjang Urusan Pemerintahan Daerah Kabupaten	-					4.478.816.196,00		4.648.300.370,00								
				2.01				Perencanaan, Penganggaran, dan Evaluasi Kinerja Perangkat Daerah	Jumlah Dokumen Perencanaan, Penganggaran, dan Evaluasi Kinerja Perangkat Daerah	-					3 Dokumen	73.528.200,00	-	-	Aparatur	-	101.200.000,00				
					2.01	0001		Penyusunan Dokumen Perencanaan Perangkat Daerah	Jumlah Dokumen Perencanaan Perangkat Daerah	-					22 Dokumen	71.448.200,00	Kab. Purworejo, Semua Kecamatan, Semua Kel/Desa	DANA ALOKASI UMUM (DAU)	-	-	Aparatur	-	96.800.000,00	DINAS KOMUNIKASI, INFORMATIKA, STATISTIK DAN PERSANDIAN	
					2.01	0007		Evaluasi Kinerja Perangkat Daerah	Jumlah Laporan Evaluasi Kinerja Perangkat Daerah	-					22 Laporan	1.160.000,00	Kab. Purworejo, Semua Kecamatan, Semua Kel/Desa	DANA ALOKASI UMUM (DAU)	-	-	Aparatur	-	2.200.000,00	DINAS KOMUNIKASI, INFORMATIKA, STATISTIK DAN PERSANDIAN	
					2.01	0008		Penyelenggaraan Walidata Pendukung Statistik Sektoral Daerah	Jumlah Laporan Evaluasi Kinerja Penyelenggaraan Walidata Pendukung Statistik Sektoral Daerah	-					1 Dokumen	920.000,00	Kab. Purworejo, Semua Kecamatan, Semua Kel/Desa	DANA ALOKASI UMUM (DAU)	-	-	Aparatur	-	2.200.000,00	DINAS KOMUNIKASI, INFORMATIKA, STATISTIK DAN PERSANDIAN	
				2.02				Administrasi Keuangan Perangkat Daerah	Persentase Layanan Administrasi Keuangan Perangkat Daerah	-					100 %	3.886.977.996,00								3.742.200.000,00	
					2.02	0001		Penyediaan Gaji dan Tunjangan ASN	Jumlah Orang yang Menerima Gaji dan Tunjangan ASN	-					35 Orang/bulan	3.885.772.396,00	Kab. Purworejo, Semua Kecamatan, Semua Kel/Desa	DANA ALOKASI UMUM (DAU)	-	-	Aparatur	-	3.740.000.000,00	DINAS KOMUNIKASI, INFORMATIKA, STATISTIK DAN PERSANDIAN	
					2.02	0007		Koordinasi dan Penyusunan Laporan Keuangan Bulanan/ Triwulanan/ Semesteran SKPD	Jumlah Laporan Keuangan Bulanan/ Triwulanan/ Semesteran SKPD dan Laporan Koordinasi Penyusunan Laporan Keuangan Bulanan/Triwulanan/Semesteran SKPD	-					44 Laporan	1.205.600,00	Kab. Purworejo, Semua Kecamatan, Semua Kel/Desa	DANA ALOKASI UMUM (DAU)	-	-	Aparatur	-	2.200.000,00	DINAS KOMUNIKASI, INFORMATIKA, STATISTIK DAN PERSANDIAN	
				2.03				Administrasi Barang Milik Daerah pada Perangkat Daerah	Persentase Layanan Administrasi Barang Milik Daerah (BMD) pada Perangkat Daerah	-					100 %	1.239.200,00								2.200.000,00	
					2.03	0006		Penatausahaan Barang Milik Daerah pada SKPD	Jumlah Laporan Penatausahaan Barang Milik Daerah pada SKPD	-					11 Laporan	1.239.200,00	Kab. Purworejo, Semua Kecamatan, Semua Kel/Desa	DANA ALOKASI UMUM (DAU)	-	-	Aparatur	-	2.200.000,00	DINAS KOMUNIKASI, INFORMATIKA, STATISTIK DAN PERSANDIAN	
				2.04				Administrasi Pendapatan Daerah Kewenangan Perangkat Daerah	Persentase Layanan Administrasi Pendapatan Daerah Kewenangan Perangkat Daerah	-					100 %	950.000,00								1.100.000,00	
					2.04	0007		Pelaporan Pengelolaan Retribusi Daerah	Jumlah Laporan Pengelolaan Retribusi Daerah	-					16 Dokumen	950.000,00	Kab. Purworejo, Semua Kecamatan, Semua Kel/Desa	DANA ALOKASI UMUM (DAU)	-	-	Aparatur	-	1.100.000,00	DINAS KOMUNIKASI, INFORMATIKA, STATISTIK DAN PERSANDIAN	
				2.05				Administrasi Kepegawaian Perangkat Daerah	Persentase Layanan Administrasi Kepegawaian Perangkat Daerah	-					100 %	3.810.000,00								4.500.000,00	
					2.05	0003		Pendataan dan Pengolahan Administrasi Kepegawaian	Jumlah Dokumen Pendataan dan Pengolahan Administrasi Kepegawaian	-					17 Dokumen	3.810.000,00	Kab. Purworejo, Semua Kecamatan, Semua Kel/Desa	DANA ALOKASI UMUM (DAU)	-	-	Aparatur	-	4.500.000,00	DINAS KOMUNIKASI, INFORMATIKA, STATISTIK DAN PERSANDIAN	
				2.06				Administrasi Umum Perangkat Daerah	Persentase Layanan Administrasi Umum Perangkat Daerah	-					100 %	133.060.000,00								162.786.470,00	
					2.06	0001		Penyediaan Komponen Instalasi	Jumlah Paket Komponen Instalasi Listrik/Penerangan Bangunan Kantor yang Disediakan	-					7 Paket	12.000.000,00	Kab. Purworejo, Semua Kecamatan, Semua Kel/Desa	DANA ALOKASI UMUM (DAU)	-	-	Aparatur	-	8.250.000,00	DINAS KOMUNIKASI, INFORMATIKA, STATISTIK DAN PERSANDIAN	
					2.06	0003		Penyediaan Peralatan Rumah Tangga		-															

No	Kode	Urusan / Bidang Urusan / Program / Kegiatan / Sub Kegiatan	Indikator Program / Kegiatan / Sub Kegiatan	Target Akhir Periode Renstra OPD	Realisasi Capaian RENJA OPD Tahun 2024	Prakiraan Capaian Target RENJA OPD Tahun 2025	Capaian Kinerja Dan Kerangka Pendanaan						Kelompok Sasaran	Prakiraan Maju Rencana Tahun 2027		Perangkat Daerah Penanggung Jawab
							Target 2026	Pagu Indikatif (Rp)	Lokasi	Sumber Dana	Prioritas			Target	Pagu Indikatif (Rp)	
											Nasional	Daerah				
1							8	9	10	11	12	13	14	15	16	17
			Jumlah Paket Peralatan Rumah Tangga yang Disediakan				17 Paket	13.223.300,00	Kab. Purworejo, Semua Kecamatan, Semua Kel/Desa	DANA ALOKASI UMUM (DAU)	-	-	Aparatur		2.200.000,00	DINAS KOMUNIKASI, INFORMATIKA, STATISTIK DAN PERSANDIAN
2	16	01	2.06	0004	Penyediaan Bahan Logistik Kantor											
			Jumlah Paket Bahan Logistik Kantor yang Disediakan				11 Paket	52.852.800,00	Kab. Purworejo, Semua Kecamatan, Semua Kel/Desa	DANA ALOKASI UMUM (DAU)	-	-	Aparatur		59.056.470,00	DINAS KOMUNIKASI, INFORMATIKA, STATISTIK DAN PERSANDIAN
2	16	01	2.06	0005	Penyediaan Barang Cetak dan Penggandaan											
			Jumlah Paket Barang Cetak dan Penggandaan yang Disediakan				4 Paket	13.240.000,00	Kab. Purworejo, Semua Kecamatan, Semua Kel/Desa	DANA ALOKASI UMUM (DAU)	-	-	Aparatur		14.630.000,00	DINAS KOMUNIKASI, INFORMATIKA, STATISTIK DAN PERSANDIAN
2	16	01	2.06	0006	Penyediaan Bahan Bacaan dan Peraturan Perundang-undangan											
			Jumlah Dokumen Bahan Bacaan dan Peraturan Perundang-Undangan yang Disediakan				12 Dokumen	1.332.000,00	Kab. Purworejo, Semua Kecamatan, Semua Kel/Desa	DANA ALOKASI UMUM (DAU)	-	-	Aparatur		4.950.000,00	DINAS KOMUNIKASI, INFORMATIKA, STATISTIK DAN PERSANDIAN
2	16	01	2.06	0007	Penyediaan Bahan/Material											
			Jumlah Paket Bahan/Material yang Disediakan				15 Paket	10.288.700,00	Kab. Purworejo, Semua Kecamatan, Semua Kel/Desa	DANA ALOKASI UMUM (DAU)	-	-	Aparatur		11.000.000,00	DINAS KOMUNIKASI, INFORMATIKA, STATISTIK DAN PERSANDIAN
2	16	01	2.06	0008	Fasilitasi Kunjungan Tamu											
			Jumlah Laporan Fasilitas Kunjungan Tamu				12 Laporan	2.756.000,00	Kab. Purworejo, Semua Kecamatan, Semua Kel/Desa	DANA ALOKASI UMUM (DAU)	-	-	Aparatur		5.500.000,00	DINAS KOMUNIKASI, INFORMATIKA, STATISTIK DAN PERSANDIAN
2	16	01	2.06	0009	Penyelenggaraan Rapat Koordinasi dan Konsultasi SKPD											
			Jumlah Laporan Penyelenggaraan Rapat Koordinasi dan Konsultasi SKPD				12 Laporan	17.564.000,00	Kab. Purworejo, Semua Kecamatan, Semua Kel/Desa	DANA ALOKASI UMUM (DAU)	-	-	Aparatur		55.000.000,00	DINAS KOMUNIKASI, INFORMATIKA, STATISTIK DAN PERSANDIAN
2	16	01	2.06	0010	Penatausahaan Arsip Dinamis pada SKPD											
			Jumlah Dokumen Penatausahaan Arsip Dinamis pada SKPD				2 Dokumen	9.803.200,00	Kab. Purworejo, Semua Kecamatan, Semua Kel/Desa	DANA ALOKASI UMUM (DAU)	-	-	Aparatur		2.200.000,00	DINAS KOMUNIKASI, INFORMATIKA, STATISTIK DAN PERSANDIAN
2	16	01	2.08		Penyediaan Jasa Penunjang Urusan Pemerintahan Daerah											
			Jasa Penunjang Urusan Pemerintahan Daerah yang Disediakan				12 Bulan	146.754.000,00			-	-	Aparatur	-	182.314.000,00	
2	16	01	2.08	0002	Penyediaan Jasa Komunikasi, Sumber Daya Air dan Listrik											
			Jumlah Laporan Penyediaan Jasa Komunikasi, Sumber Daya Air dan Listrik yang Disediakan				12 Laporan	102.000.000,00	Kab. Purworejo, Semua Kecamatan, Semua Kel/Desa	DANA ALOKASI UMUM (DAU)	-	-	Aparatur		112.134.000,00	DINAS KOMUNIKASI, INFORMATIKA, STATISTIK DAN PERSANDIAN
2	16	01	2.08	0004	Penyediaan Jasa Pelayanan Umum Kantor											
			Jumlah Laporan Penyediaan Jasa Pelayanan Umum Kantor yang Disediakan				12 Laporan	44.754.000,00	Kab. Purworejo, Semua Kecamatan, Semua Kel/Desa	DANA ALOKASI UMUM (DAU)	-	-	Aparatur		70.180.000,00	DINAS KOMUNIKASI, INFORMATIKA, STATISTIK DAN PERSANDIAN
2	16	01	2.09		Pemeliharaan Barang Milik Daerah Penunjang Urusan Pemerintahan Daerah yang Dipelihara											
			Barang Milik Daerah (BMD) Penunjang Urusan Pemerintahan Daerah yang Dipelihara				5 Jenis	232.496.800,00			-	-	Aparatur	-	451.999.900,00	
2	16	01	2.09	0001	Penyediaan Jasa Pemeliharaan, Biaya Pemeliharaan, dan Pajak Kendaraan Perorangan Dinas atau Kendaraan Dinas Jabatan											
			Jumlah Kendaraan Perorangan Dinas atau Kendaraan Dinas Jabatan yang Dipelihara dan dibayarkan Pajaknya				2 Unit	74.830.000,00	Kab. Purworejo, Semua Kecamatan, Semua Kel/Desa	DANA ALOKASI UMUM (DAU)	-	-	Aparatur		88.000.000,00	DINAS KOMUNIKASI, INFORMATIKA, STATISTIK DAN PERSANDIAN
2	16	01	2.09	0002	Penyediaan Jasa Pemeliharaan, Biaya Pemeliharaan, Pajak dan Perizinan Kendaraan Dinas Operasional atau Lapangan											
			Jumlah Kendaraan Dinas Operasional atau Lapangan yang Dipelihara dan dibayarkan Pajak dan Perizinannya				7 Unit	27.650.000,00	Kab. Purworejo, Semua Kecamatan, Semua Kel/Desa	DANA ALOKASI UMUM (DAU)	-	-	Aparatur		178.299.000,00	DINAS KOMUNIKASI, INFORMATIKA, STATISTIK DAN PERSANDIAN
2	16	01	2.09	0005	Pemeliharaan Mebel											
			Jumlah Mebel yang Dipelihara				125 Unit	10.000.000,00	Kab. Purworejo, Semua Kecamatan, Semua Kel/Desa	DANA ALOKASI UMUM (DAU)	-	-	Aparatur		13.200.000,00	DINAS KOMUNIKASI, INFORMATIKA, STATISTIK DAN PERSANDIAN
2	16	01	2.09	0006	Pemeliharaan Peralatan dan Mesin Lainnya											
			Jumlah Peralatan dan Mesin Lainnya yang Dipelihara				137 Unit	64.602.000,00	Kab. Purworejo, Semua Kecamatan, Semua Kel/Desa	DANA ALOKASI UMUM (DAU)	-	-	Aparatur		77.000.000,00	DINAS KOMUNIKASI, INFORMATIKA, STATISTIK DAN PERSANDIAN
2	16	01	2.09	0009	Pemeliharaan/Rehabilitasi Gedung Kantor dan Bangunan Lainnya											
			Jumlah Gedung Kantor dan Bangunan Lainnya yang Dipelihara/Direhabilitasi				1 Unit	48.595.800,00	Kab. Purworejo, Semua Kecamatan, Semua Kel/Desa	DANA ALOKASI UMUM (DAU)	-	-	Aparatur		88.000.000,00	DINAS KOMUNIKASI, INFORMATIKA, STATISTIK DAN PERSANDIAN
2	16	01	2.09	0010	Pemeliharaan/Rehabilitasi Sarana dan Prasarana Gedung Kantor atau Bangunan Lainnya											

No	Kode	Urusan / Bidang Urusan / Program / Kegiatan / Sub Kegiatan	Indikator Program / Kegiatan / Sub Kegiatan	Target Akhir Periode Renstra OPD	Realisasi Capaian RENJA OPD Tahun 2024	Prakiraan Capaian Target RENJA OPD Tahun 2025	Capaian Kinerja Dan Kerangka Pendanaan						Kelompok Sasaran	Prakiraan Maju Rencana Tahun 2027		Perangkat Daerah Penanggung Jawab
							Target 2026	Pagu Indikatif (Rp)	Lokasi	Sumber Dana	Prioritas			Target	Pagu Indikatif (Rp)	
											Nasional	Daerah				
1	2	3	4	5	6	7	8	9	10	11	12	13	14	15	16	17
			Jumlah Sarana dan Prasarana Gedung Kantor atau Bangunan Lainnya yang Dipelihara/Direhabilitasi				11 Unit	6.819.000,00	Kab. Purworejo, Semua Kecamatan, Semua Kel/Desa	DANA ALOKASI UMUM (DAU)	-	-	Aparatur		7.500.900,00	DINAS KOMUNIKASI, INFORMATIKA, STATISTIK DAN PERSANDIAN
2	2 16 02	PROGRAM PENGELOLAAN INFORMASI DAN KOMUNIKASI PUBLIK	Persentase Masyarakat yang Menjadi Sasaran Penyebaran Informasi Publik, Mengetahui Kebijakan dan Program Prioritas Pemerintah dan Pemerintah Daerah Kabupaten	-			63 %	1.149.501.133,00						-	1.849.691.433,00	
	2 16 02 2.01	Pengelolaan Informasi dan Komunikasi Publik Pemerintah Daerah Kabupaten/Kota	Persentase komunitas masyarakat/mitra strategis pemerintah daerah kab/kota yang menyebarkan informasi dan kebijakan pemerintah dan pemerintah kab/kota	-			100 %	1.149.501.133,00			-	-	Aparatur dan Masyarakat	-	1.849.691.433,00	
2	2 16 02 2.01 0014	Relasi Media	Jumlah aktivitas relasi media kepada media yang memenuhi kriteria sebagai berikut: 1. terverifikasi dewan pers, dan 2. terdaftar di Dinas Kominfo, dan 3. aktif dalam kegiatan relasi media				1 Laporan	218.026.600,00	Kab. Purworejo, Semua Kecamatan, Semua Kel/Desa	PENDAPATAN ASLI DAERAH (PAD)	-	-	Aparatur dan Masyarakat		376.555.630,00	DINAS KOMUNIKASI, INFORMATIKA, STATISTIK DAN PERSANDIAN
2	2 16 02 2.01 0015	Kemitraan Komunikasi dengan Komunitas Informasi Masyarakat	Jumlah Komunitas Informasi yang aktif mendiseminasikan informasi dan terdaftar di Dinas Kominfo				6 Komunitas	12.669.200,00	Kab. Purworejo, Semua Kecamatan, Semua Kel/Desa	PENDAPATAN ASLI DAERAH (PAD)	-	-	Aparatur dan Masyarakat		95.817.480,00	DINAS KOMUNIKASI, INFORMATIKA, STATISTIK DAN PERSANDIAN
2	2 16 02 2.01 0017	Pelayanan Informasi Publik	Jumlah permohonan Informasi Publik yang diselesaikan sesuai peraturan perundangan				10 Permohonan	115.994.000,00	Kab. Purworejo, Semua Kecamatan, Semua Kel/Desa	PENDAPATAN ASLI DAERAH (PAD)	-	-	Aparatur dan Masyarakat		209.545.864,00	DINAS KOMUNIKASI, INFORMATIKA, STATISTIK DAN PERSANDIAN
2	2 16 02 2.01 0019	Monitoring Informasi Kebijakan, Opini, dan Aspirasi Publik	Jumlah rekomendasi komunikasi terhadap isu publik yang berkembang dan usulan agenda komunikasi prioritas Pemerintah Daerah				2 Rekomendasi	122.282.600,00	Kab. Purworejo, Semua Kecamatan, Semua Kel/Desa	PENDAPATAN ASLI DAERAH (PAD)	-	-	Aparatur dan Masyarakat		241.186.880,00	DINAS KOMUNIKASI, INFORMATIKA, STATISTIK DAN PERSANDIAN
2	2 16 02 2.01 0020	Diseminasi Informasi	Persentase khalayak yang terpapar informasi publik				100 Persentase	289.940.933,00	Kab. Purworejo, Semua Kecamatan, Semua Kel/Desa	DBH CUKAI HASIL TEMBAKAU (CHT)	-	-	Aparatur dan Masyarakat		289.940.933,00	DINAS KOMUNIKASI, INFORMATIKA, STATISTIK DAN PERSANDIAN
2	2 16 02 2.01 0021	Pengelolaan Media Komunikasi Publik	Jumlah media komunikasi publik milik pemerintah daerah yang dikelola maupun pemanfaatan media berbayar sesuai kriteria/uknis				2 Media	357.750.300,00	Kab. Purworejo, Semua Kecamatan, Semua Kel/Desa	PENDAPATAN ASLI DAERAH (PAD)	-	-	Aparatur dan Masyarakat		461.791.902,00	DINAS KOMUNIKASI, INFORMATIKA, STATISTIK DAN PERSANDIAN
2	2 16 02 2.01 0023	Penyusunan Konten	Jumlah Konten Informasi Publik				4 Konten	20.502.000,00	Kab. Purworejo, Semua Kecamatan, Semua Kel/Desa	PENDAPATAN ASLI DAERAH (PAD)	-	-	Aparatur dan Masyarakat		75.632.744,00	DINAS KOMUNIKASI, INFORMATIKA, STATISTIK DAN PERSANDIAN
2	2 16 02 2.01 0024	Penguatan Kapasitas Sumber Daya Manusia Komunikasi Publik	Jumlah ASN bidang komunikasi publik yang difasilitasi mengikuti bimtek/pelatihan				50 Orang	12.335.500,00	Kab. Purworejo, Semua Kecamatan, Semua Kel/Desa	PENDAPATAN ASLI DAERAH (PAD)	-	-	Aparatur dan Masyarakat		99.220.000,00	DINAS KOMUNIKASI, INFORMATIKA, STATISTIK DAN PERSANDIAN
3	2 16 03	PROGRAM PENGELOLAAN APLIKASI INFORMATIKA	Persentase Organisasi Perangkat Daerah (OPD) yang terhubung dengan akses internet yang disediakan oleh Dinas Kominfo	-			100 %	3.670.687.800,00						-	6.500.928.390,00	
	2 16 03 2.01	Pengelolaan Nama Domain yang Telah Ditetapkan oleh Pemerintah Pusat dan Sub Domain di Lingkup Pemerintah Daerah Kabupaten/Kota	Persentase kegiatan (event), perangkat daerah dan pelayanan publik pada Pemerintah Daerah yang dimanfaatkan secara daring dengan memanfaatkan domain dan sub domain Instansi Penyelenggara Negara sesuai dengan Peraturan Menteri Kominfo Nomor 5 Tahun 2015 tentang Registrasi Nama Domain Instansi Penyelenggara Negara	-			100 %	100.496.100,00			-	-	Aparatur dan Masyarakat	-	115.500.000,00	
2	2 16 03 2.01 0004	Pengelolaan Nama Domain dan Sub Domain Penyelenggaraan Pemerintah Daerah dan Pengelolaan Nama Domain Pemerintah Desa														

No	Kode	Urusan / Bidang Urusan / Program / Kegiatan / Sub Kegiatan	Indikator Program / Kegiatan / Sub Kegiatan	Target Akhir Periode Renstra OPD	Realisasi Capaian RENJA OPD Tahun 2024	Prakiraan Capaian Target RENJA OPD Tahun 2025	Capaian Kinerja Dan Kerangka Pendanaan					Kelompok Sasaran	Prakiraan Maju Rencana Tahun 2027		Perangkat Daerah Penanggung Jawab	
							Target 2026	Pagu Indikatif (Rp)	Lokasi	Sumber Dana	Prioritas		Target	Pagu Indikatif (Rp)		
											Nasional					Daerah
1	2	3	4	5	6	7	8	9	10	11	12	13	14	15	16	17
			Jumlah Dokumen Pengelolaan Nama Domain dan Sub Domain Pemerintah Daerah serta Domain Pemerintah Desa				1 Dokumen	100.496.100,00	Kab. Purworejo, Semua Kecamatan, Semua Kel/Desa	PENDAPATAN ASLI DAERAH (PAD)	-	-	Aparatur dan Masyarakat		115.500.000,00	DINAS KOMUNIKASI, INFORMATIKA, STATISTIK DAN PERSANDIAN
2	16	03	2.02				100 %	3.570.191.700,00			-	-	Aparatur dan Masyarakat	-	6.385.428.390,00	
2	16	03	2.02	0019	Koordinasi pelaksanaan Manajemen SPBE											
					Jumlah Dokumen Koordinasi pelaksanaan Manajemen SPBE		4 Dokumen	6.606.400,00	Kab. Purworejo, Semua Kecamatan, Semua Kel/Desa	PENDAPATAN ASLI DAERAH (PAD)	-	-	Aparatur dan Masyarakat		20.100.000,00	DINAS KOMUNIKASI, INFORMATIKA, STATISTIK DAN PERSANDIAN
2	16	03	2.02	0024	Penyelenggaraan Jaringan Intra Pemerintah Daerah Kab/Kota											
					Jumlah perangkat daerah di pemerintah Kab/Kota yang terhubung dengan Jaringan Intra Pemerintah Daerah Kab/Kota		41 Perangkat Daerah	3.135.270.300,00	Kab. Purworejo, Semua Kecamatan, Semua Kel/Desa	PENDAPATAN ASLI DAERAH (PAD)	-	-	Aparatur dan Masyarakat		5.500.000.000,00	DINAS KOMUNIKASI, INFORMATIKA, STATISTIK DAN PERSANDIAN
2	16	03	2.02	0026	Fasilitasi penyelenggaraan Audit TIK sesuai kewenangan Dinas Kominfo											
					Jumlah Dokumen Fasilitasi dalam rangka penyelenggaraan Audit TIK sesuai kewenangan Dinas Kominfo		2 Dokumen	7.242.000,00	Kab. Purworejo, Semua Kecamatan, Semua Kel/Desa	PENDAPATAN ASLI DAERAH (PAD)	-	-	Aparatur dan Masyarakat		27.200.000,00	DINAS KOMUNIKASI, INFORMATIKA, STATISTIK DAN PERSANDIAN
2	16	03	2.02	0032	Koordinasi pembangunan dan/atau pengembangan Aplikasi Khusus yang sesuai dengan arsitektur dan peta rencana SPBE pemerintah daerah, serta pemanfaatan Aplikasi Umum SPBE											
					Jumlah aplikasi khusus yang dibangun dan/atau dikembangkan sesuai dengan ketentuan atau regulasi tentang standar teknis dan prosedur pembangunan dan pengembangan aplikasi SPBE		2 Aplikasi	222.313.000,00	Kab. Purworejo, Semua Kecamatan, Semua Kel/Desa	PENDAPATAN ASLI DAERAH (PAD)	-	-	Aparatur dan Masyarakat		307.969.200,00	DINAS KOMUNIKASI, INFORMATIKA, STATISTIK DAN PERSANDIAN
2	16	03	2.02	0035	Koordinasi dan Fasilitasi Promosi Literasi SPBE dan/atau kolaborasi penyelenggaraan SPBE											
					Jumlah laporan Pelaksanaan Kegiatan Fasilitasi Promosi Literasi SPBE dan/atau kolaborasi penyelenggaraan SPBE		4 Laporan	23.617.000,00	Kab. Purworejo, Semua Kecamatan, Semua Kel/Desa	PENDAPATAN ASLI DAERAH (PAD)	-	-	Aparatur dan Masyarakat		41.657.550,00	DINAS KOMUNIKASI, INFORMATIKA, STATISTIK DAN PERSANDIAN
2	16	03	2.02	0038	Koordinasi dan Fasilitasi Penyelenggaraan Kabupaten atau Kota Cerdas											
					Jumlah laporan pelaksanaan koordinasi dan fasilitasi penyelenggaraan Kabupaten/Kota Cerdas		3 Dokumen	175.143.000,00	Kab. Purworejo, Semua Kecamatan, Semua Kel/Desa	PENDAPATAN ASLI DAERAH (PAD)	-	-	Aparatur dan Masyarakat		488.501.640,00	DINAS KOMUNIKASI, INFORMATIKA, STATISTIK DAN PERSANDIAN
2	20				URUSAN PEMERINTAHAN BIDANG STATISTIK											
4	2	20	02		PROGRAM PENYELENGGARAAN STATISTIK SEKTORAL			100 %	129.068.800,00					-	275.000.000,00	
					Persentase organisasi perangkat daerah (OPD) yang menggunakan data statistik dalam menyusun perencanaan pembangunan daerah			129.068.800,00							275.000.000,00	
2	20	02	2.01		Penyelenggaraan Statistik Sektoral di Lingkungan Daerah Kabupaten/Kota									-	275.000.000,00	
					Layanan Statistik Sektoral		12 Bulan	129.068.800,00			-	-	Aparatur dan Masyarakat		275.000.000,00	
2	20	02	2.01	0017	Pengelolaan Kegiatan Statistik Sektoral Dalam Sistem Statistik Nasional											
					Persentase kegiatan statistik sektoral yang sudah mendapatkan rekomendasi dari pembina data statistik		100 %	72.940.800,00	Kab. Purworejo, Semua Kecamatan, Semua Kel/Desa	DANA ALOKASI UMUM (DAU)	-	-	Aparatur dan Masyarakat		110.000.000,00	DINAS KOMUNIKASI, INFORMATIKA, STATISTIK DAN PERSANDIAN
2	20	02	2.01	0019	Peningkatan Kualitas Statistik Sektoral											
					Persentase kegiatan statistik sektoral yang hasilnya dapat diakses oleh pengguna data		100 %	11.161.000,00	Kab. Purworejo, Semua Kecamatan, Semua Kel/Desa	DANA ALOKASI UMUM (DAU)	-	-	Aparatur dan Masyarakat		55.000.000,00	DINAS KOMUNIKASI, INFORMATIKA, STATISTIK DAN PERSANDIAN
2	20	02	2.01	0020	Peningkatan Kapasitas Kelembagaan Statistik Sektoral											
					Jumlah pegawai yang mendapatkan pelatihan di bidang statistik		50 Orang	44.967.000,00	Kab. Purworejo, Semua Kecamatan, Semua Kel/Desa	DANA ALOKASI UMUM (DAU)	-	-	Aparatur dan Masyarakat		110.000.000,00	DINAS KOMUNIKASI, INFORMATIKA, STATISTIK DAN PERSANDIAN
2	21				URUSAN PEMERINTAHAN BIDANG PERSANDIAN											
								338.806.400,00							473.283.800,00	
5	2	21	02		PROGRAM PENYELENGGARAAN PERSANDIAN UNTUK PENGAMANAN INFORMASI			86,06 %	338.806.400,00					-	473.283.800,00	
					Tingkat Keamanan Informasi Pemerintah			338.806.400,00							473.283.800,00	
2	21	02	2.01		Penyelenggaraan Persandian untuk Pengamanan Informasi Pemerintah Daerah Kabupaten/Kota									-	473.283.800,00	
					Persentase Perangkat Daerah yang Telah Menggunakan Sandi dalam Komunikasi Perangkat Daerah		100 %	338.806.400,00			-	-	Aparatur		473.283.800,00	
2	21	02	2.01	0006	Pengelolaan Sumber Daya Keamanan Informasi dan Persandian Pemerintah Daerah berdasarkan Analisis Kebutuhan											

No	Kode	Urusan / Bidang Urusan / Program / Kegiatan / Sub Kegiatan	Indikator Program / Kegiatan / Sub Kegiatan	Target Akhir Periode Renstra OPD	Realisasi Capaian RENJA OPD Tahun 2024	Prakiraan Capaian Target RENJA OPD Tahun 2025	Capaian Kinerja Dan Kerangka Pendanaan						Kelompok Sasaran	Prakiraan Maju Rencana Tahun 2027		Perangkat Daerah Penanggung Jawab
							Target 2026	Pagu Indikatif (Rp)	Lokasi	Sumber Dana	Prioritas			Target	Pagu Indikatif (Rp)	
											Nasional	Daerah				
1							1 Laporan	48.949.000,00	Kab. Purworejo, Semua Kecamatan, Semua Kel/Desa	DANA ALOKASI UMUM (DAU)	-	-	Aparatur		84.693.400,00	DINAS KOMUNIKASI, INFORMATIKA, STATISTIK DAN PERSANDIAN
2	21	02	2.01	0007	Penyediaan Layanan Keamanan Informasi dan Persandian Pemerintah Daerah											
							41 Perangkat Daerah	95.729.100,00	Kab. Purworejo, Semua Kecamatan, Semua Kel/Desa	DANA ALOKASI UMUM (DAU)	-	-	Aparatur		72.655.000,00	DINAS KOMUNIKASI, INFORMATIKA, STATISTIK DAN PERSANDIAN
2	21	02	2.01	0008	Penetapan Kebijakan Tata Kelola Keamanan Informasi dan Persandian Pemerintah Daerah											
							1 Dokumen	194.128.300,00	Kab. Purworejo, Semua Kecamatan, Semua Kel/Desa	DANA ALOKASI UMUM (DAU)	-	-	Aparatur		315.935.400,00	DINAS KOMUNIKASI, INFORMATIKA, STATISTIK DAN PERSANDIAN
							J U M L A H	9.766.880.329,00						13.747.203.993,00		

**DINAS KOPERASI, USAHA KECIL, MENENGAH DAN PERDAGANGAN KABUPATEN PURWOREJO
TAHUN 2026**

No	Kode	Urusan / Bidang Urusan / Program / Kegiatan / Sub Kegiatan	Indikator Program / Kegiatan / Sub Kegiatan	Target Akhir Periode Renstra OPD	Realisasi Capaian RENJA OPD Tahun 2024	Prakiraan Capaian Target RENJA OPD Tahun 2025	Capaian Kinerja Dan Kerangka Pendanaan					Kelompok Sasaran	Prakiraan Maju Rencana Tahun 2027		Perangkat Daerah Penanggung Jawab				
							Target 2026	Pagu Indikatif (Rp)	Lokasi	Sumber Dana	Prioritas		Target	Pagu Indikatif (Rp)					
											Nasional					Daerah			
1			DINAS KOPERASI, USAHA KECIL, MENENGAH DAN PERDAGANGAN																
2			URUSAN PEMERINTAHAN WAJIB YANG TIDAK BERKAITAN DENGAN PELAYANAN DASAR																
2	17		URUSAN PEMERINTAHAN BIDANG KOPERASI, USAHA KECIL, DAN MENENGAH																
1	2	17	01	PROGRAM PENUNJANG URUSAN PEMERINTAHAN DAERAH KABUPATEN/KOTA	Persentase Pelaksanaan Penunjang Urusan Pemerintahan Daerah Kabupaten	-				100 %	12.505.109.309,00						21.273.000.000,00		
	2	17	01	2.01	Perencanaan, Penganggaran, dan Evaluasi Kinerja Perangkat Daerah	Jumlah Dokumen Perencanaan, Penganggaran, dan Evaluasi Kinerja Perangkat Daerah	-			23 Dokumen	16.886.000,00				Aparatur	-	27.000.000,00		
	2	17	01	2.01	0001	Penyusunan Dokumen Perencanaan Perangkat Daerah	Jumlah Dokumen Perencanaan Perangkat Daerah			22 Dokumen	16.126.000,00	Kab. Purworejo, Semua Kecamatan, Semua Kel/Desa	DANA ALOKASI UMUM (DAU)	-	-	Aparatur	-	25.000.000,00	DINAS KOPERASI, USAHA KECIL, MENENGAH DAN PERDAGANGAN
	2	17	01	2.01	0008	Penyelenggaraan Walidata Pendukung Statistik Sektoral Daerah	Jumlah Dokumen Hasil Penyelenggaraan Walidata Pendukung Statistik Sektoral Daerah			1 Dokumen	760.000,00	Kab. Purworejo, Semua Kecamatan, Semua Kel/Desa	DANA ALOKASI UMUM (DAU)	-	-	Aparatur	-	2.000.000,00	DINAS KOPERASI, USAHA KECIL, MENENGAH DAN PERDAGANGAN
	2	17	01	2.02	Administrasi Keuangan Perangkat Daerah	Jumlah Laporan Administrasi Keuangan Perangkat Daerah	-			1 Laporan	11.872.244.809,00				Aparatur	-	20.000.000.000,00		
	2	17	01	2.02	0001	Penyediaan Gaji dan Tunjangan ASN	Jumlah Orang yang Menerima Gaji dan Tunjangan ASN			118 Orang/bulan	11.872.244.809,00	Kab. Purworejo, Semua Kecamatan, Semua Kel/Desa	DANA ALOKASI UMUM (DAU)	-	-	Aparatur	-	20.000.000.000,00	DINAS KOPERASI, USAHA KECIL, MENENGAH DAN PERDAGANGAN
	2	17	01	2.03	Administrasi Barang Milik Daerah pada Perangkat Daerah	Jumlah Laporan Administrasi Barang Milik Daerah pada Perangkat Daerah	-			11 Laporan	3.230.000,00				Aparatur	-	12.000.000,00		
	2	17	01	2.03	0006	Penatausahaan Barang Milik Daerah pada SKPD	Jumlah Laporan Penatausahaan Barang Milik Daerah pada SKPD			11 Laporan	3.230.000,00	Kab. Purworejo, Semua Kecamatan, Semua Kel/Desa	DANA ALOKASI UMUM (DAU)	-	-	Aparatur	-	12.000.000,00	DINAS KOPERASI, USAHA KECIL, MENENGAH DAN PERDAGANGAN
	2	17	01	2.04	Administrasi Pendapatan Daerah Kewenangan Perangkat Daerah	Jumlah Laporan Administrasi Pendapatan Daerah Kewenangan Perangkat Daerah	-			16 Laporan	5.403.400,00				Aparatur	-	15.000.000,00		
	2	17	01	2.04	0007	Pelaporan Pengelolaan Retribusi Daerah	Jumlah Laporan Pengelolaan Retribusi Daerah			16 Dokumen	5.403.400,00	Kab. Purworejo, Semua Kecamatan, Semua Kel/Desa	DANA ALOKASI UMUM (DAU)	-	-	Aparatur	-	15.000.000,00	DINAS KOPERASI, USAHA KECIL, MENENGAH DAN PERDAGANGAN
	2	17	01	2.05	Administrasi Kepegawaian Perangkat Daerah	Jumlah Dokumen Administrasi Kepegawaian Perangkat Daerah	-			17 Dokumen	1.140.000,00				Aparatur	-	5.000.000,00		
	2	17	01	2.05	0003	Pendataan dan Pengolahan Administrasi Kepegawaian	Jumlah Dokumen Pendataan dan Pengolahan Administrasi Kepegawaian			17 Dokumen	1.140.000,00	Kab. Purworejo, Semua Kecamatan, Semua Kel/Desa	DANA ALOKASI UMUM (DAU)	-	-	Aparatur	-	5.000.000,00	DINAS KOPERASI, USAHA KECIL, MENENGAH DAN PERDAGANGAN
	2	17	01	2.06	Administrasi Umum Perangkat Daerah	Jumlah Dokumen Administrasi Umum Perangkat Daerah	-			6 Dokumen	178.557.900,00				Aparatur	-	306.000.000,00		
	2	17	01	2.06	0003	Penyediaan Peralatan Rumah Tangga	Jumlah Paket Peralatan Rumah Tangga yang Disediakan			12 Paket	4.680.500,00	Kab. Purworejo, Semua Kecamatan, Semua Kel/Desa	DANA ALOKASI UMUM (DAU)	-	-	Aparatur	-	6.000.000,00	DINAS KOPERASI, USAHA KECIL, MENENGAH DAN PERDAGANGAN
	2	17	01	2.06	0004	Penyediaan Bahan Logistik Kantor	Jumlah Paket Bahan Logistik Kantor yang Disediakan			1 Paket	66.066.000,00	Kab. Purworejo, Semua Kecamatan, Semua Kel/Desa	DANA ALOKASI UMUM (DAU)	-	-	Aparatur	-	75.000.000,00	DINAS KOPERASI, USAHA KECIL, MENENGAH DAN PERDAGANGAN
	2	17	01	2.06	0005	Penyediaan Barang Cetak dan Pengandaan	Jumlah Paket Barang Cetak dan Pengandaan yang Disediakan			3 Paket	15.444.000,00	Kab. Purworejo, Semua Kecamatan, Semua Kel/Desa	DANA ALOKASI UMUM (DAU)	-	-	Aparatur	-	25.000.000,00	DINAS KOPERASI, USAHA KECIL, MENENGAH DAN PERDAGANGAN
	2	17	01	2.06	0007	Penyediaan Bahan/Material	Jumlah Paket Bahan/Material yang Disediakan			22 Paket	17.544.400,00	Kab. Purworejo, Semua Kecamatan, Semua Kel/Desa	DANA ALOKASI UMUM (DAU)	-	-	Aparatur	-	30.000.000,00	DINAS KOPERASI, USAHA KECIL, MENENGAH DAN PERDAGANGAN
	2	17	01	2.06	0009	Penyelenggaraan Rapat Koordinasi dan Konsultasi SKPD													

No	Kode	Urusan / Bidang Urusan / Program / Kegiatan / Sub Kegiatan	Indikator Program / Kegiatan / Sub Kegiatan	Target Akhir Periode Renstra OPD	Realisasi Capaian RENJA OPD Tahun 2024	Prakiraan Capaian Target RENJA OPD Tahun 2025	Capaian Kinerja Dan Kerangka Pendanaan						Kelompok Sasaran	Prakiraan Maju Rencana Tahun 2027		Perangkat Daerah Penanggung Jawab
							Target 2026	Pagu Indikatif (Rp)	Lokasi	Sumber Dana	Prioritas			Target	Pagu Indikatif (Rp)	
											Nasional	Daerah				
1							12 Laporan	74.823.000,00	Kab. Purworejo, Semua Kecamatan, Semua Kel/Desa	DANA ALOKASI UMUM (DAU)	-	-	Aparatur		170.000.000,00	DINAS KOPERASI, USAHA KECIL, MENENGAH DAN PERDAGANGAN
2	17	01	2.08				24 laporan	140.934.200,00			-	-	Aparatur	-	190.000.000,00	
2	17	01	2.08	0002	Penyediaan Jasa Komunikasi, Sumber Daya Air dan Listrik		12 Laporan	85.266.200,00	Kab. Purworejo, Semua Kecamatan, Semua Kel/Desa	DANA ALOKASI UMUM (DAU)	-	-	Aparatur		120.000.000,00	DINAS KOPERASI, USAHA KECIL, MENENGAH DAN PERDAGANGAN
2	17	01	2.08	0004	Penyediaan Jasa Pelayanan Umum Kantor		12 Laporan	55.668.000,00	Kab. Purworejo, Semua Kecamatan, Semua Kel/Desa	DANA ALOKASI UMUM (DAU)	-	-	Aparatur		70.000.000,00	DINAS KOPERASI, USAHA KECIL, MENENGAH DAN PERDAGANGAN
2	17	01	2.09				5 Laporan	286.713.000,00			-	-	Aparatur	-	718.000.000,00	
2	17	01	2.09	0001	Penyediaan Jasa Pemeliharaan, Biaya Pemeliharaan, dan Pajak Kendaraan Perorangan Dinas atau Kendaraan Dinas Jabatan		1 Unit	39.950.000,00	Kab. Purworejo, Semua Kecamatan, Semua Kel/Desa	DANA ALOKASI UMUM (DAU)	-	-	Aparatur		60.000.000,00	DINAS KOPERASI, USAHA KECIL, MENENGAH DAN PERDAGANGAN
2	17	01	2.09	0002	Penyediaan Jasa Pemeliharaan, Biaya Pemeliharaan, Pajak dan Perizinan Kendaraan Dinas Operasional atau Lapangan		16 Unit	159.940.000,00	Kab. Purworejo, Semua Kecamatan, Semua Kel/Desa	DANA ALOKASI UMUM (DAU)	-	-	Aparatur		300.000.000,00	DINAS KOPERASI, USAHA KECIL, MENENGAH DAN PERDAGANGAN
2	17	01	2.09	0006	Pemeliharaan Peralatan dan Mesin Lainnya		27 Unit	19.350.000,00	Kab. Purworejo, Semua Kecamatan, Semua Kel/Desa	DANA ALOKASI UMUM (DAU)	-	-	Aparatur		45.000.000,00	DINAS KOPERASI, USAHA KECIL, MENENGAH DAN PERDAGANGAN
2	17	01	2.09	0009	Pemeliharaan/Rehabilitasi Gedung Kantor dan Bangunan Lainnya		2 Unit	60.450.000,00	Kab. Purworejo, Semua Kecamatan, Semua Kel/Desa	DANA ALOKASI UMUM (DAU)	-	-	Aparatur		150.000.000,00	DINAS KOPERASI, USAHA KECIL, MENENGAH DAN PERDAGANGAN
2	17	01	2.09	0010	Pemeliharaan/Rehabilitasi Sarana dan Prasarana Gedung Kantor atau Bangunan Lainnya		12 Unit	7.023.000,00	Kab. Purworejo, Semua Kecamatan, Semua Kel/Desa	DANA ALOKASI UMUM (DAU)	-	-	Aparatur		163.000.000,00	DINAS KOPERASI, USAHA KECIL, MENENGAH DAN PERDAGANGAN
2	2	17	03		PROGRAM PENGAWASAN DAN PEMERIKSAAN KOPERASI		44,01 %	14.240.000,00						-	100.000.000,00	
2	17	03	2.01				284 Laporan	14.240.000,00			-	-	Masyarakat	-	100.000.000,00	
2	17	03	2.01	0004	Pelaksanaan Proses Pemeriksaan dan Pengawasan Koperasi yang Wilayah Keanggotaannya Daerah Kabupaten/Kota		284 Unit Usaha	14.240.000,00	Kab. Purworejo, Semua Kecamatan, Semua Kel/Desa	PENDAPATAN ASLI DAERAH (PAD)	-	-	Masyarakat		100.000.000,00	DINAS KOPERASI, USAHA KECIL, MENENGAH DAN PERDAGANGAN
3	2	17	04		PROGRAM PENILAIAN KESEHATAN KSP/USP KOPERASI		53,57 %	40.842.500,00						-	50.000.000,00	
2	17	04	2.01				120 koperasi	40.842.500,00			-	-	Masyarakat	-	50.000.000,00	
2	17	04	2.01	0001	Pelaksanaan Penilaian Kesehatan KSP/USP Koperasi Kewenangan Kabupaten/Kota		224 Unit Usaha	40.842.500,00	Kab. Purworejo, Semua Kecamatan, Semua Kel/Desa	PENDAPATAN ASLI DAERAH (PAD)	-	-	Masyarakat		50.000.000,00	DINAS KOPERASI, USAHA KECIL, MENENGAH DAN PERDAGANGAN
4	2	17	05		PROGRAM PENDIDIKAN DAN LATIHAN PERKOPERASIAN		41,28 %	214.876.600,00						-	210.000.000,00	

No	Kode	Usuran / Bidang Usuran / Program / Kegiatan / Sub Kegiatan	Indikator Program / Kegiatan / Sub Kegiatan	Target Akhir Periode Renstra OPD	Realisasi Capaian RENJA OPD Tahun 2024	Prakiraan Capaian Target RENJA OPD Tahun 2025	Capaian Kinerja Dan Kerangka Pendanaan					Kelompok Sasaran	Prakiraan Maju Rencana Tahun 2027		Perangkat Daerah Penanggung Jawab			
							Target 2026	Pagu Indikatif (Rp)	Lokasi	Sumber Dana	Prioritas		Target	Pagu Indikatif (Rp)				
											Nasional					Daerah		
1	2	3	4	5	6	7	8	9	10	11	12	13	14	15	16	17		
	2 17 05 2.01	Pendidikan dan Latihan Perkoperasian Bagi Koperasi yang Wilayah Keanggotaan dalam Daerah Kabupaten/Kota	Jumlah Koperasi yang Ditingkatkan Kualitas SDMnya	-			460 Koperasi	214.876.600,00				-	-	Masyarakat	-	210.000.000,00		
	2 17 05 2.01 0001	Peningkatan Pemahaman dan Pengetahuan Perkoperasian serta Kapasitas dan Kompetensi SDM Koperasi						2140 Orang	214.876.600,00	Kab. Purworejo, Semua Kecamatan, Semua Kel/Desa	PENDAPATAN ASLI DAERAH (PAD)	-	-	Masyarakat		210.000.000,00	DINAS KOPERASI, USAHA KECIL, MENENGAH DAN PERDAGANGAN	
5	2 17 06	PROGRAM PEMBERDAYAAN DAN PERLINDUNGAN KOPERASI	Persentase Koperasi Aktif yang Berkembang Usahanya	-			3,52 %	62.974.900,00						Masyarakat	-	120.000.000,00		
	2 17 06 2.01	Pemberdayaan dan Perlindungan Koperasi yang Keanggotaannya dalam Daerah Kabupaten/Kota	Jumlah Koperasi yang Berkembang Usahanya	-			10 Unit Usaha	62.974.900,00				-	-	Masyarakat	-	120.000.000,00		
	2 17 06 2.01 0004	Fasilitasi Kemitraan Koperasi yang Keanggotaannya Daerah Kabupaten/Kota						50 Unit Usaha	9.758.200,00	Kab. Purworejo, Semua Kecamatan, Semua Kel/Desa	DANA ALOKASI UMUM (DAU)	-	-	Masyarakat		30.000.000,00	DINAS KOPERASI, USAHA KECIL, MENENGAH DAN PERDAGANGAN	
	2 17 06 2.01 0009	Pemberdayaan Koperasi dengan Keanggotaan Daerah Kabupaten/Kota						10 Unit Usaha	53.216.700,00	Kab. Purworejo, Semua Kecamatan, Semua Kel/Desa	DANA ALOKASI UMUM (DAU)	-	-	Masyarakat		90.000.000,00	DINAS KOPERASI, USAHA KECIL, MENENGAH DAN PERDAGANGAN	
6	2 17 07	PROGRAM PEMBERDAYAAN USAHA MENENGAH, USAHA KECIL, DAN USAHA MIKRO (UMKM)	Persentase UMKM yang Berkualitas	-			11,87 %	517.520.100,00						Masyarakat	-	779.000.000,00		
	2 17 07 2.01	Pemberdayaan Usaha Mikro yang Dilakukan Melalui Pendataan, Kemitraan, Kemudahan Perizinan, Penguatan Kelembagaan dan Koordinasi dengan Para Pemangku Kepentingan	Jumlah Usaha Mikro yang Dibina, Terdata, Melaksanakan Kemitraan, Legalitas, Kelembagaan, Koordinasi dan Sinkronisasi dengan Para Pemangku Kepentingan	-			3090 UMKM	517.520.100,00				-	-	Masyarakat	-	779.000.000,00		
	2 17 07 2.01 0002	Pemberdayaan Melalui Kemitraan Usaha Mikro						200 Unit Usaha	17.571.300,00	Kab. Purworejo, Semua Kecamatan, Semua Kel/Desa	PENDAPATAN ASLI DAERAH (PAD)	-	-	Masyarakat		75.000.000,00	DINAS KOPERASI, USAHA KECIL, MENENGAH DAN PERDAGANGAN	
	2 17 07 2.01 0003	Fasilitasi Kemudahan Perizinan Usaha Mikro						150 Unit Usaha	22.595.500,00	Kab. Purworejo, Semua Kecamatan, Semua Kel/Desa	PENDAPATAN ASLI DAERAH (PAD)	-	-	Masyarakat		82.000.000,00	DINAS KOPERASI, USAHA KECIL, MENENGAH DAN PERDAGANGAN	
	2 17 07 2.01 0004	Pemberdayaan Kelembagaan Potensi dan Pengembangan Usaha Mikro						780 Unit Usaha	188.985.000,00	Kab. Purworejo, Semua Kecamatan, Semua Kel/Desa	PENDAPATAN ASLI DAERAH (PAD)	-	-	Masyarakat		272.000.000,00	DINAS KOPERASI, USAHA KECIL, MENENGAH DAN PERDAGANGAN	
	2 17 07 2.01 0005	Koordinasi dan Sinkronisasi dengan Para Pemangku Kepentingan dalam Pemberdayaan Usaha Mikro						270 Orang	29.703.400,00	Kab. Purworejo, Semua Kecamatan, Semua Kel/Desa	PENDAPATAN ASLI DAERAH (PAD)	-	-	Masyarakat		70.000.000,00	DINAS KOPERASI, USAHA KECIL, MENENGAH DAN PERDAGANGAN	
	2 17 07 2.01 0015	Peningkatan Pemahaman dan Pengetahuan UMKM serta Kapasitas dan Kompetensi SDM UMKM dan Kewirausahaan melalui Pendidikan dan Pelatihan						210 Orang	258.664.900,00	Kab. Purworejo, Semua Kecamatan, Semua Kel/Desa	PENDAPATAN ASLI DAERAH (PAD)	-	-	Masyarakat		280.000.000,00	DINAS KOPERASI, USAHA KECIL, MENENGAH DAN PERDAGANGAN	
7	2 17 08	PROGRAM PENGEMBANGAN UMKM	Persentase UMKM yang Mengalami Peningkatan Usaha	-			2 %	671.959.400,00						Masyarakat	-	950.000.000,00		
	2 17 08 2.01	Pengembangan Usaha Mikro dengan Orientasi Peningkatan Skala Usaha Menjadi Usaha Kecil	Jumlah Usaha Mikro yang Meningkatkan Menjadi Usaha Kecil	-			92 Unit usaha	671.959.400,00				-	-	Masyarakat	-	950.000.000,00		
	2 17 08 2.01 0005	Fasilitasi Inkubator Usaha Mikro						30 Unit Usaha	43.375.000,00	Kab. Purworejo, Semua Kecamatan, Semua Kel/Desa	DANA ALOKASI UMUM (DAU)	-	-	Masyarakat		150.000.000,00	DINAS KOPERASI, USAHA KECIL, MENENGAH DAN PERDAGANGAN	
	2 17 08 2.01 0006	Produksi dan Pengolahan, Pemasaran, Sumber Daya Manusia, serta Desain dan Teknologi																

No	Kode	Usuran / Bidang Usuran / Program / Kegiatan / Sub Kegiatan	Indikator Program / Kegiatan / Sub Kegiatan	Target Akhir Periode Renstra OPD	Realisasi Capaian RENJA OPD Tahun 2024	Prakiraan Capaian Target RENJA OPD Tahun 2025	Capaian Kinerja Dan Kerangka Pendanaan					Kelompok Sasaran	Prakiraan Maju Rencana Tahun 2027		Perangkat Daerah Penanggung Jawab		
							Target 2026	Pagu Indikatif (Rp)	Lokasi	Sumber Dana	Prioritas		Target	Pagu Indikatif (Rp)			
											Nasional					Daerah	
1	2	3	4	5	6	7	8	9	10	11	12	13	14	15	16	17	
			Jumlah Unit Usaha UMKM yang Mendapatkan Fasilitas Produksi dan Pengolahan, Pemasaran, Sumber Daya Manusia, Serta Desain dan Teknologi				3100 Unit Usaha	628.584.400,00	Kab. Purworejo, Semua Kecamatan, Semua Kel/Desa	PENDAPATAN ASLI DAERAH (PAD)	-	-	Masyarakat		800.000.000,00	DINAS KOPERASI, USAHA KECIL, MENENGAH DAN PERDAGANGAN	
3			URUSAN PEMERINTAHAN PILIHAN					3.835.388.350,00							11.588.750.000,00		
3	30		URUSAN PEMERINTAHAN BIDANG PERDAGANGAN					3.835.388.350,00							11.588.750.000,00		
8	3	30	03				PROGRAM PENINGKATAN SARANA DISTRIBUSI PERDAGANGAN	Persentase Pasar Daerah Menuju Pasar Ber-SNI	-		9,68 %	3.219.148.200,00			-	10.090.000.000,00	
3	30	03	2.01				Pembangunan dan Pengelolaan Sarana Distribusi Perdagangan	Sarana Distribusi Perdagangan yang Dikelola	-				Masyarakat	-	10.000.000.000,00		
3	30	03	2.01	0001			Penyediaan Sarana Distribusi Perdagangan	Jumlah Sarana Distribusi Perdagangan					Masyarakat		5.000.000.000,00	DINAS KOPERASI, USAHA KECIL, MENENGAH DAN PERDAGANGAN	
								0 Unit	0,00	Kab. Purworejo, Semua Kecamatan, Semua Kel/Desa	PAJAK BARANG DAN JASA TERTENTU (PBJT)	-	-	Masyarakat			
3	30	03	2.01	0002			Fasilitasi Pengelolaan Sarana Distribusi Perdagangan	Jumlah Fasilitas Pengelolaan Sarana Distribusi Perdagangan					Masyarakat		5.000.000.000,00	DINAS KOPERASI, USAHA KECIL, MENENGAH DAN PERDAGANGAN	
								31 Unit	3.187.250.100,00	Kab. Purworejo, Semua Kecamatan, Semua Kel/Desa	PAJAK BARANG DAN JASA TERTENTU (PBJT)	-	-	Masyarakat			
3	30	03	2.02				Pembinaan Terhadap Pengelola Sarana Distribusi Perdagangan Masyarakat di Wilayah Kerjanya	Jumlah Pengelola Sarana Distribusi Perdagangan yang Dibina	-				Masyarakat	-	90.000.000,00		
3	30	03	2.02	0001			Pembinaan dan Pengendalian Pengelola Sarana Distribusi Perdagangan	Jumlah Dokumen Hasil Pembinaan dan Pengendalian kepada Pengelola Sarana Distribusi Perdagangan					Masyarakat		90.000.000,00	DINAS KOPERASI, USAHA KECIL, MENENGAH DAN PERDAGANGAN	
								4 Dokumen	31.898.100,00	Kab. Purworejo, Semua Kecamatan, Semua Kel/Desa	PAJAK BARANG DAN JASA TERTENTU (PBJT)	-	-	Masyarakat			
9	3	30	04				PROGRAM STABILISASI HARGA BARANG KEBUTUHAN POKOK DAN BARANG PENTING	Disparitas Harga Persentase Distribusi Pupuk Bersubsidi Sampai dengan Kios Pupuk Lengkap	-		+10 % 94,45 %	114.140.800,00			-	455.000.000,00	
3	30	04	2.01				Menjamin Ketersediaan Barang Kebutuhan Pokok dan Barang Penting di Tingkat Daerah Kabupaten/ Kota	Terlaksananya Koordinasi Ketersediaan Barang Kebutuhan Pokok dan Barang Penting	-				Masyarakat	-	120.000.000,00		
3	30	04	2.01	0001			Koordinasi dan Sinkronisasi Ketersediaan Barang Kebutuhan Pokok dan Barang Penting di Tingkat Agen dan Pasar Rakyat	Jumlah Laporan Koordinasi dan Sinkronisasi Ketersediaan Barang Kebutuhan Pokok dan Barang Penting di Tingkat Agen dan Pasar Rakyat					Masyarakat		120.000.000,00	DINAS KOPERASI, USAHA KECIL, MENENGAH DAN PERDAGANGAN	
								4 Laporan	27.509.200,00	Kab. Purworejo, Semua Kecamatan, Semua Kel/Desa	PAJAK BARANG DAN JASA TERTENTU (PBJT)	-	-	Masyarakat			
3	30	04	2.02				Pengendalian Harga, dan Stok Barang Kebutuhan Pokok dan Barang Penting di Tingkat Pasar Kabupaten/Kota	Data Harga dan Stok Barang Kebutuhan Pokok dan Barang Penting	-				Masyarakat	-	170.000.000,00		
3	30	04	2.02	0001			Pemantauan Harga dan Stok Barang Kebutuhan Pokok dan Barang Penting pada Pelaku Usaha Distribusi Barang dalam 1 (Satu) Kabupaten/Kota	Jumlah Laporan Pemantauan Harga dan Stok Barang Kebutuhan Pokok dan Barang Penting pada Pelaku Usaha Distribusi Barang dalam 1 (Satu) Kabupaten/Kota					Masyarakat		90.000.000,00	DINAS KOPERASI, USAHA KECIL, MENENGAH DAN PERDAGANGAN	
								4 Laporan	36.535.000,00	Kab. Purworejo, Semua Kecamatan, Semua Kel/Desa	PAJAK BARANG DAN JASA TERTENTU (PBJT)	-	-	Masyarakat			
3	30	04	2.02	0002			Pemantauan Harga dan Stok Barang Kebutuhan Pokok dan Barang Penting pada Pasar Rakyat yang Terintegrasi dalam Sistem Informasi Perdagangan	Jumlah Laporan Pemantauan Harga dan Stok Barang Kebutuhan Pokok dan Barang Penting pada Pasar Rakyat yang Terintegrasi dalam Sistem Informasi Perdagangan					Masyarakat		80.000.000,00	DINAS KOPERASI, USAHA KECIL, MENENGAH DAN PERDAGANGAN	
								4 Laporan	25.846.600,00	Kab. Purworejo, Semua Kecamatan, Semua Kel/Desa	PAJAK BARANG DAN JASA TERTENTU (PBJT)	-	-	Masyarakat			
3	30	04	2.03				Pengawasan Pupuk dan Pestisida Bersubsidi di Tingkat Daerah Kabupaten/Kota	Dokumen Pengawasan Pupuk dan Pestisida Bersubsidi	-				Masyarakat	-	165.000.000,00		
3	30	04	2.03	0003			Pengawasan Penyaluran dan Penggunaan Pupuk dan Pestisida Bersubsidi	Jumlah Laporan Pengawasan Penyaluran dan Penggunaan Pupuk dan Pestisida Bersubsidi dengan Realisasi Minimal 90%					Masyarakat		165.000.000,00	DINAS KOPERASI, USAHA KECIL, MENENGAH DAN PERDAGANGAN	
								2 Laporan	24.250.000,00	Kab. Purworejo, Semua Kecamatan, Semua Kel/Desa	PAJAK BARANG DAN JASA TERTENTU (PBJT)	-	-	Masyarakat			

No	Kode	Usuran / Bidang Usuran / Program / Kegiatan / Sub Kegiatan	Indikator Program / Kegiatan / Sub Kegiatan	Target Akhir Periode Renstra OPD	Realisasi Capaian RENJA OPD Tahun 2024	Prakiraan Capaian Target RENJA OPD Tahun 2025	Capaian Kinerja Dan Kerangka Pendanaan						Kelompok Sasaran	Prakiraan Maju Rencana Tahun 2027		Perangkat Daerah Penanggung Jawab
							Target 2026	Pagu Indikatif (Rp)	Lokasi	Sumber Dana	Prioritas			Target	Pagu Indikatif (Rp)	
											Nasional	Daerah				
1	2	3	4	5	6	7	8	9	10	11	12	13	14	15	16	17
10	3 30 05	PROGRAM PENGEMBANGAN EKSPOR	Persentase Peningkatan Omzet Pelaku Usaha yang Difasilitasi Pameran Dagang	-			2 %	382.902.850,00						-	467.000.000,00	
	3 30 05 2.01	Penyelenggaraan Promosi Dagang Melalui Pameran Dagang dan Misi Dagang bagi Produk Ekspor Unggulan yang Terdapat pada 1 (Satu) Daerah Kabupaten/Kota	Promosi Dagang Melalui Pameran Dagang dan Misi Dagang bagi Produk Ekspor Unggulan	-			3 kali	382.902.850,00			-	-	Masyarakat	-	467.000.000,00	
	3 30 05 2.01 0002	Pameran Dagang Nasional	Jumlah Pelaku Usaha yang Difasilitasi dalam Pameran Dagang				32 Pelaku Usaha	116.209.750,00	Kab. Purworejo, Semua Kecamatan, Semua Kel/Desa	PAJAK BARANG DAN JASA TERTENTU (PBJT)	-	-	Masyarakat		140.000.000,00	DINAS KOPERASI, USAHA KECIL, MENENGAH DAN PERDAGANGAN
	3 30 05 2.01 0003	Pameran Dagang Lokal	Jumlah Pelaku Usaha yang Difasilitasi dalam Pameran Dagang Lokal				100 Pelaku Usaha	266.693.100,00	Kab. Purworejo, Semua Kecamatan, Semua Kel/Desa	PAJAK BARANG DAN JASA TERTENTU (PBJT)	-	-	Masyarakat		327.000.000,00	DINAS KOPERASI, USAHA KECIL, MENENGAH DAN PERDAGANGAN
11	3 30 06	PROGRAM STANDARDISASI DAN PERLINDUNGAN KONSUMEN	Persentase Alat – Alat Ukur, Takar, Timbang dan Perlengkapannya (UTTP) Bertanda Tera Sah yang Berlaku	-			100 %	94.026.500,00						-	550.000.000,00	
	3 30 06 2.01	Pelaksanaan Metrologi Legal, Berupa Tera, Tera Ulang, dan Pengawasan	Dokumen Hasil Pelayanan dan Pengawasan Metrologi Legal	-			2 Dokumen	94.026.500,00			-	-	Masyarakat	-	550.000.000,00	
	3 30 06 2.01 0001	Pelaksanaan Metrologi Legal, Berupa Tera, Tera Ulang	Jumlah Alat Ukur, Alat Takar, Alat Timbang, dan Alat Perlengkapan Ditera Ulang				6358 Unit	66.342.000,00	Kab. Purworejo, Semua Kecamatan, Semua Kel/Desa	PAJAK BARANG DAN JASA TERTENTU (PBJT)	-	-	Masyarakat		440.000.000,00	DINAS KOPERASI, USAHA KECIL, MENENGAH DAN PERDAGANGAN
	3 30 06 2.01 0002	Pengawasan/Penyuluhan Metrologi Legal	Jumlah Pelaku Usaha di Bidang Metrologi Legal yang Dibina				40 Orang	27.684.500,00	Kab. Purworejo, Semua Kecamatan, Semua Kel/Desa	PAJAK BARANG DAN JASA TERTENTU (PBJT)	-	-	Masyarakat		110.000.000,00	DINAS KOPERASI, USAHA KECIL, MENENGAH DAN PERDAGANGAN
12	3 30 07	PROGRAM PENGGUNAAN DAN PEMASARAN PRODUK DALAM NEGERI	Persentase Peningkatan Omzet Pelaku Usaha yang Dipromosikan	-			2 %	25.170.000,00						-	26.750.000,00	
	3 30 07 2.01	Pelaksanaan Promosi, Pemasaran dan Peningkatan Penggunaan Produk Dalam Negeri	Kegiatan Promosi, Pemasaran, dan Peningkatan Penggunaan Produk Dalam Negeri	-			1 kali	25.170.000,00			-	-	Masyarakat	-	26.750.000,00	
	3 30 07 2.01 0006	Pemasaran dan Peningkatan Penggunaan Produk Dalam Negeri di Tingkat Kabupaten/Kota	Jumlah UMKM yang memperoleh fasilitas pemasaran produk dalam negeri melalui kemitraan dengan retail, marketplace, perhotelan dan jasa akomodasi				50 UMKM	25.170.000,00	Kab. Purworejo, Semua Kecamatan, Semua Kel/Desa	PAJAK BARANG DAN JASA TERTENTU (PBJT)	-	-	Masyarakat		26.750.000,00	DINAS KOPERASI, USAHA KECIL, MENENGAH DAN PERDAGANGAN
							J U M L A H	17.862.911.159,00							35.070.750.000,00	

**DINAS PENANAMAN MODAL DAN PELAYANAN TERPADU SATU PINTU KABUPATEN PURWOREJO
TAHUN 2026**

No	Kode	Urusan / Bidang Urusan / Program / Kegiatan / Sub Kegiatan	Indikator Program / Kegiatan / Sub Kegiatan	Target Akhir Periode Renstra OPD	Realisasi Capaian RENJA OPD Tahun 2024	Prakiraan Capaian Target RENJA OPD Tahun 2025	Capaian Kinerja Dan Kerangka Pendanaan					Kelompok Sasaran	Prakiraan Maju Rencana Tahun 2027		Perangkat Daerah Penanggung Jawab	
							Target 2026	Pagu Indikatif (Rp)	Lokasi	Sumber Dana	Prioritas		Target	Pagu Indikatif (Rp)		
											Nasional					Daerah
1	2	3	4	5	6	7	8	9	10	11	12	13	14	15	16	17
		DINAS PENANAMAN MODAL DAN PELAYANAN TERPADU SATU PINTU						4.124.617.026,00							4.771.971.841,00	
2		URUSAN PEMERINTAHAN WAJIB YANG TIDAK BERKAITAN DENGAN PELAYANAN DASAR						4.124.617.026,00							4.771.971.841,00	
2	18	URUSAN PEMERINTAHAN BIDANG PENANAMAN MODAL						4.124.617.026,00							4.771.971.841,00	
1	2	18	01		PROGRAM PENUNJANG URUSAN PEMERINTAHAN DAERAH KABUPATEN/KOTA	Persentase Pelaksanaan Penunjang Urusan Pemerintahan Daerah Kabupaten	100 %							100 %	2.934.215.541,00	
				2	18	01	2.01		Perencanaan, Penganggaran, dan Evaluasi Kinerja Perangkat Daerah	Jumlah Dokumen Perencanaan, Penganggaran, dan Evaluasi Kinerja Perangkat Daerah				22 Dokumen	4.816.000,00	
				2	18	01	2.01	0001	Penyusunan Dokumen Perencanaan Perangkat Daerah	Jumlah Dokumen Perencanaan Perangkat Daerah				22 Dokumen	4.816.000,00	Kab. Purworejo, Semua Kecamatan, Semua Kel/Desa
				2	18	01	2.02		Administrasi Keuangan Perangkat Daerah	Jumlah Laporan Administrasi Keuangan Perangkat Daerah	100%			1 Laporan	2.625.788.840,00	
				2	18	01	2.02	0001	Penyediaan Gaji dan Tunjangan ASN	Jumlah Orang yang Menerima Gaji dan Tunjangan ASN				29 Orang/bulan	2.625.788.840,00	Kab. Purworejo, Semua Kecamatan, Semua Kel/Desa
				2	18	01	2.06		Administrasi Umum Perangkat Daerah	Jumlah Dokumen Administrasi Umum Perangkat Daerah	100%			3 Dokumen	121.603.671,00	
				2	18	01	2.06	0005	Penyediaan Barang Cetak dan Pengandaan	Jumlah Paket Barang Cetak dan Pengandaan yang Disediakan				1 Paket	3.702.400,00	Kab. Purworejo, Semua Kecamatan, Semua Kel/Desa
				2	18	01	2.06	0007	Penyediaan Bahan/Material	Jumlah Paket Bahan/Material yang Disediakan				1 Paket	14.327.475,00	Kab. Purworejo, Purworejo, Semua Kel/Desa
				2	18	01	2.06	0009	Penyelenggaraan Rapat Koordinasi dan Konsultasi SKPD	Jumlah Laporan Penyelenggaraan Rapat Koordinasi dan Konsultasi SKPD				12 Laporan	103.573.796,00	Kab. Purworejo, Semua Kecamatan, Semua Kel/Desa
				2	18	01	2.08		Penyediaan Jasa Penunjang Urusan Pemerintahan Daerah	Jumlah Laporan Penyediaan Jasa Penunjang Urusan Pemerintahan Daerah	1Laporan			24 Laporan	605.277.585,00	
				2	18	01	2.08	0002	Penyediaan Jasa Komunikasi, Sumber Daya Air dan Listrik	Jumlah Laporan Penyediaan Jasa Komunikasi, Sumber Daya Air dan Listrik yang Disediakan				12 Laporan	195.849.085,00	Kab. Purworejo, Semua Kecamatan, Semua Kel/Desa
				2	18	01	2.08	0004	Penyediaan Jasa Pelayanan Umum Kantor	Jumlah Laporan Penyediaan Jasa Pelayanan Umum Kantor yang Disediakan				12 Laporan	409.428.500,00	Kab. Purworejo, Semua Kecamatan, Semua Kel/Desa
				2	18	01	2.09		Pemeliharaan Barang Milik Daerah Penunjang Urusan Pemerintahan Daerah	Jumlah Laporan Pemeliharaan Barang Milik Daerah (BMD) Penunjang Urusan Pemerintahan Daerah	4Jenis			4 Laporan	111.500.000,00	
				2	18	01	2.09	0001	Penyediaan Jasa Pemeliharaan, Biaya Pemeliharaan, dan Pajak Kendaraan Perorangan Dinas atau Kendaraan Dinas Jabatan	Jumlah Kendaraan Perorangan Dinas atau Kendaraan Dinas Jabatan yang Dipelihara dan dibayarkan Pajaknya				1 Unit	39.950.000,00	Kab. Purworejo, Semua Kecamatan, Semua Kel/Desa
				2	18	01	2.09	0002	Penyediaan Jasa Pemeliharaan, Biaya Pemeliharaan, Pajak dan Perizinan Kendaraan Dinas Operasional atau Lapangan	Jumlah Kendaraan Dinas Operasional atau Lapangan yang Dipelihara dan dibayarkan Pajak dan Perizinannya				1 Unit	34.880.000,00	Kab. Purworejo, Semua Kecamatan, Semua Kel/Desa
				2	18	01	2.09	0009	Pemeliharaan/Rehabilitasi Gedung Kantor dan Bangunan Lainnya	Jumlah Gedung Kantor dan Bangunan Lainnya yang Dipelihara/Direhabilitasi				1 Unit	15.000.000,00	Kab. Purworejo, Semua Kecamatan, Semua Kel/Desa
				2	18	01	2.09	0010	Pemeliharaan/Rehabilitasi Sarana dan Prasarana Gedung Kantor atau Bangunan Lainnya							

No	Kode	Urusan / Bidang Urusan / Program / Kegiatan / Sub Kegiatan	Indikator Program / Kegiatan / Sub Kegiatan	Target Akhir Periode Renstra OPD	Realisasi Capaian RENJA OPD Tahun 2024	Prakiraan Capaian Target RENJA OPD Tahun 2025	Capaian Kinerja Dan Kerangka Pendanaan						Kelompok Sasaran	Prakiraan Maju Rencana Tahun 2027		Perangkat Daerah Penanggung Jawab
							Target 2026	Pagu Indikatif (Rp)	Lokasi	Sumber Dana	Prioritas			Target	Pagu Indikatif (Rp)	
											Nasional	Daerah				
1	2	3	4	5	6	7	8	9	10	11	12	13	14	15	16	17
			Jumlah Sarana dan Prasarana Gedung Kantor atau Bangunan Lainnya yang Dipelihara/Direhabilitasi				10 Unit	21.670.000,00	Kab. Purworejo, Semua Kecamatan, Semua Kel/Desa	DANA ALOKASI UMUM (DAU)	-	-	Aparatur		28.900.000,00	DINAS PENANAMAN MODAL DAN PELAYANAN TERPADU SATU PINTU
2	2 18 02	PROGRAM PENGEMBANGAN IKLIM PENANAMAN MODAL	Persentase Penyediaan Informasi Potensi Penanaman Modal yang Siap Dipublikasikan	100 %			100 %	111.053.530,00						100 %	187.893.400,00	
	2 18 02 2.02	Pembuatan Peta Potensi Investasi Kabupaten/Kota	Jumlah Peta Potensi dan Peluang Usaha Kabupaten	1Dokumen			1 Dokumen	111.053.530,00			-	-	Masyarakat	1Dokumen	187.893.400,00	
	2 18 02 2.02 0001	Penyusunan Rencana Umum Penanaman Modal Daerah Kabupaten/Kota														
			Jumlah Peraturan Daerah (Perda) Rencana Umum Penanaman Modal Daerah Kabupaten/Kota				1 Dokumen	43.297.450,00	Kab. Purworejo, Semua Kecamatan, Semua Kel/Desa	DANA ALOKASI UMUM (DAU)	-	-	Masyarakat		165.626.500,00	DINAS PENANAMAN MODAL DAN PELAYANAN TERPADU SATU PINTU
	2 18 02 2.02 0004	Penyusunan Peta Potensi Investasi Kabupaten/Kota														
			Jumlah Dokumen Peta Potensi Investasi Kabupaten/Kota				1 Dokumen	67.756.080,00	Kab. Purworejo, Semua Kecamatan, Semua Kel/Desa	DANA ALOKASI UMUM (DAU)	-	-	Masyarakat		22.266.900,00	DINAS PENANAMAN MODAL DAN PELAYANAN TERPADU SATU PINTU
3	2 18 03	PROGRAM PROMOSI PENANAMAN MODAL	Jumlah Kepeminatan (LOI)	9 LOI			9 LOI	155.416.700,00						9 LOI	498.716.700,00	
	2 18 03 2.01	Penyelenggaraan Promosi Penanaman Modal yang Menjadi Kewenangan Daerah Kabupaten/Kota	Persentase Penyelenggaraan Promosi Penanaman Modal	100%			100 %	155.416.700,00			-	-	Masyarakat	100%	498.716.700,00	
	2 18 03 2.01 0002	Pelaksanaan Kegiatan Promosi Penanaman Modal Daerah Kabupaten/Kota														
			Jumlah Dokumen Hasil Kegiatan Promosi Penanaman Modal Kabupaten/Kota				1 Dokumen	155.416.700,00	Kab. Purworejo, Semua Kecamatan, Semua Kel/Desa	DANA ALOKASI UMUM (DAU)	-	-	Masyarakat		498.716.700,00	DINAS PENANAMAN MODAL DAN PELAYANAN TERPADU SATU PINTU
4	2 18 04	PROGRAM PELAYANAN PENANAMAN MODAL	Persentase Pelayanan Penanaman Modal Sesuai Norma Standar Prosedur dan Kriteria	100 %			100 %	157.388.400,00						100 %	379.325.400,00	
	2 18 04 2.01	Pelayanan Perizinan dan Non Perizinan Secara Terpadu Satu Pintu dibidang Penanaman Modal yang Menjadi Kewenangan Daerah Kabupaten/ Kota	Persentase Pelayanan Penanaman Modal Sesuai Standar Operasional Prosedur	100%			100 %	157.388.400,00			-	-	Masyarakat	100%	379.325.400,00	
	2 18 04 2.01 0006	Penyediaan Pelayanan Perizinan Berusaha melalui Sistem Perizinan Berusaha Berbasis Risiko Terintegrasi secara Elektronik														
			Jumlah Pelaku Usaha yang Mendapatkan Pelayanan Perizinan Berusaha melalui Sistem Perizinan Berusaha Berbasis Risiko Terintegrasi secara Elektronik				2500 Pelaku Usaha	126.519.000,00	Kab. Purworejo, Semua Kecamatan, Semua Kel/Desa	DANA ALOKASI UMUM (DAU)	-	-	Masyarakat		282.296.000,00	DINAS PENANAMAN MODAL DAN PELAYANAN TERPADU SATU PINTU
	2 18 04 2.01 0007	Penyediaan dan pengelolaan Layanan konsultasi perizinan berusaha berbasis risiko														
			Jumlah Pelaku usaha yang Memperoleh Layanan Konsultasi Perizinan Berusaha melalui Sistem Perizinan Berusaha Berbasis Risiko Terintegrasi secara Elektronik				35 Pelaku Usaha	30.869.400,00	Kab. Purworejo, Semua Kecamatan, Semua Kel/Desa	DANA ALOKASI UMUM (DAU)	-	-	Masyarakat		97.029.400,00	DINAS PENANAMAN MODAL DAN PELAYANAN TERPADU SATU PINTU
5	2 18 05	PROGRAM PENGENDALIAN PELAKSANAAN PENANAMAN MODAL	Tingkat Kepatuhan Pelaporan LKPM	79 %			79 %	210.935.000,00						79 %	685.138.000,00	
	2 18 05 2.01	Pengendalian Pelaksanaan Penanaman Modal yang Menjadi Kewenangan Daerah Kabupaten/Kota	Jumlah LKPM yang Dilaporkan	803Laporan			795 Laporan	210.935.000,00			-	-	Masyarakat	797Laporan	685.138.000,00	
	2 18 05 2.01 0005	Bimbingan Teknis kepada Pelaku Usaha														
			Jumlah Pelaku Usaha yang Mengikuti Bimbingan Teknis/ Sosialisasi Implementasi Perizinan Berusaha Berbasis Risiko dan Pengawasan Perizinan Berusaha Berbasis Risiko				249 Pelaku Usaha	166.421.000,00	Kab. Purworejo, Semua Kecamatan, Semua Kel/Desa	DANA ALOKASI UMUM (DAU)	-	-	Masyarakat		444.443.000,00	DINAS PENANAMAN MODAL DAN PELAYANAN TERPADU SATU PINTU
	2 18 05 2.01 0006	Pengawasan Penanaman Modal														

No	Kode	Urusan / Bidang Urusan / Program / Kegiatan / Sub Kegiatan	Indikator Program / Kegiatan / Sub Kegiatan	Target Akhir Periode Renstra OPD	Realisasi Capaian RENJA OPD Tahun 2024	Prakiraan Capaian Target RENJA OPD Tahun 2025	Capaian Kinerja Dan Kerangka Pendanaan						Kelompok Sasaran	Prakiraan Maju Rencana Tahun 2027		Perangkat Daerah Penanggung Jawab
							Target 2026	Pagu Indikatif (Rp)	Lokasi	Sumber Dana	Prioritas			Target	Pagu Indikatif (Rp)	
											Nasional	Daerah				
1	2	3	4	5	6	7	8	9	10	11	12	13	14	15	16	17
			Jumlah Kegiatan Usaha dari Pelaku Usaha yang Telah Dianalisa dan Diverifikasi Data, Profil dan Informasi Kegiatan Usaha dari Pelaku Dilakukan Inspeksi Lapangan ; serta Dilakukan Evaluasi Penilaian Kepatuhan Pelaksanaan Perizinan Berusaha				8 Kegiatan Usaha	44.514.000,00	Kab. Purworejo, Semua Kecamatan, Semua Kel/Desa	DANA ALOKASI UMUM (DAU)	-	-	Masyarakat		240.695.000,00	DINAS PENANAMAN MODAL DAN PELAYANAN TERPADU SATU PINTU
6	2 18 06	PROGRAM PENGELOLAAN DATA DAN SISTEM INFORMASI PENANAMAN MODAL	Persentase Jenis Data dan Informasi Perizinan dan Nonperizinan yang Terintegrasi	100 %			100 %	20.837.300,00						100 %	86.682.800,00	
	2 18 06 2.01	Pengelolaan Data dan Informasi Perizinan dan Non Perizinan yang Terintegrasi pada Tingkat Daerah Kabupaten/Kota	Data informasi perizinan dan nonperizinan yang terintegrasi	100%			4 Dokumen	20.837.300,00			-	-	Masyarakat	100%	86.682.800,00	
	2 18 06 2.01 0002	Pengolahan, Penyajian dan Pemanfaatan Data dan Informasi Perizinan Berbasis Sistem Pelayanan Perizinan Berusaha Terintegrasi secara Elektronik	Jumlah Data dan Informasi Perizinan Berbasis Sistem Pelayanan Perizinan Berusaha Terintegrasi secara Elektronik yang Diolah, Dikaji dan Dimantapkan				4 Dokumen	20.837.300,00	Kab. Purworejo, Semua Kecamatan, Semua Kel/Desa	DANA ALOKASI UMUM (DAU)	-	-	Masyarakat		86.682.800,00	DINAS PENANAMAN MODAL DAN PELAYANAN TERPADU SATU PINTU
							J U M L A H	4.124.617.026,00							4.771.971.841,00	

DINAS KEPEMUDAAN, OLAHRAGA DAN PARIWISATA KABUPATEN PURWOREJO
TAHUN 2026

No	Kode	Urusan / Bidang Urusan / Program / Kegiatan / Sub Kegiatan	Indikator Program / Kegiatan / Sub Kegiatan	Target Akhir Periode Renstra OPD	Realisasi Capaian RENJA OPD Tahun 2024	Prakiraan Capaian Target RENJA OPD Tahun 2025	Capaian Kinerja Dan Kerangka Pendanaan					Kelompok Sasaran	Prakiraan Maju Rencana Tahun 2027		Perangkat Daerah Penanggung Jawab	
							Target 2026	Pagu Indikatif (Rp)	Lokasi	Sumber Dana	Prioritas		Target	Pagu Indikatif (Rp)		
											Nasional					Daerah
1	2	3	4	5	6	7	8	9	10	11	12	13	14	15	16	17
		DINAS KEPEMUDAAN, OLAHRAGA DAN PARIWISATA						22.558.464.406,00							24.150.914.257,00	
		URUSAN PEMERINTAHAN WAJIB YANG TIDAK BERKAITAN DENGAN PELAYANAN DASAR						16.622.471.227,00							16.762.214.937,00	
	2	19						16.622.471.227,00							16.762.214.937,00	
1	2	19	01					5.813.168.427,00							5.786.254.537,00	
		PROGRAM PENUNJANG URUSAN PEMERINTAHAN DAERAH KABUPATEN/KOTA	Persentase Pelaksanaan Penunjang Urusan Pemerintahan Daerah Kabupaten/Kota	-			100 %							-		
	2	19	01	2.01				42.731.900,00			-	-	Aparatur	-	51.793.600,00	
		Perencanaan, Penganggaran, dan Evaluasi Kinerja Perangkat Daerah	Jumlah Dokumen Perencanaan, Penganggaran, dan Evaluasi Kinerja Perangkat Daerah	-			23 Dokumen									
	2	19	01	2.01	0001											
		Penyusunan Dokumen Perencanaan Perangkat Daerah	Jumlah Dokumen Perencanaan Perangkat Daerah	-			22 Dokumen	39.608.800,00	Kab. Purworejo, Semua Kecamatan, Semua Kel/Desa	DANA ALOKASI UMUM (DAU)	-	-	Aparatur	-	46.593.000,00	DINAS KEPEMUDAAN, OLAHRAGA DAN PARIWISATA
	2	19	01	2.01	0007										5.200.600,00	DINAS KEPEMUDAAN, OLAHRAGA DAN PARIWISATA
		Evaluasi Kinerja Perangkat Daerah	Jumlah Laporan Evaluasi Kinerja Perangkat Daerah	-			22 Laporan	3.123.100,00	Kab. Purworejo, Semua Kecamatan, Semua Kel/Desa	DANA ALOKASI UMUM (DAU)	-	-	Aparatur	-		
	2	19	01	2.02											5.223.374.857,00	
		Administrasi Keuangan Perangkat Daerah	Jumlah Laporan Administrasi Keuangan Perangkat Daerah	-			45 Laporan	5.303.473.827,00			-	-	Aparatur	-		
	2	19	01	2.02	0001											
		Penyediaan Gaji dan Tunjangan ASN	Jumlah Orang yang Menerima Gaji dan Tunjangan ASN	-			49 Orang/bulan	5.302.706.927,00	Kab. Purworejo, Semua Kecamatan, Semua Kel/Desa	PENDAPATAN ASLI DAERAH (PAD), DANA ALOKASI UMUM (DAU), DAU TAMBAHAN DUKUNGAN PENDANAAN ATAS KEBIJAKAN PENGGAJIAN PEGAWAI PEMERINTAH DENGAN PERJANJIAN KERJA	-	-	Aparatur	-	5.222.435.357,00	DINAS KEPEMUDAAN, OLAHRAGA DAN PARIWISATA
	2	19	01	2.02	0007										939.500,00	DINAS KEPEMUDAAN, OLAHRAGA DAN PARIWISATA
		Koordinasi dan Penyusunan Laporan Keuangan Bulanan/ Triwulanan/ Semesteran SKPD	Jumlah Laporan Keuangan Bulanan/ Triwulanan/ Semesteran SKPD dan Laporan Koordinasi Penyusunan Laporan Keuangan Bulanan/Triwulanan/Semesteran SKPD	-			44 Laporan	766.900,00	Kab. Purworejo, Semua Kecamatan, Semua Kel/Desa	DANA ALOKASI UMUM (DAU)	-	-	Aparatur	-		
	2	19	01	2.03											4.556.000,00	
		Administrasi Barang Milik Daerah pada Perangkat Daerah	Jumlah Laporan Administrasi Barang Milik Daerah pada Perangkat Daerah	-			11 Laporan	2.228.400,00			-	-	Aparatur	-		
	2	19	01	2.03	0006											
		Penatausahaan Barang Milik Daerah pada SKPD	Jumlah Laporan Penatausahaan Barang Milik Daerah pada SKPD	-			11 Laporan	2.228.400,00	Kab. Purworejo, Semua Kecamatan, Semua Kel/Desa	DANA ALOKASI UMUM (DAU)	-	-	Aparatur	-	4.556.000,00	DINAS KEPEMUDAAN, OLAHRAGA DAN PARIWISATA
	2	19	01	2.06											138.490.880,00	
		Administrasi Umum Perangkat Daerah	Jumlah Dokumen Administrasi Umum Perangkat Daerah	-			7 Dokumen	134.706.100,00			-	-	Aparatur	-		
	2	19	01	2.06	0001											
		Penyediaan Komponen Instalasi	Jumlah Paket Komponen Instalasi Listrik/Penerangan Bangunan Kantor yang Disediakan	-			6 Paket	4.368.800,00	Kab. Purworejo, Semua Kecamatan, Semua Kel/Desa	DANA ALOKASI UMUM (DAU)	-	-	Aparatur	-	4.805.680,00	DINAS KEPEMUDAAN, OLAHRAGA DAN PARIWISATA
	2	19	01	2.06	0003										3.897.000,00	DINAS KEPEMUDAAN, OLAHRAGA DAN PARIWISATA
		Penyediaan Peralatan Rumah Tangga	Jumlah Paket Peralatan Rumah Tangga yang Disediakan	-			12 Paket	3.412.800,00	Kab. Purworejo, Semua Kecamatan, Semua Kel/Desa	DANA ALOKASI UMUM (DAU)	-	-	Aparatur	-		
	2	19	01	2.06	0004										44.672.800,00	DINAS KEPEMUDAAN, OLAHRAGA DAN PARIWISATA
		Penyediaan Bahan Logistik Kantor	Jumlah Paket Bahan Logistik Kantor yang Disediakan	-			1 Paket	40.573.800,00	Kab. Purworejo, Semua Kecamatan, Semua Kel/Desa	DANA ALOKASI UMUM (DAU)	-	-	Aparatur	-		
	2	19	01	2.06	0005										8.608.600,00	DINAS KEPEMUDAAN, OLAHRAGA DAN PARIWISATA
		Penyediaan Barang Cetak dan Penggandaan	Jumlah Paket Barang Cetak dan Penggandaan yang Disediakan	-			4 Paket	6.855.000,00	Kab. Purworejo, Semua Kecamatan, Semua Kel/Desa	DANA ALOKASI UMUM (DAU)	-	-	Aparatur	-		
	2	19	01	2.06	0006											
		Penyediaan Bahan Bacaan dan Peraturan Perundang-undangan	Jumlah Paket Bahan Bacaan dan Peraturan Perundang-undangan	-												

No	Kode	Urusan / Bidang Urusan / Program / Kegiatan / Sub Kegiatan	Indikator Program / Kegiatan / Sub Kegiatan	Target Akhir Periode Renstra OPD	Realisasi Capaian RENJA OPD Tahun 2024	Prakiraan Capaian Target RENJA OPD Tahun 2025	Capaian Kinerja Dan Kerangka Pendanaan						Kelompok Sasaran	Prakiraan Maju Rencana Tahun 2027		Perangkat Daerah Penanggung Jawab
							Target 2026	Pagu Indikatif (Rp)	Lokasi	Sumber Dana	Prioritas			Target	Pagu Indikatif (Rp)	
											Nasional	Daerah				
1	2	3	4	5	6	7	8	9	10	11	12	13	14	15	16	17
			Jumlah Dokumen Bahan Bacaan dan Peraturan Perundang-Undangan yang Disediakan				2 Dokumen	3.252.000,00	Kab. Purworejo, Semua Kecamatan, Semua Kel/Desa	DANA ALOKASI UMUM (DAU)	-	-	Aparatur		3.577.000,00	DINAS KEPEMUDAAN, OLAHRAGA DAN PARIWISATA
2	19	01	2.06	0007	Penyediaan Bahan/Material											
			Jumlah Paket Bahan/Material yang Disediakan				28 Paket	17.975.700,00	Kab. Purworejo, Semua Kecamatan, Semua Kel/Desa	DANA ALOKASI UMUM (DAU)	-	-	Aparatur		21.112.800,00	DINAS KEPEMUDAAN, OLAHRAGA DAN PARIWISATA
2	19	01	2.06	0009	Penyelenggaraan Rapat Koordinasi dan Konsultasi SKPD											
			Jumlah Laporan Penyelenggaraan Rapat Koordinasi dan Konsultasi SKPD				12 Laporan	58.268.000,00	Kab. Purworejo, Semua Kecamatan, Semua Kel/Desa	DANA ALOKASI UMUM (DAU)	-	-	Aparatur		51.817.000,00	DINAS KEPEMUDAAN, OLAHRAGA DAN PARIWISATA
2	19	01	2.08		Penyediaan Jasa Penunjang Urusan Pemerintahan Daerah											
			Jumlah Laporan Penyediaan Jasa Penunjang Urusan Pemerintahan Daerah		-		24 Laporan	124.824.200,00			-	-	Aparatur	-	137.507.800,00	
2	19	01	2.08	0002	Penyediaan Jasa Komunikasi, Sumber Daya Air dan Listrik											
			Jumlah Laporan Penyediaan Jasa Komunikasi, Sumber Daya Air dan Listrik yang Disediakan				12 Laporan	73.152.200,00	Kab. Purworejo, Semua Kecamatan, Semua Kel/Desa	DANA ALOKASI UMUM (DAU)	-	-	Aparatur		80.514.800,00	DINAS KEPEMUDAAN, OLAHRAGA DAN PARIWISATA
2	19	01	2.08	0004	Penyediaan Jasa Pelayanan Umum Kantor											
			Jumlah Laporan Penyediaan Jasa Pelayanan Umum Kantor yang Disediakan				12 Laporan	51.672.000,00	Kab. Purworejo, Semua Kecamatan, Semua Kel/Desa	DANA ALOKASI UMUM (DAU)	-	-	Aparatur		56.993.000,00	DINAS KEPEMUDAAN, OLAHRAGA DAN PARIWISATA
2	19	01	2.09		Pemeliharaan Barang Milik Daerah Penunjang Urusan Pemerintahan Daerah											
			Jumlah Laporan Pemeliharaan Barang Milik Daerah Penunjang Urusan Pemerintahan Daerah		-		4 Laporan	205.204.000,00			-	-	Aparatur	-	230.531.400,00	
2	19	01	2.09	0001	Penyediaan Jasa Pemeliharaan, Biaya Pemeliharaan, dan Pajak Kendaraan Perorangan Dinas atau Kendaraan Dinas Jabatan											
			Jumlah Kendaraan Perorangan Dinas atau Kendaraan Dinas Jabatan yang Dipelihara dan Dibayarkan Pajaknya				16 Unit	82.730.000,00	Kab. Purworejo, Semua Kecamatan, Semua Kel/Desa	DANA ALOKASI UMUM (DAU)	-	-	Aparatur		95.140.000,00	DINAS KEPEMUDAAN, OLAHRAGA DAN PARIWISATA
2	19	01	2.09	0006	Pemeliharaan Peralatan dan Mesin Lainnya											
			Jumlah Peralatan dan Mesin Lainnya yang Dipelihara				14 Unit	18.010.000,00	Kab. Purworejo, Semua Kecamatan, Semua Kel/Desa	DANA ALOKASI UMUM (DAU)	-	-	Aparatur		19.811.000,00	DINAS KEPEMUDAAN, OLAHRAGA DAN PARIWISATA
2	19	01	2.09	0009	Pemeliharaan/Rehabilitasi Gedung Kantor dan Bangunan Lainnya											
			Jumlah Gedung Kantor dan Bangunan Lainnya yang Dipelihara/Direhabilitasi				1 Unit	93.120.000,00	Kab. Purworejo, Semua Kecamatan, Semua Kel/Desa	DANA ALOKASI UMUM (DAU)	-	-	Aparatur		102.535.400,00	DINAS KEPEMUDAAN, OLAHRAGA DAN PARIWISATA
2	19	01	2.09	0010	Pemeliharaan/Rehabilitasi Sarana dan Prasarana Gedung Kantor atau Bangunan Lainnya											
			Jumlah Sarana dan Prasarana Gedung Kantor atau Bangunan Lainnya yang Dipelihara/Direhabilitasi				2 Unit	11.344.000,00	Kab. Purworejo, Semua Kecamatan, Semua Kel/Desa	DANA ALOKASI UMUM (DAU)	-	-	Aparatur		13.045.000,00	DINAS KEPEMUDAAN, OLAHRAGA DAN PARIWISATA
2	2	19	02		PROGRAM PENGEMBANGAN KAPASITAS DAYA SAING KEPEMUDAAN											
			Presentase Pemuda Berprestasi		-		7,400 %	378.441.300,00						-	501.239.600,00	
2	19	02	2.01		Penyadaran, Pemberdayaan, dan Pengembangan Pemuda dan Kepemudaan Terhadap Pemuda Pelopor Kabupaten/Kota, Wirausaha Muda Pemula, dan Pemuda Kader Kabupaten/Kota											
			Persentase Pembinaan Kelompok Pemuda yang Dilaksanakan		-		100 %	146.299.500,00			-	-	Masyarakat	-	216.136.100,00	
2	19	02	2.01	0010	Pelaksanaan Koordinasi Strategis Lintas Sektor Penyelenggaraan Pelayanan Kepemudaan melalui pembentukan tim koordinasi kabupaten/kota Penyelenggaraan Pelayanan Kepemudaan serta penyusunan dan implementasi Rencana Aksi Daerah/RAD Tingkat kabupaten/kota											
			Jumlah dokumen hasil Pelaksanaan Koordinasi Strategis Lintas Sektor Penyelenggaraan Pelayanan Kepemudaan di kabupaten/kota				1 Dokumen	18.772.800,00	Kab. Purworejo, Semua Kecamatan, Semua Kel/Desa	PENDAPATAN ASLI DAERAH (PAD)	-	-	Masyarakat		27.537.600,00	DINAS KEPEMUDAAN, OLAHRAGA DAN PARIWISATA
2	19	02	2.01	0011	Koordinasi, Sinkronisasi, dan Penyelenggaraan Pengembangan Kewirausahaan Pemuda Bagi Wirausaha pemuda Tingkat Kabupaten/kota											
			Jumlah Wirausaha Muda Tingkat kabupaten/kota Yang Difasilitasi Pengembangan Kewirausahaan Pemuda				50 Orang	32.747.000,00	Kab. Purworejo, Semua Kecamatan, Semua Kel/Desa	PENDAPATAN ASLI DAERAH (PAD)	-	-	Masyarakat		56.713.000,00	DINAS KEPEMUDAAN, OLAHRAGA DAN PARIWISATA
2	19	02	2.01	0013	Koordinasi, Sinkronisasi dan Penyelenggaraan Pengembangan kepemimpinan pemuda tingkat kabupaten/kota											
			Jumlah Kab/Kot dengan Kepemimpinan dan Kepeloporan dan Kesukarelawanan Pemuda				1 Kegiatan	18.153.000,00	Kab. Purworejo, Semua Kecamatan, Semua Kel/Desa	PENDAPATAN ASLI DAERAH (PAD)	-	-	Masyarakat		24.609.500,00	DINAS KEPEMUDAAN, OLAHRAGA DAN PARIWISATA
2	19	02	2.01	0015	Koordinasi, Sinkronisasi dan Penyelenggaraan Pengembangan Kepeloporan Pemuda bagi Pemuda Pelopor Tingkat Kabupaten/kota											

No	Kode	Usuran / Bidang Usuran / Program / Kegiatan / Sub Kegiatan	Indikator Program / Kegiatan / Sub Kegiatan	Target Akhir Periode Renstra OPD	Realisasi Capaian RENJA OPD Tahun 2024	Prakiraan Capaian Target RENJA OPD Tahun 2025	Capaian Kinerja Dan Kerangka Pendanaan					Kelompok Sasaran	Prakiraan Maju Rencana Tahun 2027		Perangkat Daerah Penanggung Jawab	
							Target 2026	Pagu Indikatif (Rp)	Lokasi	Sumber Dana	Prioritas		Target	Pagu Indikatif (Rp)		
											Nasional					Daerah
1	2	3	4	5	6	7	8	9	10	11	12	13	14	15	16	17
			Jumlah Pemuda Pelopor Tingkat kabupaten/kota dari Seluruh Kabupaten/Kota yang difasilitasi dalam Pengembangan Kepeloporan Pemuda				20 Orang	76.626.700,00	Kab. Purworejo, Semua Kecamatan, Semua Kel/Desa	PENDAPATAN ASLI DAERAH (PAD)	-	-	Masyarakat		107.276.000,00	DINAS KEPEMUDAAN, OLAHRAGA DAN PARIWISATA
2	19	02	2.02	Pemberdayaan dan Pengembangan Organisasi Kepemudaan Tingkat Daerah Kabupaten/Kota			100 %	232.141.800,00			-	-	Masyarakat	-	285.103.500,00	
2	19	02	2.02	0004	Koordinasi, Sinkronisasi, dan penyelenggaraan Pemberdayaan organisasi kepemudaan melalui kemitraan berbasis penguatan kemandirian ekonomi pemuda tingkat Kabupaten/Kota											
				Jumlah organisasi kepemudaan yang difasilitasi dalam pengembangan organisasi kepemudaan tingkat kabupaten/kota			25 Orang	232.141.800,00	Kab. Purworejo, Semua Kecamatan, Semua Kel/Desa	PENDAPATAN ASLI DAERAH (PAD)	-	-	Masyarakat		285.103.500,00	DINAS KEPEMUDAAN, OLAHRAGA DAN PARIWISATA
3	2	19	03	PROGRAM PENGEMBANGAN KAPASITAS DAYA SAING KEOLAHRAGAAN			100 %	10.069.020.500,00						-	10.074.720.800,00	
				Persentase organisasi keolahragaan yang aktif												
2	19	03	2.01	Pembinaan dan Pengembangan Olahraga Pendidikan pada Jenjang Pendidikan yang Menjadi Kewenangan Daerah Kabupaten/Kota			100 %	6.258.418.100,00			-	-	Masyarakat	-	7.156.211.000,00	
				Persentase Pembinaan Olahraga pada Satuan Pendidikan												
2	19	03	2.01	0005	Koordinasi dan sinkronisasi penyediaan prasarana olahraga melalui perencanaan, pengadaan, pemanfaatan, pemeliharaan, dan pengawasan Prasarana Olahraga di tingkat kabupaten/kota											
				Jumlah sarana dan prasarana olahraga di tingkat kabupaten/kota yang tersedia			2 Unit	4.535.859.000,00	Kab. Purworejo, Semua Kecamatan, Semua Kel/Desa	PENDAPATAN ASLI DAERAH (PAD)	-	-	Masyarakat		5.257.271.000,00	DINAS KEPEMUDAAN, OLAHRAGA DAN PARIWISATA
2	19	03	2.01	0006	Koordinasi, Sinkronisasi dan Pelaksanaan Pemberdayaan Perkumpulan Olahraga dan Penyelenggaraan Kompetisi oleh Satuan Pendidikan Dasar											
				Jumlah Dokumen Hasil Koordinasi, Sinkronisasi dan Pelaksanaan Pemberdayaan Perkumpulan Olahraga dan Penyelenggaraan Kompetisi oleh Satuan Pendidikan Dasar			23 Dokumen	1.722.559.100,00	Kab. Purworejo, Semua Kecamatan, Semua Kel/Desa	PENDAPATAN ASLI DAERAH (PAD)	-	-	Masyarakat		1.898.940.000,00	DINAS KEPEMUDAAN, OLAHRAGA DAN PARIWISATA
2	19	03	2.02	Penyelenggaraan Kejuaraan Olahraga Tingkat Daerah Kabupaten/Kota			100 %	463.730.200,00			-	-	Masyarakat	-	582.522.800,00	
				Persentase Penyelenggaraan Kejuaraan Olahraga Tingkat Daerah Kabupaten												
2	19	03	2.02	0004	Penyelenggaraan Kejuaraan Olahraga Multi Event dan Single Event Tingkat Kabupaten/Kota											
				Jumlah Kejuaraan Olahraga Multi Event dan Single Event Tingkat Kabupaten/Kota			1 Kegiatan	318.105.800,00	Kab. Purworejo, Semua Kecamatan, Semua Kel/Desa	PENDAPATAN ASLI DAERAH (PAD)	-	-	Masyarakat		349.916.800,00	DINAS KEPEMUDAAN, OLAHRAGA DAN PARIWISATA
2	19	03	2.02	0006	Keikutsertaan anggota kontingen kabupaten/kota dalam Penyelenggaraan pekan dan kejuaraan olahraga											
				Jumlah Peserta pada Penyelenggaraan Kejuaraan Tingkat kabupaten/kota			40 Orang	145.624.400,00	Kab. Purworejo, Semua Kecamatan, Semua Kel/Desa	PENDAPATAN ASLI DAERAH (PAD)	-	-	Masyarakat		232.606.000,00	DINAS KEPEMUDAAN, OLAHRAGA DAN PARIWISATA
2	19	03	2.03	Pembinaan dan Pengembangan Olahraga Prestasi Tingkat Daerah Provinsi			3196 Orang	99.603.000,00			-	-	Masyarakat	-	100.000.000,00	
				Jumlah Atlet yang Dibina												
2	19	03	2.03	0007	Pemberian Penghargaan olahraga bagi yang berprestasi dan/atau berjasa dalam memajukan Olahraga											
				Jumlah penerima Penghargaan olahraga			20 Orang	99.603.000,00	Kab. Purworejo, Semua Kecamatan, Semua Kel/Desa	PENDAPATAN ASLI DAERAH (PAD)	-	-	Masyarakat		100.000.000,00	DINAS KEPEMUDAAN, OLAHRAGA DAN PARIWISATA
2	19	03	2.04	Pembinaan dan Pengembangan Organisasi Olahraga			100 %	3.200.000.000,00			-	-	Masyarakat	-	2.100.000.000,00	
				Persentase Pembinaan Organisasi Olahraga												
2	19	03	2.04	0006	Peningkatan Keria Sama Organisasi Keolahragaan Kabupaten/Kota dengan Lembaga Terkait											
				Jumlah Dokumen Hasil Peningkatan Keria Sama Organisasi Keolahragaan Kabupaten/Kota			1 Dokumen	3.200.000.000,00	Kab. Purworejo, Semua Kecamatan, Semua Kel/Desa	PENDAPATAN ASLI DAERAH (PAD)	-	-	Masyarakat		2.100.000.000,00	DINAS KEPEMUDAAN, OLAHRAGA DAN PARIWISATA
2	19	03	2.05	Pembinaan dan Pengembangan Olahraga Rekreasi			100 %	47.269.200,00			-	-	Masyarakat	-	135.987.000,00	
				Persentase Pembinaan Olahraga Rekreasi												
2	19	03	2.05	0010	Pemassalan olahraga dan penyelenggaraan festival Olahraga Rekreasi yang berjenjang dan berkelanjutan pada tingkat daerah, nasional, dan internasional											
				Jumlah Lembaga yang terfasilitasi dalam Pengembangan dan Pemassalan Festival dan Olahraga Rekreasi			1 Lembaga	47.269.200,00	Kab. Purworejo, Semua Kecamatan, Semua Kel/Desa	PENDAPATAN ASLI DAERAH (PAD)	-	-	Masyarakat		135.987.000,00	DINAS KEPEMUDAAN, OLAHRAGA DAN PARIWISATA
4	2	19	04	PROGRAM PENGEMBANGAN KAPASITAS KEPRAMUKAAN			100 %	361.841.000,00						-	400.000.000,00	
				Persentase organisasi kepramukaan yang aktif												
2	19	04	2.01	Pembinaan dan Pengembangan Organisasi Kepramukaan			100 %	361.841.000,00			-	-	Masyarakat	-	400.000.000,00	
				Persentase organisasi kepramukaan yang aktif												

No	Kode	Urusan / Bidang Urusan / Program / Kegiatan / Sub Kegiatan	Indikator Program / Kegiatan / Sub Kegiatan	Target Akhir Periode Renstra OPD	Realisasi Capaian RENJA OPD Tahun 2024	Prakiraan Capaian Target RENJA OPD Tahun 2025	Capaian Kinerja Dan Kerangka Pendanaan					Kelompok Sasaran	Prakiraan Maju Rencana Tahun 2027		Perangkat Daerah Penanggung Jawab	
							Target 2026	Pagu Indikatif (Rp)	Lokasi	Sumber Dana	Prioritas		Target	Pagu Indikatif (Rp)		
											Nasional					Daerah
1	2	3	4	5	6	7	8	9	10	11	12	13	14	15	16	17
	2.01	0002	Peningkatan Kapasitas Organisasi Kepramukaan Tingkat Daerah	Jumlah Organisasi Kepramukaan Tingkat Daerah yang Meningkatkan Kapasitasnya			1 Organisasi	361.841.000,00	Kab. Purworejo, Semua Kecamatan, Semua Kel/Desa	PENDAPATAN ASLI DAERAH (PAD)	-	-	Masyarakat		400.000.000,00	DINAS KEPEMUDAAN, OLAHRAGA DAN PARIWISATA
			URUSAN PEMERINTAHAN PILIHAN					5.935.993.179,00							7.388.699.320,00	
			URUSAN PEMERINTAHAN BIDANG PARIWISATA					5.935.993.179,00							7.388.699.320,00	
5	3	26	02		PROGRAM PENINGKATAN DAYA TARIK DESTINASI PARIWISATA	Jumlah PAD Pariwisata	-								5.563.233.120,00	
	3	26	02	2.01	Pengelolaan Daya Tarik Wisata Kabupaten/Kota	Jumlah DTW yang Dikelola dan Dibina	-						Masyarakat	-	21.999.890,00	
	3	26	02	2.01	0007	Monitoring dan Evaluasi Pengelolaan Daya Tarik Wisata Kabupaten/Kota	Jumlah Laporan hasil pelaksanaan Monitoring dan evaluasi Pengelolaan Daya Tarik Wisata Kabupaten/Kota	39 Laporan	11.099.400,00	Kab. Purworejo, Semua Kecamatan, Semua Kel/Desa	PENDAPATAN ASLI DAERAH (PAD)	-	-	Masyarakat	21.999.890,00	DINAS KEPEMUDAAN, OLAHRAGA DAN PARIWISATA
	3	26	02	2.02	Pengelolaan Kawasan Strategis Pariwisata Kabupaten/Kota	Persentase pengelolaan Kawasan Strategis Pariwisata	-						Masyarakat	-	3.323.175.700,00	
	3	26	02	2.02	0004	Pengadaan/Pemeliharaan/Rehabilitasi Sarana dan Prasarana dalam Pengelolaan Kawasan Wisata Strategis Pariwisata Kabupaten/Kota	Jumlah Sarana dan Prasarana yang Tersedia dan Terpelihara dalam Pengelolaan Kawasan Strategis Pariwisata Kabupaten/Kota	4 Unit	2.900.467.279,00	Kab. Purworejo, Semua Kecamatan, Semua Kel/Desa	PENDAPATAN ASLI DAERAH (PAD)	-	-	Masyarakat	3.323.175.700,00	DINAS KEPEMUDAAN, OLAHRAGA DAN PARIWISATA
	3	26	02	2.03	Pengelolaan Destinasi Pariwisata Kabupaten/Kota	Persentase Pengelolaan Destinasi Pariwisata	-						Masyarakat	-	2.184.217.530,00	
	3	26	02	2.03	0004	Pengadaan/Pemeliharaan/Rehabilitasi Sarana dan Prasarana dalam Pengelolaan Destinasi Pariwisata Kabupaten/Kota	Jumlah Sarana dan Prasarana Pengelolaan Destinasi Pariwisata Kabupaten/Kota yang Tersedia dan Terpelihara	5 Unit	1.853.721.300,00	Kab. Purworejo, Semua Kecamatan, Semua Kel/Desa	PENDAPATAN ASLI DAERAH (PAD)	-	-	Masyarakat	2.184.217.530,00	DINAS KEPEMUDAAN, OLAHRAGA DAN PARIWISATA
	3	26	02	2.04	Penetapan Tanda Daftar Usaha Pariwisata Daerah Kabupaten/Kota	Jumlah Fasilitas dan Rekomendasi Perizinan Usaha Pariwisata	-						Masyarakat	-	33.840.000,00	
	3	26	02	2.04	0011	Kesediaan pelaku usaha memenuhi standar usaha pariwisata di Kabupaten/Kota	Jumlah usaha yang bersedia memenuhi standar usaha	12 Laporan	22.187.700,00	Kab. Purworejo, Semua Kecamatan, Semua Kel/Desa	PENDAPATAN ASLI DAERAH (PAD)	-	-	Masyarakat	33.840.000,00	DINAS KEPEMUDAAN, OLAHRAGA DAN PARIWISATA
6	3	26	03		PROGRAM PEMASARAN PARIWISATA	Persentase Layanan Pemasaran Pariwisata	-								1.379.703.500,00	
	3	26	03	2.01	Pemasaran Pariwisata Dalam dan Luar Negeri Daya Tarik, Destinasi dan Kawasan Strategis Pariwisata Kabupaten/Kota	Jumlah Kegiatan Promosi Pariwisata	-						Masyarakat	-	1.379.703.500,00	
	3	26	03	2.01	0003	Penyediaan Data dan Penyebaran Informasi Pariwisata Kabupaten/Kota, Baik Dalam dan Luar Negeri	Jumlah Dokumen Hasil Pelaksanaan Penyediaan Data dan Penyebaran Informasi Pariwisata Kabupaten/Kota, Baik Dalam dan Luar Negeri	2 Dokumen	35.136.200,00	Kab. Purworejo, Semua Kecamatan, Semua Kel/Desa	PENDAPATAN ASLI DAERAH (PAD)	-	-	Masyarakat	48.000.200,00	DINAS KEPEMUDAAN, OLAHRAGA DAN PARIWISATA
	3	26	03	2.01	0006	Fasilitasi Kegiatan Pemasaran Pariwisata Baik Dalam dan Luar Negeri Pariwisata Kabupaten/Kota	Jumlah Kegiatan Pemasaran Pariwisata Baik Dalam dan Luar Negeri	5 Kegiatan	684.646.500,00	Kab. Purworejo, Semua Kecamatan, Semua Kel/Desa	PENDAPATAN ASLI DAERAH (PAD)	-	-	Masyarakat	866.015.000,00	DINAS KEPEMUDAAN, OLAHRAGA DAN PARIWISATA
	3	26	03	2.01	0007	Penguatan Promosi Melalui Media Cetak, Elektronik, dan Media Lainnya Baik Dalam dan Luar Negeri	Jumlah Dokumen Hasil Penguatan Promosi Melalui Media Cetak, Elektronik, dan Media Lainnya Baik Dalam dan Luar Negeri	2 Promosi	276.979.400,00	Kab. Purworejo, Semua Kecamatan, Semua Kel/Desa	PENDAPATAN ASLI DAERAH (PAD)	-	-	Masyarakat	465.688.300,00	DINAS KEPEMUDAAN, OLAHRAGA DAN PARIWISATA
7	3	26	04		PROGRAM PENGEMBANGAN EKONOMI KREATIF MELALUI PEMANFAATAN DAN PERLINDUNGAN HAK KEKAYAAN INTELEKTUAL	Persentase Pelaku Ekonomi Kreatif yang Memiliki Kekayaan Intelektual	-								32.994.800,00	
	3	26	04	2.02	Pengembangan Ekosistem Ekonomi Kreatif	Jumlah pengembangan ekosistem ekraf melalui pembentukan Komite Ekonomi Kreatif, Fasilitasi HAKI dan Pelatihan	-						Masyarakat	-	32.994.800,00	
	3	26	04	2.02	0005	Pengembangan Sistem Pemasaran										

No	Kode	Urusan / Bidang Urusan / Program / Kegiatan / Sub Kegiatan	Indikator Program / Kegiatan / Sub Kegiatan	Target Akhir Periode Renstra OPD	Realisasi Capaian RENJA OPD Tahun 2024	Prakiraan Capaian Target RENJA OPD Tahun 2025	Capaian Kinerja Dan Kerangka Pendanaan					Kelompok Sasaran	Prakiraan Maju Rencana Tahun 2027		Perangkat Daerah Penanggung Jawab	
							Target 2026	Pagu Indikatif (Rp)	Lokasi	Sumber Dana	Prioritas		Target	Pagu Indikatif (Rp)		
											Nasional					Daerah
1	2	3	4	5	6	7	8	9	10	11	12	13	14	15	16	17
			Jumlah Dokumen Hasil Pengembangan Sistem Pemasaran Ekonomi Kreatif				2 Dokumen	15.125.000,00	Kab. Purworejo, Semua Kecamatan, Semua Kel/Desa	PENDAPATAN ASLI DAERAH (PAD)	-	-	Masyarakat		32.994.800,00	DINAS KEPEMUDAAN, OLAHRAGA DAN PARIWISATA
8	3 26 05	PROGRAM PENGEMBANGAN SUMBER DAYA PARIWISATA DAN EKONOMI KREATIF	Persentase Sumber Daya Manusia Pariwisata dan Ekonomi Kreatif yang Meningkatkan Kapasitasnya	-			69 %	136.630.400,00						-	412.767.900,00	
	3 26 05 2.01	Pelaksanaan Peningkatan Kapasitas Sumber Daya Manusia Pariwisata dan Ekonomi Kreatif Tingkat Dasar	Jumlah SDM Pariwisata dan Ekonomi Kreatif yang dilatih	-			190 Orang	136.630.400,00			-	-	Masyarakat	-	412.767.900,00	
	3 26 05 2.01 0006	Fasilitasi Pengembangan Kompetensi	Sumber Daya Manusia Ekonomi Kreatif													
			Jumlah SDM Ekonomi Kreatif yang Mengikuti Fasilitasi Pengembangan Kompetensi Sumber Daya Manusia Ekonomi Kreatif				100 Orang	63.612.400,00	Kab. Purworejo, Semua Kecamatan, Semua Kel/Desa	PENDAPATAN ASLI DAERAH (PAD)	-	-	Masyarakat		250.000.000,00	DINAS KEPEMUDAAN, OLAHRAGA DAN PARIWISATA
	3 26 05 2.01 0009	Pemberdayaan dan Pembinaan Masyarakat untuk Pengembangan Pariwisata	Jumlah Masyarakat yang memperoleh Pemberdayaan dan Pembinaan Masyarakat untuk pengembangan Pariwisata				80 Orang	39.131.000,00	Kab. Purworejo, Semua Kecamatan, Semua Kel/Desa	PENDAPATAN ASLI DAERAH (PAD)	-	-	Masyarakat		119.603.900,00	DINAS KEPEMUDAAN, OLAHRAGA DAN PARIWISATA
	3 26 05 2.01 0010	Fasilitasi Sertifikasi Kompetensi bagi	Tenaga Kerja Bidang Pariwisata													
			Jumlah Orang yang Mengikuti Fasilitasi Sertifikasi Kompetensi bagi Tenaga Kerja Bidang Pariwisata				10 Orang	33.887.000,00	Kab. Purworejo, Semua Kecamatan, Semua Kel/Desa	PENDAPATAN ASLI DAERAH (PAD)	-	-	Masyarakat		43.164.000,00	DINAS KEPEMUDAAN, OLAHRAGA DAN PARIWISATA
							J U M L A H	22.558.464.406,00							24.150.914.257,00	

DINAS PERPUSTAKAAN DAN KEARSIPAN KABUPATEN PURWOREJO
TAHUN 2026

No	Kode	Urusan / Bidang Urusan / Program / Kegiatan / Sub Kegiatan	Indikator Program / Kegiatan / Sub Kegiatan	Target Akhir Periode Renstra OPD	Realisasi Capaian RENJA OPD Tahun 2024	Prakiraan Capaian Target RENJA OPD Tahun 2025	Capaian Kinerja Dan Kerangka Pendanaan					Kelompok Sasaran	Prakiraan Maju Rencana Tahun 2027		Perangkat Daerah Penanggung Jawab		
							Target 2026	Pagu Indikatif (Rp)	Lokasi	Sumber Dana	Prioritas		Target	Pagu Indikatif (Rp)			
											Nasional					Daerah	
1	2	3	4	5	6	7	8	9	10	11	12	13	14	15	16	17	
		DINAS PERPUSTAKAAN DAN KEARSIPAN						6.647.828.585,00							6.160.622.778,00		
2		URUSAN PEMERINTAHAN WAJIB YANG TIDAK BERKAITAN DENGAN PELAYANAN DASAR						6.647.828.585,00							6.160.622.778,00		
2	23	URUSAN PEMERINTAHAN BIDANG PERPUSTAKAAN						6.461.926.485,00							5.552.622.778,00		
1	2	23	01		PROGRAM PENUNJANG URUSAN PEMERINTAHAN DAERAH KABUPATEN/KOTA	Persentase Pelaksanaan Penunjang Urusan Pemerintahan Daerah Kabupaten	-		100 %	5.047.170.885,00				-	4.352.622.778,00		
	2	23	01	2.01	Perencanaan, Penganggaran, dan Evaluasi Kinerja Perangkat Daerah	Jumlah Dokumen Perencanaan, Penganggaran, dan Evaluasi Kinerja Perangkat Daerah	-		23 Dokumen	19.433.600,00				Aparatur	-	55.000.000,00	
	2	23	01	2.01	0001	Penyusunan Dokumen Perencanaan Perangkat Daerah											
						Jumlah Dokumen Perencanaan Perangkat Daerah			22 Dokumen	17.963.900,00	Kab. Purworejo, Semua Kecamatan, Semua Kel/Desa	DANA ALOKASI UMUM (DAU)	-	-	Aparatur	50.000.000,00	DINAS PERPUSTAKAAN DAN KEARSIPAN
	2	23	01	2.01	0007	Evaluasi Kinerja Perangkat Daerah											
						Jumlah Laporan Evaluasi Kinerja Perangkat Daerah			22 Laporan	1.469.700,00	Kab. Purworejo, Semua Kecamatan, Semua Kel/Desa	DANA ALOKASI UMUM (DAU)	-	-	Aparatur	5.000.000,00	DINAS PERPUSTAKAAN DAN KEARSIPAN
	2	23	01	2.02	Administrasi Keuangan Perangkat Daerah	Jumlah Laporan Administrasi Keuangan Perangkat Daerah	-		45 Laporan	4.410.667.485,00				Aparatur	-	3.541.122.778,00	
	2	23	01	2.02	0001	Penyediaan Gaji dan Tunjangan ASN											
						Jumlah Orang yang Menerima Gaji dan Tunjangan ASN			37 Orang/bulan	4.408.976.585,00	Kab. Purworejo, Semua Kecamatan, Semua Kel/Desa	PENDAPATAN ASLI DAERAH (PAD), DANA ALOKASI UMUM (DAU)	-	-	Aparatur	3.536.122.778,00	DINAS PERPUSTAKAAN DAN KEARSIPAN
	2	23	01	2.02	0007	Koordinasi dan Penyusunan Laporan Keuangan Bulanan/ Triwulanan/ Semesteran SKPD											
						Jumlah Laporan Keuangan Bulanan/ Triwulanan/ Semesteran SKPD dan Laporan Koordinasi Penyusunan Laporan Keuangan Bulanan/Triwulanan/Semesteran SKPD			44 Laporan	1.690.900,00	Kab. Purworejo, Semua Kecamatan, Semua Kel/Desa	DANA ALOKASI UMUM (DAU)	-	-	Aparatur	5.000.000,00	DINAS PERPUSTAKAAN DAN KEARSIPAN
	2	23	01	2.06	Administrasi Umum Perangkat Daerah	Jumlah Dokumen Administrasi Umum Perangkat Daerah	-		8 Dokumen	101.536.400,00				Aparatur	-	173.000.000,00	
	2	23	01	2.06	0001	Penyediaan Komponen Instalasi											
						Jumlah Paket Komponen Instalasi Listrik/Penerangan Bangunan Kantor yang Disediakan			1 Paket	14.753.600,00	Kab. Purworejo, Semua Kecamatan, Semua Kel/Desa	DANA ALOKASI UMUM (DAU)	-	-	Aparatur	20.000.000,00	DINAS PERPUSTAKAAN DAN KEARSIPAN
	2	23	01	2.06	0003	Penyediaan Peralatan Rumah Tangga											
						Jumlah Paket Peralatan Rumah Tangga yang Disediakan			1 Paket	6.758.200,00	Kab. Purworejo, Semua Kecamatan, Semua Kel/Desa	DANA ALOKASI UMUM (DAU)	-	-	Aparatur	7.500.000,00	DINAS PERPUSTAKAAN DAN KEARSIPAN
	2	23	01	2.06	0004	Penyediaan Bahan Logistik Kantor											
						Jumlah Paket Bahan Logistik Kantor yang Disediakan			1 Paket	42.638.400,00	Kab. Purworejo, Semua Kecamatan, Semua Kel/Desa	DANA ALOKASI UMUM (DAU)	-	-	Aparatur	50.000.000,00	DINAS PERPUSTAKAAN DAN KEARSIPAN
	2	23	01	2.06	0005	Penyediaan Barang Cetak dan Penggandaan											
						Jumlah Paket Barang Cetak dan Penggandaan yang Disediakan			1 Paket	4.174.000,00	Kab. Purworejo, Semua Kecamatan, Semua Kel/Desa	DANA ALOKASI UMUM (DAU)	-	-	Aparatur	5.500.000,00	DINAS PERPUSTAKAAN DAN KEARSIPAN
	2	23	01	2.06	0007	Penyediaan Bahan/Material											
						Jumlah Paket Bahan/Material yang Disediakan			1 Paket	4.859.300,00	Kab. Purworejo, Semua Kecamatan, Semua Kel/Desa	DANA ALOKASI UMUM (DAU)	-	-	Aparatur	6.000.000,00	DINAS PERPUSTAKAAN DAN KEARSIPAN
	2	23	01	2.06	0008	Fasilitas Kunjungan Tamu											
						Jumlah Laporan Fasilitas Kunjungan Tamu			12 Laporan	1.130.000,00	Kab. Purworejo, Semua Kecamatan, Semua Kel/Desa	DANA ALOKASI UMUM (DAU)	-	-	Aparatur	3.500.000,00	DINAS PERPUSTAKAAN DAN KEARSIPAN
	2	23	01	2.06	0009	Penyelenggaraan Rapat Koordinasi dan Konsultasi SKPD											
						Jumlah Laporan Penyelenggaraan Rapat Koordinasi dan Konsultasi SKPD			12 Laporan	24.816.000,00	Kab. Purworejo, Semua Kecamatan, Semua Kel/Desa	DANA ALOKASI UMUM (DAU)	-	-	Aparatur	75.000.000,00	DINAS PERPUSTAKAAN DAN KEARSIPAN
	2	23	01	2.06	0010	Penatausahaan Arsip Dinamis pada SKPD											

No	Kode	Usuran / Bidang Usuran / Program / Kegiatan / Sub Kegiatan	Indikator Program / Kegiatan / Sub Kegiatan	Target Akhir Periode Renstra OPD	Realisasi Capaian RENJA OPD Tahun 2024	Prakiraan Capaian Target RENJA OPD Tahun 2025	Capaian Kinerja Dan Kerangka Pendanaan						Kelompok Sasaran	Prakiraan Maju Rencana Tahun 2027		Perangkat Daerah Penanggung Jawab
							Target 2026	Pagu Indikatif (Rp)	Lokasi	Sumber Dana	Prioritas			Target	Pagu Indikatif (Rp)	
											Nasional	Daerah				
1	2	3	4	5	6	7	8	9	10	11	12	13	14	15	16	17
			Jumlah Dokumen Penatausahaan Arsip Dinamis pada SKPD				2 Dokumen	2.406.900,00	Kab. Purworejo, Semua Kecamatan, Semua Kel/Desa	DANA ALOKASI UMUM (DAU)	-	-	Aparatur		5.500.000,00	DINAS PERPUSTAKAAN DAN KEARSIPAN
2	23 01 2.08	Penyediaan Jasa Penunjang Usuran Pemerintahan Daerah	Jumlah Laporan Penyediaan Jasa Penunjang Usuran Pemerintahan Daerah	-			12 Laporan	280.916.400,00			-	-	Aparatur	-	285.000.000,00	
2	23 01 2.08 0002	Penyediaan Jasa Komunikasi, Sumber Daya Air dan Listrik	Jumlah Laporan Penyediaan Jasa Komunikasi, Sumber Daya Air dan Listrik yang Disediakan				12 Laporan	280.916.400,00	Kab. Purworejo, Semua Kecamatan, Semua Kel/Desa	DANA ALOKASI UMUM (DAU)	-	-	Aparatur		285.000.000,00	DINAS PERPUSTAKAAN DAN KEARSIPAN
2	23 01 2.09	Pemeliharaan Barang Milik Daerah Penunjang Usuran Pemerintahan Daerah	Jumlah Laporan Pemeliharaan Barang Milik Daerah Penunjang Usuran Pemerintahan Daerah	-			6 Laporan	234.617.000,00			-	-	Aparatur	-	298.500.000,00	
2	23 01 2.09 0001	Penyediaan Jasa Pemeliharaan, Biaya Pemeliharaan, dan Pajak Kendaraan Perorangan Dinas atau Kendaraan Dinas Jabatan	Jumlah Kendaraan Perorangan Dinas atau Kendaraan Dinas Jabatan yang Dipelihara dan dibayarkan pajaknya				1 Unit	39.950.000,00	Kab. Purworejo, Semua Kecamatan, Semua Kel/Desa	DANA ALOKASI UMUM (DAU)	-	-	Aparatur		50.000.000,00	DINAS PERPUSTAKAAN DAN KEARSIPAN
2	23 01 2.09 0002	Penyediaan Jasa Pemeliharaan, Biaya Pemeliharaan, Pajak dan Perizinan Kendaraan Dinas Operasional atau Lapangan	Jumlah Kendaraan Dinas Operasional atau Lapangan yang Dipelihara dan dibayarkan Pajak dan Perizinannya				7 Unit	58.580.000,00	Kab. Purworejo, Semua Kecamatan, Semua Kel/Desa	DANA ALOKASI UMUM (DAU)	-	-	Aparatur		75.000.000,00	DINAS PERPUSTAKAAN DAN KEARSIPAN
2	23 01 2.09 0005	Pemeliharaan Mebel	Jumlah Mebel yang Dipelihara				16 Unit	1.280.000,00	Kab. Purworejo, Semua Kecamatan, Semua Kel/Desa	DANA ALOKASI UMUM (DAU)	-	-	Aparatur		3.500.000,00	DINAS PERPUSTAKAAN DAN KEARSIPAN
2	23 01 2.09 0006	Pemeliharaan Peralatan dan Mesin Lainnya	Jumlah Peralatan dan Mesin Lainnya yang Dipelihara				34 Unit	24.140.000,00	Kab. Purworejo, Semua Kecamatan, Semua Kel/Desa	DANA ALOKASI UMUM (DAU)	-	-	Aparatur		30.000.000,00	DINAS PERPUSTAKAAN DAN KEARSIPAN
2	23 01 2.09 0009	Pemeliharaan/Rehabilitasi Gedung Kantor dan Bangunan Lainnya	Jumlah Gedung Kantor dan Bangunan Lainnya yang Dipelihara/Direhabilitasi				3 Unit	98.266.000,00	Kab. Purworejo, Semua Kecamatan, Semua Kel/Desa	DANA ALOKASI UMUM (DAU)	-	-	Aparatur		120.000.000,00	DINAS PERPUSTAKAAN DAN KEARSIPAN
2	23 01 2.09 0010	Pemeliharaan/Rehabilitasi Sarana dan Prasarana Gedung Kantor atau Bangunan Lainnya	Jumlah Sarana dan Prasarana Gedung Kantor atau Bangunan Lainnya yang Dipelihara/Direhabilitasi				21 Unit	12.401.000,00	Kab. Purworejo, Semua Kecamatan, Semua Kel/Desa	DANA ALOKASI UMUM (DAU)	-	-	Aparatur		20.000.000,00	DINAS PERPUSTAKAAN DAN KEARSIPAN
2	23 02	PROGRAM PEMBINAAN PERPUSTAKAAN	Persentase Perpustakaan yang Terakreditasi	-			10,27 %	1.409.066.300,00						-	1.173.000.000,00	
2	23 02 2.01	Pengelolaan Perpustakaan Tingkat Daerah Kabupaten/Kota	Jumlah Perpustakaan Layak	-			20 Perpustakaan	1.287.834.300,00			-	-	Pemustaka	-	788.000.000,00	
2	23 02 2.01 0004	Pembinaan Perpustakaan pada Satuan Pendidikan Dasar di Seluruh Wilayah Kabupaten/Kota Sesuai dengan Standar Nasional Perpustakaan	Jumlah Perpustakaan pada Satuan Pendidikan Dasar dan yang Dilakukan Pembinaan dalam Mewujudkan Standar Nasional Perpustakaan				10 Perpustakaan	6.418.800,00	Kab. Purworejo, Semua Kecamatan, Semua Kel/Desa	DANA ALOKASI UMUM (DAU)	-	-	Pemustaka		35.000.000,00	DINAS PERPUSTAKAAN DAN KEARSIPAN
2	23 02 2.01 0011	Pengembangan Perpustakaan di Tingkat Daerah Kabupaten/Kota	Jumlah Perpustakaan yang Dikembangkan di Tingkat Daerah Kabupaten/Kota Sesuai Standar Nasional Perpustakaan di Wilayah Kabupaten/Kota Sesuai Kewenangannya				6 Perpustakaan	753.002.000,00	Kab. Purworejo, Semua Kecamatan, Semua Kel/Desa	DANA ALOKASI UMUM (DAU), DAK NON FISIK-DANA BANTUAN PENGEMBANGAN PROGRAM PERPUSTAKAAN DAERAH	-	-	Pemustaka		100.000.000,00	DINAS PERPUSTAKAAN DAN KEARSIPAN
2	23 02 2.01 0012	Pengembangan Layanan Perpustakaan Rujukan Tingkat Kabupaten/Kota	Jumlah layanan perpustakaan rujukan tingkat Daerah Kabupaten/Kota yang dikembangkan melalui peningkatan koleksi				21 Layanan	319.913.500,00	Kab. Purworejo, Semua Kecamatan, Semua Kel/Desa	DANA ALOKASI UMUM (DAU)	-	-	Pemustaka		350.000.000,00	DINAS PERPUSTAKAAN DAN KEARSIPAN
2	23 02 2.01 0013	Pembinaan Perpustakaan Umum dan Khusus Tingkat Kabupaten/Kota	Jumlah perpustakaan umum dan khusus yang dibina sesuai kewenangan Kabupaten/Kota dalam mewujudkan Standar Nasional Perpustakaan				10 Perpustakaan	2.592.600,00	Kab. Purworejo, Semua Kecamatan, Semua Kel/Desa	DANA ALOKASI UMUM (DAU)	-	-	Pemustaka		15.000.000,00	DINAS PERPUSTAKAAN DAN KEARSIPAN
2	23 02 2.01 0016	Peningkatan Kapasitas Tenaga Perpustakaan dan Pustakawan Tingkat Daerah Kabupaten/Kota														

No	Kode	Urusan / Bidang Urusan / Program / Kegiatan / Sub Kegiatan	Indikator Program / Kegiatan / Sub Kegiatan	Target Akhir Periode Renstra OPD	Realisasi Capaian RENJA OPD Tahun 2024	Prakiraan Capaian Target RENJA OPD Tahun 2025	Capaian Kinerja Dan Kerangka Pendanaan						Kelompok Sasaran	Prakiraan Maju Rencana Tahun 2027		Perangkat Daerah Penanggung Jawab
							Target 2026	Pagu Indikatif (Rp)	Lokasi	Sumber Dana	Prioritas			Target	Pagu Indikatif (Rp)	
											Nasional	Daerah				
1							70 Orang	12.014.300,00	Kab. Purworejo, Semua Kecamatan, Semua Kel/Desa	DANA ALOKASI UMUM (DAU)	-	-	Pemustaka		60.000.000,00	DINAS PERPUSTAKAAN DAN KEARSIPAN
2	23	02	2.01	0017			Penyusunan Data dan Informasi Perpustakaan	Jumlah Data dan informasi Perpustakaan							20.000.000,00	DINAS PERPUSTAKAAN DAN KEARSIPAN
2	23	02	2.01	0018			Pengelolaan dan Pengembangan Bahan Perpustakaan	Jumlah Bahan Perpustakaan yang dikelola dan dikembangkan untuk mewujudkan Keberagaman Koleksi Perpustakaan							200.000.000,00	DINAS PERPUSTAKAAN DAN KEARSIPAN
2	23	02	2.01	0020			Pengembangan dan Pemeliharaan Layanan Perpustakaan Elektronik	Jumlah Layanan Perpustakaan Elektronik yang Dikembangkan dengan Manajemen Layanan TIK							8.000.000,00	DINAS PERPUSTAKAAN DAN KEARSIPAN
2	23	02	2.02				Pembudayaan Gemar Membaca Tingkat Daerah Kabupaten/Kota	Tingkat Pemanfaatan Perpustakaan	-						385.000.000,00	
2	23	02	2.02	0006			Pemilihan Duta Baca/Bunda Baca/Bunda Literasi Tingkat Daerah Kabupaten/Kota	Jumlah Duta Baca/Bunda Baca/Bunda Literasi Tingkat Daerah Kabupaten/Kota yang dipilih dan didukung kegiatannya							15.000.000,00	DINAS PERPUSTAKAAN DAN KEARSIPAN
2	23	02	2.02	0007			Pengembangan Literasi Berbasis Inklusi Sosial	Jumlah layanan perpustakaan berbasis inklusi sosial di wilayah Kabupaten/Kota yang dikembangkan							90.000.000,00	DINAS PERPUSTAKAAN DAN KEARSIPAN
2	23	02	2.02	0008			Pembangunan dan Pemeliharaan Sarana Perpustakaan di Tempat-Tempat Umum yang Menjadi Kewenangan Daerah Kabupaten/Kota	Jumlah sarana Perpustakaan yang Dibangun dan dipelihara di Tempat-Tempat Umum yang Menjadi Kewenangan Daerah Kabupaten/Kota							30.000.000,00	DINAS PERPUSTAKAAN DAN KEARSIPAN
2	23	02	2.02	0010			Sosialisasi Budaya Baca dan Literasi pada Satuan Pendidikan Dasar dan Masyarakat	Jumlah Lokus Pembudayaan Kegemaran Membaca dan Literasi pada Satuan Pendidikan Dasar dan Masyarakat							250.000.000,00	DINAS PERPUSTAKAAN DAN KEARSIPAN
3	2	23	03				PROGRAM PELESTARIAN KOLEKSI NASIONAL DAN NASKAH KUNO	Persentase Naskah Kuno Milik Daerah Kabupaten yang Dilestarikan	-						27.000.000,00	
2	23	03	2.01				Pelestarian Naskah Kuno Milik Daerah Kabupaten/Kota	Koleksi Naskah Kuno yang Dialihmediakan	-						27.000.000,00	
2	23	03	2.01	0003			Peningkatan Peran Serta Masyarakat dalam Penyimpanan, Perawatan, Pelestarian, dan Pendaftaran Naskah Kuno	Jumlah masyarakat yang berperan dalam penyimpanan, perawatan, pelestarian dan pendaftaran naskah kuno							20.000.000,00	DINAS PERPUSTAKAAN DAN KEARSIPAN
2	23	03	2.01	0004			Pengembangan, Pengolahan dan Pengalihmediaan Naskah Kuno yang Dimiliki oleh Masyarakat untuk Dilestarikan dan Didayagunakan	Jumlah Naskah Kuno yang dimiliki masyarakat yang dilakukan pengembangan, pengolahan, pengalihmediaan untuk dilestarikan dan didayagunakan							7.000.000,00	DINAS PERPUSTAKAAN DAN KEARSIPAN
2	24						URUSAN PEMERINTAHAN BIDANG KEARSIPAN								608.000.000,00	
4	2	24	02				PROGRAM PENGELOLAAN ARSIP	Persentase Perangkat Daerah yang Mengelola Arsip sesuai Kaidah Kearsipan dengan Kategori Cukup	-						550.000.000,00	
2	24	02	2.01				Pengelolaan Arsip Dinamis Daerah Kabupaten/Kota	Jumlah Perangkat Daerah yang mengelola arsip sesuai kaidah kearsipan	-				Aparatur		155.000.000,00	

No	Kode	Urusan / Bidang Urusan / Program / Kegiatan / Sub Kegiatan	Indikator Program / Kegiatan / Sub Kegiatan	Target Akhir Periode Renstra OPD	Realisasi Capaian RENJA OPD Tahun 2024	Prakiraan Capaian Target RENJA OPD Tahun 2025	Capaian Kinerja Dan Kerangka Pendanaan					Kelompok Sasaran	Prakiraan Maju Rencana Tahun 2027		Perangkat Daerah Penanggung Jawab		
							Target 2026	Pagu Indikatif (Rp)	Lokasi	Sumber Dana	Prioritas		Target	Pagu Indikatif (Rp)			
											Nasional					Daerah	
1	2	3	4	5	6	7	8	9	10	11	12	13	14	15	16	17	
2	24	02	2.01	0003	Pengawasan Arsip Dinamis Kewenangan Kabupaten/Kota	Jumlah Laporan Hasil Pengawasan Arsip Dinamis Kewenangan Kabupaten/Kota	-	2 Laporan	45.793.600,00	Kab. Purworejo, Semua Kecamatan, Semua Kel/Desa	DANA ALOKASI UMUM (DAU)	-	-	Aparatur	-	155.000.000,00	DINAS PERPUSTAKAAN DAN KEARSIPAN
2	24	02	2.02		Pengelolaan Arsip Statis Daerah Kabupaten/Kota	Jumlah Arsip Statis yang dikelola Lembaga Kearsipan Daerah	-	100 Arsip	47.379.000,00			-	-	Aparatur	-	220.000.000,00	
2	24	02	2.02	0004	Akuisisi, Pengolahan, Preservasi, dan Akses Arsip Statis	Jumlah Arsip Statis yang Dilakukan Akuisisi, Pengolahan, Preservasi dan Akses Arsip Statis	-	100 Arsip	47.379.000,00	Kab. Purworejo, Semua Kecamatan, Semua Kel/Desa	DANA ALOKASI UMUM (DAU)	-	-	Aparatur	-	220.000.000,00	DINAS PERPUSTAKAAN DAN KEARSIPAN
2	24	02	2.03		Pengelolaan Simpul Jaringan Informasi Kearsipan Nasional Tingkat Kabupaten/Kota	Jumlah Perangkat Daerah yang telah menjadi kontributor JIKN	-	1 Perangkat Daerah	73.737.900,00			-	-	Aparatur	-	175.000.000,00	
2	24	02	2.03	0002	Pemberdayaan Kapasitas Unit Kearsipan dan Lembaga Kearsipan Daerah Kabupaten/Kota	Jumlah Laporan Hasil Pemberdayaan Kapasitas Unit Kearsipan dan Lembaga Kearsipan Daerah Kabupaten/Kota	-	5 Laporan	73.737.900,00	Kab. Purworejo, Semua Kecamatan, Semua Kel/Desa	DANA ALOKASI UMUM (DAU)	-	-	Aparatur	-	175.000.000,00	DINAS PERPUSTAKAAN DAN KEARSIPAN
5	2	24	03		PROGRAM PERLINDUNGAN DAN PENYELAMATAN ARSIP	Tingkat Digitalisasi Arsip Daerah	-	60,98 %	18.991.600,00						-	58.000.000,00	
2	24	03	2.03		Penyelamatan Arsip Perangkat Daerah Kabupaten/Kota yang Digabung dan/atau Dibubarkan, dan Pemekaran Daerah Kecamatan dan Desa/Kelurahan	Jumlah Daftar Arsip Hasil Penyelamatan Arsip dari Perangkat Daerah yang Digabung dan/atau Dibubarkan, dan Pemekaran Daerah Kecamatan dan Desa/Kelurahan	-	1 Daftar	7.171.800,00			-	-	Aparatur	-	30.000.000,00	
2	24	03	2.03	0001	Pendataan, Penyusunan Daftar dan Penilaian serta Penyerahan atau Pemusnahan Arsip bagi Penggabungan Perangkat Daerah Kabupaten/Kota	Jumlah Daftar Arsip yang Dilakukan Pendataan, Penyusunan dan Penilaian serta Penyerahan atau Pemusnahan Arsip bagi Penggabungan Perangkat Daerah Kabupaten/Kota	-	1 Daftar	7.171.800,00	Kab. Purworejo, Semua Kecamatan, Semua Kel/Desa	DANA ALOKASI UMUM (DAU)	-	-	Aparatur	-	30.000.000,00	DINAS PERPUSTAKAAN DAN KEARSIPAN
2	24	03	2.04		Autentikasi Arsip Statis dan Arsip Hasil Alih Media Kabupaten/Kota	Jumlah Arsip Statis dan Arsip Hasil Alih Media yang Dilakukan Autentikasi	-	100 Arsip	11.819.800,00			-	-	Aparatur	-	28.000.000,00	
2	24	03	2.04	0002	Penilaian dan Penetapan Hasil Alih Media Sesuai Persyaratan Penjaminan Keabsahan Arsip	Jumlah Daftar Arsip yang Dilakukan Penilaian dan Penetapan Alih Media Sesuai Persyaratan Penjaminan Keabsahan Arsip	-	100 Arsip	11.819.800,00	Kab. Purworejo, Semua Kecamatan, Semua Kel/Desa	DANA ALOKASI UMUM (DAU)	-	-	Aparatur	-	28.000.000,00	DINAS PERPUSTAKAAN DAN KEARSIPAN
							J U M L A H	6.647.828.585,00								6.160.622.778,00	

DINAS PERINDUSTRIAN, TRANSMIGRASI DAN TENAGA KERJA KABUPATEN PURWOREJO
TAHUN 2026

No	Kode	Urusan / Bidang Urusan / Program / Kegiatan / Sub Kegiatan	Indikator Program / Kegiatan / Sub Kegiatan	Target Akhir Periode Renstra OPD	Realisasi Capaian RENJA OPD Tahun 2024	Prakiraan Capaian Target RENJA OPD Tahun 2025	Capaian Kinerja Dan Kerangka Pendanaan					Kelompok Sasaran	Prakiraan Maju Rencana Tahun 2027		Perangkat Daerah Penanggung Jawab	
							Target 2026	Pagu Indikatif (Rp)	Lokasi	Sumber Dana	Prioritas		Target	Pagu Indikatif (Rp)		
											Nasional					Daerah
1	2	3	4	5	6	7	8	9	10	11	12	13	14	15	16	17
		DINAS PERINDUSTRIAN, TRANSMIGRASI DAN TENAGA KERJA						11.050.294.331,00							12.531.725.184,00	
2		URUSAN PEMERINTAHAN WAJIB YANG TIDAK BERKAITAN DENGAN PELAYANAN DASAR						2.483.905.880,00							2.856.386.280,00	
2	07	URUSAN PEMERINTAHAN BIDANG TENAGA KERJA						2.483.905.880,00							2.856.386.280,00	
1	2	07	02		PROGRAM PERENCANAAN TENAGA KERJA	Persentase Rencana Tenaga Kerja yang Disusun	-								33.000.000,00	
2	07	02	2.01		Penyusunan Rencana Tenaga Kerja (RTK)	Dokumen Rencana Tenaga Kerja yang Disusun	-	5 Dokumen	13.009.400,00				Masyarakat	-	33.000.000,00	
2	07	02	2.01	0003	Fasilitasi Penyusunan Rencana Tenaga Kerja Mikro											
					Jumlah SDM Perusahaan yang mampu menyusun RTK Mikro			10 Orang	13.009.400,00	Kab. Purworejo, Semua Kecamatan, Semua Kel/Desa	DANA BAGI HASIL (DBH)	-	-	Masyarakat	33.000.000,00	DINAS PERINDUSTRIAN, TRANSMIGRASI DAN TENAGA KERJA
2	2	07	03		PROGRAM PELATIHAN KERJA DAN PRODUKTIVITAS TENAGA KERJA	Persentase Pencari Kerja yang Memiliki Kompetensi	-		88,50 %						2.200.656.280,00	
					Persentase Peningkatan Produktivitas Tenaga Kerja			7,81 %	2.195.056.280,00							
2	07	03	2.01		Pelaksanaan Pelatihan berdasarkan Unit Kompetensi	Persentase Pencari Kerja yang Mendapat Pelayanan Pelatihan BLK	-		64 %	2.167.401.580,00	Kab. Purworejo, Semua Kecamatan, Semua Kel/Desa			Masyarakat	2.152.302.480,00	
2	07	03	2.01	0001	Proses Pelaksanaan Pendidikan dan Pelatihan Keterampilan bagi Pencari Kerja berdasarkan Kluster Kompetensi											
					Jumlah Tenaga Kerja yang Mendapat Pelatihan Berbasis Kompetensi pada Tahun n			452 Orang	2.167.401.580,00	Kab. Purworejo, Semua Kecamatan, Semua Kel/Desa	DANA BAGI HASIL (DBH), DBH CUKAI HASIL TEMBAKAU (CHT)	-	-	Masyarakat	2.152.302.480,00	DINAS PERINDUSTRIAN, TRANSMIGRASI DAN TENAGA KERJA
2	07	03	2.02		Pembinaan Lembaga Pelatihan Kerja Swasta	Persentase LPKS yang terbina	-		100 %	7.942.700,00				Masyarakat	26.353.800,00	
2	07	03	2.02	0001	Pembinaan Lembaga Pelatihan Kerja Swasta											
					Jumlah Lembaga Pelatihan Kerja Swasta yang Dibina			36 Lembaga	7.942.700,00	Kab. Purworejo, Semua Kecamatan, Semua Kel/Desa	DANA BAGI HASIL (DBH)	-	-	Masyarakat	26.353.800,00	DINAS PERINDUSTRIAN, TRANSMIGRASI DAN TENAGA KERJA
2	07	03	2.04		Konsultasi Produktivitas pada Perusahaan Kecil	Jumlah perusahaan kecil yang diberikan konsultasi produktivitas	-		10 Perusahaan	19.712.000,00				Masyarakat	22.000.000,00	
2	07	03	2.04	0001	Pelaksanaan Konsultasi Produktivitas kepada Perusahaan Kecil											
					Jumlah Perusahaan Kecil yang Mendapat Konsultasi Peningkatan Produktivitas			10 Perusahaan	19.712.000,00	Kab. Purworejo, Semua Kecamatan, Semua Kel/Desa	DANA BAGI HASIL (DBH)	-	-	Masyarakat	22.000.000,00	DINAS PERINDUSTRIAN, TRANSMIGRASI DAN TENAGA KERJA
3	2	07	04		PROGRAM PENEMPATAN TENAGA KERJA	Persentase Pencari Kerja yang Ditempatkan melalui Mekanisme Layanan Antar Kerja	-		67,94 %	79.754.400,00					265.230.000,00	
2	07	04	2.01		Pelayanan antar Kerja di Daerah Kabupaten/Kota	Persentase Pelayanan Antar Kerja	-		100 %	64.842.800,00				Masyarakat	120.030.000,00	
2	07	04	2.01	0002	Pelayanan antar Kerja											
					Jumlah Tenaga Kerja yang Ditempatkan Melalui Layanan AKAD dan AKL			2150 Orang	50.812.800,00	Kab. Purworejo, Semua Kecamatan, Semua Kel/Desa	DANA BAGI HASIL (DBH)	-	-	Masyarakat	78.000.000,00	DINAS PERINDUSTRIAN, TRANSMIGRASI DAN TENAGA KERJA
2	07	04	2.01	0003	Penyuluhan dan Bimbingan Jabatan bagi Pencari Kerja											
					Jumlah Pencari Kerja yang Mendapatkan Penyuluhan dan Bimbingan Jabatan			50 Orang	7.000.000,00	Kab. Purworejo, Semua Kecamatan, Semua Kel/Desa	DANA BAGI HASIL (DBH)	-	-	Masyarakat	35.000.000,00	DINAS PERINDUSTRIAN, TRANSMIGRASI DAN TENAGA KERJA
2	07	04	2.01	0004	Penyelenggaraan Unit Layanan Disabilitas Ketenagakerjaan											
					Jumlah Tenaga Kerja Disabilitas yang Mendapatkan Fasilitas Layanan ULD			5 Orang	7.030.000,00	Kab. Purworejo, Semua Kecamatan, Semua Kel/Desa	DANA BAGI HASIL (DBH)	-	-	Masyarakat	7.030.000,00	DINAS PERINDUSTRIAN, TRANSMIGRASI DAN TENAGA KERJA
2	07	04	2.03		Pengelolaan Informasi Pasar Kerja	Persentase Pengelolaan Informasi Antar Kerja	-		100 %	8.021.600,00				Masyarakat	115.200.000,00	
2	07	04	2.03	0003	Job Fair/Bursa Kerja											
					Jumlah Pencari Kerja yang Mendapatkan Pekerjaan Melalui Job Fair/Bursa Kerja			300 Orang	8.021.600,00	Kab. Purworejo, Semua Kecamatan, Semua Kel/Desa	DANA BAGI HASIL (DBH)	-	-	Masyarakat	115.200.000,00	DINAS PERINDUSTRIAN, TRANSMIGRASI DAN TENAGA KERJA
2	07	04	2.04		Pelindungan PMI (Pra dan Purna Penempatan) di Daerah Kabupaten/Kota	Persentase PMI (pra dan purna) yang mendapat kan pelatihan/ pemberdayaan	-		12,50 %	6.890.000,00				Masyarakat	30.000.000,00	
2	07	04	2.04	0001	Peningkatan Pelindungan dan Kompetensi Calon Pekerja Migran Indonesia (PMI)/Pekerja Migran Indonesia (PMI)											

No	Kode	Urusan / Bidang Urusan / Program / Kegiatan / Sub Kegiatan	Indikator Program / Kegiatan / Sub Kegiatan	Target Akhir Periode Renstra OPD	Realisasi Capaian RENJA OPD Tahun 2024	Prakiraan Capaian Target RENJA OPD Tahun 2025	Capaian Kinerja Dan Kerangka Pendanaan						Kelompok Sasaran	Prakiraan Maju Rencana Tahun 2027		Perangkat Daerah Penanggung Jawab
							Target 2026	Pagu Indikatif (Rp)	Lokasi	Sumber Dana	Prioritas			Target	Pagu Indikatif (Rp)	
											Nasional	Daerah				
1	2	3	4	5	6	7	8	9	10	11	12	13	14	15	16	17
			Jumlah CPMI/PMI yang Dilindungi dan Ditingkatkan Kompetensinya				100 Orang	6.890.000,00	Kab. Purworejo, Semua Kecamatan, Semua Kel/Desa	DANA BAGI HASIL (DBH)	-	-	Masyarakat		30.000.000,00	DINAS PERINDUSTRIAN, TRANSMIGRASI DAN TENAGA KERJA
4	2 07 05	PROGRAM HUBUNGAN INDUSTRIAL	Persentase Sarana Hubungan Industrial dan Syarat Kerja	-			56,56 %	196.085.800,00						-	357.500.000,00	
	2 07 05 2.01	Pengesahan Peraturan Perusahaan dan Pendaftaran Perjanjian Kerja Bersama untuk Perusahaan yang Hanya Beroperasi dalam 1 (Satu) Daerah Kabupaten/Kota	Persentase PP dan PKB yang disahkan dan di daftarkan	-			54,21 %	9.747.800,00					Masyarakat	-	15.000.000,00	
2	07 05 2.01 0001	Pengesahan Peraturan Perusahaan bagi Perusahaan	Jumlah Perusahaan yang Melaksanakan Pengesahan Peraturan Perusahaan yang Terkait dengan Hubungan Industrial dan Terdaftar di WLKP Online				5 Perusahaan	9.747.800,00	Kab. Purworejo, Semua Kecamatan, Semua Kel/Desa	DANA BAGI HASIL (DBH)	-	-	Masyarakat		15.000.000,00	DINAS PERINDUSTRIAN, TRANSMIGRASI DAN TENAGA KERJA
2	07 05 2.02	Pencegahan dan Penyelesaian Perselisihan Hubungan Industrial, Mogok Kerja dan Penutupan Perusahaan di Daerah Kabupaten/Kota	Persentase perlindungan dan kesejahteraan pekerja	-			100 %	186.338.000,00					Masyarakat	-	342.500.000,00	
2	07 05 2.02 0002	Penyelesaian Perselisihan Hubungan Industrial, Mogok Kerja, dan Penutupan Perusahaan yang Berakibat/Berdampak pada Kepentingan di 1 (satu) Daerah Kabupaten/Kota	Jumlah Perkara Perselisihan yang Terselesaikan				6 Perkara	16.053.800,00	Kab. Purworejo, Semua Kecamatan, Semua Kel/Desa	DANA BAGI HASIL (DBH)	-	-	Masyarakat		32.500.000,00	DINAS PERINDUSTRIAN, TRANSMIGRASI DAN TENAGA KERJA
2	07 05 2.02 0003	Penyelenggaraan Verifikasi dan Rekapitulasi Keanggotaan pada Organisasi Pengusaha, Federasi dan Konfederasi Serikat Pekerja/Serikat Buruh serta Non Afiliasi	Jumlah Asosiasi Pengusaha dan Serikat Pekerja yang Diverifikasi				23 Asosiasi dan Serikat Pekerja	9.200.000,00	Kab. Purworejo, Semua Kecamatan, Semua Kel/Desa	DANA BAGI HASIL (DBH)	-	-	Masyarakat		0,00	DINAS PERINDUSTRIAN, TRANSMIGRASI DAN TENAGA KERJA
2	07 05 2.02 0004	Pelaksanaan Operasional Lembaga Kerja Sama Tripartit Daerah Kabupaten/Kota	Jumlah LKS Tripartit yang Dibina				1 Lembaga	101.084.200,00	Kab. Purworejo, Semua Kecamatan, Semua Kel/Desa	DANA BAGI HASIL (DBH)	-	-	Masyarakat		250.000.000,00	DINAS PERINDUSTRIAN, TRANSMIGRASI DAN TENAGA KERJA
2	07 05 2.02 0005	Pengembangan Pelaksanaan Jaminan Sosial Tenaga Kerja dan Fasilitas Kesejahteraan Pekerja	Terlaksananya Program Jaminan Sosial Tenaga Kerja dan Fasilitas Kesejahteraan Pekerja				1000 Orang	60.000.000,00	Kab. Purworejo, Semua Kecamatan, Semua Kel/Desa	DBH CUKAI HASIL TEMBAKAU (CHT)	-	-	Masyarakat		60.000.000,00	DINAS PERINDUSTRIAN, TRANSMIGRASI DAN TENAGA KERJA
3		URUSAN PEMERINTAHAN PILIHAN						8.566.388.451,00							9.675.338.904,00	
3	31	URUSAN PEMERINTAHAN BIDANG PERINDUSTRIAN						8.503.268.451,00							9.501.338.904,00	
5	3 31 01	PROGRAM PENUNJANG URUSAN PEMERINTAHAN DAERAH KABUPATEN/KOTA	Persentase Pelaksanaan Penunjang Urusan Pemerintahan Daerah Kabupaten	-			100 %	7.918.955.251,00						-	8.386.338.904,00	
3	31 01 2.01	Perencanaan, Penganggaran, dan Evaluasi Kinerja Perangkat Daerah	Jumlah dokumen Perencanaan, Penganggaran, dan Evaluasi Kinerja Perangkat Daerah	-			23 Dokumen	20.289.900,00					Aparatur	-	51.982.246,00	
3	31 01 2.01 0001	Penyusunan Dokumen Perencanaan Perangkat Daerah	Jumlah Dokumen Perencanaan Perangkat Daerah				22 Dokumen	15.389.200,00	Kab. Purworejo, Semua Kecamatan, Semua Kel/Desa	DANA ALOKASI UMUM (DAU)	-	-	Aparatur		34.667.388,00	DINAS PERINDUSTRIAN, TRANSMIGRASI DAN TENAGA KERJA
3	31 01 2.01 0007	Evaluasi Kinerja Perangkat Daerah	Jumlah Laporan Evaluasi Kinerja Perangkat Daerah				22 Laporan	4.900.700,00	Kab. Purworejo, Semua Kecamatan, Semua Kel/Desa	DANA ALOKASI UMUM (DAU)	-	-	Aparatur		17.314.858,00	DINAS PERINDUSTRIAN, TRANSMIGRASI DAN TENAGA KERJA
3	31 01 2.02	Administrasi Keuangan Perangkat Daerah	Jumlah Laporan Administrasi Keuangan Perangkat Daerah	-			45 Laporan	6.451.232.451,00					Aparatur	-	6.264.224.658,00	
3	31 01 2.02 0001	Penyediaan Gaji dan Tunjangan ASN	Jumlah Orang yang Menerima Gaji dan Tunjangan ASN				53 Orang/bulan	6.451.232.451,00	Kab. Purworejo, Semua Kecamatan, Semua Kel/Desa	PENDAPATAN ASLI DAERAH (PAD), DANA ALOKASI UMUM (DAU)	-	-	Aparatur		6.264.224.658,00	DINAS PERINDUSTRIAN, TRANSMIGRASI DAN TENAGA KERJA
3	31 01 2.06	Administrasi Umum Perangkat Daerah	Jumlah Dokumen Administrasi Umum Perangkat Daerah	-			8 Dokumen	268.681.900,00					Aparatur	-	527.500.000,00	
3	31 01 2.06 0001	Penyediaan Komponen Instalasi														

No	Kode	Usuran / Bidang Usuran / Program / Kegiatan / Sub Kegiatan	Indikator Program / Kegiatan / Sub Kegiatan	Target Akhir Periode Renstra OPD	Realisasi Capaian RENJA OPD Tahun 2024	Prakiraan Capaian Target RENJA OPD Tahun 2025	Capaian Kinerja Dan Kerangka Pendanaan						Kelompok Sasaran	Prakiraan Maju Rencana Tahun 2027		Perangkat Daerah Penanggung Jawab
							Target 2026	Pagu Indikatif (Rp)	Lokasi	Sumber Dana	Prioritas			Target	Pagu Indikatif (Rp)	
											Nasional	Daerah				
1	2	3	4	5	6	7	8	9	10	11	12	13	14	15	16	17
			Jumlah Paket Komponen Instalasi Listrik/Penerangan Bangunan Kantor yang Disediakan				2 Paket	17.463.500,00	Kab. Purworejo, Semua Kecamatan, Semua Kel/Desa	DANA ALOKASI UMUM (DAU)	-	-	Aparatur		29.700.000,00	DINAS PERINDUSTRIAN, TRANSMIGRASI DAN TENAGA KERJA
3	31	01	2.06	0003	Penyediaan Peralatan Rumah Tangga											
			Jumlah Paket Peralatan Rumah Tangga yang Disediakan				2 Paket	21.420.800,00	Kab. Purworejo, Semua Kecamatan, Semua Kel/Desa	DANA ALOKASI UMUM (DAU)	-	-	Aparatur		34.000.000,00	DINAS PERINDUSTRIAN, TRANSMIGRASI DAN TENAGA KERJA
3	31	01	2.06	0004	Penyediaan Bahan Logistik Kantor											
			Jumlah Paket Bahan Logistik Kantor yang Disediakan				6 Paket	65.003.400,00	Kab. Purworejo, Semua Kecamatan, Semua Kel/Desa	DANA ALOKASI UMUM (DAU)	-	-	Aparatur		66.000.000,00	DINAS PERINDUSTRIAN, TRANSMIGRASI DAN TENAGA KERJA
3	31	01	2.06	0005	Penyediaan Barang Cetak dan Penggandaan											
			Jumlah Paket Barang Cetak dan Penggandaan yang Disediakan				2 Paket	21.286.600,00	Kab. Purworejo, Semua Kecamatan, Semua Kel/Desa	DANA ALOKASI UMUM (DAU)	-	-	Aparatur		75.000.000,00	DINAS PERINDUSTRIAN, TRANSMIGRASI DAN TENAGA KERJA
3	31	01	2.06	0006	Penyediaan Bahan Bacaan dan Peraturan Perundang-undangan											
			Jumlah Dokumen Bahan Bacaan dan Peraturan Perundang-Undangan yang Disediakan				12 Dokumen	3.624.000,00	Kab. Purworejo, Semua Kecamatan, Semua Kel/Desa	DANA ALOKASI UMUM (DAU)	-	-	Aparatur		4.400.000,00	DINAS PERINDUSTRIAN, TRANSMIGRASI DAN TENAGA KERJA
3	31	01	2.06	0007	Penyediaan Bahan/Material											
			Jumlah Paket Bahan/Material yang Disediakan				2 Paket	52.183.000,00	Kab. Purworejo, Semua Kecamatan, Semua Kel/Desa	DANA ALOKASI UMUM (DAU)	-	-	Aparatur		96.000.000,00	DINAS PERINDUSTRIAN, TRANSMIGRASI DAN TENAGA KERJA
3	31	01	2.06	0008	Fasilitas Kunjungan Tamu											
			Jumlah Laporan Fasilitas Kunjungan Tamu				1 Laporan	10.600.000,00	Kab. Purworejo, Semua Kecamatan, Semua Kel/Desa	DANA ALOKASI UMUM (DAU)	-	-	Aparatur		9.000.000,00	DINAS PERINDUSTRIAN, TRANSMIGRASI DAN TENAGA KERJA
3	31	01	2.06	0009	Penyelenggaraan Rapat Koordinasi dan Konsultasi SKPD											
			Jumlah Laporan Penyelenggaraan Rapat Koordinasi dan Konsultasi SKPD				1 Laporan	67.432.000,00	Kab. Purworejo, Semua Kecamatan, Semua Kel/Desa	DANA ALOKASI UMUM (DAU)	-	-	Aparatur		188.400.000,00	DINAS PERINDUSTRIAN, TRANSMIGRASI DAN TENAGA KERJA
3	31	01	2.06	0010	Penatausahaan Arsip Dinamis pada SKPD											
			Jumlah Dokumen Penatausahaan Arsip Dinamis pada SKPD				4 Dokumen	9.668.600,00	Kab. Purworejo, Semua Kecamatan, Semua Kel/Desa	DANA ALOKASI UMUM (DAU)	-	-	Aparatur		25.000.000,00	DINAS PERINDUSTRIAN, TRANSMIGRASI DAN TENAGA KERJA
3	31	01	2.08		Penyediaan Jasa Penunjang Usuran Pemerintahan Daerah											
			Jumlah Laporan Penyediaan Jasa Penunjang Usuran Pemerintahan Daerah				24 Laporan	555.652.000,00			-	-	Aparatur	-	634.632.000,00	
3	31	01	2.08	0002	Penyediaan Jasa Komunikasi, Sumber Daya Air dan Listrik											
			Jumlah Laporan Penyediaan Jasa Komunikasi, Sumber Daya Air dan Listrik yang Disediakan				12 Laporan	281.020.000,00	Kab. Purworejo, Semua Kecamatan, Semua Kel/Desa	DANA ALOKASI UMUM (DAU)	-	-	Aparatur		360.000.000,00	DINAS PERINDUSTRIAN, TRANSMIGRASI DAN TENAGA KERJA
3	31	01	2.08	0004	Penyediaan Jasa Pelayanan Umum Kantor											
			Jumlah Laporan Penyediaan Jasa Pelayanan Umum Kantor yang Disediakan				12 Laporan	274.632.000,00	Kab. Purworejo, Semua Kecamatan, Semua Kel/Desa	DANA ALOKASI UMUM (DAU)	-	-	Aparatur		274.632.000,00	DINAS PERINDUSTRIAN, TRANSMIGRASI DAN TENAGA KERJA
3	31	01	2.09		Pemeliharaan Barang Milik Daerah Penunjang Usuran Pemerintahan Daerah											
			Jumlah Laporan Pemeliharaan Barang Milik Daerah Penunjang Usuran Pemerintahan Daerah				4 Laporan	623.099.000,00			-	-	Aparatur	-	908.000.000,00	
3	31	01	2.09	0002	Penyediaan Jasa Pemeliharaan, Biaya Pemeliharaan, Pajak dan Perizinan Kendaraan Dinas Operasional atau Lapangan											
			Jumlah Kendaraan Dinas Operasional atau Lapangan yang Dipelihara dan Dibayarkan Pajak dan Perizinannya				7 Unit	85.560.000,00	Kab. Purworejo, Semua Kecamatan, Semua Kel/Desa	DANA ALOKASI UMUM (DAU)	-	-	Aparatur		95.000.000,00	DINAS PERINDUSTRIAN, TRANSMIGRASI DAN TENAGA KERJA
3	31	01	2.09	0006	Pemeliharaan Peralatan dan Mesin Lainnya											
			Jumlah Peralatan dan Mesin Lainnya yang Dipelihara				139 Unit	63.887.000,00	Kab. Purworejo, Semua Kecamatan, Semua Kel/Desa	DANA ALOKASI UMUM (DAU)	-	-	Aparatur		62.000.000,00	DINAS PERINDUSTRIAN, TRANSMIGRASI DAN TENAGA KERJA
3	31	01	2.09	0009	Pemeliharaan/Rehabilitasi Gedung Kantor dan Bangunan Lainnya											
			Jumlah Gedung Kantor dan Bangunan Lainnya yang Dipelihara/Direhabilitasi				5 Unit	441.932.000,00	Kab. Purworejo, Semua Kecamatan, Semua Kel/Desa	DANA ALOKASI UMUM (DAU)	-	-	Aparatur		700.000.000,00	DINAS PERINDUSTRIAN, TRANSMIGRASI DAN TENAGA KERJA
3	31	01	2.09	0010	Pemeliharaan/Rehabilitasi Sarana dan Prasarana Gedung Kantor atau Bangunan Lainnya											
			Jumlah Sarana dan Prasarana Gedung Kantor atau Bangunan Lainnya yang Dipelihara/Direhabilitasi				24 Unit	31.720.000,00	Kab. Purworejo, Semua Kecamatan, Semua Kel/Desa	DANA ALOKASI UMUM (DAU)	-	-	Aparatur		51.000.000,00	DINAS PERINDUSTRIAN, TRANSMIGRASI DAN TENAGA KERJA

No	Kode	Urusan / Bidang Urusan / Program / Kegiatan / Sub Kegiatan	Indikator Program / Kegiatan / Sub Kegiatan	Target Akhir Periode Renstra OPD	Realisasi Capaian RENJA OPD Tahun 2024	Prakiraan Capaian Target RENJA OPD Tahun 2025	Capaian Kinerja Dan Kerangka Pendanaan					Kelompok Sasaran	Prakiraan Maju Rencana Tahun 2027		Perangkat Daerah Penanggung Jawab	
							Target 2026	Pagu Indikatif (Rp)	Lokasi	Sumber Dana	Prioritas		Target	Pagu Indikatif (Rp)		
											Nasional					Daerah
1	2	3	4	5	6	7	8	9	10	11	12	13	14	15	16	17
6	3 31 02	PROGRAM PERENCANAAN DAN PEMBANGUNAN INDUSTRI	Persentase Peningkatan Produktivitas IKM Tiap Tahunnya	-			8,26 %	555.016.200,00						-	1.000.000.000,00	
	3 31 02 2.01	Penyusunan dan Evaluasi Rencana Pembangunan Industri Kabupaten/Kota	Jumlah IKM yang mendapatkan layanan pengembangan Industri Kabupaten/Kota	-			180 IKM	555.016.200,00			-	-	Masyarakat	-	1.000.000.000,00	
	3 31 02 2.01 0003	Koordinasi, Sinkronisasi, dan Pelaksanaan Pembangunan Sumber Daya Industri														
			Jumlah Dokumen Hasil Koordinasi, Sinkronisasi, dan pelaksanaan Pembangunan Sumber Daya Industri				1 Dokumen	261.600.900,00	Kab. Purworejo, Semua Kecamatan, Semua Kel/Desa	DANA BAGI HASIL (DBH)	-	-	Masyarakat		400.000.000,00	DINAS PERINDUSTRIAN, TRANSMIGRASI DAN TENAGA KERJA
	3 31 02 2.01 0005	Koordinasi, Sinkronisasi, dan Pelaksanaan Pemberdayaan Industri dan Peran Serta Masyarakat														
			Jumlah Dokumen Hasil Koordinasi, Sinkronisasi, dan Pelaksanaan Pemberdayaan Industri dan Peran Serta Masyarakat				2 Dokumen	293.415.300,00	Kab. Purworejo, Semua Kecamatan, Semua Kel/Desa	DANA BAGI HASIL (DBH), DBH CUKAI HASIL TEMBAKAU (CHT)	-	-	Masyarakat		600.000.000,00	DINAS PERINDUSTRIAN, TRANSMIGRASI DAN TENAGA KERJA
7	3 31 03	PROGRAM PENGENDALIAN IZIN USAHA INDUSTRI	Persentase Perizinan Industri Kewenangan Kabupaten yang Memenuhi Komitmen Perizinan	-			75 %	9.580.000,00						-	60.000.000,00	
	3 31 03 2.01	Penerbitan Izin Usaha Industri (IUI), Izin Perluasan Usaha Industri (IPUI), Izin Usaha Kawasan Industri (IUKI) dan Izin Perluasan Kawasan Industri (IPKI) Kewenangan Kabupaten/Kota	Layanan Izin Usaha Industri (IUI), Izin Perluasan Usaha Industri (IPUI), Izin Usaha Kawasan Industri (IUKI) dan Izin Perluasan Kawasan Industri (IPKI) Kewenangan Kabupaten	-			12 Bulan	9.580.000,00			-	-	Masyarakat	-	60.000.000,00	
	3 31 03 2.01 0004	Fasilitasi verifikasi pemenuhan persyaratan/standar kegiatan usaha sektor perindustrian dalam rangka penerbitan perizinan berusaha berbasis risiko melalui Sistem Informasi Industri Nasional (SIINas) yang terintegrasi dengan Sistem Online Single Submission Risk Base Approach (OSS RBA)														
			Jumlah dokumen Laporan Verifikasi pemenuhan persyaratan/standar kegiatan usaha sektor perindustrian dalam rangka penerbitan perizinan berusaha berbasis risiko untuk bidang usaha sektor perindustrian dengan tingkat risiko usaha Menengah-Tinggi dan Tinggi, melalui SIINas yang terintegrasi dengan Sistem OSS RBA, bagi Penanaman Modal Dalam Negeri (PMDN) dengan skala usaha Industri Kecil dan Industri Menengah, selain bidang usaha tertentu yang menjadi kewenangan pemerintah pusat				35 Dokumen	9.580.000,00	Kab. Purworejo, Semua Kecamatan, Semua Kel/Desa	DANA BAGI HASIL (DBH)	-	-	Masyarakat		60.000.000,00	DINAS PERINDUSTRIAN, TRANSMIGRASI DAN TENAGA KERJA
8	3 31 04	PROGRAM PENGELOLAAN SISTEM INFORMASI INDUSTRI NASIONAL	Tingkat Kepatuhan Pelaporan Informasi Industri	-			39,91 %	19.717.000,00						-	55.000.000,00	
	3 31 04 2.01	Penyediaan Informasi Industri untuk Informasi Industri untuk IUI, IPUI, IUKI dan IPKI Kewenangan Kabupaten/Kota	Persentase ketersediaan data industri yang mutakhir dan terpublikasi	-			100 %	19.717.000,00			-	-	Masyarakat	-	55.000.000,00	
	3 31 04 2.01 0001	Fasilitasi Pengumpulan, Pengolahan dan Analisis Data Industri, Data Kawasan Industri serta Data Lain Lingkup Kabupaten/Kota Melalui Sistem Informasi Industri Nasional (SIINas)														
			Jumlah Dokumen Hasil Fasilitasi Pengumpulan, Pengolahan dan Analisis Data Industri, Data Kawasan Industri serta Data Lain Lingkup Kabupaten/Kota Melalui Sistem Informasi Industri Nasional (SIINas)				1 Dokumen	19.717.000,00	Kab. Purworejo, Semua Kecamatan, Semua Kel/Desa	DANA BAGI HASIL (DBH)	-	-	Masyarakat		55.000.000,00	DINAS PERINDUSTRIAN, TRANSMIGRASI DAN TENAGA KERJA
	3 32	URUSAN PEMERINTAHAN BIDANG TRANSMIGRASI														
9	3 32 03	PROGRAM PEMBANGUNAN KAWASAN TRANSMIGRASI	Persentase Penempatan Transmigrasi	-			100,00 %	63.120.000,00						-	174.000.000,00	
	3 32 03 2.01	Penataan Persebaran Penduduk yang Berasal dari 1 (Satu) Daerah Kabupaten/Kota	Persentase Layanan Transmigrasi	-			100 %	63.120.000,00			-	-	Masyarakat	-	174.000.000,00	
	3 32 03 2.01 0001	Koordinasi dan Sinkronisasi Kerja Sama Pembangunan Transmigrasi yang Berasal dari 1 (Satu) Daerah Kabupaten/Kota														
			Jumlah Laporan Hasil Koordinasi dan Sinkronisasi Kerja Sama Pembangunan Transmigrasi yang Berasal dari 1 (Satu) Daerah Kabupaten/Kota				1 Laporan	10.324.800,00	Kab. Purworejo, Semua Kecamatan, Semua Kel/Desa	DANA BAGI HASIL (DBH)	-	-	Masyarakat		72.000.000,00	DINAS PERINDUSTRIAN, TRANSMIGRASI DAN TENAGA KERJA
	3 32 03 2.01 0004	Pemindahan dan Penempatan Transmigrasi yang Berasal dari 1 (Satu) Daerah Kabupaten/Kota														

No	Kode	Urusan / Bidang Urusan / Program / Kegiatan / Sub Kegiatan	Indikator Program / Kegiatan / Sub Kegiatan	Target Akhir Periode Renstra OPD	Realisasi Capaian RENJA OPD Tahun 2024	Prakiraan Capaian Target RENJA OPD Tahun 2025	Capaian Kinerja Dan Kerangka Pendanaan						Kelompok Sasaran	Prakiraan Maju Rencana Tahun 2027		Perangkat Daerah Penanggung Jawab
							Target 2026	Pagu Indikatif (Rp)	Lokasi	Sumber Dana	Prioritas			Target	Pagu Indikatif (Rp)	
											Nasional	Daerah				
1	2	3	4	5	6	7	8	9	10	11	12	13	14	15	16	17
			Jumlah Transmigran yang Dipindahkan dan Ditempatkan				5 Kepala Keluarga	52.795.200,00	Kab. Purworejo, Semua Kecamatan, Semua Kel/Desa	DANA BAGI HASIL (DBH)	-	-	Masyarakat		102.000.000,00	DINAS PERINDUSTRIAN, TRANSMIGRASI DAN TENAGA KERJA
J U M L A H								11.050.294.331,00							12.531.725.184,00	

SEKRETARIAT DAERAH KABUPATEN PURWOREJO
TAHUN 2026

No	Kode	Urusan / Bidang Urusan / Program / Kegiatan / Sub Kegiatan	Indikator Program / Kegiatan / Sub Kegiatan	Target Akhir Periode Renstra OPD	Realisasi Capaian RENJA OPD Tahun 2024	Prakiraan Capaian Target RENJA OPD Tahun 2025	Capaian Kinerja Dan Kerangka Pendanaan					Kelompok Sasaran	Prakiraan Maju Rencana Tahun 2027		Perangkat Daerah Penanggung Jawab	
							Target 2026	Pagu Indikatif (Rp)	Lokasi	Sumber Dana	Prioritas		Target	Pagu Indikatif (Rp)		
											Nasional					Daerah
1	2	3	4	5	6	7	8	9	10	11	12	13	14	15	16	17
		SEKRETARIAT DAERAH						44.795.466.448,00							43.607.948.604,00	
4		UNSUR PENDUKUNG URUSAN PEMERINTAHAN						44.795.466.448,00							43.607.948.604,00	
4	01	SEKRETARIAT DAERAH						44.795.466.448,00							43.607.948.604,00	
1	4	01	01					28.802.504.251,00						-	29.673.458.864,00	
		PROGRAM PENUNJANG URUSAN PEMERINTAHAN DAERAH KABUPATEN/KOTA	Persentase Pelaksanaan Penunjang Urusan Pemerintahan Daerah Kabupaten Persentase Perangkat Daerah dengan Nilai IKM Minimal 88,31 Rata-rata nilai Sakip Perangkat Daerah	-				100 % 60 % 70,45 Nilai								
4	01	01	2.01					24 Dokumen	9.025.300,00				Aparatur	-	23.608.100,00	
		Perencanaan, Penganggaran, dan Evaluasi Kinerja Perangkat Daerah	Jumlah Dokumen Perencanaan Penganggaran dan Evaluasi Kinerja Perangkat Daerah	-				24 Dokumen	9.025.300,00				Aparatur	-	23.608.100,00	
4	01	01	2.01	0001												
		Penyusunan Dokumen Perencanaan Perangkat Daerah	Jumlah Dokumen Perencanaan Perangkat Daerah	-				24 Dokumen	9.025.300,00	Kab. Purworejo, Purworejo, Semua Kel/Desa	DANA ALOKASI UMUM (DAU)	-	-	Aparatur	23.608.100,00	SEKRETARIAT DAERAH
4	01	01	2.02					45 Laporan	18.627.895.014,00					-	17.242.462.684,00	
		Administrasi Keuangan Perangkat Daerah	Jumlah Laporan Administrasi Keuangan Perangkat Daerah	-				45 Laporan	18.627.895.014,00				Aparatur	-	17.242.462.684,00	
4	01	01	2.02	0001												
		Penyediaan Gaji dan Tunjangan ASN	Jumlah Orang yang Menerima Gaji dan Tunjangan ASN	-				133 Orang/bulan	18.620.080.014,00	Kab. Purworejo, Semua Kecamatan, Semua Kel/Desa	DANA ALOKASI UMUM (DAU)	-	-	Aparatur	17.224.906.984,00	SEKRETARIAT DAERAH
4	01	01	2.02	0007												
		Koordinasi dan Penyusunan Laporan Keuangan Bulanan/ Triwulanan/ Semesteran SKPD	Jumlah Laporan Keuangan Bulanan/ Triwulanan/ Semesteran SKPD dan Laporan Koordinasi Penyusunan Laporan Keuangan Bulanan/Triwulanan/Semesteran SKPD	-				44 Laporan	7.815.000,00	Kab. Purworejo, Semua Kecamatan, Semua Kel/Desa	DANA ALOKASI UMUM (DAU)	-	-	Aparatur	17.555.700,00	SEKRETARIAT DAERAH
4	01	01	2.06					10 Dokumen	2.615.763.600,00					-	3.408.610.000,00	
		Administrasi Umum Perangkat Daerah	Jumlah Dokumen Administrasi Umum Perangkat Daerah	-				10 Dokumen	2.615.763.600,00				Aparatur	-	3.408.610.000,00	
4	01	01	2.06	0001												
		Penyediaan Komponen Instalasi Listrik/Penerangan Bangunan Kantor yang Disediakan	Jumlah Paket Komponen Instalasi Listrik/Penerangan Bangunan Kantor yang Disediakan	-				1 Paket	32.108.700,00	Kab. Purworejo, Semua Kecamatan, Semua Kel/Desa	DANA ALOKASI UMUM (DAU)	-	-	Aparatur	53.842.000,00	SEKRETARIAT DAERAH
4	01	01	2.06	0003												
		Penyediaan Peralatan Rumah Tangga	Jumlah Paket Peralatan Rumah Tangga yang Disediakan	-				1 Paket	103.556.500,00	Kab. Purworejo, Semua Kecamatan, Semua Kel/Desa	DANA ALOKASI UMUM (DAU)	-	-	Aparatur	113.913.000,00	SEKRETARIAT DAERAH
4	01	01	2.06	0004												
		Penyediaan Bahan Logistik Kantor	Jumlah Paket Bahan Logistik Kantor yang Disediakan	-				1 Paket	103.118.400,00	Kab. Purworejo, Semua Kecamatan, Semua Kel/Desa	DANA ALOKASI UMUM (DAU)	-	-	Aparatur	156.642.000,00	SEKRETARIAT DAERAH
4	01	01	2.06	0005												
		Penyediaan Barang Cetak dan Penggandaan	Jumlah Paket Barang Cetak dan Penggandaan yang Disediakan	-				2 Paket	24.517.600,00	Kab. Purworejo, Semua Kecamatan, Semua Kel/Desa	DANA ALOKASI UMUM (DAU)	-	-	Aparatur	51.065.000,00	SEKRETARIAT DAERAH
4	01	01	2.06	0006												
		Penyediaan Bahan Bacaan dan Peraturan Perundang-undangan	Jumlah Dokumen Bahan Bacaan dan Peraturan Perundang-undangan yang Disediakan	-				1 Dokumen	27.194.400,00	Kab. Purworejo, Semua Kecamatan, Semua Kel/Desa	DANA ALOKASI UMUM (DAU)	-	-	Aparatur	29.914.000,00	SEKRETARIAT DAERAH
4	01	01	2.06	0007												
		Penyediaan Bahan/Material	Jumlah Paket Bahan/Material yang Disediakan	-				5 Paket	38.458.200,00	Kab. Purworejo, Semua Kecamatan, Semua Kel/Desa	DANA ALOKASI UMUM (DAU)	-	-	Aparatur	110.819.000,00	SEKRETARIAT DAERAH
4	01	01	2.06	0008												
		Fasilitasi Kunjungan Tamu	Jumlah Laporan Fasilitasi Kunjungan Tamu	-				12 Laporan	1.071.250.300,00	Kab. Purworejo, Semua Kecamatan, Semua Kel/Desa	DANA ALOKASI UMUM (DAU)	-	-	Aparatur	1.500.591.000,00	SEKRETARIAT DAERAH
4	01	01	2.06	0009												
		Penyelenggaraan Rapat Koordinasi dan Konsultasi SKPD	Jumlah Laporan Penyelenggaraan Rapat Koordinasi dan Konsultasi SKPD	-				12 Laporan	1.212.021.000,00	Kab. Purworejo, Semua Kecamatan, Semua Kel/Desa	DANA ALOKASI UMUM (DAU)	-	-	Aparatur	1.382.560.000,00	SEKRETARIAT DAERAH

No	Kode	Urusan / Bidang Urusan / Program / Kegiatan / Sub Kegiatan	Indikator Program / Kegiatan / Sub Kegiatan	Target Akhir Periode Renstra OPD	Realisasi Capaian RENJA OPD Tahun 2024	Prakiraan Capaian Target RENJA OPD Tahun 2025	Capaian Kinerja Dan Kerangka Pendanaan						Kelompok Sasaran	Prakiraan Maju Rencana Tahun 2027		Perangkat Daerah Penanggung Jawab
							Target 2026	Pagu Indikatif (Rp)	Lokasi	Sumber Dana	Prioritas			Target	Pagu Indikatif (Rp)	
											Nasional	Daerah				
1	2	3	4	5	6	7	8	9	10	11	12	13	14	15	16	17
4	01	01	2.06	0010	Penatausahaan Arsip Dinamis pada SKPD			2 Dokumen	3.538.500,00	Kab. Purworejo, Semua Kecamatan, Semua Kel/Desa	DANA ALOKASI UMUM (DAU)	-	-	Aparatur	9.264.000,00	SEKRETARIAT DAERAH
4	01	01	2.07		Pengadaan Barang Milik Daerah Penunjang Urusan Pemerintahan Daerah	Jumlah Unit Barang Milik Daerah Penunjang Urusan Pemerintahan Daerah yang Disediakan	-	152 Unit	162.710.000,00			-	-	Aparatur	200.000.000,00	
4	01	01	2.07	0005	Pengadaan Mebel	Jumlah Paket Mebel yang Disediakan		150 Unit	92.400.000,00	Semua Kota/Kab, Semua Kecamatan, Semua Kel/Desa	DANA ALOKASI UMUM (DAU)	-	-	Aparatur	150.000.000,00	SEKRETARIAT DAERAH
4	01	01	2.07	0010	Pengadaan Sarana dan Prasarana Gedung Kantor atau Bangunan Lainnya	Jumlah Unit Sarana dan Prasarana Gedung Kantor atau Bangunan Lainnya yang Disediakan		2 Unit	70.310.000,00	Semua Kota/Kab, Semua Kecamatan, Semua Kel/Desa	DANA ALOKASI UMUM (DAU)	-	-	Aparatur	50.000.000,00	SEKRETARIAT DAERAH
4	01	01	2.08		Penyediaan Jasa Penunjang Urusan Pemerintahan Daerah	Jumlah Laporan Penyediaan Jasa Penunjang Urusan Pemerintahan Daerah	-	24 Laporan	2.902.966.600,00			-	-	Aparatur	3.622.542.000,00	
4	01	01	2.08	0002	Penyediaan Jasa Komunikasi, Sumber Daya Air dan Listrik	Jumlah Laporan Penyediaan Jasa Komunikasi, Sumber Daya Air dan Listrik yang Disediakan		12 Laporan	862.339.000,00	Kab. Purworejo, Semua Kecamatan, Semua Kel/Desa	DANA ALOKASI UMUM (DAU)	-	-	Aparatur	1.163.382.000,00	SEKRETARIAT DAERAH
4	01	01	2.08	0004	Penyediaan Jasa Pelayanan Umum Kantor	Jumlah Laporan Penyediaan Jasa Pelayanan Umum Kantor yang Disediakan		12 Laporan	2.040.627.600,00	Kab. Purworejo, Semua Kecamatan, Semua Kel/Desa	DANA ALOKASI UMUM (DAU)	-	-	Aparatur	2.459.160.000,00	SEKRETARIAT DAERAH
4	01	01	2.09		Pemeliharaan Barang Milik Daerah Penunjang Urusan Pemerintahan Daerah	Jumlah Laporan Pemeliharaan Barang Milik Daerah Penunjang Urusan Pemerintahan Daerah	-	6 Laporan	1.532.937.000,00			-	-	Aparatur	1.765.657.000,00	
4	01	01	2.09	0001	Penyediaan Jasa Pemeliharaan, Biaya Pemeliharaan, dan Pajak Kendaraan Perorangan Dinas atau Kendaraan Dinas Jabatan	Jumlah Kendaraan Perorangan Dinas atau Kendaraan Dinas Jabatan yang Dipelihara dan dibayarkan Pajaknya		9 Unit	363.450.000,00	Kab. Purworejo, Semua Kecamatan, Semua Kel/Desa	DANA ALOKASI UMUM (DAU)	-	-	Aparatur	438.966.000,00	SEKRETARIAT DAERAH
4	01	01	2.09	0002	Penyediaan Jasa Pemeliharaan, Biaya Pemeliharaan, Pajak dan Perizinan Kendaraan Dinas Operasional atau Lapangan	Jumlah Kendaraan Dinas Operasional atau Lapangan yang Dipelihara dan dibayarkan Pajak dan Perizinannya		29 Unit	508.070.000,00	Kab. Purworejo, Semua Kecamatan, Semua Kel/Desa	DANA ALOKASI UMUM (DAU)	-	-	Aparatur	617.573.000,00	SEKRETARIAT DAERAH
4	01	01	2.09	0005	Pemeliharaan Mebel	Jumlah Mebel yang Dipelihara		30 Unit	8.825.000,00	Kab. Purworejo, Semua Kecamatan, Semua Kel/Desa	DANA ALOKASI UMUM (DAU)	-	-	Aparatur	9.708.000,00	SEKRETARIAT DAERAH
4	01	01	2.09	0006	Pemeliharaan Peralatan dan Mesin Lainnya	Jumlah Peralatan dan Mesin Lainnya yang Dipelihara		60 Unit	42.800.000,00	Kab. Purworejo, Semua Kecamatan, Semua Kel/Desa	DANA ALOKASI UMUM (DAU)	-	-	Aparatur	47.080.000,00	SEKRETARIAT DAERAH
4	01	01	2.09	0009	Pemeliharaan/Rehabilitasi Gedung Kantor dan Bangunan Lainnya	Jumlah Gedung Kantor dan Bangunan Lainnya yang Dipelihara/Direhabilitasi		5 Unit	485.737.000,00	Kab. Purworejo, Semua Kecamatan, Semua Kel/Desa	DANA ALOKASI UMUM (DAU)	-	-	Aparatur	515.755.000,00	SEKRETARIAT DAERAH
4	01	01	2.09	0010	Pemeliharaan/Rehabilitasi Sarana dan Prasarana Gedung Kantor atau Bangunan Lainnya	Jumlah Sarana dan Prasarana Gedung Kantor atau Bangunan Lainnya yang Dipelihara/Direhabilitasi		84 Unit	124.055.000,00	Kab. Purworejo, Semua Kecamatan, Semua Kel/Desa	DANA ALOKASI UMUM (DAU)	-	-	Aparatur	136.575.000,00	SEKRETARIAT DAERAH
4	01	01	2.11		Administrasi Keuangan dan Operasional Kepala Daerah dan Wakil Kepala Daerah	Jumlah Laporan Administrasi Keuangan dan Operasional Kepala Daerah dan Wakil Kepala Daerah	-	4 Laporan	1.244.831.937,00			-	-	Aparatur	1.018.779.500,00	
4	01	01	2.11	0001	Penyediaan Gaji dan Tunjangan Kepala Daerah dan Wakil Kepala Daerah	Jumlah Orang yang Menerima Gaji dan Tunjangan Kepala Daerah dan Wakil Kepala Daerah		2 Orang/Bulan	175.469.237,00	Kab. Purworejo, Semua Kecamatan, Semua Kel/Desa	DANA ALOKASI UMUM (DAU)	-	-	Aparatur	171.189.500,00	SEKRETARIAT DAERAH
4	01	01	2.11	0002	Penyediaan Pakaian Dinas dan Atribut Kelengkapan Kepala Daerah dan Wakil Kepala Daerah	Jumlah Paket Pakaian Dinas dan Atribut Kelengkapan Kepala Daerah dan Wakil Kepala Daerah yang Disediakan		2 Paket	254.062.700,00	Kab. Purworejo, Semua Kecamatan, Semua Kel/Desa	DANA ALOKASI UMUM (DAU)	-	-	Aparatur	221.290.000,00	SEKRETARIAT DAERAH

No	Kode	Usuran / Bidang Usuran / Program / Kegiatan / Sub Kegiatan	Indikator Program / Kegiatan / Sub Kegiatan	Target Akhir Periode Renstra OPD	Realisasi Capaian RENJA OPD Tahun 2024	Prakiraan Capaian Target RENJA OPD Tahun 2025	Capaian Kinerja Dan Kerangka Pendanaan						Kelompok Sasaran	Prakiraan Maju Rencana Tahun 2027		Perangkat Daerah Penanggung Jawab	
							Target 2026	Pagu Indikatif (Rp)	Lokasi	Sumber Dana	Prioritas			Target	Pagu Indikatif (Rp)		
											Nasional	Daerah					
1	2	3	4	5	6	7	8	9	10	11	12	13	14	15	16	17	
4	01	01	2.11	0003	Pelaksanaan Medical Check Up Kepala Daerah dan Wakil Kepala Daerah			3 Orang	26.300.000,00	Kab. Purworejo, Semua Kecamatan, Semua Kel/Desa	DAU YANG DITENTUKAN PENGGUNAANNYA BIDANG KESEHATAN	-	-	Aparatur		26.300.000,00	SEKRETARIAT DAERAH
4	01	01	2.11	0004	Penyediaan Dana Penunjang Operasional Kepala Daerah dan Wakil Kepala Daerah	Jumlah Orang yang Menerima Dana Penunjang Operasional Kepala Daerah dan Wakil Kepala Daerah		2 Orang/Bulan	789.000.000,00	Kab. Purworejo, Semua Kecamatan, Semua Kel/Desa	DANA ALOKASI UMUM (DAU)	-	-	Aparatur		600.000.000,00	SEKRETARIAT DAERAH
4	01	01	2.12		Fasilitasi Kerumahaan Sekretariat Daerah	Jumlah Laporan Fasilitasi Kerumahaan Sekretariat Daerah	-	2 Laporan	1.374.212.000,00			-	-	Aparatur	-	1.373.552.000,00	
4	01	01	2.12	0001	Penyediaan Kebutuhan Rumah Tangga Kepala Daerah	Jumlah Paket Kebutuhan Rumah Tangga Kepala Daerah yang Disediakan		1 Paket	747.331.600,00	Kab. Purworejo, Semua Kecamatan, Semua Kel/Desa	DANA ALOKASI UMUM (DAU)	-	-	Aparatur		746.776.000,00	SEKRETARIAT DAERAH
4	01	01	2.12	0002	Penyediaan Kebutuhan Rumah Tangga Wakil Kepala Daerah	Jumlah Paket Kebutuhan Rumah Tangga Wakil Kepala Daerah yang Disediakan		1 Paket	626.880.400,00	Kab. Purworejo, Semua Kecamatan, Semua Kel/Desa	DANA ALOKASI UMUM (DAU)	-	-	Aparatur		626.776.000,00	SEKRETARIAT DAERAH
4	01	01	2.13		Penataan Organisasi	Persentase Perangkat Daerah yang Melaporkan SKM Tepat Waktu Persentase Perangkat Daerah yang Menyusun LKIP Tepat Waktu	-	100 % 100 %	186.462.900,00			-	-	Aparatur	-	650.214.000,00	
4	01	01	2.13	0001	Pengelolaan Kelembagaan dan Analisis Jabatan	Jumlah Dokumen Pengelolaan Kelembagaan dan Analisis Jabatan		1 Dokumen	40.401.100,00	Kab. Purworejo, Semua Kecamatan, Semua Kel/Desa	DANA ALOKASI UMUM (DAU)	-	-	Aparatur		132.865.000,00	SEKRETARIAT DAERAH
4	01	01	2.13	0002	Fasilitasi Pelayanan Publik dan Tata Laksana	Jumlah Laporan Hasil Fasilitasi Pelayanan Publik dan Tata Laksana		1 Laporan	44.986.900,00	Kab. Purworejo, Semua Kecamatan, Semua Kel/Desa	DANA ALOKASI UMUM (DAU)	-	-	Aparatur		234.321.000,00	SEKRETARIAT DAERAH
4	01	01	2.13	0003	Peningkatan Kinerja dan Reformasi Birokrasi	Jumlah Dokumen Peningkatan Kinerja dan Reformasi Birokrasi		1 Dokumen	101.074.900,00	Kab. Purworejo, Semua Kecamatan, Semua Kel/Desa	DANA ALOKASI UMUM (DAU)	-	-	Aparatur		283.028.000,00	SEKRETARIAT DAERAH
4	01	01	2.14		Pelaksanaan Protokol dan Komunikasi Pimpinan	Jumlah Laporan Pelaksanaan Protokol dan Komunikasi Pimpinan	-	3 Laporan	145.699.900,00			-	-	Aparatur	-	368.033.580,00	
4	01	01	2.14	0001	Fasilitasi Keprotokolan	Jumlah Laporan Hasil Fasilitasi Keprotokolan		1 Laporan	29.761.000,00	Kab. Purworejo, Semua Kecamatan, Semua Kel/Desa	DANA ALOKASI UMUM (DAU)	-	-	Aparatur		104.170.240,00	SEKRETARIAT DAERAH
4	01	01	2.14	0002	Fasilitasi Komunikasi Pimpinan	Jumlah Laporan Hasil Fasilitasi Komunikasi Pimpinan		1 Laporan	46.188.000,00	Kab. Purworejo, Semua Kecamatan, Semua Kel/Desa	DANA ALOKASI UMUM (DAU)	-	-	Aparatur		110.057.960,00	SEKRETARIAT DAERAH
4	01	01	2.14	0003	Pendokumentasian Tugas Pimpinan	Jumlah Laporan Pendokumentasian Tugas Pimpinan		1 Laporan	69.750.900,00	Kab. Purworejo, Semua Kecamatan, Semua Kel/Desa	DANA ALOKASI UMUM (DAU)	-	-	Aparatur		153.805.380,00	SEKRETARIAT DAERAH
2	4	01	02		PROGRAM PEMERINTAHAN DAN KESEJAHTERAAN RAKYAT	Persentase Pelaksanaan administrasi tata pemerintahan dan kerjasama Persentase Pelaksanaan Kebijakan Bina Mental Spiritual, Kesejahteraan Sosial, dan Kesejahteraan Masyarakat Nilai Reformasi Hukum pada Tiga Variabel	100 %	100 % 100 % 69 Nilai	15.561.307.597,00					Aparatur	100 %	13.010.835.450,00	
4	01	02	2.01		Administrasi Tata Pemerintahan	Jumlah Dokumen Fasilitasi Administrasi Tata Pemerintahan	6Dokumen	6 Dokumen	409.061.500,00			-	-	Aparatur	6Dokumen	505.168.840,00	
4	01	02	2.01	0001	Penataan Administrasi Pemerintahan	Jumlah Dokumen Hasil Penataan Administrasi Pemerintahan		1 Dokumen	270.411.100,00	Kab. Purworejo, Semua Kecamatan, Semua Kel/Desa	DANA ALOKASI UMUM (DAU)	-	-	Aparatur		311.295.930,00	SEKRETARIAT DAERAH
4	01	02	2.01	0002	Pengelolaan Administrasi Kewilayahan												

No	Kode	Usuran / Bidang Usuran / Program / Kegiatan / Sub Kegiatan	Indikator Program / Kegiatan / Sub Kegiatan	Target Akhir Periode Renstra OPD	Realisasi Capaian RENJA OPD Tahun 2024	Prakiraan Capaian Target RENJA OPD Tahun 2025	Capaian Kinerja Dan Kerangka Pendanaan						Kelompok Sasaran	Prakiraan Maju Rencana Tahun 2027		Perangkat Daerah Penanggung Jawab
							Target 2026	Pagu Indikatif (Rp)	Lokasi	Sumber Dana	Prioritas			Target	Pagu Indikatif (Rp)	
											Nasional	Daerah				
1	2	3	4	5	6	7	8	9	10	11	12	13	14	15	16	17
			Jumlah Dokumen Hasil Pengelolaan Administrasi Kewilayahan				1 Dokumen	17.831.800,00	Kab. Purworejo, Semua Kecamatan, Semua Kel/Desa	DANA ALOKASI UMUM (DAU)	-	-	Aparatur		37.604.160,00	SEKRETARIAT DAERAH
4	01	02	2.01	0003	Fasilitasi Pelaksanaan Otonomi Daerah											
			Jumlah Dokumen Hasil Fasilitasi Pelaksanaan Otonomi Daerah				4 Dokumen	120.818.600,00	Kab. Purworejo, Semua Kecamatan, Semua Kel/Desa	DANA ALOKASI UMUM (DAU)	-	-	Aparatur		156.268.750,00	SEKRETARIAT DAERAH
4	01	02	2.02		Pelaksanaan Kebijakan Kesejahteraan Rakyat	Jumlah Dokumen Fasilitasi Kebijakan Bina Mental Spiritual, Kesejahteraan Sosial dan Kesejahteraan Masyarakat	3Dokumen	14.716.601.197,00			-	-	Aparatur dan Masyarakat	3Dokumen	11.866.368.740,00	
4	01	02	2.02	0001	Fasilitasi Pengelolaan Bina Mental Spiritual											
			Jumlah Dokumen Hasil Fasilitasi Pengelolaan Bina Mental Spiritual				1 Dokumen	14.397.329.597,00	Kab. Purworejo, Semua Kecamatan, Semua Kel/Desa	DANA ALOKASI UMUM (DAU)	-	-	Aparatur dan Masyarakat		11.450.295.120,00	SEKRETARIAT DAERAH
4	01	02	2.02	0002	Pelaksanaan Kebijakan, Evaluasi, dan Capaian Kinerja Terkait Kesejahteraan Sosial											
			Jumlah Dokumen Hasil Kebijakan, Evaluasi, dan Capaian Kinerja Terkait Kesejahteraan Sosial yang Meliputi Urusan Sosial, Transmigrasi, Kesehatan, Pemberdayaan Perempuan dan Perlindungan Anak, Administrasi Kependudukan Dan Pencatatan Sipil, Pemberdayaan Masyarakat dan Desa, Pengendalian Penduduk dan KB				1 Dokumen	16.748.600,00	Kab. Purworejo, Semua Kecamatan, Semua Kel/Desa	DANA ALOKASI UMUM (DAU)	-	-	Aparatur dan Masyarakat		22.798.320,00	SEKRETARIAT DAERAH
4	01	02	2.02	0003	Pelaksanaan Kebijakan, Evaluasi, dan Capaian Kinerja Terkait Kesejahteraan Masyarakat											
			Jumlah Dokumen Hasil Kebijakan, Evaluasi, dan Capaian Kinerja Terkait Kesejahteraan Masyarakat yang Meliputi Urusan Kepemudaan dan Olahraga, Pariwisata, Pendidikan, Kebudayaan, Perpustakaan, Kearsipan, Trantibum Linmas				1 Dokumen	302.523.000,00	Kab. Purworejo, Semua Kecamatan, Semua Kel/Desa	DANA ALOKASI UMUM (DAU)	-	-	Aparatur dan Masyarakat		393.275.300,00	SEKRETARIAT DAERAH
4	01	02	2.03		Fasilitasi dan Koordinasi Hukum	Jumlah Dokumen Pelaksanaan Fasilitasi dan Koordinasi Hukum	6Dokumen	417.179.900,00			-	-	Aparatur dan Masyarakat	6Dokumen	603.113.040,00	
4	01	02	2.03	0001	Fasilitasi Penyusunan Produk Hukum Daerah											
			Jumlah Produk Hukum Daerah yang Disusun				3 Dokumen	137.610.900,00	Kab. Purworejo, Semua Kecamatan, Semua Kel/Desa	DANA ALOKASI UMUM (DAU)	-	-	Aparatur dan Masyarakat		209.154.720,00	SEKRETARIAT DAERAH
4	01	02	2.03	0002	Fasilitasi Bantuan Hukum											
			Jumlah Kasus yang Mendapatkan Fasilitasi Bantuan Hukum				11 Kasus	244.623.000,00	Kab. Purworejo, Semua Kecamatan, Semua Kel/Desa	DANA ALOKASI UMUM (DAU)	-	-	Aparatur dan Masyarakat		309.471.120,00	SEKRETARIAT DAERAH
4	01	02	2.03	0003	Pendokumentasian Produk Hukum dan											
			Jumlah Produk Hukum dan Pengelolaan Informasi Hukum yang Didokumentasi				2 Dokumen	34.946.000,00	Kab. Purworejo, Semua Kecamatan, Semua Kel/Desa	DANA ALOKASI UMUM (DAU)	-	-	Aparatur dan Masyarakat		84.467.200,00	SEKRETARIAT DAERAH
4	01	02	2.04		Fasilitasi Kerja Sama Daerah	Jumlah Dokumen Pelaksanaan Fasilitasi Kerjasama Daerah	12Dokumen	18.465.000,00			-	-	Aparatur	12Dokumen	36.184.830,00	
4	01	02	2.04	0001	Fasilitasi Kerja Sama Dalam Negeri											
			Jumlah Dokumen Hasil Fasilitasi Kerja Sama Dalam Negeri				12 Dokumen	18.465.000,00	Kab. Purworejo, Semua Kecamatan, Semua Kel/Desa	DANA ALOKASI UMUM (DAU)	-	-	Aparatur		36.184.830,00	SEKRETARIAT DAERAH
3	4	01	03		PROGRAM PEREKONOMIAN DAN PEMBANGUNAN	Persentase Kegiatan Perekonomian dan Sumber Daya Alam Persentase Perangkat Daerah dengan Capaian Kinerja sesuai Target Tingkat Kematangan UKPBJ	100 % 100 % 35,56 Nilai	431.654.600,00						100 %	923.654.290,00	
4	01	03	2.01		Pelaksanaan Kebijakan Perekonomian	Jumlah Dokumen Pelaksanaan Kebijakan Perekonomian	5Dokumen	110.592.600,00			-	-	Aparatur dan Masyarakat	5Dokumen	408.965.970,00	
4	01	03	2.01	0001	Koordinasi, Sinkronisasi, Monitoring dan Evaluasi Kebijakan Pengelolaan BUMD dan BLUD											
			Jumlah Dokumen Hasil Koordinasi, Sinkronisasi, Monitoring dan Evaluasi Kebijakan Pengelolaan BUMD dan BLUD				2 Dokumen	54.254.700,00	Kab. Purworejo, Semua Kecamatan, Semua Kel/Desa	DANA ALOKASI UMUM (DAU)	-	-	Aparatur dan Masyarakat		167.796.420,00	SEKRETARIAT DAERAH
4	01	03	2.01	0002	Pengendalian dan Distribusi Perekonomian											

No	Kode	Urusan / Bidang Urusan / Program / Kegiatan / Sub Kegiatan	Indikator Program / Kegiatan / Sub Kegiatan	Target Akhir Periode Renstra OPD	Realisasi Capaian RENJA OPD Tahun 2024	Prakiraan Capaian Target RENJA OPD Tahun 2025	Capaian Kinerja Dan Kerangka Pendanaan						Kelompok Sasaran	Prakiraan Maju Rencana Tahun 2027		Perangkat Daerah Penanggung Jawab
							Target 2026	Pagu Indikatif (Rp)	Lokasi	Sumber Dana	Prioritas			Target	Pagu Indikatif (Rp)	
											Nasional	Daerah				
1	2	3	4	5	6	7	8	9	10	11	12	13	14	15	16	17
			Jumlah Laporan Hasil Pengendalian dan Distribusi Perekonomian				1 Laporan	20.603.800,00	Kab. Purworejo, Semua Kecamatan, Semua Kel/Desa	DANA ALOKASI UMUM (DAU)	-	-	Aparatur dan Masyarakat		3.685.000,00	SEKRETARIAT DAERAH
4	01	03	2.01	0003	Perencanaan dan Pengawasan Ekonomi Mikro Kecil											
			Jumlah Dokumen Hasil Perencanaan dan Pengawasan Ekonomi Mikro Kecil				1 Dokumen	21.378.600,00	Kab. Purworejo, Semua Kecamatan, Semua Kel/Desa	DANA ALOKASI UMUM (DAU)	-	-	Aparatur dan Masyarakat		50.732.550,00	SEKRETARIAT DAERAH
4	01	03	2.01	0005	Koordinasi, Sinkronisasi dan Evaluasi Kebijakan Pendirian BUMD											
			Jumlah Dokumen Hasil Koordinasi, Sinkronisasi dan Evaluasi Kebijakan Pendirian BUMD				1 Dokumen	14.355.500,00	Kab. Purworejo, Semua Kecamatan, Semua Kel/Desa	DANA ALOKASI UMUM (DAU)	-	-	Aparatur dan Masyarakat		186.752.000,00	SEKRETARIAT DAERAH
4	01	03	2.02		Pelaksanaan Administrasi Pembangunan	Jumlah Laporan Pelaksanaan Administrasi Pembangunan	25 Laporan	84.264.300,00			-	-	Aparatur	25Laporan	136.100.000,00	
4	01	03	2.02	0002	Pengendalian dan Evaluasi Program Pembangunan											
			Jumlah Laporan Hasil Pengendalian dan Evaluasi Program Pembangunan				5 Laporan	42.133.000,00	Kab. Purworejo, Semua Kecamatan, Semua Kel/Desa	DANA ALOKASI UMUM (DAU)	-	-	Aparatur		67.600.000,00	SEKRETARIAT DAERAH
4	01	03	2.02	0003	Pengelolaan Evaluasi dan Pelaporan Pelaksanaan Pembangunan											
			Jumlah Laporan Hasil Pengelolaan Evaluasi dan Pelaporan Pelaksanaan Pembangunan				20 Laporan	42.131.300,00	Kab. Purworejo, Semua Kecamatan, Semua Kel/Desa	DANA ALOKASI UMUM (DAU)	-	-	Aparatur		68.500.000,00	SEKRETARIAT DAERAH
4	01	03	2.03		Pengelolaan Pengadaan Barang dan Jasa	Persentase Pelaksanaan Pengelolaan Pengadaan Barang dan Jasa	100%	67.016.500,00			-	-	Aparatur	100%	161.700.000,00	
4	01	03	2.03	0001	Pengelolaan Pengadaan Barang dan Jasa											
			Jumlah Dokumen Hasil Pengelolaan Pengadaan Barang dan Jasa				1 Dokumen	26.670.600,00	Kab. Purworejo, Semua Kecamatan, Semua Kel/Desa	DANA ALOKASI UMUM (DAU)	-	-	Aparatur		66.000.000,00	SEKRETARIAT DAERAH
4	01	03	2.03	0002	Pengelolaan Layanan Pengadaan Secara Elektronik											
			Jumlah Dokumen Hasil Layanan Pengadaan Secara Elektronik				1 Dokumen	19.345.000,00	Kab. Purworejo, Semua Kecamatan, Semua Kel/Desa	DANA ALOKASI UMUM (DAU)	-	-	Aparatur		49.740.000,00	SEKRETARIAT DAERAH
4	01	03	2.03	0003	Pembinaan dan Advokasi Pengadaan Barang dan Jasa											
			Jumlah Orang yang Mengikuti Pembinaan dan Advokasi Pengadaan Barang dan Jasa				24 Orang	21.000.900,00	Kab. Purworejo, Semua Kecamatan, Semua Kel/Desa	DANA ALOKASI UMUM (DAU)	-	-	Aparatur		45.960.000,00	SEKRETARIAT DAERAH
4	01	03	2.04		Pemantauan Kebijakan Sumber Daya Alam	Jumlah Dokumen Pemantauan Kebijakan Terkait Sumber Daya Alam	2 Dokumen	169.781.200,00			-	-	Aparatur dan Masyarakat	2Dokumen	216.888.320,00	
4	01	03	2.04	0001	Koordinasi, Sinkronisasi dan Evaluasi Kebijakan Pertanian, Kehutanan, Kelautan, dan Perikanan											
			Jumlah Dokumen Hasil Koordinasi, Sinkronisasi, dan Evaluasi Kebijakan Urusan Pertanian, Pangan, Kehutanan, Kelautan dan Perikanan, Perdagangan, Perindustrian, KUKM, Penanaman Modal, Tenaga Kerja				1 Dokumen	150.000.000,00	Kab. Purworejo, Semua Kecamatan, Semua Kel/Desa	DBH CUKAI HASIL TEMBAKAU (CHT)	-	-	Aparatur dan Masyarakat		184.800.000,00	SEKRETARIAT DAERAH
4	01	03	2.04	0002	Koordinasi, Sinkronisasi dan Evaluasi Kebijakan Pertambangan dan Lingkungan Hidup											
			Jumlah Dokumen Hasil Koordinasi, Sinkronisasi, dan Evaluasi Kebijakan Urusan Pertambangan dan Sumber Daya Mineral, Lingkungan Hidup, Kominfo, Perhubungan, Statistik, Persandian				1 Dokumen	19.781.200,00	Kab. Purworejo, Semua Kecamatan, Semua Kel/Desa	DANA ALOKASI UMUM (DAU)	-	-	Aparatur dan Masyarakat		32.088.320,00	SEKRETARIAT DAERAH
							J U M L A H	44.795.466.448,00						43.607.948.604,00		

SEKRETARIAT DPRD KABUPATEN PURWOREJO
TAHUN 2026

No	Kode	Urusan / Bidang Urusan / Program / Kegiatan / Sub Kegiatan	Indikator Program / Kegiatan / Sub Kegiatan	Target Akhir Periode Renstra OPD	Realisasi Capaian RENJA OPD Tahun 2024	Prakiraan Capaian Target RENJA OPD Tahun 2025	Capaian Kinerja Dan Kerangka Pendanaan					Kelompok Sasaran	Prakiraan Maju Rencana Tahun 2027		Perangkat Daerah Penanggung Jawab	
							Target 2026	Pagu Indikatif (Rp)	Lokasi	Sumber Dana	Prioritas		Target	Pagu Indikatif (Rp)		
											Nasional					Daerah
1	2	3	4	5	6	7	8	9	10	11	12	13	14	15	16	17
		SEKRETARIAT DPRD						62.880.301.192,00							63.273.540.000,00	
4		UNSUR PENDUKUNG URUSAN PEMERINTAHAN						62.880.301.192,00							63.273.540.000,00	
4	02	SEKRETARIAT DPRD						62.880.301.192,00							63.273.540.000,00	
1	4	02	01		PROGRAM PENUNJANG URUSAN PEMERINTAHAN DAERAH KABUPATEN/KOTA	Persentase Pelaksanaan Penunjang Urusan Pemerintahan Daerah	100 %								100 %	34.790.770.000,00
	4	02	01	2.01	Perencanaan, Penganggaran, dan Evaluasi Kinerja Perangkat Daerah	Dokumen Perencanaan, Penganggaran, dan Evaluasi Kinerja Perangkat Daerah	16Dokumen							Aparatur	3Dokumen	29.500.000,00
	4	02	01	2.01	0001	Penyusunan Dokumen Perencanaan Perangkat Daerah								Aparatur		17.500.000,00
						Jumlah Dokumen Perencanaan Perangkat Daerah		15 Dokumen	15.902.200,00	Kab. Purworejo, Purworejo, Semua Kel/Desa	DANA ALOKASI UMUM (DAU)	-	-	Aparatur		17.500.000,00
	4	02	01	2.01	0007	Evaluasi Kinerja Perangkat Daerah								Aparatur		12.000.000,00
						Jumlah Laporan Evaluasi Kinerja Perangkat Daerah		6 Laporan	4.725.000,00	Kab. Purworejo, Semua Kecamatan, Semua Kel/Desa	DANA ALOKASI UMUM (DAU)	-	-	Aparatur		12.000.000,00
	4	02	01	2.02	Administrasi Keuangan Perangkat Daerah	Persentase Layanan Administrasi Umum Perangkat Daerah	100%							Aparatur	100%	3.777.900.000,00
	4	02	01	2.02	0001	Penyediaan Gaji dan Tunjangan ASN								Aparatur		3.750.000.000,00
						Jumlah Orang yang Menerima Gaji dan Tunjangan ASN		32 Orang/bulan	4.414.819.530,00	Kab. Purworejo, Purworejo	DANA ALOKASI UMUM (DAU)	-	-	Aparatur		3.750.000.000,00
	4	02	01	2.02	0003	Pelaksanaan Penatausahaan dan								Aparatur		27.900.000,00
						Jumlah Dokumen Penatausahaan dan Penilaian/Verifikasi Keuangan SKPD		12 Dokumen	11.507.600,00	Kab. Purworejo, Purworejo, Purworejo	DANA ALOKASI UMUM (DAU)	-	-	Aparatur		27.900.000,00
	4	02	01	2.06	Administrasi Umum Perangkat Daerah	Persentase Layanan Administrasi Umum Perangkat Daerah	100%							Aparatur	100%	485.370.000,00
	4	02	01	2.06	0001	Penyediaan Komponen Instalasi								Aparatur		11.700.000,00
						Jumlah Paket Komponen Instalasi Listrik/Penerangan Bangunan Kantor yang Disediakan		1 Paket	11.622.500,00	Kab. Purworejo, Purworejo, Purworejo	DANA ALOKASI UMUM (DAU)	-	-	Aparatur		11.700.000,00
	4	02	01	2.06	0003	Penyediaan Peralatan Rumah Tangga								Aparatur		24.000.000,00
						Jumlah Paket Peralatan Rumah Tangga yang Disediakan		1 Paket	21.992.700,00	Kab. Purworejo, Purworejo, Purworejo	DANA ALOKASI UMUM (DAU)	-	-	Aparatur		24.000.000,00
	4	02	01	2.06	0004	Penyediaan Bahan Logistik Kantor								Aparatur		70.000.000,00
						Jumlah Paket Bahan Logistik Kantor yang Disediakan		1 Paket	69.012.000,00	Kab. Purworejo, Purworejo, Purworejo	DANA ALOKASI UMUM (DAU)	-	-	Aparatur		70.000.000,00
	4	02	01	2.06	0005	Penyediaan Barang Cetak dan Pengandaan								Aparatur		24.000.000,00
						Jumlah Paket Barang Cetak dan Pengandaan yang Disediakan		1 Paket	23.433.000,00	Kab. Purworejo, Purworejo, Purworejo	DANA ALOKASI UMUM (DAU)	-	-	Aparatur		24.000.000,00
	4	02	01	2.06	0006	Penyediaan Bahan Bacaan dan Peraturan Perundang-undangan								Aparatur		22.770.000,00
						Jumlah Dokumen Bahan Bacaan dan Peraturan Perundang-Undangan yang Disediakan		4 Dokumen	22.764.000,00	Kab. Purworejo, Purworejo, Purworejo	DANA ALOKASI UMUM (DAU)	-	-	Aparatur		22.770.000,00
	4	02	01	2.06	0007	Penyediaan Bahan/Material								Aparatur		82.000.000,00
						Jumlah Paket Bahan/Material yang Disediakan		1 Paket	46.312.300,00	Kab. Purworejo, Purworejo, Purworejo	DANA ALOKASI UMUM (DAU)	-	-	Aparatur		82.000.000,00
	4	02	01	2.06	0008	Fasilitasi Kunjungan Tamu								Aparatur		59.000.000,00
						Jumlah Laporan Fasilitasi Kunjungan Tamu		12 Laporan	40.810.000,00	Kab. Purworejo, Purworejo, Purworejo	DANA ALOKASI UMUM (DAU)	-	-	Aparatur		59.000.000,00
	4	02	01	2.06	0009	Penyelenggaraan Rapat Koordinasi dan Konsultasi SKPD								Aparatur		191.900.000,00
						Jumlah Laporan Penyelenggaraan Rapat Koordinasi dan Konsultasi SKPD		12 Laporan	123.911.000,00	Kab. Purworejo, Purworejo, Purworejo	DANA ALOKASI UMUM (DAU)	-	-	Aparatur		191.900.000,00
	4	02	01	2.08	Penyediaan Jasa Penunjang Urusan Pemerintahan Daerah	Jasa Penunjang Urusan Pemerintahan Daerah yang Disediakan	100%							Aparatur	100%	2.468.000.000,00
	4	02	01	2.08	0002	Penyediaan Jasa Komunikasi, Sumber Daya Air dan Listrik								Aparatur		368.000.000,00
						Jumlah Laporan Penyediaan Jasa Komunikasi, Sumber Daya Air dan Listrik yang Disediakan		3 Laporan	366.124.000,00	Kab. Purworejo, Purworejo, Purworejo	DANA ALOKASI UMUM (DAU)	-	-	Aparatur		368.000.000,00
	4	02	01	2.08	0004	Penyediaan Jasa Pelayanan Umum Kantor								Aparatur		

No	Kode	Usuran / Bidang Usuran / Program / Kegiatan / Sub Kegiatan	Indikator Program / Kegiatan / Sub Kegiatan	Target Akhir Periode Renstra OPD	Realisasi Capaian RENJA OPD Tahun 2024	Prakiraan Capaian Target RENJA OPD Tahun 2025	Capaian Kinerja Dan Kerangka Pendanaan					Kelompok Sasaran	Prakiraan Maju Rencana Tahun 2027		Perangkat Daerah Penanggung Jawab	
							Target 2026	Pagu Indikatif (Rp)	Lokasi	Sumber Dana	Prioritas		Target	Pagu Indikatif (Rp)		
											Nasional					Daerah
1	2	3	4	5	6	7	8	9	10	11	12	13	14	15	16	17
			Jumlah Laporan Penyediaan Jasa Pelayanan Umum Kantor yang Disediakan				12 Laporan	1.572.318.200,00	Kab. Purworejo, Purworejo	DANA ALOKASI UMUM (DAU)	-	-	Aparatur		2.100.000.000,00	SEKRETARIAT DPRD
4	02	01	2.09				5 Jenis	987.375.000,00			-	-	Aparatur	7Jenis	1.127.000.000,00	
4	02	01	2.09	0001			Penyediaan Jasa Pemeliharaan, Biaya Pemeliharaan, dan Pajak Kendaraan Perorangan Dinas atau Kendaraan Dinas Jabatan									
							5 Unit	204.850.000,00	Kab. Purworejo, Purworejo	DANA ALOKASI UMUM (DAU)	-	-	Aparatur		250.000.000,00	SEKRETARIAT DPRD
4	02	01	2.09	0002			Penyediaan Jasa Pemeliharaan, Biaya Pemeliharaan, Pajak dan Perizinan Kendaraan Dinas Operasional atau Lapangan									
							24 Unit	465.960.000,00	Kab. Purworejo, Purworejo	DANA ALOKASI UMUM (DAU)	-	-	Aparatur		555.000.000,00	SEKRETARIAT DPRD
4	02	01	2.09	0006			Pemeliharaan Peralatan dan Mesin Lainnya									
							50 Unit	24.750.000,00	Kab. Purworejo, Purworejo	DANA ALOKASI UMUM (DAU)	-	-	Aparatur		36.000.000,00	SEKRETARIAT DPRD
4	02	01	2.09	0009			Pemeliharaan/Rehabilitasi Gedung Kantor dan Bangunan Lainnya									
							7 Unit	233.550.000,00	Kab. Purworejo, Purworejo	DANA ALOKASI UMUM (DAU)	-	-	Aparatur		250.000.000,00	SEKRETARIAT DPRD
4	02	01	2.09	0011			Pemeliharaan/Rehabilitasi Sarana dan Prasarana Pendukung Gedung Kantor atau Bangunan Lainnya									
							28 Unit	58.265.000,00	Kab. Purworejo, Purworejo	DANA ALOKASI UMUM (DAU)	-	-	Aparatur		36.000.000,00	SEKRETARIAT DPRD
4	02	01	2.15				100%				-	-	Aparatur	100%	24.528.000.000,00	
4	02	01	2.15	0001			Penyelenggaraan Administrasi Keuangan DPRD									
							45 Orang/Bulan	29.839.003.702,00	Kab. Purworejo, Purworejo	DANA ALOKASI UMUM (DAU)	-	-	Aparatur		23.800.000.000,00	SEKRETARIAT DPRD
4	02	01	2.15	0002			Penyediaan Pakaian Dinas dan Atribut DPRD									
							1 Paket	531.428.000,00	Kab. Purworejo, Purworejo	DANA ALOKASI UMUM (DAU)	-	-	Aparatur		660.000.000,00	SEKRETARIAT DPRD
4	02	01	2.15	0003			Pelaksanaan Medical Check Up DPRD									
							45 Orang	65.195.360,00	Kab. Purworejo, Purworejo	DANA ALOKASI UMUM (DAU)	-	-	Aparatur		68.000.000,00	SEKRETARIAT DPRD
4	02	01	2.16				100%				-	-	Aparatur	100%	2.375.000.000,00	
4	02	01	2.16	0003			Fasilitasi Rapat Koordinasi dan Konsultasi DPRD									
							1 Laporan	126.756.600,00	Kab. Purworejo, Purworejo	DANA ALOKASI UMUM (DAU)	-	-	Aparatur		175.000.000,00	SEKRETARIAT DPRD
4	02	01	2.16	0004			Penyediaan Kebutuhan Rumah Tangga DPRD									
							4 Paket	2.137.416.000,00	Kab. Purworejo, Purworejo	DANA ALOKASI UMUM (DAU)	-	-	Aparatur		2.200.000.000,00	SEKRETARIAT DPRD
2	4	02	02				100%							100%	28.482.770.000,00	
							100%							100%		
							100%							100%		
4	02	02	2.01				100%				-	-	Aparatur	100%	2.444.000.000,00	
4	02	02	2.01	0001			Penyusunan dan Pembahasan Program									
							1 Dokumen	11.130.000,00	Kab. Purworejo, Purworejo	DANA ALOKASI UMUM (DAU)	-	-	Aparatur		29.000.000,00	SEKRETARIAT DPRD
4	02	02	2.01	0002			Pembahasan Rancangan Peraturan Daerah									
							15 Dokumen	991.473.000,00	Kab. Purworejo, Purworejo	DANA ALOKASI UMUM (DAU)	-	-	Aparatur		1.250.000.000,00	SEKRETARIAT DPRD
4	02	02	2.01	0003			Penyelenggaraan Kajian Perundang-Undangan									
							5 Dokumen	261.636.000,00	Kab. Purworejo, Purworejo	DANA ALOKASI UMUM (DAU)	-	-	Aparatur		400.000.000,00	SEKRETARIAT DPRD
4	02	02	2.01	0004			Fasilitasi Penyusunan Penjelasan/Keterangan									

No	Kode	Usuran / Bidang Usuran / Program / Kegiatan / Sub Kegiatan	Indikator Program / Kegiatan / Sub Kegiatan	Target Akhir Periode Renstra OPD	Realisasi Capaian RENJA OPD Tahun 2024	Prakiraan Capaian Target RENJA OPD Tahun 2025	Capaian Kinerja Dan Kerangka Pendanaan						Kelompok Sasaran	Prakiraan Maju Rencana Tahun 2027		Perangkat Daerah Penanggung Jawab
							Target 2026	Pagu Indikatif (Rp)	Lokasi	Sumber Dana	Prioritas			Target	Pagu Indikatif (Rp)	
											Nasional	Daerah				
1	2	3	4	5	6	7	8	9	10	11	12	13	14	15	16	17
			Jumlah Dokumen Hasil Penyusunan Penjelasan atau Keterangan dan/atau Naskah Akademik yang Difasilitasi				5 Dokumen	511.592.000,00	Kab. Purworejo, Purworejo	DANA ALOKASI UMUM (DAU)	-	-	Aparatur		765.000.000,00	SEKRETARIAT DPRD
4	02 02 2.02	Pembahasan Kebijakan Anggaran	Persentase Pembahasan Kebijakan Anggaran	100%			100 %	616.949.000,00			-	-	Aparatur	100%	868.770.000,00	
4	02 02 2.02 0001	Pembahasan KUA dan PPAS	Jumlah Dokumen Hasil Pembahasan KUA dan PPAS				1 Dokumen	144.519.000,00	Kab. Purworejo, Purworejo	DANA ALOKASI UMUM (DAU)	-	-	Aparatur		220.000.000,00	SEKRETARIAT DPRD
4	02 02 2.02 0002	Pembahasan Perubahan KUA dan Perubahan PPAS	Jumlah Dokumen Hasil Pembahasan Perubahan KUA dan Perubahan PPAS				1 Dokumen	80.618.000,00	Kab. Purworejo, Purworejo	DANA ALOKASI UMUM (DAU)	-	-	Aparatur		81.890.000,00	SEKRETARIAT DPRD
4	02 02 2.02 0003	Pembahasan APBD	Jumlah Dokumen Hasil Pembahasan APBD				1 Dokumen	295.900.000,00	Kab. Purworejo, Purworejo	DANA ALOKASI UMUM (DAU)	-	-	Aparatur		425.500.000,00	SEKRETARIAT DPRD
4	02 02 2.02 0004	Pembahasan APBD Perubahan	Jumlah Dokumen Hasil Pembahasan APBD Perubahan				1 Dokumen	82.312.000,00	Kab. Purworejo, Purworejo	DANA ALOKASI UMUM (DAU)	-	-	Aparatur		140.000.000,00	SEKRETARIAT DPRD
4	02 02 2.02 0006	Pembahasan Pertanggungjawaban APBD	Jumlah Dokumen Hasil Pembahasan Pertanggungjawaban APBD				1 Dokumen	13.600.000,00	Kab. Purworejo, Purworejo	DANA ALOKASI UMUM (DAU)	-	-	Aparatur		1.380.000,00	SEKRETARIAT DPRD
4	02 02 2.03	Pengawasan Penyelenggaraan Pemerintahan	Persentase Pembahasan Kebijakan Anggaran	100%			100 %	68.665.000,00			-	-	Aparatur	100%	85.300.000,00	
4	02 02 2.03 0001	Pengawasan Usuran Pemerintahan Bidang Pemerintahan dan Hukum	Jumlah Laporan Hasil Pengawasan Usuran Pemerintahan Bidang Pemerintahan dan Hukum				1 Laporan	1.750.000,00	Kab. Purworejo, Purworejo	DANA ALOKASI UMUM (DAU)	-	-	Aparatur		1.550.000,00	SEKRETARIAT DPRD
4	02 02 2.03 0002	Pengawasan Usuran Pemerintahan Bidang Infrastruktur	Jumlah Laporan Hasil Pengawasan Usuran Pemerintahan Bidang Infrastruktur				1 Laporan	1.750.000,00	Kab. Purworejo, Purworejo	DANA ALOKASI UMUM (DAU)	-	-	Aparatur		1.650.000,00	SEKRETARIAT DPRD
4	02 02 2.03 0003	Pengawasan Usuran Pemerintahan Bidang Kesejahteraan Rakyat	Jumlah Laporan Pengawasan Usuran Pemerintahan Bidang Kesejahteraan Rakyat				1 Laporan	1.875.000,00	Kab. Purworejo, Purworejo	DANA ALOKASI UMUM (DAU)	-	-	Aparatur		1.550.000,00	SEKRETARIAT DPRD
4	02 02 2.03 0004	Pengawasan Usuran Pemerintahan Bidang Perekonomian	Jumlah Laporan Hasil Pengawasan Usuran Pemerintahan Bidang Perekonomian				1 Laporan	1.625.000,00	Kab. Purworejo, Purworejo	DANA ALOKASI UMUM (DAU)	-	-	Aparatur		1.550.000,00	SEKRETARIAT DPRD
4	02 02 2.03 0006	Pengawasan Tindak Lanjut Hasil Pemeriksaan Laporan Keuangan oleh Badan Pemeriksa Keuangan	Jumlah Dokumen Hasil Pengawasan Tindak Lanjut Hasil Pemeriksaan Laporan Keuangan oleh Badan Pemeriksa Keuangan				1 Dokumen	2.450.000,00	Kab. Purworejo, Purworejo	DANA ALOKASI UMUM (DAU)	-	-	Aparatur		2.500.000,00	SEKRETARIAT DPRD
4	02 02 2.03 0007	Pengawasan Penggunaan Anggaran	Jumlah Dokumen Hasil Pengawasan Penggunaan Anggaran				1 Dokumen	0,00	Kab. Purworejo, Purworejo	DANA ALOKASI UMUM (DAU)	-	-	Aparatur		0,00	SEKRETARIAT DPRD
4	02 02 2.03 0008	Pembahasan Laporan Keterangan	Jumlah Rekomendasi Hasil Pembahasan Laporan Keterangan Pertanggungjawaban Kepala Daerah				1 Dokumen	59.215.000,00	Kab. Purworejo, Purworejo	DANA ALOKASI UMUM (DAU)	-	-	Aparatur		76.500.000,00	SEKRETARIAT DPRD
4	02 02 2.04	Peningkatan Kapasitas DPRD	Persentase Pengawasan Penyelenggaraan Pemerintahan	100%			100 %	1.808.229.900,00			-	-	Aparatur	100%	2.003.600.000,00	
4	02 02 2.04 0002	Pendalaman Tugas DPRD	Jumlah Dokumen Hasil Pendalaman Tugas DPRD				1 Dokumen	1.026.000.000,00	Kab. Purworejo, Purworejo	DANA ALOKASI UMUM (DAU)	-	-	Aparatur		1.100.000.000,00	SEKRETARIAT DPRD
4	02 02 2.04 0004	Penyediaan Kelompok Pakar dan Tim Ahli	Jumlah Orang dalam Kelompok Pakar dan Tim Ahli				60 Orang	187.725.600,00	Kab. Purworejo, Purworejo	DANA ALOKASI UMUM (DAU)	-	-	Aparatur		198.000.000,00	SEKRETARIAT DPRD
4	02 02 2.04 0005	Penyediaan Tenaga Ahli Fraksi	Jumlah Tenaga Ahli Fraksi				84 Orang	269.045.200,00	Kab. Purworejo, Purworejo	DANA ALOKASI UMUM (DAU)	-	-	Aparatur		298.000.000,00	SEKRETARIAT DPRD
4	02 02 2.04 0007	Penyusunan Program Kerja DPRD	Jumlah Dokumen Rencana Kerja DPRD				1 Dokumen	2.385.000,00	Kab. Purworejo, Purworejo	DANA ALOKASI UMUM (DAU)	-	-	Aparatur		2.600.000,00	SEKRETARIAT DPRD
4	02 02 2.04 0008	Publikasi dan Dokumentasi DPRD														

No	Kode	Urusan / Bidang Urusan / Program / Kegiatan / Sub Kegiatan	Indikator Program / Kegiatan / Sub Kegiatan	Target Akhir Periode Renstra OPD	Realisasi Capaian RENJA OPD Tahun 2024	Prakiraan Capaian Target RENJA OPD Tahun 2025	Capaian Kinerja Dan Kerangka Pendanaan						Kelompok Sasaran	Prakiraan Maju Rencana Tahun 2027		Perangkat Daerah Penanggung Jawab	
							Target 2026	Pagu Indikatif (Rp)	Lokasi	Sumber Dana	Prioritas			Target	Pagu Indikatif (Rp)		
											Nasional	Daerah					
1	2	3	4	5	6	7	8	9	10	11	12	13	14	15	16	17	
			Jumlah Dokumen Publikasi dan Dokumentasi DPRD				1 Dokumen	323.074.100,00	Kab. Purworejo, Purworejo, Purworejo	DANA ALOKASI UMUM (DAU)	-	-	Aparatur		405.000.000,00	SEKRETARIAT DPRD	
4	02	02	2.05		Penyerapan dan Penghimpunan Aspirasi Masyarakat	Persentase Penyerapan dan Penghimpunan Aspirasi Masyarakat	100%							Aparatur	100%	7.406.100.000,00	
4	02	02	2.05	0002	Penyusunan Pokok-Pokok Pikiran DPRD	Jumlah Dokumen Pokok-Pokok Pikiran DPRD yang Disusun								Aparatur		6.100.000,00	SEKRETARIAT DPRD
4	02	02	2.05	0003	Pelaksanaan Reses	Jumlah Dokumen Hasil Pelaksanaan Reses								Aparatur		7.400.000.000,00	SEKRETARIAT DPRD
4	02	02	2.08		Fasilitasi Tugas DPRD	Persentase fasilitasi Tugas DPRD	100%							Aparatur	100%	15.675.000.000,00	
4	02	02	2.08	0001	Koordinasi dan Konsultasi Pelaksanaan Tugas DPRD	Jumlah Dokumen Hasil Koordinasi dan Konsultasi Pelaksanaan Tugas DPRD								Aparatur		11.550.000.000,00	SEKRETARIAT DPRD
4	02	02	2.08	0003	Fasilitasi Pelaksanaan Tugas Badan Musyawarah	Jumlah Dokumen Hasil Fasilitasi Pelaksanaan Tugas Badan Musyawarah								Aparatur		25.000.000,00	SEKRETARIAT DPRD
4	02	02	2.08	0004	Fasilitasi Tugas Pimpinan DPRD	Jumlah Dokumen Hasil Fasilitasi Tugas Pimpinan DPRD								Aparatur		4.100.000.000,00	SEKRETARIAT DPRD
							J U M L A H	62.880.301.192,00							63.273.540.000,00		

No	Kode	Usuran / Bidang Usuran / Program / Kegiatan / Sub Kegiatan	Indikator Program / Kegiatan / Sub Kegiatan	Target Akhir Periode Renstra OPD	Realisasi Capaian RENJA OPD Tahun 2024	Prakiraan Capaian Target RENJA OPD Tahun 2025	Capaian Kinerja Dan Kerangka Pendanaan						Kelompok Sasaran	Prakiraan Maju Rencana Tahun 2027		Perangkat Daerah Penanggung Jawab
							Target 2026	Pagu Indikatif (Rp)	Lokasi	Sumber Dana	Prioritas			Target	Pagu Indikatif (Rp)	
											Nasional	Daerah				
1	2	3	4	5	6	7	8	9	10	11	12	13	14	15	16	17
			Jumlah Paket Bahan/Material yang Disediakan				4 Paket	12.530.400,00	Kab. Purworejo, Semua Kecamatan, Semua Kel/Desa	DANA ALOKASI UMUM (DAU)	-	-	Aparatur		21.842.700,00	BADAN PERENCANAAN PEMBANGUNAN, RISET DAN INOVASI DAERAH
5	01	01	2.06	0008	Fasilitasi Kunjungan Tamu											
			Jumlah Laporan Fasilitasi Kunjungan Tamu				1 Laporan	3.975.000,00	Kab. Purworejo, Semua Kecamatan, Semua Kel/Desa	DANA ALOKASI UMUM (DAU)	-	-	Aparatur		6.296.400,00	BADAN PERENCANAAN PEMBANGUNAN, RISET DAN INOVASI DAERAH
5	01	01	2.06	0009	Penyelenggaraan Rapat Koordinasi dan Konsultasi SKPD											
			Jumlah Laporan Penyelenggaraan Rapat Koordinasi dan Konsultasi SKPD				1 Laporan	108.818.600,00	Kab. Purworejo, Semua Kecamatan, Semua Kel/Desa	DANA ALOKASI UMUM (DAU)	-	-	Aparatur		133.954.590,00	BADAN PERENCANAAN PEMBANGUNAN, RISET DAN INOVASI DAERAH
5	01	01	2.06	0010	Penatausahaan Arsip Dinamis pada SKPD											
			Jumlah Dokumen Penatausahaan Arsip Dinamis pada SKPD				1 Dokumen	6.867.700,00	Kab. Purworejo, Semua Kecamatan, Semua Kel/Desa	DANA ALOKASI UMUM (DAU)	-	-	Aparatur		14.938.000,00	BADAN PERENCANAAN PEMBANGUNAN, RISET DAN INOVASI DAERAH
5	01	01	2.07		Pengadaan Barang Milik Daerah Penunjang Urusan Pemerintah Daerah											
			Barang Milik Daerah (BMD) Penunjang Urusan Pemerintah Daerah yang diadakan	-			2 Jenis	355.262.000,00			-	-	Aparatur	-	9.262.000,00	
5	01	01	2.07	0006	Pengadaan Peralatan dan Mesin Lainnya											
			Jumlah Unit Peralatan dan Mesin Lainnya yang Disediakan				1 Unit	9.262.000,00	Kab. Purworejo, Semua Kecamatan, Semua Kel/Desa	DANA ALOKASI UMUM (DAU)	-	-	Aparatur		9.262.000,00	BADAN PERENCANAAN PEMBANGUNAN, RISET DAN INOVASI DAERAH
5	01	01	2.07	0009	Pengadaan Gedung Kantor atau Bangunan Lainnya											
			Jumlah Unit Gedung Kantor atau Bangunan Lainnya yang Disediakan				1 Unit	346.000.000,00	Kab. Purworejo, Semua Kecamatan, Semua Kel/Desa	DANA ALOKASI UMUM (DAU)	-	-	Aparatur		0,00	BADAN PERENCANAAN PEMBANGUNAN, RISET DAN INOVASI DAERAH
5	01	01	2.08		Penyediaan Jasa Penunjang Urusan Pemerintahan Daerah											
			Jasa Penunjang Urusan Pemerintahan Daerah yang disediakan	-			12 Bulan	160.261.810,00			-	-	Aparatur	-	191.709.996,00	
5	01	01	2.08	0002	Penyediaan Jasa Komunikasi, Sumber Daya Air dan Listrik											
			Jumlah Laporan Penyediaan Jasa Komunikasi, Sumber Daya Air dan Listrik yang Disediakan				12 Laporan	99.479.810,00	Kab. Purworejo, Semua Kecamatan, Semua Kel/Desa	DANA ALOKASI UMUM (DAU)	-	-	Aparatur		109.427.796,00	BADAN PERENCANAAN PEMBANGUNAN, RISET DAN INOVASI DAERAH
5	01	01	2.08	0004	Penyediaan Jasa Pelayanan Umum Kantor											
			Jumlah Laporan Penyediaan Jasa Pelayanan Umum Kantor yang Disediakan				12 Laporan	60.782.000,00	Kab. Purworejo, Semua Kecamatan, Semua Kel/Desa	DANA ALOKASI UMUM (DAU)	-	-	Aparatur		82.282.200,00	BADAN PERENCANAAN PEMBANGUNAN, RISET DAN INOVASI DAERAH
5	01	01	2.09		Pemeliharaan Barang Milik Daerah Penunjang Urusan Pemerintahan Daerah											
			Barang Milik Daerah (BMD) Penunjang Urusan Pemerintahan Daerah yang dipelihara	-			5 Jenis	351.622.000,00			-	-	Aparatur	-	347.734.894,00	
5	01	01	2.09	0001	Penyediaan Jasa Pemeliharaan, Biaya Pemeliharaan, dan Pajak Kendaraan Perorangan Dinas atau Kendaraan Dinas Jabatan											
			Jumlah Kendaraan Perorangan Dinas atau Kendaraan Dinas Jabatan yang Dipelihara dan dibayarkan Pajaknya				1 Unit	39.950.000,00	Kab. Purworejo, Semua Kecamatan, Semua Kel/Desa	DANA ALOKASI UMUM (DAU)	-	-	Aparatur		43.960.000,00	BADAN PERENCANAAN PEMBANGUNAN, RISET DAN INOVASI DAERAH
5	01	01	2.09	0002	Penyediaan Jasa Pemeliharaan, Biaya Pemeliharaan, Pajak dan Perizinan Kendaraan Dinas Operasional atau Lapangan											
			Jumlah Kendaraan Dinas Operasional atau Lapangan yang Dipelihara dan dibayarkan Pajak dan Perizinannya				4 Unit	144.140.000,00	Kab. Purworejo, Semua Kecamatan, Semua Kel/Desa	DANA ALOKASI UMUM (DAU)	-	-	Aparatur		118.600.000,00	BADAN PERENCANAAN PEMBANGUNAN, RISET DAN INOVASI DAERAH
5	01	01	2.09	0006	Pemeliharaan Peralatan dan Mesin Lainnya											
			Jumlah Peralatan dan Mesin Lainnya yang Dipelihara				1 Unit	37.810.000,00	Kab. Purworejo, Semua Kecamatan, Semua Kel/Desa	DANA ALOKASI UMUM (DAU)	-	-	Aparatur		46.920.294,00	BADAN PERENCANAAN PEMBANGUNAN, RISET DAN INOVASI DAERAH
5	01	01	2.09	0009	Pemeliharaan/Rehabilitasi Gedung Kantor dan Bangunan Lainnya											
			Jumlah Gedung Kantor dan Bangunan Lainnya yang Dipelihara/Direhabilitasi				1 Unit	109.251.000,00	Kab. Purworejo, Semua Kecamatan, Semua Kel/Desa	DANA ALOKASI UMUM (DAU)	-	-	Aparatur		115.632.000,00	BADAN PERENCANAAN PEMBANGUNAN, RISET DAN INOVASI DAERAH
5	01	01	2.09	0010	Pemeliharaan/Rehabilitasi Sarana dan Prasarana Gedung Kantor atau Bangunan Lainnya											
			Jumlah Sarana dan Prasarana Gedung Kantor atau Bangunan Lainnya yang Dipelihara/Direhabilitasi				13 Unit	20.471.000,00	Kab. Purworejo, Semua Kecamatan, Semua Kel/Desa	DANA ALOKASI UMUM (DAU)	-	-	Aparatur		22.622.600,00	BADAN PERENCANAAN PEMBANGUNAN, RISET DAN INOVASI DAERAH
2	5	01	02		PROGRAM PERENCANAAN, PENGENDALIAN DAN EVALUASI PEMBANGUNAN DAERAH											
			Persentase Kualitas dan Pemanfaatan Dokumen Perencanaan Daerah	100 %			100 %	528.049.200,00					Aparatur	100 %	567.205.000,00	
5	01	02	2.01		Penyusunan Perencanaan dan Pendanaan											
			Jumlah Dokumen Perencanaan yang Disusun	22Dokumen			4 Dokumen	317.132.000,00			-	-	Aparatur, Masyarakat	4Dokumen	475.000.000,00	
5	01	02	2.01	0001	Analisis Kondisi Daerah, Permasalahan, dan Isu Strategis Pembangunan Daerah											

No	Kode	Usuran / Bidang Usuran / Program / Kegiatan / Sub Kegiatan	Indikator Program / Kegiatan / Sub Kegiatan	Target Akhir Periode Renstra OPD	Realisasi Capaian RENJA OPD Tahun 2024	Prakiraan Capaian Target RENJA OPD Tahun 2025	Capaian Kinerja Dan Kerangka Pendanaan						Kelompok Sasaran	Prakiraan Maju Rencana Tahun 2027		Perangkat Daerah Penanggung Jawab
							Target 2026	Pagu Indikatif (Rp)	Lokasi	Sumber Dana	Prioritas			Target	Pagu Indikatif (Rp)	
											Nasional	Daerah				
1	2	3	4	5	6	7	8	9	10	11	12	13	14	15	16	17
			Jumlah Dokumen Rancangan Awal RPJMD/RKPD (Sesuai Kebutuhan Jika RPJMD Maka Rancangan Teknokratik)	11 Dokumen			2 Dokumen	71.650.000,00	Kab. Purworejo, Semua Kecamatan, Semua Kel/Desa	DANA ALOKASI UMUM (DAU)	-	-	Aparatur, Masyarakat	2 Dokumen	100.000.000,00	BADAN PERENCANAAN PEMBANGUNAN, RISET DAN INOVASI DAERAH
5	01	02	2.01	0007	Koordinasi Penyusunan dan Penetapan Dokumen Perencanaan Pembangunan Daerah Kabupaten/Kota											
			Jumlah Dokumen Perencanaan Pembangunan Daerah Kabupaten/Kota yang Ditetapkan (RPJPD/RPJM/RKPD)	11 Dokumen			2 Dokumen	245.482.000,00	Kab. Purworejo, Semua Kecamatan, Semua Kel/Desa	DANA ALOKASI UMUM (DAU)	-	-	Aparatur, Masyarakat	2 Dokumen	375.000.000,00	BADAN PERENCANAAN PEMBANGUNAN, RISET DAN INOVASI DAERAH
5	01	02	2.02		Analisis Data dan Informasi Pemerintahan Daerah Bidang Perencanaan Pembangunan Daerah	Jumlah Dokumen Analisis Data untuk Penyusunan Kebijakan Perencanaan Pembangunan Daerah	4Dokumen	67.809.800,00			-	-	Aparatur	4Dokumen	92.205.000,00	
5	01	02	2.02	0001	Analisis Data dan Informasi Perencanaan Pembangunan Daerah											
			Jumlah Dokumen Hasil Analisis Data untuk Penyusunan Kebijakan Perencanaan Pembangunan Daerah (Semua Perencanaan Pembangunan Daerah)				4 Dokumen	23.704.700,00	Kab. Purworejo, Semua Kecamatan, Semua Kel/Desa	DANA ALOKASI UMUM (DAU)	-	-	Aparatur		0,00	BADAN PERENCANAAN PEMBANGUNAN, RISET DAN INOVASI DAERAH
5	01	02	2.02	0002	Pembinaan dan Pemanfaatan Data dan Informasi Perencanaan Pembangunan Perangkat Daerah											
			Jumlah Orang yang Dibina dalam Pemanfaatan Data dan Informasi				86 Orang	44.105.100,00	Kab. Purworejo, Semua Kecamatan, Semua Kel/Desa	DANA ALOKASI UMUM (DAU)	-	-	Aparatur		92.205.000,00	BADAN PERENCANAAN PEMBANGUNAN, RISET DAN INOVASI DAERAH
5	01	02	2.03		Pengendalian, Evaluasi dan Pelaporan Bidang Perencanaan Pembangunan Daerah	Jumlah Dokumen Pengendalian, Evaluasi dan Pelaporan Bidang Perencanaan Pembangunan Daerah	62Laporan	143.107.400,00			-	-	Aparatur	12Laporan	0,00	
5	01	02	2.03	0003	Monitoring, Evaluasi dan Penyusunan Laporan Berkala Pelaksanaan Pembangunan Daerah											
			Jumlah Laporan Hasil Evaluasi Kinerja Pembangunan Daerah				12 Laporan	143.107.400,00	Kab. Purworejo, Semua Kecamatan, Semua Kel/Desa	DANA ALOKASI UMUM (DAU)	-	-	Aparatur		0,00	BADAN PERENCANAAN PEMBANGUNAN, RISET DAN INOVASI DAERAH
3	5	01	03		PROGRAM KOORDINASI DAN SINKRONISASI PERENCANAAN PEMBANGUNAN DAERAH	Persentase Kualitas dan Pemanfaatan Dokumen Perencanaan Perangkat Daerah bidang Pemerintahan dan Pembangunan Manusia Persentase Kualitas dan Pemanfaatan Dokumen Perencanaan Perangkat Daerah Bidang Perekonomian, Sumber Daya Alam, Infrastruktur dan Kewilayahan	100 % 100 %	100 % 100 %	539.624.700,00					100 %	984.533.960,00	
5	01	03	2.01		Koordinasi Perencanaan Bidang Pemerintahan dan Pembangunan Manusia	Jumlah Laporan Koordinasi Perencanaan Bidang Pemerintahan dan Pembangunan Manusia	10Laporan	269.778.500,00			-	-	Aparatur, Masyarakat	2Laporan	478.400.000,00	
5	01	03	2.01	0004	Koordinasi Pelaksanaan Sinergitas dan Harmonisasi Perencanaan Pembangunan Daerah Bidang Pemerintahan											
			Jumlah Laporan Hasil Sinkronisasi Renstra/Renja dengan RKPD/RPJM/JMD pada Bidang Pemerintahan				1 Laporan	67.806.200,00	Kab. Purworejo, Semua Kecamatan, Semua Kel/Desa	DANA ALOKASI UMUM (DAU)	-	-	Aparatur, Masyarakat		161.750.000,00	BADAN PERENCANAAN PEMBANGUNAN, RISET DAN INOVASI DAERAH
5	01	03	2.01	0008	Koordinasi Pelaksanaan Sinergitas dan Harmonisasi Perencanaan Pembangunan Daerah Bidang Pembangunan Manusia											
			Jumlah Laporan Hasil Sinkronisasi Renstra/Renja dengan RKPD/RPJM/JMD pada Bidang Pembangunan Manusia				1 Laporan	201.972.300,00	Kab. Purworejo, Semua Kecamatan, Semua Kel/Desa	DANA ALOKASI UMUM (DAU)	-	-	Aparatur, Masyarakat		316.650.000,00	BADAN PERENCANAAN PEMBANGUNAN, RISET DAN INOVASI DAERAH
5	01	03	2.02		Koordinasi Perencanaan Bidang Perekonomian dan SDA (Sumber Daya Alam)	Jumlah Laporan Koordinasi Perencanaan Bidang Perekonomian dan SDA (Sumber Daya Alam)	10Laporan	112.601.000,00			-	-	Aparatur, Masyarakat	2Laporan	120.000.000,00	
5	01	03	2.02	0004	Koordinasi Pelaksanaan Sinergitas dan Harmonisasi Perencanaan Pembangunan Daerah Bidang Perekonomian											
			Jumlah Laporan Hasil Sinkronisasi Renstra/Renja dengan RKPD/RPJM/JMD pada Bidang Perekonomian				1 Laporan	67.755.400,00	Kab. Purworejo, Semua Kecamatan, Semua Kel/Desa	DANA ALOKASI UMUM (DAU)	-	-	Aparatur, Masyarakat		70.000.000,00	BADAN PERENCANAAN PEMBANGUNAN, RISET DAN INOVASI DAERAH
5	01	03	2.02	0008	Koordinasi Pelaksanaan Sinergitas dan Harmonisasi Perencanaan Pembangunan Daerah Bidang SDA											
			Jumlah Laporan Hasil Sinkronisasi Renstra/Renja dengan RKPD/RPJM/JMD pada Bidang SDA				1 Laporan	44.845.600,00	Kab. Purworejo, Semua Kecamatan, Semua Kel/Desa	DANA ALOKASI UMUM (DAU)	-	-	Aparatur, Masyarakat		50.000.000,00	BADAN PERENCANAAN PEMBANGUNAN, RISET DAN INOVASI DAERAH
5	01	03	2.03		Koordinasi Perencanaan Bidang Infrastruktur dan Kewilayahan	Jumlah Laporan Koordinasi Perencanaan Bidang Infrastruktur dan Kewilayahan	10Laporan	157.245.200,00			-	-	Aparatur, Masyarakat	2Laporan	386.133.960,00	
5	01	03	2.03	0004	Koordinasi Pelaksanaan Sinergitas dan Harmonisasi Perencanaan Pembangunan Daerah Bidang Infrastruktur											

No	Kode	Urusan / Bidang Urusan / Program / Kegiatan / Sub Kegiatan	Indikator Program / Kegiatan / Sub Kegiatan	Target Akhir Periode Renstra OPD	Realisasi Capaian RENJA OPD Tahun 2024	Prakiraan Capaian Target RENJA OPD Tahun 2025	Capaian Kinerja Dan Kerangka Pendanaan						Kelompok Sasaran	Prakiraan Maju Rencana Tahun 2027		Perangkat Daerah Penanggung Jawab
							Target 2026	Pagu Indikatif (Rp)	Lokasi	Sumber Dana	Prioritas			Target	Pagu Indikatif (Rp)	
											Nasional	Daerah				
1	2	3	4	5	6	7	8	9	10	11	12	13	14	15	16	17
			Jumlah Laporan Hasil Sinkronisasi Renstra/Renja dengan RKPD/RP/JMD pada Bidang Infrastruktur				1 Laporan	96.780.200,00	Kab. Purworejo, Semua Kecamatan, Semua Kel/Desa	DANA ALOKASI UMUM (DAU)	-	-	Aparatur, Masyarakat		251.133.960,00	BADAN PERENCANAAN PEMBANGUNAN, RISET DAN INOVASI DAERAH
5	01	03	2.03	0008	Koordinasi Pelaksanaan Sinergitas dan Harmonisasi Perencanaan Pembangunan Daerah Bidang Kewilayahan											
			Jumlah Laporan Hasil Sinkronisasi Renstra/Renja dengan RKPD/RP/JMD pada Bidang Kewilayahan				1 Laporan	60.465.000,00	Kab. Purworejo, Semua Kecamatan, Semua Kel/Desa	DANA ALOKASI UMUM (DAU)	-	-	Aparatur, Masyarakat		135.000.000,00	BADAN PERENCANAAN PEMBANGUNAN, RISET DAN INOVASI DAERAH
5	05				PENELITIAN DAN PENGEMBANGAN											
4	5	05	03		PROGRAM RISET DAN INOVASI DAERAH											
			Tingkat Penyusunan Kebijakan Berbasis Riset	-			100 %	797.956.200,00						-	877.751.820,00	
5	05	03	2.01		Penelitian, Pengembangan, Pengkajian, dan Penerapan											
			Jumlah dokumen hasil riset	-			5 Dokumen	543.030.200,00			-	-	Aparatur	-	597.333.220,00	
5	05	03	2.01	0002	Penyusunan kebijakan berbasis hasil riset											
			Jumlah naskah kebijakan berbasis hasil riset				7 Naskah	518.906.200,00	Kab. Purworejo, Semua Kecamatan, Semua Kel/Desa	DANA ALOKASI UMUM (DAU)	-	-	Aparatur		570.796.820,00	BADAN PERENCANAAN PEMBANGUNAN, RISET DAN INOVASI DAERAH
5	05	03	2.01	0004	Koordinasi dan sinkronisasi pelaksanaan kebijakan penelitian, pengembangan, pengkajian, dan penerapan											
			Jumlah laporan penyelenggaraan Rapat Koordinasi dan sinkronisasi pelaksanaan kebijakan di bidang penelitian, pengembangan, pengkajian, dan penerapan				1 Laporan	24.124.000,00	Kab. Purworejo, Semua Kecamatan, Semua Kel/Desa	DANA ALOKASI UMUM (DAU)	-	-	Aparatur		26.536.400,00	BADAN PERENCANAAN PEMBANGUNAN, RISET DAN INOVASI DAERAH
5	05	03	2.02		Invensi dan Inovasi											
			Jumlah Dokumen hasil fasilitasi inovasi dan invensi	-			5 Dokumen	254.926.000,00			-	-	Aparatur, Masyarakat	-	280.418.600,00	
5	05	03	2.02	0006	Fasilitasi dan pembinaan untuk peningkatan perlindungan dan pemanfaatan kekayaan intelektual											
			Jumlah laporan fasilitasi dan pembinaan untuk peningkatan perlindungan dan pemanfaatan kekayaan intelektual (pelatihan perlindungan KI, fasilitas perlindungan KI)				1 Laporan	26.114.000,00	Kab. Purworejo, Semua Kecamatan, Semua Kel/Desa	DANA ALOKASI UMUM (DAU)	-	-	Aparatur, Masyarakat		28.725.400,00	BADAN PERENCANAAN PEMBANGUNAN, RISET DAN INOVASI DAERAH
5	05	03	2.02	0011	Fasilitasi dan pembinaan untuk peningkatan praktik baik kepada pelaku inovasi dan diseminasi hasil Riset dan Inovasi kepada pelaku inovasi.											
			Jumlah laporan fasilitasi dan pembinaan untuk peningkatan praktik baik kepada pelaku inovasi dan diseminasi hasil Riset dan Inovasi kepada pelaku inovasi.				1 Laporan	16.174.000,00	Kab. Purworejo, Semua Kecamatan, Semua Kel/Desa	DANA ALOKASI UMUM (DAU)	-	-	Aparatur, Masyarakat		17.791.400,00	BADAN PERENCANAAN PEMBANGUNAN, RISET DAN INOVASI DAERAH
5	05	03	2.02	0012	Fasilitasi dan pembinaan untuk apresiasi prestasi Inovasi											
			Jumlah laporan fasilitasi dan pembinaan untuk apresiasi prestasi Inovasi				1 Laporan	145.014.000,00	Kab. Purworejo, Semua Kecamatan, Semua Kel/Desa	DANA ALOKASI UMUM (DAU)	-	-	Aparatur, Masyarakat		159.515.400,00	BADAN PERENCANAAN PEMBANGUNAN, RISET DAN INOVASI DAERAH
5	05	03	2.02	0013	Pelaksanaan pembangunan, pengembangan, pengelolaan dan pemanfaatan sistem informasi ilmu pengetahuan dan teknologi di daerah											
			Tersedianya sistem informasi ilmu pengetahuan dan teknologi di daerah				1 Sistem Informasi	44.024.000,00	Kab. Purworejo, Semua Kecamatan, Semua Kel/Desa	DANA ALOKASI UMUM (DAU)	-	-	Aparatur, Masyarakat		48.426.400,00	BADAN PERENCANAAN PEMBANGUNAN, RISET DAN INOVASI DAERAH
5	05	03	2.02	0018	Bimbingan teknis dan supervisi, kerja sama, serta kemitraan invensi dan inovasi											
			Jumlah kegiatan bimbingan teknis dan supervisi, kerja sama, serta kemitraan invensi dan inovasi				2 Pelatihan	23.600.000,00	Kab. Purworejo, Semua Kecamatan, Semua Kel/Desa	DANA ALOKASI UMUM (DAU)	-	-	Aparatur, Masyarakat		25.960.000,00	BADAN PERENCANAAN PEMBANGUNAN, RISET DAN INOVASI DAERAH
J U M L A H								6.864.816.018,00							8.470.862.422,00	

No	Kode	Usuran / Bidang Usuran / Program / Kegiatan / Sub Kegiatan	Indikator Program / Kegiatan / Sub Kegiatan	Target Akhir Periode Renstra OPD	Realisasi Capaian RENJA OPD Tahun 2024	Prakiraan Capaian Target RENJA OPD Tahun 2025	Capaian Kinerja Dan Kerangka Pendanaan						Kelompok Sasaran	Prakiraan Maju Rencana Tahun 2027		Perangkat Daerah Penanggung Jawab
							Target 2026	Pagu Indikatif (Rp)	Lokasi	Sumber Dana	Prioritas			Target	Pagu Indikatif (Rp)	
											Nasional	Daerah				
1	2	3	4	5	6	7	8	9	10	11	12	13	14	15	16	17
			Jumlah Laporan Penyediaan Jasa Komunikasi, Sumber Daya Air dan Listrik yang Disediakan				12 Laporan	305.586.600,00	Kab. Purworejo, Purworejo	DANA ALOKASI UMUM (DAU)	-	-	Aparatur		319.597.438,00	BADAN PENGELOLAAN KEUANGAN, PENDAPATAN DAN ASET DAERAH
5	02	01	2.08	0004	Penyediaan Jasa Pelayanan Umum Kantor											
			Jumlah Laporan Penyediaan Jasa Pelayanan Umum Kantor yang Disediakan				12 Laporan	457.226.000,00	Kab. Purworejo, Purworejo	DANA ALOKASI UMUM (DAU)	-	-	Aparatur		505.334.865,00	BADAN PENGELOLAAN KEUANGAN, PENDAPATAN DAN ASET DAERAH
5	02	01	2.09		Pemeliharaan Barang Milik Daerah Penunjang Urusan Pemerintahan Daerah											
			Barang Milik Daerah (BMD) Penunjang Urusan Pemerintahan Daerah yang Dipelihara	-			12 Bulan	371.012.000,00			-	-	Aparatur	-	619.804.500,00	
5	02	01	2.09	0001	Penyediaan Jasa Pemeliharaan, Biaya Pemeliharaan, dan Pajak Kendaraan Perorangan Dinas atau Kendaraan Dinas Jabatan											
			Jumlah Kendaraan Perorangan Dinas atau Kendaraan Dinas Jabatan yang Dipelihara dan dibayarkan Pajaknya				1 Unit	39.950.000,00	Kab. Purworejo, Purworejo	DANA ALOKASI UMUM (DAU)	-	-	Aparatur		46.158.000,00	BADAN PENGELOLAAN KEUANGAN, PENDAPATAN DAN ASET DAERAH
5	02	01	2.09	0002	Penyediaan Jasa Pemeliharaan, Biaya Pemeliharaan, Pajak dan Perizinan Kendaraan Dinas Operasional atau Lapangan											
			Jumlah Kendaraan Dinas Operasional atau Lapangan yang Dipelihara dan dibayarkan Pajak dan Perizinannya				40 Unit	233.650.000,00	Kab. Purworejo, Purworejo	DANA ALOKASI UMUM (DAU)	-	-	Aparatur		469.056.000,00	BADAN PENGELOLAAN KEUANGAN, PENDAPATAN DAN ASET DAERAH
5	02	01	2.09	0006	Pemeliharaan Peralatan dan Mesin Lainnya											
			Jumlah Peralatan dan Mesin Lainnya yang Dipelihara				44 Unit	29.200.000,00	Kab. Purworejo, Purworejo	DANA ALOKASI UMUM (DAU)	-	-	Aparatur		32.802.000,00	BADAN PENGELOLAAN KEUANGAN, PENDAPATAN DAN ASET DAERAH
5	02	01	2.09	0009	Pemeliharaan/Rehabilitasi Gedung Kantor dan Bangunan Lainnya											
			Jumlah Gedung Kantor dan Bangunan Lainnya yang Dipelihara/Direhabilitasi				2 Unit	23.355.000,00	Kab. Purworejo, Purworejo	DANA ALOKASI UMUM (DAU)	-	-	Aparatur		24.522.750,00	BADAN PENGELOLAAN KEUANGAN, PENDAPATAN DAN ASET DAERAH
5	02	01	2.09	0010	Pemeliharaan/Rehabilitasi Sarana dan Prasarana Gedung Kantor atau Bangunan Lainnya											
			Jumlah Sarana dan Prasarana Gedung Kantor atau Bangunan Lainnya yang Dipelihara/Direhabilitasi				42 Unit	44.857.000,00	Kab. Purworejo, Purworejo	DANA ALOKASI UMUM (DAU)	-	-	Aparatur		47.265.750,00	BADAN PENGELOLAAN KEUANGAN, PENDAPATAN DAN ASET DAERAH
2	5	02	02		PROGRAM PENGELOLAAN KEUANGAN DAERAH											
			Ketepatan Waktu Penyampaian Raperda APBD Tertib Pengelolaan Kas Daerah Ketepatan Waktu Penyampaian Laporan Keuangan Pemerintah Daerah Persentase Realisasi Bantuan Keuangan terhadap Anggaran Bantuan Keuangan Persentase Pengelolaan Data dan Implementasi Sistem Informasi Pemerintah Daerah Lingkup Keuangan Daerah	100 %			100 % 100 % 100 % 100 % 100 %	573.923.272.402,00						100 %	600.531.899.422,00	
5	02	02	2.01		Koordinasi dan Penyusunan Rencana Anggaran Daerah											
			Pelaksanaan Koordinasi dan Penyusunan Rencana Anggaran Daerah	-			100 %	386.228.200,00			-	-	Aparatur	-	638.966.790,00	
5	02	02	2.01	0001	Koordinasi dan Penyusunan KUA dan PPAS											
			Jumlah Dokumen KUA dan PPAS yang Disusun				2 Dokumen	0,00	Kab. Purworejo, Purworejo	PENDAPATAN ASLI DAERAH (PAD)	-	-	Aparatur		78.606.570,00	BADAN PENGELOLAAN KEUANGAN, PENDAPATAN DAN ASET DAERAH
5	02	02	2.01	0002	Koordinasi dan Penyusunan Perubahan KUA dan Perubahan PPAS											
			Jumlah Dokumen Perubahan KUA dan Perubahan PPAS yang Disusun				2 Dokumen	0,00	Kab. Purworejo, Purworejo	PENDAPATAN ASLI DAERAH (PAD)	-	-	Aparatur		70.215.915,00	BADAN PENGELOLAAN KEUANGAN, PENDAPATAN DAN ASET DAERAH
5	02	02	2.01	0007	Koordinasi dan Penyusunan Peraturan Daerah tentang APBD dan Peraturan Kepala Daerah tentang Penjabaran APBD											
			Jumlah Peraturan Daerah tentang APBD dan Peraturan Kepala Daerah tentang Penjabaran APBD				3 Dokumen	180.007.300,00	Kab. Purworejo, Purworejo	PENDAPATAN ASLI DAERAH (PAD)	-	-	Aparatur		209.912.220,00	BADAN PENGELOLAAN KEUANGAN, PENDAPATAN DAN ASET DAERAH
5	02	02	2.01	0008	Koordinasi dan Penyusunan Peraturan Daerah tentang Perubahan APBD dan Peraturan Kepala Daerah tentang Penjabaran Perubahan APBD											
			Jumlah Peraturan Daerah tentang Perubahan APBD dan Peraturan Kepala Daerah tentang Penjabaran Perubahan APBD				3 Dokumen	177.076.700,00	Kab. Purworejo, Purworejo	PENDAPATAN ASLI DAERAH (PAD)	-	-	Aparatur		229.990.740,00	BADAN PENGELOLAAN KEUANGAN, PENDAPATAN DAN ASET DAERAH
5	02	02	2.01	0009	Koordinasi dan Penyusunan Regulasi serta Kebijakan Bidang Anggaran											

No	Kode	Usuran / Bidang Usuran / Program / Kegiatan / Sub Kegiatan	Indikator Program / Kegiatan / Sub Kegiatan	Target Akhir Periode Renstra OPD	Realisasi Capaian RENJA OPD Tahun 2024	Prakiraan Capaian Target RENJA OPD Tahun 2025	Capaian Kinerja Dan Kerangka Pendanaan						Kelompok Sasaran	Prakiraan Maju Rencana Tahun 2027		Perangkat Daerah Penanggung Jawab
							Target 2026	Pagu Indikatif (Rp)	Lokasi	Sumber Dana	Prioritas			Target	Pagu Indikatif (Rp)	
											Nasional	Daerah				
1	2	3	4	5	6	7	8	9	10	11	12	13	14	15	16	17
			Jumlah Dokumen Regulasi serta Kebijakan Bidang Anggaran				2 Dokumen	29.144.200,00	Kab. Purworejo, Purworejo, Purworejo	PENDAPATAN ASLI DAERAH (PAD)	-	-	Aparatur		50.241.345,00	BADAN PENGELOLAAN KEUANGAN, PENDAPATAN DAN ASET DAERAH
5	02	02	2.02				100 %	225.789.500,00			-	-	Aparatur	-	454.697.670,00	
5	02	02	2.02	0001												
			Koordinasi dan Pengelolaan Kas Daerah				24 Dokumen	23.245.000,00	Kab. Purworejo, Purworejo, Purworejo	PENDAPATAN ASLI DAERAH (PAD)	-	-	Aparatur		46.315.920,00	BADAN PENGELOLAAN KEUANGAN, PENDAPATAN DAN ASET DAERAH
5	02	02	2.02	0003												
			Penyiapan, Pelaksanaan Pengendalian dan Penerbitan Anggaran Kas dan SPD				16 Dokumen	6.422.000,00	Kab. Purworejo, Purworejo, Purworejo	PENDAPATAN ASLI DAERAH (PAD)	-	-	Aparatur		10.607.940,00	BADAN PENGELOLAAN KEUANGAN, PENDAPATAN DAN ASET DAERAH
5	02	02	2.02	0004												
			Penatausahaan Pembiayaan Daerah				0 Dokumen	0,00	Kab. Purworejo, Purworejo, Purworejo	PENDAPATAN ASLI DAERAH (PAD)	-	-	Aparatur		5.303.970,00	BADAN PENGELOLAAN KEUANGAN, PENDAPATAN DAN ASET DAERAH
5	02	02	2.02	0005												
			Koordinasi, Fasilitasi, Asistensi, Sinkronisasi, Supervisi, Monitoring dan Evaluasi Pengelolaan Dana Perimbangan dan Dana Transfer Lainnya				18 Dokumen	24.228.000,00	Kab. Purworejo, Purworejo, Purworejo	PENDAPATAN ASLI DAERAH (PAD)	-	-	Aparatur		55.501.740,00	BADAN PENGELOLAAN KEUANGAN, PENDAPATAN DAN ASET DAERAH
5	02	02	2.02	0006												
			Koordinasi, Pelaksanaan Kerja Sama dan Pemantauan Transaksi Non Tunai dengan Lembaga Keuangan Bank dan Lembaga Keuangan Bukan Bank				4 Dokumen	7.628.000,00	Kab. Purworejo, Purworejo, Purworejo	PENDAPATAN ASLI DAERAH (PAD)	-	-	Aparatur		15.781.290,00	BADAN PENGELOLAAN KEUANGAN, PENDAPATAN DAN ASET DAERAH
5	02	02	2.02	0007												
			Koordinasi dan Penyusunan Laporan Realisasi Penerimaan dan Pengeluaran Kas Daerah, Laporan Aliran Kas, dan Pelaksanaan Pemungutan/ Pemotongan dan Penyetoran Perhitungan Fihak Ketiga (PFK)				42 Laporan	11.218.000,00	Kab. Purworejo, Purworejo, Purworejo	PENDAPATAN ASLI DAERAH (PAD)	-	-	Aparatur		23.182.950,00	BADAN PENGELOLAAN KEUANGAN, PENDAPATAN DAN ASET DAERAH
5	02	02	2.02	0008												
			Koordinasi Pelaksanaan Piutang dan Utang Daerah yang Timbul Akibat Pengelolaan Kas, Pelaksanaan Analisis Pembiayaan dan Penempatan Uang Daerah sebagai Optimalisasi Kas				4 Dokumen	29.452.000,00	Kab. Purworejo, Purworejo, Purworejo	PENDAPATAN ASLI DAERAH (PAD)	-	-	Aparatur		67.517.100,00	BADAN PENGELOLAAN KEUANGAN, PENDAPATAN DAN ASET DAERAH
5	02	02	2.02	0009												
			Rekonsiliasi Data Penerimaan dan Pengeluaran Kas serta Pemungutan dan Pemotongan atas SP2D dengan Instansi Terkait				12 Dokumen	60.243.300,00	Kab. Purworejo, Purworejo, Purworejo	PENDAPATAN ASLI DAERAH (PAD)	-	-	Aparatur		117.701.430,00	BADAN PENGELOLAAN KEUANGAN, PENDAPATAN DAN ASET DAERAH
5	02	02	2.02	0010												
			Penyusunan Petunjuk Teknis Administrasi Keuangan yang Berkaitan dengan Penerimaan dan Pengeluaran Kas serta Penatausahaan dan Pertanggungjawaban Sub Kegiatan				1 Dokumen	40.941.000,00	Kab. Purworejo, Purworejo, Purworejo	PENDAPATAN ASLI DAERAH (PAD)	-	-	Aparatur		72.977.940,00	BADAN PENGELOLAAN KEUANGAN, PENDAPATAN DAN ASET DAERAH
5	02	02	2.02	0011												
			Pembinaan Penatausahaan Keuangan Pemerintah Kabupaten/Kota				84 Orang	22.412.200,00	Kab. Purworejo, Purworejo, Purworejo	PENDAPATAN ASLI DAERAH (PAD)	-	-	Aparatur		39.807.390,00	BADAN PENGELOLAAN KEUANGAN, PENDAPATAN DAN ASET DAERAH

No	Kode	Usuran / Bidang Usuran / Program / Kegiatan / Sub Kegiatan	Indikator Program / Kegiatan / Sub Kegiatan	Target Akhir Periode Renstra OPD	Realisasi Capaian RENJA OPD Tahun 2024	Prakiraan Capaian Target RENJA OPD Tahun 2025	Capaian Kinerja Dan Kerangka Pendanaan						Kelompok Sasaran	Prakiraan Maju Rencana Tahun 2027		Perangkat Daerah Penanggung Jawab	
							Target 2026	Pagu Indikatif (Rp)	Lokasi	Sumber Dana	Prioritas			Target	Pagu Indikatif (Rp)		
											Nasional	Daerah					
1	2	3	4	5	6	7	8	9	10	11	12	13	14	15	16	17	
5	02	02	2.03	Koordinasi dan Pelaksanaan Akuntansi dan Pelaporan Keuangan Daerah	Penyelenggaraan Koordinasi dan Pelaksanaan Akuntansi dan Pelaporan Keuangan Daerah	-	100 %	208.666.100,00				-	-	Aparatur	-	397.146.750,00	
5	02	02	2.03	0002	Rekonsiliasi dan Verifikasi Aset, Kewajiban, Ekuitas, Pendapatan, Belanja, Pembiayaan, Pendapatan-LO dan Beban	Jumlah Dokumen Hasil Rekonsiliasi dan Verifikasi Aset, Kewajiban, Ekuitas, Pendapatan, Belanja, Pembiayaan, Pendapatan-LO, dan Beban		15 Dokumen	6.336.000,00	Kab. Purworejo, Purworejo, Purworejo	PENDAPATAN ASLI DAERAH (PAD)	-	-	Aparatur		8.616.090,00	BADAN PENGELOLAAN KEUANGAN, PENDAPATAN DAN ASET DAERAH
5	02	02	2.03	0003	Koordinasi Penyusunan Laporan Pertanggungjawaban Pelaksanaan APBD Bulanan, Triwulanan dan Semesteran	Jumlah Laporan Pertanggungjawaban Pelaksanaan APBD Bulanan, Triwulanan dan Semesteran		18 Laporan	15.541.900,00	Kab. Purworejo, Purworejo, Purworejo	PENDAPATAN ASLI DAERAH (PAD)	-	-	Aparatur		21.981.960,00	BADAN PENGELOLAAN KEUANGAN, PENDAPATAN DAN ASET DAERAH
5	02	02	2.03	0005	Koordinasi dan Penyusunan Rancangan Peraturan Daerah tentang Pertanggungjawaban Pelaksanaan APBD Kabupaten/Kota dan Rancangan Peraturan Kepala Daerah tentang Penjabaran Pertanggungjawaban Pelaksanaan APBD Kabupaten/Kota	Jumlah Rancangan Peraturan Daerah tentang Pertanggungjawaban Pelaksanaan APBD Kabupaten/Kota dan Rancangan Peraturan Kepala Daerah tentang Penjabaran Pertanggungjawaban Pelaksanaan APBD Kabupaten/Kota		4 Dokumen	99.434.000,00	Kab. Purworejo, Purworejo, Purworejo	PENDAPATAN ASLI DAERAH (PAD)	-	-	Aparatur		174.925.275,00	BADAN PENGELOLAAN KEUANGAN, PENDAPATAN DAN ASET DAERAH
5	02	02	2.03	0006	Penyusunan Tanggapan/Tindak Lanjut Terhadap LHP BPK atas Laporan Pertanggungjawaban Pelaksanaan APBD	Jumlah Dokumen Tanggapan/Tindak Lanjut Terhadap LHP BPK atas Laporan Pertanggungjawaban Pelaksanaan APBD		1 Dokumen	5.568.400,00	Kab. Purworejo, Purworejo, Purworejo	PENDAPATAN ASLI DAERAH (PAD)	-	-	Aparatur		9.909.060,00	BADAN PENGELOLAAN KEUANGAN, PENDAPATAN DAN ASET DAERAH
5	02	02	2.03	0007	Koordinasi, Sinkronisasi, dan Penyelesaian Tuntutan Perbendaharaan dan Tuntutan Kerugian Daerah	Jumlah Dokumen Hasil Koordinasi, Sinkronisasi, dan Penyelesaian Tuntutan Perbendaharaan dan Tuntutan Kerugian Daerah		1 Dokumen	12.124.100,00	Kab. Purworejo, Purworejo, Purworejo	PENDAPATAN ASLI DAERAH (PAD)	-	-	Aparatur		39.899.265,00	BADAN PENGELOLAAN KEUANGAN, PENDAPATAN DAN ASET DAERAH
5	02	02	2.03	0008	Penyusunan Analisis Laporan	Jumlah Dokumen Hasil Analisis Laporan Pertanggungjawaban Pelaksanaan APBD		1 Dokumen	2.405.900,00	Kab. Purworejo, Purworejo, Purworejo	PENDAPATAN ASLI DAERAH (PAD)	-	-	Aparatur		3.941.490,00	BADAN PENGELOLAAN KEUANGAN, PENDAPATAN DAN ASET DAERAH
5	02	02	2.03	0010	Penyusunan Sistem dan Prosedur Akuntansi dan Pelaporan Keuangan Pemerintah Daerah	Jumlah Sistem dan Prosedur Akuntansi dan Pelaporan Keuangan Pemerintah Daerah		1 Dokumen	15.843.800,00	Kab. Purworejo, Purworejo, Purworejo	PENDAPATAN ASLI DAERAH (PAD)	-	-	Aparatur		22.645.560,00	BADAN PENGELOLAAN KEUANGAN, PENDAPATAN DAN ASET DAERAH
5	02	02	2.03	0011	Pembinaan Akuntansi, Pelaporan dan	Jumlah Orang yang Mengikuti Pembinaan Akuntansi, Pelaporan dan Pertanggungjawaban Pemerintah Kabupaten/Kota		42 Orang	33.193.000,00	Kab. Purworejo, Purworejo, Purworejo	PENDAPATAN ASLI DAERAH (PAD)	-	-	Aparatur		79.020.900,00	BADAN PENGELOLAAN KEUANGAN, PENDAPATAN DAN ASET DAERAH
5	02	02	2.03	0012	Pembinaan Pengelolaan Keuangan BLUD Kabupaten/Kota	Jumlah BLUD Kabupaten/Kota yang Dibina		29 Lembaga	18.219.000,00	Kab. Purworejo, Purworejo, Purworejo	PENDAPATAN ASLI DAERAH (PAD)	-	-	Aparatur		36.207.150,00	BADAN PENGELOLAAN KEUANGAN, PENDAPATAN DAN ASET DAERAH
5	02	02	2.04		Penunjang Urusan Kewenangan Pengelolaan Keuangan Daerah	Pelaksanaan Penunjang Urusan Kewenangan Pengelolaan Keuangan Daerah	-	100 %	573.090.701.602,00			-	-	Aparatur	-	598.949.314.314,00	
5	02	02	2.04	0001	Pengelolaan Dana Cadangan Pemerintah Daerah	Jumlah Dokumen Hasil Pengelolaan Dana Cadangan Pemerintah Daerah		1 Dokumen	99.993.500,00	Kab. Purworejo, Purworejo, Purworejo	DANA ALOKASI UMUM (DAU)	-	-	Aparatur		100.000.000,00	BADAN PENGELOLAAN KEUANGAN, PENDAPATAN DAN ASET DAERAH
5	02	02	2.04	0008	Analisis Perencanaan dan Penyaluran Bantuan Keuangan	Jumlah Laporan Hasil Analisis Perencanaan dan Penyaluran Bantuan Keuangan		1 Laporan	547.863.607.898,00	Kab. Purworejo, Semua Kecamatan, Semua Kel/Desa	PENDAPATAN ASLI DAERAH (PAD), DANA ALOKASI UMUM (DAU)	-	-	Aparatur		571.024.314.314,00	BADAN PENGELOLAAN KEUANGAN, PENDAPATAN DAN ASET DAERAH
5	02	02	2.04	0009	Pengelolaan Dana Darurat dan Mendesak	Jumlah Laporan Hasil Pengelolaan Dana Darurat dan Mendesak		1 Laporan	4.500.000.000,00	Kab. Purworejo, Semua Kecamatan, Semua Kel/Desa	PENDAPATAN ASLI DAERAH (PAD)	-	-	Aparatur		4.725.000.000,00	BADAN PENGELOLAAN KEUANGAN, PENDAPATAN DAN ASET DAERAH
5	02	02	2.04	0010	Pengelolaan Dana bagi Hasil Kabupaten/Kota												

No	Kode	Urusan / Bidang Urusan / Program / Kegiatan / Sub Kegiatan	Indikator Program / Kegiatan / Sub Kegiatan	Target Akhir Periode Renstra OPD	Realisasi Capaian RENJA OPD Tahun 2024	Prakiraan Capaian Target RENJA OPD Tahun 2025	Capaian Kinerja Dan Kerangka Pendanaan						Kelompok Sasaran	Prakiraan Maju Rencana Tahun 2027		Perangkat Daerah Penanggung Jawab
							Target 2026	Pagu Indikatif (Rp)	Lokasi	Sumber Dana	Prioritas			Target	Pagu Indikatif (Rp)	
											Nasional	Daerah				
1	2	3	4	5	6	7	8	9	10	11	12	13	14	15	16	17
			Jumlah Laporan Hasil Pengelolaan Dana bagi Hasil Kabupaten/Kota				1 Laporan	20.627.100.204,00	Kab. Purworejo, Semua Kecamatan, Semua Kel/Desa	PENDAPATAN ASLI DAERAH (PAD)	-	-	Aparatur		23.100.000.000,00	BADAN PENGELOLAAN KEUANGAN, PENDAPATAN DAN ASET DAERAH
5	02	02	2.05				100 %	11.887.000,00			-	-	Aparatur	-	91.773.898,00	
5	02	02	2.05	0002	Implementasi dan Pemeliharaan Sistem Informasi Pemerintah Daerah Bidang Keuangan Daerah											
					Jumlah Dokumen Hasil Implementasi dan Pemeliharaan Sistem Informasi Pemerintah Daerah Bidang Keuangan Daerah		1 Dokumen	11.887.000,00	Kab. Purworejo, Purworejo, Sidomulyo	PENDAPATAN ASLI DAERAH (PAD)	-	-	Aparatur		91.773.898,00	BADAN PENGELOLAAN KEUANGAN, PENDAPATAN DAN ASET DAERAH
3	5	02	03		PROGRAM PENGELOLAAN BARANG MILIK DAERAH	Persentase Tertib Pengelolaan Barang Milik Daerah	-	100,00 %	641.290.600,00					-	982.203.810,00	
5	02	03	2.01		Pengelolaan Barang Milik Daerah	Pelaksanaan Pengelolaan Barang Milik Daerah	-	100 %	641.290.600,00				Aparatur	-	982.203.810,00	
5	02	03	2.01	0001	Penyusunan Standar Harga											
					Jumlah Standar Harga yang Disusun		1 Dokumen	69.324.300,00	Kab. Purworejo, Purworejo, Purworejo	PENDAPATAN ASLI DAERAH (PAD)	-	-	Aparatur		81.308.535,00	BADAN PENGELOLAAN KEUANGAN, PENDAPATAN DAN ASET DAERAH
5	02	03	2.01	0002	Penyusunan Standar Barang Milik Daerah dan Standar Kebutuhan Barang Milik Daerah											
					Jumlah Standar Barang Milik Daerah dan Standar Kebutuhan Barang Milik Daerah		1 Dokumen	0,00	Kab. Purworejo, Semua Kecamatan, Semua Kel/Desa Kab. Purworejo, Purworejo, Purworejo	PENDAPATAN ASLI DAERAH (PAD)	-	-	Aparatur		7.748.790,00	BADAN PENGELOLAAN KEUANGAN, PENDAPATAN DAN ASET DAERAH
5	02	03	2.01	0003	Penyusunan Perencanaan Kebutuhan Barang Milik Daerah											
					Jumlah Rencana Kebutuhan Barang Milik Daerah		1 Dokumen	5.499.400,00	Kab. Purworejo, Purworejo, Purworejo	PENDAPATAN ASLI DAERAH (PAD)	-	-	Aparatur		8.862.630,00	BADAN PENGELOLAAN KEUANGAN, PENDAPATAN DAN ASET DAERAH
5	02	03	2.01	0004	Penyusunan Kebijakan Pengelolaan Barang Milik Daerah											
					Jumlah Kebijakan Pengelolaan Barang Milik Daerah		0 Dokumen	0,00	Kab. Purworejo, Purworejo, Purworejo	PENDAPATAN ASLI DAERAH (PAD)	-	-	Aparatur		30.404.640,00	BADAN PENGELOLAAN KEUANGAN, PENDAPATAN DAN ASET DAERAH
5	02	03	2.01	0005	Penatausahaan Barang Milik Daerah											
					Jumlah Laporan Penatausahaan Barang Milik Daerah		1 Laporan	33.698.500,00	Kab. Purworejo, Purworejo, Purworejo	PENDAPATAN ASLI DAERAH (PAD)	-	-	Aparatur		53.015.340,00	BADAN PENGELOLAAN KEUANGAN, PENDAPATAN DAN ASET DAERAH
5	02	03	2.01	0006	Inventarisasi Barang Milik Daerah											
					Jumlah Laporan Hasil Inventarisasi (LHI) Barang Milik Daerah		2 Laporan	106.493.400,00	Kab. Purworejo, Purworejo, Purworejo	PENDAPATAN ASLI DAERAH (PAD)	-	-	Aparatur		185.773.035,00	BADAN PENGELOLAAN KEUANGAN, PENDAPATAN DAN ASET DAERAH
5	02	03	2.01	0007	Pengamanan Barang Milik Daerah											
					Jumlah Laporan Hasil Pengamanan Barang Milik Daerah		1 Laporan	351.490.700,00	Kab. Purworejo, Purworejo, Purworejo	PENDAPATAN ASLI DAERAH (PAD)	-	-	Aparatur		516.925.395,00	BADAN PENGELOLAAN KEUANGAN, PENDAPATAN DAN ASET DAERAH
5	02	03	2.01	0008	Penilaian Barang Milik Daerah											
					Jumlah Laporan Hasil Penilaian Barang Milik Daerah dan Hasil Koordinasi Penilaian Barang Milik Daerah		1 Laporan	58.811.800,00	Kab. Purworejo, Purworejo, Purworejo	PENDAPATAN ASLI DAERAH (PAD)	-	-	Aparatur		65.150.295,00	BADAN PENGELOLAAN KEUANGAN, PENDAPATAN DAN ASET DAERAH
5	02	03	2.01	0009	Pengawasan dan Pengendalian Pengelolaan Barang Milik Daerah											
					Jumlah Laporan Hasil Pengawasan dan Pengendalian Pengelolaan Barang Milik Daerah		2 Laporan	3.784.400,00	Kab. Purworejo, Purworejo, Purworejo	PENDAPATAN ASLI DAERAH (PAD)	-	-	Aparatur		8.481.690,00	BADAN PENGELOLAAN KEUANGAN, PENDAPATAN DAN ASET DAERAH
5	02	03	2.01	0010	Optimalisasi Penggunaan, Pemanfaatan, Pemindahtanganan, Pemusnahan, dan Penghapusan Barang Milik Daerah											
					Jumlah Dokumen Hasil Optimalisasi Penggunaan, Pemanfaatan, Pemindahtanganan, Pemusnahan, dan Penghapusan Barang Milik Daerah		5 Dokumen	3.286.100,00	Kab. Purworejo, Purworejo, Purworejo	PENDAPATAN ASLI DAERAH (PAD)	-	-	Aparatur		8.220.450,00	BADAN PENGELOLAAN KEUANGAN, PENDAPATAN DAN ASET DAERAH
5	02	03	2.01	0011	Rekonsiliasi dalam rangka Penyusunan Laporan Barang Milik Daerah											
					Jumlah Laporan Hasil Rekonsiliasi dalam rangka Penyusunan Laporan Barang Milik Daerah		2 Laporan	2.734.000,00	Kab. Purworejo, Purworejo, Purworejo	PENDAPATAN ASLI DAERAH (PAD)	-	-	Aparatur		5.069.610,00	BADAN PENGELOLAAN KEUANGAN, PENDAPATAN DAN ASET DAERAH
5	02	03	2.01	0012	Penyusunan Laporan Barang Milik Daerah											

No	Kode	Usuran / Bidang Usuran / Program / Kegiatan / Sub Kegiatan	Indikator Program / Kegiatan / Sub Kegiatan	Target Akhir Periode Renstra OPD	Realisasi Capaian RENJA OPD Tahun 2024	Prakiraan Capaian Target RENJA OPD Tahun 2025	Capaian Kinerja Dan Kerangka Pendanaan						Kelompok Sasaran	Prakiraan Maju Rencana Tahun 2027		Perangkat Daerah Penanggung Jawab	
							Target 2026	Pagu Indikatif (Rp)	Lokasi	Sumber Dana	Prioritas			Target	Pagu Indikatif (Rp)		
											Nasional	Daerah					
1	2	3	4	5	6	7	8	9	10	11	12	13	14	15	16	17	
			Jumlah Laporan Barang Milik Daerah yang Disusun				1 Laporan	3.863.200,00	Kab. Purworejo, Purworejo	PENDAPATAN ASLI DAERAH (PAD)	-	-	Aparatur		6.870.150,00	BADAN PENGELOLAAN KEUANGAN, PENDAPATAN DAN ASET DAERAH	
5	02	03	2.01	0013	Pembinaan Pengelolaan Barang Milik Daerah Pemerintah Kabupaten/Kota		40 Orang	2.304.800,00	Kab. Purworejo, Purworejo	PENDAPATAN ASLI DAERAH (PAD)	-	-	Aparatur		4.373.250,00	BADAN PENGELOLAAN KEUANGAN, PENDAPATAN DAN ASET DAERAH	
4	5	02	04		PROGRAM PENGELOLAAN PENDAPATAN DAERAH	Persentase Pelaksanaan Pengelolaan Pajak Daerah Persentase Pelaksanaan Pengelolaan Pendapatan Asli Daerah	- 100 % 100 %	3.933.074.360,00						-	4.921.653.902,00		
	5	02	04	2.01	Kegiatan Pengelolaan Pendapatan Daerah	Pelaksanaan Pengelolaan Pajak Daerah Pelaksanaan Pengelolaan Pendapatan Asli Daerah	- 100 % 100 %	3.933.074.360,00				-	-	Aparatur dan Masyarakat	-	4.921.653.902,00	
5	02	04	2.01	0002	Analisa dan Pengembangan Pajak Daerah, serta Penyusunan Kebijakan Pajak Daerah												
					Jumlah Dokumen Hasil Analisis Pajak Daerah serta Pengembangan Pajak Daerah dan Kebijakan Pajak Daerah		0 Dokumen	0,00	Kab. Purworejo, Purworejo	PENDAPATAN ASLI DAERAH (PAD)	-	-	Aparatur dan Masyarakat		117.994.937,00	BADAN PENGELOLAAN KEUANGAN, PENDAPATAN DAN ASET DAERAH	
5	02	04	2.01	0003	Penyuluhan dan Penyebarluasan Kebijakan Pajak Daerah												
					Jumlah Laporan Pelaksanaan Penyuluhan dan Penyebarluasan Kebijakan Pajak Daerah		1 Laporan	583.833.000,00	Kab. Purworejo, Purworejo	PENDAPATAN ASLI DAERAH (PAD)	-	-	Aparatur dan Masyarakat		699.135.885,00	BADAN PENGELOLAAN KEUANGAN, PENDAPATAN DAN ASET DAERAH	
5	02	04	2.01	0004	Penyediaan Sarana dan Prasarana Pengelolaan Pajak Daerah												
					Jumlah Sarana dan Prasarana Pengelolaan Pajak Daerah		3 Unit	447.114.000,00	Kab. Purworejo, Purworejo	PENDAPATAN ASLI DAERAH (PAD)	-	-	Aparatur dan Masyarakat		539.347.830,00	BADAN PENGELOLAAN KEUANGAN, PENDAPATAN DAN ASET DAERAH	
5	02	04	2.01	0005	Pendataan dan Pendaftaran Objek Pajak Daerah												
					Jumlah Laporan Hasil Pendataan dan Pendaftaran Objek Pajak Daerah, Subjek Pajak dan Wajib Pajak Daerah		1 Laporan	307.732.700,00	Kab. Purworejo, Purworejo	PENDAPATAN ASLI DAERAH (PAD)	-	-	Aparatur dan Masyarakat		305.109.000,00	BADAN PENGELOLAAN KEUANGAN, PENDAPATAN DAN ASET DAERAH	
5	02	04	2.01	0007	Penilaian Pajak Bumi dan Bangunan Perdesaan dan Perkotaan (PBBP2) serta Bea Perolehan Hak atas Tanah dan Bangunan (BPHTB)												
					Jumlah Objek Pajak yang Disesuaikan NJOP nya		75000 Obyek Pajak	23.332.600,00	Kab. Purworejo, Purworejo	PENDAPATAN ASLI DAERAH (PAD)	-	-	Aparatur dan Masyarakat		68.957.070,00	BADAN PENGELOLAAN KEUANGAN, PENDAPATAN DAN ASET DAERAH	
5	02	04	2.01	0008	Penetapan Wajib Pajak Daerah												
					Jumlah Dokumen Ketetapan Pajak Daerah		1004100 Dokumen	190.669.600,00	Kab. Purworejo, Purworejo	PENDAPATAN ASLI DAERAH (PAD)	-	-	Aparatur dan Masyarakat		178.563.000,00	BADAN PENGELOLAAN KEUANGAN, PENDAPATAN DAN ASET DAERAH	
5	02	04	2.01	0009	Pelayanan dan Konsultasi Pajak Daerah												
					Jumlah Layanan dan Konsultasi Pajak Daerah		1 Layanan	108.880.410,00	Kab. Purworejo, Purworejo	PENDAPATAN ASLI DAERAH (PAD)	-	-	Aparatur dan Masyarakat		271.449.150,00	BADAN PENGELOLAAN KEUANGAN, PENDAPATAN DAN ASET DAERAH	
5	02	04	2.01	0011	Penagihan Pajak Daerah												
					Jumlah Dokumen Hasil Pelaksanaan Penagihan Pajak Daerah		12 Dokumen	2.026.213.100,00	Kab. Purworejo, Purworejo	PENDAPATAN ASLI DAERAH (PAD)	-	-	Aparatur dan Masyarakat		2.427.751.620,00	BADAN PENGELOLAAN KEUANGAN, PENDAPATAN DAN ASET DAERAH	
5	02	04	2.01	0012	Penyelesaian Keberatan Pajak Daerah												
					Jumlah Dokumen Hasil Penyelesaian Keberatan Pajak Daerah		1 Dokumen	13.934.200,00	Kab. Purworejo, Purworejo	PENDAPATAN ASLI DAERAH (PAD)	-	-	Aparatur dan Masyarakat		36.638.385,00	BADAN PENGELOLAAN KEUANGAN, PENDAPATAN DAN ASET DAERAH	
5	02	04	2.01	0013	Pengendalian, Pemeriksaan dan Pengawasan Pajak Daerah												
					Jumlah Dokumen Hasil Pemeriksaan serta Pengendalian dan Pengawasan Pajak Daerah		2 Dokumen	47.514.800,00	Kab. Purworejo, Purworejo	PENDAPATAN ASLI DAERAH (PAD)	-	-	Aparatur dan Masyarakat		113.702.925,00	BADAN PENGELOLAAN KEUANGAN, PENDAPATAN DAN ASET DAERAH	
5	02	04	2.01	0014	Pembinaan dan Pengawasan Pengelolaan Pajak Daerah dan Retribusi Daerah												
					Jumlah Laporan Hasil Pembinaan dan Pengawasan Pengelolaan Retribusi Daerah		30 Laporan	93.031.600,00	Kab. Purworejo, Purworejo, Sidomulyo	PENDAPATAN ASLI DAERAH (PAD)	-	-	Aparatur dan Masyarakat		149.879.100,00	BADAN PENGELOLAAN KEUANGAN, PENDAPATAN DAN ASET DAERAH	
5	02	04	2.01	0015	Elektronifikasi Transaksi Pemerintah Daerah												
					Jumlah Laporan Perkembangan Elektronifikasi Transaksi Pemerintah Daerah		10 Laporan	90.818.350,00	Kab. Purworejo, Purworejo	PENDAPATAN ASLI DAERAH (PAD)	-	-	Aparatur dan Masyarakat		13.125.000,00	BADAN PENGELOLAAN KEUANGAN, PENDAPATAN DAN ASET DAERAH	
J U M L A H								600.036.695.158,00							627.210.525.851,00		

No	Kode	Usuran / Bidang Usuran / Program / Kegiatan / Sub Kegiatan	Indikator Program / Kegiatan / Sub Kegiatan	Target Akhir Periode Renstra OPD	Realisasi Capaian RENJA OPD Tahun 2024	Prakiraan Capaian Target RENJA OPD Tahun 2025	Capaian Kinerja Dan Kerangka Pendanaan						Kelompok Sasaran	Prakiraan Maju Rencana Tahun 2027		Perangkat Daerah Penanggung Jawab	
							Target 2026	Pagu Indikatif (Rp)	Lokasi	Sumber Dana	Prioritas			Target	Pagu Indikatif (Rp)		
											Nasional	Daerah					
1	2	3	4	5	6	7	8	9	10	11	12	13	14	15	16	17	
			Jumlah Laporan Penyelenggaraan Rapat Koordinasi dan Konsultasi SKPD				12 Laporan	18.935.200,00	Kab. Purworejo, Semua Kecamatan, Semua Kel/Desa	DANA ALOKASI UMUM (DAU)	-	-	Aparatur		69.209.800,00	BADAN KEPEGAWAIAN DAN PENGEMBANGAN SUMBER DAYA MANUSIA	
5	03	01	2.06	0010	Penatausahaan Arsip Dinamis pada SKPD												
			Jumlah Dokumen Penatausahaan Arsip Dinamis pada SKPD				4 Dokumen	4.365.500,00	Kab. Purworejo, Semua Kecamatan, Semua Kel/Desa	DANA ALOKASI UMUM (DAU)	-	-	Aparatur		16.200.000,00	BADAN KEPEGAWAIAN DAN PENGEMBANGAN SUMBER DAYA MANUSIA	
5	03	01	2.07		Pengadaan Barang Milik Daerah Penunjang Urusan Pemerintah Daerah yang Disediakan												
			Jumlah Unit Barang Milik Daerah Penunjang Urusan Pemerintah Daerah yang Disediakan	-			0 Unit	0,00			-	-	Aparatur	-	198.000.000,00		
5	03	01	2.07	0006	Pengadaan Peralatan dan Mesin Lainnya												
			Jumlah Unit Peralatan dan Mesin Lainnya yang Disediakan				0 Unit	0,00	Kab. Purworejo, Semua Kecamatan, Semua Kel/Desa	DANA ALOKASI UMUM (DAU)	-	-	Aparatur		198.000.000,00	BADAN KEPEGAWAIAN DAN PENGEMBANGAN SUMBER DAYA MANUSIA	
5	03	01	2.08		Penyediaan Jasa Penunjang Urusan Pemerintahan Daerah												
			Jumlah Laporan Penyediaan Jasa Penunjang Urusan Pemerintahan Daerah	-			24 Laporan	179.470.381,00			-	-	Aparatur	-	216.576.000,00		
5	03	01	2.08	0002	Penyediaan Jasa Komunikasi, Sumber Daya Air dan Listrik												
			Jumlah Laporan Penyediaan Jasa Komunikasi, Sumber Daya Air dan Listrik yang Disediakan				12 Laporan	117.440.000,00	Kab. Purworejo, Semua Kecamatan, Semua Kel/Desa	DANA ALOKASI UMUM (DAU)	-	-	Aparatur		141.500.000,00	BADAN KEPEGAWAIAN DAN PENGEMBANGAN SUMBER DAYA MANUSIA	
5	03	01	2.08	0004	Penyediaan Jasa Pelayanan Umum Kantor												
			Jumlah Laporan Penyediaan Jasa Pelayanan Umum Kantor yang Disediakan				12 Laporan	62.030.381,00	Kab. Purworejo, Semua Kecamatan, Semua Kel/Desa	DANA ALOKASI UMUM (DAU)	-	-	Aparatur		75.076.000,00	BADAN KEPEGAWAIAN DAN PENGEMBANGAN SUMBER DAYA MANUSIA	
5	03	01	2.09		Pemeliharaan Barang Milik Daerah Penunjang Urusan Pemerintahan Daerah												
			Jumlah Laporan Pemeliharaan Barang Milik Daerah Penunjang Urusan Pemerintahan Daerah	-			7 Laporan	210.274.000,00			-	-	Aparatur	-	285.667.000,00		
5	03	01	2.09	0001	Penyediaan Jasa Pemeliharaan, Biaya Pemeliharaan, dan Pajak Kendaraan Perorangan Dinas atau Kendaraan Dinas Jabatan												
			Jumlah Kendaraan Perorangan Dinas atau Kendaraan Dinas Jabatan yang Dipelihara dan dibayarkan Pajaknya				1 Unit	39.950.000,00	Kab. Purworejo, Semua Kecamatan, Semua Kel/Desa	DANA ALOKASI UMUM (DAU)	-	-	Aparatur		34.880.000,00	BADAN KEPEGAWAIAN DAN PENGEMBANGAN SUMBER DAYA MANUSIA	
5	03	01	2.09	0002	Penyediaan Jasa Pemeliharaan, Biaya Pemeliharaan, Pajak dan Perizinan Kendaraan Dinas Operasional atau Lapangan												
			Jumlah Kendaraan Dinas Operasional atau Lapangan yang Dipelihara dan dibayarkan Pajak dan Perizinan				8 Unit	46.730.000,00	Kab. Purworejo, Semua Kecamatan, Semua Kel/Desa	DANA ALOKASI UMUM (DAU)	-	-	Aparatur		58.580.000,00	BADAN KEPEGAWAIAN DAN PENGEMBANGAN SUMBER DAYA MANUSIA	
5	03	01	2.09	0005	Pemeliharaan Mebel												
			Jumlah Mebel yang Dipelihara				75 Unit	2.160.000,00	Kab. Purworejo, Semua Kecamatan, Semua Kel/Desa	DANA ALOKASI UMUM (DAU)	-	-	Aparatur		6.834.000,00	BADAN KEPEGAWAIAN DAN PENGEMBANGAN SUMBER DAYA MANUSIA	
5	03	01	2.09	0006	Pemeliharaan Peralatan dan Mesin Lainnya												
			Jumlah Peralatan dan Mesin Lainnya yang Dipelihara				29 Unit	22.920.000,00	Kab. Purworejo, Semua Kecamatan, Semua Kel/Desa	DANA ALOKASI UMUM (DAU)	-	-	Aparatur		40.700.000,00	BADAN KEPEGAWAIAN DAN PENGEMBANGAN SUMBER DAYA MANUSIA	
5	03	01	2.09	0009	Pemeliharaan/Rehabilitasi Gedung Kantor dan Bangunan Lainnya												
			Jumlah Gedung Kantor dan Bangunan Lainnya yang Dipelihara/Direhabilitasi				2 Unit	85.476.000,00	Kab. Purworejo, Semua Kecamatan, Semua Kel/Desa	DANA ALOKASI UMUM (DAU)	-	-	Aparatur		124.000.000,00	BADAN KEPEGAWAIAN DAN PENGEMBANGAN SUMBER DAYA MANUSIA	
5	03	01	2.09	0010	Pemeliharaan/Rehabilitasi Sarana dan Prasarana Gedung Kantor atau Bangunan Lainnya												
			Jumlah Sarana dan Prasarana Gedung Kantor atau Bangunan Lainnya yang Dipelihara/Direhabilitasi				13 Unit	9.150.000,00	Kab. Purworejo, Semua Kecamatan, Semua Kel/Desa	DANA ALOKASI UMUM (DAU)	-	-	Aparatur		16.235.000,00	BADAN KEPEGAWAIAN DAN PENGEMBANGAN SUMBER DAYA MANUSIA	
5	03	01	2.09	0011	Pemeliharaan/Rehabilitasi Sarana dan Prasarana Pendukung Gedung Kantor atau Bangunan Lainnya												
			Jumlah Sarana dan Prasarana Pendukung Gedung Kantor atau Bangunan Lainnya yang Dipelihara/Direhabilitasi				2 Unit	3.888.000,00	Kab. Purworejo, Semua Kecamatan, Semua Kel/Desa	DANA ALOKASI UMUM (DAU)	-	-	Aparatur		4.438.000,00	BADAN KEPEGAWAIAN DAN PENGEMBANGAN SUMBER DAYA MANUSIA	
2	5	03	02		PROGRAM KEPEGAWAIAN DAERAH												
			Persentase Pegawai Yang Dipetakan Kompetensinya Persentase Pengembangan Karir ASN Sesuai Dengan Kompetensinya Persentase ASN Berkinerja Baik Persentase Ketersediaan Dokumen Perencanaan Kepegawaian				100 % 95 % 97 % 100 %	943.811.650,00							95,5% 100% 100% 97,5%	3.854.804.200,00	

No	Kode	Urusan / Bidang Urusan / Program / Kegiatan / Sub Kegiatan	Indikator Program / Kegiatan / Sub Kegiatan	Target Akhir Periode Renstra OPD	Realisasi Capaian RENJA OPD Tahun 2024	Prakiraan Capaian Target RENJA OPD Tahun 2025	Capaian Kinerja Dan Kerangka Pendanaan						Kelompok Sasaran	Prakiraan Maju Rencana Tahun 2027		Perangkat Daerah Penanggung Jawab	
							Target 2026	Pagu Indikatif (Rp)	Lokasi	Sumber Dana	Prioritas			Target	Pagu Indikatif (Rp)		
											Nasional	Daerah					
1	2	3	4	5	6	7	8	9	10	11	12	13	14	15	16	17	
5	03	02	2.01	Pengadaan, Pemberhentian dan Informasi Kepegawaian ASN	Persentase Ketersediaan Dokumen Perencanaan Kepegawaian	-	100 %	301.843.600,00				-	-	Aparatur	-	1.434.374.700,00	
5	03	02	2.01	0003 Koordinasi dan Fasilitasi Pengadaan PNS dan PPPK	Jumlah Dokumen Kegiatan Koordinasi dan Fasilitasi Pengadaan PNS dan PPPK		1 Dokumen	229.703.400,00	Kab. Purworejo, Semua Kecamatan, Semua Kel/Desa	DANA ALOKASI UMUM (DAU)	-	-	Aparatur		1.194.222.700,00	BADAN KEPEGAWAIAN DAN PENGEMBANGAN SUMBER DAYA MANUSIA	
5	03	02	2.01	0006 Koordinasi Pelaksanaan Administrasi	Jumlah Dokumen Hasil kegiatan Koordinasi Pelaksanaan Administrasi Pemberhentian		12 Dokumen	21.219.200,00	Kab. Purworejo, Semua Kecamatan, Semua Kel/Desa	DANA ALOKASI UMUM (DAU)	-	-	Aparatur		89.000.000,00	BADAN KEPEGAWAIAN DAN PENGEMBANGAN SUMBER DAYA MANUSIA	
5	03	02	2.01	0010 Pengelolaan Sistem Informasi Kepegawaian	Jumlah Dokumen Hasil Pengelolaan Sistem Informasi Kepegawaian		1 Dokumen	50.921.000,00	Kab. Purworejo, Semua Kecamatan, Semua Kel/Desa	DANA ALOKASI UMUM (DAU)	-	-	Aparatur		151.152.000,00	BADAN KEPEGAWAIAN DAN PENGEMBANGAN SUMBER DAYA MANUSIA	
5	03	02	2.02	Mutasi dan Promosi ASN	Persentase Pengembangan Karir ASN sesuai dengan Kompetensinya	-	91 %	195.996.750,00				-	-	Aparatur	-	604.101.000,00	
5	03	02	2.02	0001 Pengelolaan Mutasi ASN	Jumlah Dokumen Hasil Pelaksanaan Mutasi Jabatan Pimpinan Tinggi, Jabatan Administrasi, Jabatan Pelaksana dan Mutasi ASN antar Daerah		1 Dokumen	150.669.650,00	Kab. Purworejo, Semua Kecamatan, Semua Kel/Desa	DANA ALOKASI UMUM (DAU)	-	-	Aparatur		408.384.000,00	BADAN KEPEGAWAIAN DAN PENGEMBANGAN SUMBER DAYA MANUSIA	
5	03	02	2.02	0002 Pengelolaan Kenaikan Pangkat ASN	Jumlah Pengelolaan Kenaikan Pangkat ASN		800 Dokumen	43.630.300,00	Kab. Purworejo, Semua Kecamatan, Semua Kel/Desa	DANA ALOKASI UMUM (DAU)	-	-	Aparatur		188.813.000,00	BADAN KEPEGAWAIAN DAN PENGEMBANGAN SUMBER DAYA MANUSIA	
5	03	02	2.02	0003 Pengelolaan Promosi ASN	Jumlah Dokumen Hasil Pengelolaan Promosi ASN		1 Dokumen	1.696.800,00	Kab. Purworejo, Semua Kecamatan, Semua Kel/Desa	DANA ALOKASI UMUM (DAU)	-	-	Aparatur		6.904.000,00	BADAN KEPEGAWAIAN DAN PENGEMBANGAN SUMBER DAYA MANUSIA	
5	03	02	2.03	Pengembangan Kompetensi ASN	Persentase Pegawai yang dipetakan kompetensinya	-	100 %	328.045.000,00				-	-	Aparatur	-	1.457.166.100,00	
5	03	02	2.03	0002 Pengelolaan Assessment Center	Jumlah Dokumen Pengelolaan Assessment Center		1 Dokumen	288.953.600,00	Kab. Purworejo, Semua Kecamatan, Semua Kel/Desa	DANA ALOKASI UMUM (DAU)	-	-	Aparatur		1.113.489.300,00	BADAN KEPEGAWAIAN DAN PENGEMBANGAN SUMBER DAYA MANUSIA	
5	03	02	2.03	0004 Pengelolaan Pendidikan Lanjutan ASN	Jumlah ASN yang Mendapatkan Pendidikan Lanjutan		150 Orang	20.150.900,00	Kab. Purworejo, Semua Kecamatan, Semua Kel/Desa	DANA ALOKASI UMUM (DAU)	-	-	Aparatur		60.214.000,00	BADAN KEPEGAWAIAN DAN PENGEMBANGAN SUMBER DAYA MANUSIA	
5	03	02	2.03	0013 Pembinaan Jabatan Fungsional ASN	Jumlah ASN Fungsional yang Dibina		250 Orang	18.940.500,00	Kab. Purworejo, Semua Kecamatan, Semua Kel/Desa	DANA ALOKASI UMUM (DAU)	-	-	Aparatur		283.462.800,00	BADAN KEPEGAWAIAN DAN PENGEMBANGAN SUMBER DAYA MANUSIA	
5	03	02	2.04	Penilaian dan Evaluasi Kinerja Aparatur	Persentase ASN berkinerja baik	-	97 %	117.926.300,00				-	-	Aparatur	-	359.162.400,00	
5	03	02	2.04	0002 Pelaksanaan Penilaian dan Evaluasi Kinerja Aparatur	Jumlah Dokumen Hasil Pelaksanaan Penilaian dan Evaluasi Kinerja Aparatur		1 Dokumen	35.677.600,00	Kab. Purworejo, Semua Kecamatan, Semua Kel/Desa	DANA ALOKASI UMUM (DAU)	-	-	Aparatur		96.692.000,00	BADAN KEPEGAWAIAN DAN PENGEMBANGAN SUMBER DAYA MANUSIA	
5	03	02	2.04	0004 Pengelolaan Pemberian Penghargaan bagi Pegawai	Jumlah ASN yang Diberikan Penghargaan		6 Orang	46.761.100,00	Kab. Purworejo, Semua Kecamatan, Semua Kel/Desa	DANA ALOKASI UMUM (DAU)	-	-	Aparatur		106.563.000,00	BADAN KEPEGAWAIAN DAN PENGEMBANGAN SUMBER DAYA MANUSIA	
5	03	02	2.04	0007 Pembinaan Disiplin ASN	Jumlah ASN yang Mendapatkan Pembinaan Kedisiplinan		30 Orang	35.487.600,00	Kab. Purworejo, Semua Kecamatan, Semua Kel/Desa	DANA ALOKASI UMUM (DAU)	-	-	Aparatur		155.907.400,00	BADAN KEPEGAWAIAN DAN PENGEMBANGAN SUMBER DAYA MANUSIA	
5	04			PENDIDIKAN DAN PELATIHAN				1.050.389.780,00							4.661.033.000,00		
3	5	04	02	PROGRAM PENGEMBANGAN SUMBER DAYA MANUSIA	Persentase ASN Yang Mendapatkan Pengembangan Kompetensi Dasar, Manajerial dan Fungsional Persentase ASN yang Mendapatkan Pengembangan Kompetensi teknis	100 %	100 % 100 %	1.050.389.780,00							100 %	4.661.033.000,00	

No	Kode	Urusan / Bidang Urusan / Program / Kegiatan / Sub Kegiatan	Indikator Program / Kegiatan / Sub Kegiatan	Target Akhir Periode Renstra OPD	Realisasi Capaian RENJA OPD Tahun 2024	Prakiraan Capaian Target RENJA OPD Tahun 2025	Capaian Kinerja Dan Kerangka Pendanaan					Kelompok Sasaran	Prakiraan Maju Rencana Tahun 2027		Perangkat Daerah Penanggung Jawab	
							Target 2026	Pagu Indikatif (Rp)	Lokasi	Sumber Dana	Prioritas		Target	Pagu Indikatif (Rp)		
											Nasional					Daerah
1	2	3	4	5	6	7	8	9	10	11	12	13	14	15	16	17
5	04	02	2.01				100 %	788.923.500,00			-	-	Aparatur	-	1.199.369.000,00	
5	04	02	2.01	0003												
							700 Orang	788.923.500,00	Kab. Purworejo, Semua Kecamatan, Semua Kel/Desa	DANA ALOKASI UMUM (DAU)	-	-	Aparatur		1.199.369.000,00	BADAN KEPEGAWAIAN DAN PENGEMBANGAN SUMBER DAYA MANUSIA
5	04	02	2.02				100 %	261.466.280,00			-	-	Aparatur	-	3.461.664.000,00	
5	04	02	2.02	0007												
							1 Laporan	261.466.280,00	Kab. Purworejo, Semua Kecamatan, Semua Kel/Desa	DANA ALOKASI UMUM (DAU)	-	-	Aparatur		3.461.664.000,00	BADAN KEPEGAWAIAN DAN PENGEMBANGAN SUMBER DAYA MANUSIA
J U M L A H								6.396.515.214,00							13.234.029.600,00	

INSPEKTORAT DAERAH KABUPATEN PURWOREJO
TAHUN 2026

No	Kode	Urusan / Bidang Urusan / Program / Kegiatan / Sub Kegiatan	Indikator Program / Kegiatan / Sub Kegiatan	Target Akhir Periode Renstra OPD	Realisasi Capaian RENJA OPD Tahun 2024	Prakiraan Capaian Target RENJA OPD Tahun 2025	Capaian Kinerja Dan Kerangka Pendanaan					Kelompok Sasaran	Prakiraan Maju Rencana Tahun 2027		Perangkat Daerah Penanggung Jawab	
							Target 2026	Pagu Indikatif (Rp)	Lokasi	Sumber Dana	Prioritas		Target	Pagu Indikatif (Rp)		
											Nasional					Daerah
1	2	3	4	5	6	7	8	9	10	11	12	13	14	15	16	17
		INSPEKTORAT DAERAH						15.000.050.000,00							17.756.631.204,00	
6		UNSUR PENGAWASAN URUSAN PEMERINTAHAN						15.000.050.000,00							17.756.631.204,00	
6	01	INSPEKTORAT DAERAH						15.000.050.000,00							17.756.631.204,00	
1	6	01	01					14.237.267.100,00						100 %	14.363.768.764,00	
		PROGRAM PENUNJANG URUSAN PEMERINTAHAN DAERAH KABUPATEN/KOTA	Persentase Pelaksanaan Penunjang Urusan Pemerintahan Daerah Kabupaten	100 %			100 %	14.237.267.100,00								
6	01	01	2.01					45 dokumen	17.636.800,00				Aparatur, Masyarakat Kab Purworejo	-	29.914.650,00	
		Perencanaan, Penganggaran, dan Evaluasi Kinerja Perangkat Daerah	Jumlah Dokumen Perencanaan, Penganggaran, dan Evaluasi Kinerja Perangkat Daerah	-			45 dokumen	17.636.800,00								
6	01	01	2.01	0001												
		Penyusunan Dokumen Perencanaan Perangkat Daerah	Jumlah Dokumen Perencanaan Perangkat Daerah	112 Dokumen			24 Dokumen	15.200.000,00	Kab. Purworejo, Semua Kecamatan, Semua Kel/Desa	DANA ALOKASI UMUM (DAU)	-	-	Aparatur, Masyarakat Kab Purworejo	22 Dokumen	23.104.000,00	INSPEKTORAT DAERAH
6	01	01	2.01	0006												
		Koordinasi dan Penyusunan Laporan Capaian Kinerja dan Ikhtisar Realisasi Kinerja SKPD	Jumlah Laporan Capaian Kinerja dan Ikhtisar Realisasi Kinerja SKPD dan Laporan Hasil Koordinasi Penyusunan Laporan Capaian Kinerja dan Ikhtisar Realisasi Kinerja SKPD				0 Laporan	0,00	Kab. Purworejo, Semua Kecamatan, Semua Kel/Desa	DANA ALOKASI UMUM (DAU)	-	-	Aparatur, Masyarakat Kab Purworejo		980.760,00	INSPEKTORAT DAERAH
6	01	01	2.01	0007												
		Evaluasi Kinerja Perangkat Daerah	Jumlah Laporan Evaluasi Kinerja Perangkat Daerah	110 Laporan			22 Laporan	2.436.800,00	Kab. Purworejo, Semua Kecamatan, Semua Kel/Desa	DANA ALOKASI UMUM (DAU)	-	-	Aparatur, Masyarakat Kab Purworejo	22 Laporan	5.829.890,00	INSPEKTORAT DAERAH
6	01	01	2.02													
		Administrasi Keuangan Perangkat Daerah	Jumlah Laporan Administrasi Keuangan Perangkat Daerah	-			45 Laporan	12.621.976.700,00					Aparatur, Masyarakat Kab Purworejo	-	10.887.631.884,00	
6	01	01	2.02	0001												
		Penyediaan Gaji dan Tunjangan ASN	Jumlah Orang yang Menerima Gaji dan Tunjangan ASN	315 Orang/bulan			63 Orang/bulan	12.620.193.600,00	Kab. Purworejo, Semua Kecamatan, Semua Kel/Desa	DANA ALOKASI UMUM (DAU)	-	-	Aparatur, Masyarakat Kab Purworejo	63 Orang/bulan	10.877.255.254,00	INSPEKTORAT DAERAH
6	01	01	2.02	0003												
		Pelaksanaan Penatausahaan dan Pengujian/Verifikasi Keuangan SKPD	Jumlah Dokumen Penatausahaan dan Pengujian/Verifikasi Keuangan SKPD				0 Dokumen	0,00	Kab. Purworejo, Semua Kecamatan, Semua Kel/Desa	DANA ALOKASI UMUM (DAU)	-	-	Aparatur, Masyarakat Kab Purworejo		4.009.060,00	INSPEKTORAT DAERAH
6	01	01	2.02	0005												
		Koordinasi dan Penyusunan Laporan Keuangan Akhir Tahun SKPD	Jumlah Laporan Keuangan Akhir Tahun SKPD dan Laporan Hasil Koordinasi Penyusunan Laporan Keuangan Akhir Tahun SKPD				0 Laporan	0,00	Kab. Purworejo, Semua Kecamatan, Semua Kel/Desa	DANA ALOKASI UMUM (DAU)	-	-	Aparatur, Masyarakat Kab Purworejo		4.466.770,00	INSPEKTORAT DAERAH
6	01	01	2.02	0007												
		Koordinasi dan Penyusunan Laporan Keuangan Bulanan/ Triwulanan/ Semesteran SKPD	Jumlah Laporan Keuangan Bulanan/ Triwulanan/ Semesteran SKPD dan Laporan Koordinasi Penyusunan Laporan Keuangan Bulanan/Triwulanan/Semesteran SKPD	225 Laporan			44 Laporan	1.783.100,00	Kab. Purworejo, Semua Kecamatan, Semua Kel/Desa	DANA ALOKASI UMUM (DAU)	-	-	Aparatur, Masyarakat Kab Purworejo	44 Laporan	1.900.800,00	INSPEKTORAT DAERAH
6	01	01	2.03													
		Administrasi Barang Milik Daerah pada Perangkat Daerah	Jumlah Laporan Administrasi Barang Milik Daerah pada Perangkat Daerah	-			11 Laporan	912.600,00					Aparatur, Masyarakat Kab Purworejo	-	3.018.510,00	
6	01	01	2.03	0001												
		Penyusunan Perencanaan Kebutuhan Barang Milik Daerah SKPD	Jumlah Rencana Kebutuhan Barang Milik Daerah SKPD				0 Dokumen	0,00	Kab. Purworejo, Semua Kecamatan, Semua Kel/Desa	DANA ALOKASI UMUM (DAU)	-	-	Aparatur, Masyarakat Kab Purworejo		1.680.470,00	INSPEKTORAT DAERAH
6	01	01	2.03	0006												
		Penatausahaan Barang Milik Daerah pada SKPD	Jumlah Laporan Penatausahaan Barang Milik Daerah pada SKPD	55 Laporan			11 Laporan	912.600,00	Kab. Purworejo, Semua Kecamatan, Semua Kel/Desa	DANA ALOKASI UMUM (DAU)	-	-	Aparatur, Masyarakat Kab Purworejo	11 Laporan	1.338.040,00	INSPEKTORAT DAERAH
6	01	01	2.05													
		Administrasi Kepegawaian Perangkat Daerah	Jumlah Dokumen Administrasi Kepegawaian Perangkat Daerah	-			21 dokumen	689.097.800,00					Aparatur, Masyarakat Kab Purworejo	-	1.853.360.960,00	
6	01	01	2.05	0002												
		Pengadaan Pakaian Dinas beserta Atribut Kelengkapannya														

No	Kode	Urusan / Bidang Urusan / Program / Kegiatan / Sub Kegiatan	Indikator Program / Kegiatan / Sub Kegiatan	Target Akhir Periode Renstra OPD	Realisasi Capaian RENJA OPD Tahun 2024	Prakiraan Capaian Target RENJA OPD Tahun 2025	Capaian Kinerja Dan Kerangka Pendanaan						Kelompok Sasaran	Prakiraan Maju Rencana Tahun 2027		Perangkat Daerah Penanggung Jawab
							Target 2026	Pagu Indikatif (Rp)	Lokasi	Sumber Dana	Prioritas			Target	Pagu Indikatif (Rp)	
											Nasional	Daerah				
1	2	3	4	5	6	7	8	9	10	11	12	13	14	15	16	17
			Jumlah Paket Pakaiian Dinas beserta Atribut Kelengkapan	1 Paket			0 Paket	0,00	Kab. Purworejo, Semua Kecamatan, Semua Kel/Desa	DANA ALOKASI UMUM (DAU)	-	-	Aparatur, Masyarakat Kab Purworejo	0 Paket	56.842.500,00	INSPEKTORAT DAERAH
6	01	01	2.05	0003	Pendataan dan Pengolahan Administrasi Kepegawaian											
			Jumlah Dokumen Pendataan dan Pengolahan Administrasi Kepegawaian	85 Dokumen			17 Dokumen	11.898.600,00	Kab. Purworejo, Semua Kecamatan, Semua Kel/Desa	DANA ALOKASI UMUM (DAU)	-	-	Aparatur, Masyarakat Kab Purworejo	17 Dokumen	13.088.460,00	INSPEKTORAT DAERAH
6	01	01	2.05	0005	Monitoring, Evaluasi, dan Penilaian Kinerja Pegawai											
			Jumlah Dokumen Monitoring, Evaluasi, dan Penilaian Kinerja Pegawai				0 Dokumen	0,00	Kab. Purworejo, Semua Kecamatan, Semua Kel/Desa	DANA ALOKASI UMUM (DAU)	-	-	Aparatur, Masyarakat Kab Purworejo		82.134.800,00	INSPEKTORAT DAERAH
6	01	01	2.05	0009	Pendidikan dan Pelatihan Pegawai Berdasarkan Tugas dan Fungsi											
			Jumlah Pegawai Berdasarkan Tugas dan Fungsi yang Mengikuti Pendidikan dan Pelatihan	315 Orang			63 Orang	674.379.200,00	Kab. Purworejo, Semua Kecamatan, Semua Kel/Desa	DANA ALOKASI UMUM (DAU)	-	-	Aparatur, Masyarakat Kab Purworejo	63 Orang	1.668.067.720,00	INSPEKTORAT DAERAH
6	01	01	2.05	0010	Sosialisasi Peraturan Perundang-Undangan											
			Jumlah Orang yang Mengikuti Sosialisasi Peraturan Perundang-Undangan	315 Orang			63 Orang	2.820.000,00	Kab. Purworejo, Semua Kecamatan, Semua Kel/Desa	DANA ALOKASI UMUM (DAU)	-	-	Aparatur, Masyarakat Kab Purworejo	63 Orang	11.169.620,00	INSPEKTORAT DAERAH
6	01	01	2.05	0011	Bimbingan Teknis Implementasi Peraturan Perundang-Undangan											
			Jumlah Orang yang Mengikuti Bimbingan Teknis Implementasi Peraturan Perundang-Undangan	315 Orang			0 Orang	0,00	Kab. Purworejo, Semua Kecamatan, Semua Kel/Desa	DANA ALOKASI UMUM (DAU)	-	-	Aparatur, Masyarakat Kab Purworejo	63 Orang	22.057.860,00	INSPEKTORAT DAERAH
6	01	01	2.06		Administrasi Umum Perangkat Daerah											
			Jumlah Dokumen Administrasi Umum Perangkat Daerah	-			9 dokumen	168.462.100,00			-	-	Aparatur, Masyarakat Kab Purworejo	-	376.490.840,00	
6	01	01	2.06	0001	Penyediaan Komponen Instalasi											
			Jumlah Paket Komponen Instalasi Listrik/Penerangan Bangunan Kantor yang Disediakan	5 Paket			2 Paket	4.105.000,00	Kab. Purworejo, Semua Kecamatan, Semua Kel/Desa	DANA ALOKASI UMUM (DAU)	-	-	Aparatur, Masyarakat Kab Purworejo	1 Paket	7.527.410,00	INSPEKTORAT DAERAH
6	01	01	2.06	0002	Penyediaan Peralatan dan Perlengkapan Kantor											
			Jumlah Paket Peralatan dan Perlengkapan Kantor yang Disediakan				0 Paket	0,00	Kab. Purworejo, Semua Kecamatan, Semua Kel/Desa	DANA ALOKASI UMUM (DAU)	-	-	Aparatur, Masyarakat Kab Purworejo		17.379.120,00	INSPEKTORAT DAERAH
6	01	01	2.06	0003	Penyediaan Peralatan Rumah Tangga											
			Jumlah Paket Peralatan Rumah Tangga yang Disediakan	101 Paket			26 Paket	13.107.800,00	Kab. Purworejo, Semua Kecamatan, Semua Kel/Desa	DANA ALOKASI UMUM (DAU)	-	-	Aparatur, Masyarakat Kab Purworejo	25 Paket	42.962.370,00	INSPEKTORAT DAERAH
6	01	01	2.06	0004	Penyediaan Bahan Logistik Kantor											
			Jumlah Paket Bahan Logistik Kantor yang Disediakan	60 Paket			12 Paket	49.631.400,00	Kab. Purworejo, Semua Kecamatan, Semua Kel/Desa	DANA ALOKASI UMUM (DAU)	-	-	Aparatur, Masyarakat Kab Purworejo	12 Paket	74.646.000,00	INSPEKTORAT DAERAH
6	01	01	2.06	0005	Penyediaan Barang Cetak dan Penggandaan											
			Jumlah Paket Barang Cetak dan Penggandaan yang Disediakan	22 Paket			5 Paket	20.905.600,00	Kab. Purworejo, Semua Kecamatan, Semua Kel/Desa	DANA ALOKASI UMUM (DAU)	-	-	Aparatur, Masyarakat Kab Purworejo	5 Paket	30.669.980,00	INSPEKTORAT DAERAH
6	01	01	2.06	0006	Penyediaan Bahan Bacaan dan Peraturan Perundang-undangan											
			Jumlah Dokumen Bahan Bacaan dan Peraturan Perundang-undangan yang Disediakan				0 Dokumen	0,00	Kab. Purworejo, Semua Kecamatan, Semua Kel/Desa	DANA ALOKASI UMUM (DAU)	-	-	Aparatur, Masyarakat Kab Purworejo		1.465.200,00	INSPEKTORAT DAERAH
6	01	01	2.06	0007	Penyediaan Bahan/Material											
			Jumlah Paket Bahan/Material yang Disediakan	105 Paket			27 Paket	10.183.700,00	Kab. Purworejo, Semua Kecamatan, Semua Kel/Desa	DANA ALOKASI UMUM (DAU)	-	-	Aparatur, Masyarakat Kab Purworejo	26 Paket	32.100.090,00	INSPEKTORAT DAERAH
6	01	01	2.06	0008	Fasilitasi Kunjungan Tamu											
			Jumlah Laporan Fasilitasi Kunjungan Tamu	60 Laporan			12 Laporan	6.625.000,00	Kab. Purworejo, Semua Kecamatan, Semua Kel/Desa	DANA ALOKASI UMUM (DAU)	-	-	Aparatur, Masyarakat Kab Purworejo	12 Laporan	17.490.000,00	INSPEKTORAT DAERAH
6	01	01	2.06	0009	Penyelenggaraan Rapat Koordinasi dan Konsultasi SKPD											
			Jumlah Laporan Penyelenggaraan Rapat Koordinasi dan Konsultasi SKPD	60 Laporan			12 Laporan	54.623.000,00	Kab. Purworejo, Semua Kecamatan, Semua Kel/Desa	DANA ALOKASI UMUM (DAU)	-	-	Aparatur, Masyarakat Kab Purworejo	12 Laporan	121.017.600,00	INSPEKTORAT DAERAH
6	01	01	2.06	0010	Penatausahaan Arsip Dinamis pada SKPD											

No	Kode	Usuran / Bidang Usuran / Program / Kegiatan / Sub Kegiatan	Indikator Program / Kegiatan / Sub Kegiatan	Target Akhir Periode Renstra OPD	Realisasi Capaian RENJA OPD Tahun 2024	Prakiraan Capaian Target RENJA OPD Tahun 2025	Capaian Kinerja Dan Kerangka Pendanaan						Kelompok Sasaran	Prakiraan Maju Rencana Tahun 2027		Perangkat Daerah Penanggung Jawab	
							Target 2026	Pagu Indikatif (Rp)	Lokasi	Sumber Dana	Prioritas			Target	Pagu Indikatif (Rp)		
											Nasional	Daerah					
1	2	3	4	5	6	7	8	9	10	11	12	13	14	15	16	17	
			Jumlah Dokumen Penatausahaan Arsip Dinamis pada SKPD	12 Dokumen			2 Dokumen	6.810.600,00	Kab. Purworejo, Semua Kecamatan, Semua Kel/Desa	DANA ALOKASI UMUM (DAU)	-	-	Aparatur, Masyarakat Kab Purworejo	2 Dokumen	25.154.470,00	INSPEKTORAT DAERAH	
6	01	01	2.06	0011	Dukungan Pelaksanaan Sistem Pemerintahan Berbasis Elektronik pada SKPD												
			Jumlah Dokumen Dukungan Pelaksanaan Sistem Pemerintahan Berbasis Elektronik pada SKPD	10 Dokumen			2 Dokumen	2.470.000,00	Kab. Purworejo, Semua Kecamatan, Semua Kel/Desa	DANA ALOKASI UMUM (DAU)	-	-	Aparatur, Masyarakat Kab Purworejo	2 Dokumen	6.078.600,00	INSPEKTORAT DAERAH	
6	01	01	2.07		Pengadaan Barang Milik Daerah Penunjang Urusan Pemerintah Daerah	Jumlah Unit Barang Milik Daerah yang Disediakan	-	44 Unit	216.424.000,00			-	-	Aparatur, Masyarakat Kab Purworejo	-	443.914.020,00	
6	01	01	2.07	0005	Pengadaan Mebel												
			Jumlah Paket Mebel yang Disediakan	38 Unit			26 Unit	24.632.000,00	Kab. Purworejo, Semua Kecamatan, Semua Kel/Desa	DANA ALOKASI UMUM (DAU)	-	-	Aparatur, Masyarakat Kab Purworejo	26 Unit	25.889.600,00	INSPEKTORAT DAERAH	
6	01	01	2.07	0006	Pengadaan Peralatan dan Mesin Lainnya												
			Jumlah Unit Peralatan dan Mesin Lainnya yang Disediakan	52 Unit			15 Unit	167.863.000,00	Kab. Purworejo, Semua Kecamatan, Semua Kel/Desa	DANA ALOKASI UMUM (DAU)	-	-	Aparatur, Masyarakat Kab Purworejo	22 Unit	322.319.580,00	INSPEKTORAT DAERAH	
6	01	01	2.07	0010	Pengadaan Sarana dan Prasarana Gedung Kantor atau Bangunan Lainnya												
			Jumlah Unit Sarana dan Prasarana Gedung Kantor atau Bangunan Lainnya yang Disediakan	9 Unit			3 Unit	23.929.000,00	Kab. Purworejo, Semua Kecamatan, Semua Kel/Desa	DANA ALOKASI UMUM (DAU)	-	-	Aparatur, Masyarakat Kab Purworejo	6 Unit	95.704.840,00	INSPEKTORAT DAERAH	
6	01	01	2.08		Penyediaan Jasa Penunjang Urusan Pemerintahan Daerah	Jumlah Laporan Penyediaan Jasa Penunjang Urusan Pemerintahan Daerah	-	36 Laporan	203.529.100,00			-	-	Aparatur, Masyarakat Kab Purworejo	-	362.006.700,00	
6	01	01	2.08	0001	Penyediaan Jasa Surat Menyurat												
			Jumlah Laporan Penyediaan Jasa Surat Menyurat	60 Laporan			12 Laporan	300.000,00	Kab. Purworejo, Semua Kecamatan, Semua Kel/Desa	DANA ALOKASI UMUM (DAU)	-	-	Aparatur, Masyarakat Kab Purworejo	12 Laporan	275.000,00	INSPEKTORAT DAERAH	
6	01	01	2.08	0002	Penyediaan Jasa Komunikasi, Sumber Daya Air dan Listrik												
			Jumlah Laporan Penyediaan Jasa Komunikasi, Sumber Daya Air dan Listrik yang Disediakan	60 Laporan			12 Laporan	153.561.100,00	Kab. Purworejo, Semua Kecamatan, Semua Kel/Desa	DANA ALOKASI UMUM (DAU)	-	-	Aparatur, Masyarakat Kab Purworejo	12 Laporan	142.816.300,00	INSPEKTORAT DAERAH	
6	01	01	2.08	0004	Penyediaan Jasa Pelayanan Umum Kantor												
			Jumlah Laporan Penyediaan Jasa Pelayanan Umum Kantor yang Disediakan	60 Laporan			12 Laporan	49.668.000,00	Kab. Purworejo, Semua Kecamatan, Semua Kel/Desa	DANA ALOKASI UMUM (DAU)	-	-	Aparatur, Masyarakat Kab Purworejo	12 Laporan	218.915.400,00	INSPEKTORAT DAERAH	
6	01	01	2.09		Pemeliharaan Barang Milik Daerah Penunjang Urusan Pemerintahan Daerah	Jumlah Laporan Pemeliharaan Barang Milik Daerah Penunjang Urusan Pemerintahan Daerah	-	5 Laporan	319.228.000,00			-	-	Aparatur, Masyarakat Kab Purworejo	-	407.431.200,00	
6	01	01	2.09	0001	Penyediaan Jasa Pemeliharaan, Biaya Pemeliharaan, dan Pajak Kendaraan Perorangan Dinas atau Kendaraan Dinas Jabatan												
			Jumlah Kendaraan Perorangan Dinas atau Kendaraan Dinas Jabatan yang Dipelihara dan Dibayarkan Pajaknya	5 Unit			1 Unit	39.950.000,00	Kab. Purworejo, Semua Kecamatan, Semua Kel/Desa	DANA ALOKASI UMUM (DAU)	-	-	Aparatur, Masyarakat Kab Purworejo	1 Unit	48.356.000,00	INSPEKTORAT DAERAH	
6	01	01	2.09	0002	Penyediaan Jasa Pemeliharaan, Pajak dan Perizinan Kendaraan Dinas Operasional atau Lapangan												
			Jumlah Kendaraan Dinas Operasional atau Lapangan yang Dipelihara dan Dibayarkan Pajak dan Perizinannya	22 Unit			4 Unit	77.660.000,00	Kab. Purworejo, Semua Kecamatan, Semua Kel/Desa	DANA ALOKASI UMUM (DAU)	-	-	Aparatur, Masyarakat Kab Purworejo	4 Unit	107.272.000,00	INSPEKTORAT DAERAH	
6	01	01	2.09	0006	Pemeliharaan Peralatan dan Mesin Lainnya												
			Jumlah Peralatan dan Mesin Lainnya yang Dipelihara	340 Unit			68 Unit	48.200.000,00	Kab. Purworejo, Semua Kecamatan, Semua Kel/Desa	DANA ALOKASI UMUM (DAU)	-	-	Aparatur, Masyarakat Kab Purworejo	68 Unit	74.129.000,00	INSPEKTORAT DAERAH	
6	01	01	2.09	0009	Pemeliharaan/Rehabilitasi Gedung Kantor dan Bangunan Lainnya												
			Jumlah Gedung Kantor dan Bangunan Lainnya yang Dipelihara/Direhabilitasi	5 Unit			1 Unit	130.368.000,00	Kab. Purworejo, Semua Kecamatan, Semua Kel/Desa	DANA ALOKASI UMUM (DAU)	-	-	Aparatur, Masyarakat Kab Purworejo	1 Unit	147.779.500,00	INSPEKTORAT DAERAH	
6	01	01	2.09	0010	Pemeliharaan/Rehabilitasi Sarana dan Prasarana Gedung Kantor atau Bangunan Lainnya												
			Jumlah Sarana dan Prasarana Gedung Kantor atau Bangunan Lainnya yang Dipelihara/Direhabilitasi	95 Unit			19 Unit	23.050.000,00	Kab. Purworejo, Semua Kecamatan, Semua Kel/Desa	DANA ALOKASI UMUM (DAU)	-	-	Aparatur, Masyarakat Kab Purworejo	19 Unit	29.894.700,00	INSPEKTORAT DAERAH	

No	Kode	Urusan / Bidang Urusan / Program / Kegiatan / Sub Kegiatan	Indikator Program / Kegiatan / Sub Kegiatan	Target Akhir Periode Renstra OPD	Realisasi Capaian RENJA OPD Tahun 2024	Prakiraan Capaian Target RENJA OPD Tahun 2025	Capaian Kinerja Dan Kerangka Pendanaan						Kelompok Sasaran	Prakiraan Maju Rencana Tahun 2027		Perangkat Daerah Penanggung Jawab
							Target 2026	Pagu Indikatif (Rp)	Lokasi	Sumber Dana	Prioritas			Target	Pagu Indikatif (Rp)	
											Nasional	Daerah				
1	2	3	4	5	6	7	8	9	10	11	12	13	14	15	16	17
2	6 01 02	PROGRAM PENYELENGGARAAN PENGAWASAN	Persentase Laporan Pengawasan yang Diterbitkan Persentase Tindak Lanjut Hasil Pemeriksaan Persentase tindak lanjut aduan masyarakat	100% 100% 85%			100 % 82,74 % 100 %	558.091.300,00						100% 100% 83,302%	1.685.868.800,00	
	6 01 02 2.01	Penyelenggaraan Pengawasan Internal	Jumlah Dokumen Hasil Penyelenggaraan Pengawasan Internal	35Laporan			7 Dokumen	335.426.800,00			-	-	Masyarakat	7Laporan	1.289.551.340,00	
	6 01 02 2.01 0001	Pengawasan Kinerja Pemerintah Daerah														
			Jumlah Laporan Hasil Pengawasan Kinerja Pemerintah Daerah	260 Laporan			52 Laporan	38.050.600,00	Kab. Purworejo, Semua Kecamatan, Semua Kel/Desa	PENDAPATAN ASLI DAERAH (PAD)	-	-	Masyarakat	52 Laporan	171.178.480,00	INSPEKTORAT DAERAH
	6 01 02 2.01 0002	Pengawasan Keuangan Pemerintah Daerah														
			Jumlah Laporan Hasil Pengawasan Keuangan Pemerintah Daerah	336 Laporan			60 Laporan	36.377.700,00	Kab. Purworejo, Semua Kecamatan, Semua Kel/Desa	PENDAPATAN ASLI DAERAH (PAD)	-	-	Masyarakat	60 Laporan	157.035.120,00	INSPEKTORAT DAERAH
	6 01 02 2.01 0003	Reviu Laporan Kinerja														
			Jumlah Laporan Hasil Reviu Laporan Kinerja	5 Laporan			1 Laporan	3.235.000,00	Kab. Purworejo, Semua Kecamatan, Semua Kel/Desa	PENDAPATAN ASLI DAERAH (PAD)	-	-	Masyarakat	1 Laporan	23.119.030,00	INSPEKTORAT DAERAH
	6 01 02 2.01 0004	Reviu Laporan Keuangan														
			Jumlah Laporan Hasil Reviu Laporan Keuangan	142 Laporan			28 Laporan	24.844.400,00	Kab. Purworejo, Semua Kecamatan, Semua Kel/Desa	PENDAPATAN ASLI DAERAH (PAD)	-	-	Masyarakat	28 Laporan	68.976.160,00	INSPEKTORAT DAERAH
	6 01 02 2.01 0005	Pengawasan Desa														
			Jumlah Laporan Hasil Pengawasan Desa	214 Laporan			29 Laporan	44.419.200,00	Kab. Purworejo, Semua Kecamatan, Semua Kel/Desa	PENDAPATAN ASLI DAERAH (PAD)	-	-	Masyarakat	29 Laporan	85.958.730,00	INSPEKTORAT DAERAH
	6 01 02 2.01 0006	Kerja Sama Pengawasan Internal														
			Jumlah Kesepakatan Pengawasan Internal yang Terbentuk	6 Kesepakatan			3 Kesepakatan	60.280.700,00	Kab. Purworejo, Semua Kecamatan, Semua Kel/Desa	PENDAPATAN ASLI DAERAH (PAD)	-	-	Masyarakat	1 Kesepakatan	32.836.100,00	INSPEKTORAT DAERAH
	6 01 02 2.01 0007	Monitoring dan Evaluasi Tindak Lanjut Hasil Pemeriksaan BPK RI dan Tindak Lanjut Hasil Pemeriksaan APIP														
			Jumlah Dokumen Hasil Monitoring dan Evaluasi Tindak Lanjut Hasil Pemeriksaan BPK RI dan Tindak Lanjut Hasil Pemeriksaan APIP	30 Dokumen			6 Dokumen	128.219.200,00	Kab. Purworejo, Semua Kecamatan, Semua Kel/Desa	PENDAPATAN ASLI DAERAH (PAD)	-	-	Masyarakat	6 Dokumen	750.447.720,00	INSPEKTORAT DAERAH
	6 01 02 2.02	Penyelenggaraan Pengawasan dengan Tujuan Tertentu	Jumlah Laporan Hasil Penyelenggaraan Pengawasan Dengan Tujuan Tertentu	10Laporan			2 Laporan	222.664.500,00			-	-	Masyarakat	2Laporan	396.317.460,00	
	6 01 02 2.02 0001	Penanganan Penyelesaian Kerugian														
			Jumlah Laporan Penyelesaian Kerugian Negara/Daerah yang Ditangani	10 Laporan			2 Laporan	23.162.700,00	Kab. Purworejo, Semua Kecamatan, Semua Kel/Desa	PENDAPATAN ASLI DAERAH (PAD)	-	-	Masyarakat	2 Laporan	68.471.700,00	INSPEKTORAT DAERAH
	6 01 02 2.02 0002	Pengawasan dengan Tujuan Tertentu														
			Jumlah Laporan Hasil Pengawasan Dengan Tujuan Tertentu	517 Laporan			99 Laporan	199.501.800,00	Kab. Purworejo, Semua Kecamatan, Semua Kel/Desa	PENDAPATAN ASLI DAERAH (PAD)	-	-	Masyarakat	99 Laporan	327.845.760,00	INSPEKTORAT DAERAH
3	6 01 03	PROGRAM PERUMUSAN KEBIJAKAN, PENDAMPINGAN DAN ASISTENSI	Persentase Kebijakan Teknis dan Fasilitasi Pengawasan yang Ditetapkan Persentase Perangkat daerah yang dilakukan pendampingan/asistensi/evaluasi	-			100 % 100 %	204.691.600,00						-	1.706.993.640,00	
	6 01 03 2.01	Perumusan Kebijakan Teknis di Bidang Pengawasan dan Fasilitasi Pengawasan	Jumlah Dokumen Perumusan Kebijakan Teknis di Bidang Pengawasan dan Fasilitasi Pengawasan	-			2 Dokumen	12.504.100,00			-	-	Masyarakat	-	124.954.390,00	
	6 01 03 2.01 0001	Perumusan Kebijakan Teknis di Bidang Pengawasan														
			Jumlah Rekomendasi Kebijakan Teknis di Bidang Pengawasan yang Disusun	15 Rekomendasi			3 Rekomendasi	10.511.400,00	Kab. Purworejo, Semua Kecamatan, Semua Kel/Desa	PENDAPATAN ASLI DAERAH (PAD)	-	-	Masyarakat	3 Rekomendasi	121.411.620,00	INSPEKTORAT DAERAH
	6 01 03 2.01 0002	Perumusan Kebijakan Teknis di Bidang Fasilitasi Pengawasan														
			Jumlah Rekomendasi Kebijakan Teknis di Bidang Fasilitasi Pengawasan yang Disusun	15 Rekomendasi			3 Rekomendasi	1.992.700,00	Kab. Purworejo, Semua Kecamatan, Semua Kel/Desa	PENDAPATAN ASLI DAERAH (PAD)	-	-	Masyarakat	3 Rekomendasi	3.542.770,00	INSPEKTORAT DAERAH

No	Kode	Urusan / Bidang Urusan / Program / Kegiatan / Sub Kegiatan	Indikator Program / Kegiatan / Sub Kegiatan	Target Akhir Periode Renstra OPD	Realisasi Capaian RENJA OPD Tahun 2024	Prakiraan Capaian Target RENJA OPD Tahun 2025	Capaian Kinerja Dan Kerangka Pendanaan					Kelompok Sasaran	Prakiraan Maju Rencana Tahun 2027		Perangkat Daerah Penanggung Jawab	
							Target 2026	Pagu Indikatif (Rp)	Lokasi	Sumber Dana	Prioritas		Target	Pagu Indikatif (Rp)		
											Nasional					Daerah
1	2	3	4	5	6	7	8	9	10	11	12	13	14	15	16	17
6	01 03 2.02	Pendampingan dan Asistensi	Jumlah dokumen hasil Pendampingan dan Asistensi	-			4 laporan	192.187.500,00			-	-	Masyarakat	-	1.582.039.250,00	
6	01 03 2.02 0001	Pendampingan dan Asistensi Urusan Pemerintahan Daerah	Jumlah Perangkat Daerah yang Dilakukan Pendampingan dan Asistensi Urusan Pemerintahan Daerah	30 perangkat daerah			6 perangkat daerah	4.669.700,00	Kab. Purworejo, Semua Kecamatan, Semua Kel/Desa	PENDAPATAN ASLI DAERAH (PAD)	-	-	Masyarakat	6 perangkat daerah	17.718.360,00	INSPEKTORAT DAERAH
6	01 03 2.02 0002	Pendampingan, Asistensi, Verifikasi dan Penilaian Reformasi Birokrasi	Jumlah Perangkat Daerah yang Dilakukan Pendampingan, Asistensi, Verifikasi, dan Penilaian Reformasi Birokrasi	862 perangkat daerah			168 perangkat daerah	80.374.800,00	Kab. Purworejo, Semua Kecamatan, Semua Kel/Desa	PENDAPATAN ASLI DAERAH (PAD)	-	-	Masyarakat	168 perangkat daerah	377.152.600,00	INSPEKTORAT DAERAH
6	01 03 2.02 0003	Koordinasi, Monitoring dan Evaluasi serta Verifikasi Pencegahan dan Pemberantasan Korupsi	Jumlah Kegiatan Koordinasi, Monitoring dan Evaluasi serta Verifikasi Pencegahan dan Pemberantasan Korupsi	11 Kegiatan			2 Kegiatan	71.037.500,00	Kab. Purworejo, Semua Kecamatan, Semua Kel/Desa	PENDAPATAN ASLI DAERAH (PAD)	-	-	Masyarakat	2 Kegiatan	979.444.070,00	INSPEKTORAT DAERAH
6	01 03 2.02 0004	Pendampingan, Asistensi dan Verifikasi Penegakan Integritas	Jumlah Perangkat Daerah yang Dilakukan Pendampingan, Asistensi dan Verifikasi Penegakan Integritas	816 perangkat daerah			165 perangkat daerah	36.105.500,00	Kab. Purworejo, Semua Kecamatan, Semua Kel/Desa	PENDAPATAN ASLI DAERAH (PAD)	-	-	Masyarakat	165 perangkat daerah	207.724.220,00	INSPEKTORAT DAERAH
							J U M L A H	15.000.050.000,00							17.756.631.204,00	

**KECAMATAN GRABAG KABUPATEN PURWOREJO
TAHUN 2026**

No	Kode	Urusan / Bidang Urusan / Program / Kegiatan / Sub Kegiatan	Indikator Program / Kegiatan / Sub Kegiatan	Target Akhir Periode Renstra OPD	Realisasi Capaian RENJA OPD Tahun 2024	Prakiraan Capaian Target RENJA OPD Tahun 2025	Capaian Kinerja Dan Kerangka Pendanaan					Kelompok Sasaran	Prakiraan Maju Rencana Tahun 2027		Perangkat Daerah Penanggung Jawab	
							Target 2026	Pagu Indikatif (Rp)	Lokasi	Sumber Dana	Prioritas		Target	Pagu Indikatif (Rp)		
											Nasional					Daerah
1	2	3	4	5	6	7	8	9	10	11	12	13	14	15	16	17
		KECAMATAN GRABAG						2.608.926.943,00							3.194.588.964,00	
7		UNSUR KEWILAYAHAN						2.608.926.943,00							3.194.588.964,00	
7	01	KECAMATAN						2.608.926.943,00							3.194.588.964,00	
1	7	01	01					2.463.676.443,00							2.773.502.964,00	
		PROGRAM PENUNJANG URUSAN PEMERINTAHAN DAERAH KABUPATEN/KOTA	Persentase Pelaksanaan Penunjang Urusan Pemerintahan Daerah Kabupaten	-			100 %	2.463.676.443,00						-	2.773.502.964,00	
7	01	01	2.01										Aparatur	-	11.250.000,00	
		Perencanaan, Penganggaran, dan Evaluasi Kinerja Perangkat Daerah	Jumlah Dokumen Perencanaan, Penganggaran, dan Evaluasi Kinerja Perangkat Daerah	-			29 Dokumen	3.638.800,00						-	11.250.000,00	
7	01	01	2.01	0001												
		Penyusunan Dokumen Perencanaan Perangkat Daerah	Jumlah Dokumen Perencanaan Perangkat Daerah	-			23 Dokumen	3.308.800,00	Kab. Purworejo, Grabag, Semua Kel/Desa	DANA ALOKASI UMUM (DAU)	-	-	Aparatur	-	8.500.000,00	KECAMATAN GRABAG
7	01	01	2.01	0007												
		Evaluasi Kinerja Perangkat Daerah	Jumlah Laporan Evaluasi Kinerja Perangkat Daerah	-			6 Laporan	330.000,00	Kab. Purworejo, Semua Kecamatan, Semua Kel/Desa	DANA ALOKASI UMUM (DAU)	-	-	Aparatur	-	2.750.000,00	KECAMATAN GRABAG
7	01	01	2.02													
		Administrasi Keuangan Perangkat Daerah	Persentase Layanan Administrasi Keuangan Perangkat Daerah	-			100 %	2.276.552.843,00					Aparatur	-	2.397.963.764,00	
7	01	01	2.02	0001												
		Penyediaan Gaji dan Tunjangan ASN	Jumlah Orang yang Menerima Gaji dan Tunjangan ASN	-			20 Orang/bulan	2.275.546.243,00	Kab. Purworejo, Grabag, Semua Kel/Desa	DANA ALOKASI UMUM (DAU)	-	-	Aparatur	-	2.390.813.764,00	KECAMATAN GRABAG
7	01	01	2.02	0005												
		Koordinasi dan Penyusunan Laporan Keuangan Akhir Tahun SKPD	Jumlah Laporan Keuangan Akhir Tahun SKPD dan Laporan Hasil Koordinasi Penyusunan Laporan Keuangan Akhir Tahun SKPD	-			6 Laporan	455.000,00	Kab. Purworejo, Grabag, Semua Kel/Desa	DANA ALOKASI UMUM (DAU)	-	-	Aparatur	-	2.750.000,00	KECAMATAN GRABAG
7	01	01	2.02	0007												
		Koordinasi dan Penyusunan Laporan Keuangan Bulanan/ Triwulanan/ Semesteran SKPD	Jumlah Laporan Keuangan Bulanan/ Triwulanan/ Semesteran SKPD dan Laporan Koordinasi Penyusunan Laporan Keuangan Bulanan/Triwulanan/Semesteran SKPD	-			26 Laporan	551.600,00	Kab. Purworejo, Grabag, Semua Kel/Desa	DANA ALOKASI UMUM (DAU)	-	-	Aparatur	-	4.400.000,00	KECAMATAN GRABAG
7	01	01	2.04													
		Administrasi Pendapatan Daerah Kewenangan Perangkat Daerah	Persentase Layanan Administrasi Pendapatan Daerah Kewenangan Perangkat Daerah	-			100 %	540.400,00					Aparatur	-	2.750.000,00	
7	01	01	2.04	0007												
		Pelaporan Pengelolaan Retribusi Daerah	Jumlah Laporan Pengelolaan Retribusi Daerah	-			1 Dokumen	540.400,00	Kab. Purworejo, Grabag, Semua Kel/Desa	DANA ALOKASI UMUM (DAU)	-	-	Aparatur	-	2.750.000,00	KECAMATAN GRABAG
7	01	01	2.06													
		Administrasi Umum Perangkat Daerah	Persentase Layanan Administrasi Umum Perangkat Daerah	-			100 %	60.087.100,00					Aparatur	-	110.440.000,00	
7	01	01	2.06	0001												
		Penyediaan Komponen Instalasi	Jumlah Paket Komponen Instalasi Listrik/Penerangan Bangunan Kantor yang Disediakan	-			1 Paket	5.500.100,00	Kab. Purworejo, Grabag, Semua Kel/Desa	DANA ALOKASI UMUM (DAU)	-	-	Aparatur	-	6.050.000,00	KECAMATAN GRABAG
7	01	01	2.06	0003												
		Penyediaan Peralatan Rumah Tangga	Jumlah Paket Peralatan Rumah Tangga yang Disediakan	-			1 Paket	7.991.400,00	Kab. Purworejo, Grabag, Semua Kel/Desa	DANA ALOKASI UMUM (DAU)	-	-	Aparatur	-	8.800.000,00	KECAMATAN GRABAG
7	01	01	2.06	0004												
		Penyediaan Bahan Logistik Kantor	Jumlah Paket Bahan Logistik Kantor yang Disediakan	-			1 Paket	20.500.000,00	Kab. Purworejo, Grabag, Semua Kel/Desa	DANA ALOKASI UMUM (DAU)	-	-	Aparatur	-	22.550.000,00	KECAMATAN GRABAG
7	01	01	2.06	0005												
		Penyediaan Barang Cetak dan Penggandaan	Jumlah Paket Barang Cetak dan Penggandaan yang Disediakan	-			1 Paket	6.106.800,00	Kab. Purworejo, Grabag, Semua Kel/Desa	DANA ALOKASI UMUM (DAU)	-	-	Aparatur	-	13.200.000,00	KECAMATAN GRABAG
7	01	01	2.06	0007												
		Penyediaan Bahan/Material		-												

No	Kode	Urusan / Bidang Urusan / Program / Kegiatan / Sub Kegiatan	Indikator Program / Kegiatan / Sub Kegiatan	Target Akhir Periode Renstra OPD	Realisasi Capaian RENJA OPD Tahun 2024	Prakiraan Capaian Target RENJA OPD Tahun 2025	Capaian Kinerja Dan Kerangka Pendanaan					Kelompok Sasaran	Prakiraan Maju Rencana Tahun 2027		Perangkat Daerah Penanggung Jawab	
							Target 2026	Pagu Indikatif (Rp)	Lokasi	Sumber Dana	Prioritas		Target	Pagu Indikatif (Rp)		
											Nasional					Daerah
1	2	3	4	5	6	7	8	9	10	11	12	13	14	15	16	17
			Jumlah Paket Bahan/Material yang Disediakan				1 Paket	11.263.800,00	Kab. Purworejo, Grabag, Semua Kel/Desa	DANA ALOKASI UMUM (DAU)	-	-	Aparatur		20.350.000,00	KECAMATAN GRABAG
7	01	01	2.06	0009	Penyelenggaraan Rapat Koordinasi dan Konsultasi SKPD											
			Jumlah Laporan Penyelenggaraan Rapat Koordinasi dan Konsultasi SKPD				1 Laporan	6.225.000,00	Kab. Purworejo, Grabag, Semua Kel/Desa	DANA ALOKASI UMUM (DAU)	-	-	Aparatur		36.190.000,00	KECAMATAN GRABAG
7	01	01	2.06	0010	Penatausahaan Arsip Dinamis pada SKPD											
			Jumlah Dokumen Penatausahaan Arsip Dinamis pada SKPD				1 Dokumen	2.500.000,00	Kab. Purworejo, Grabag, Semua Kel/Desa	DANA ALOKASI UMUM (DAU)	-	-	Aparatur		3.300.000,00	KECAMATAN GRABAG
7	01	01	2.08		Penyediaan Jasa Penunjang Urusan Pemerintahan Daerah		-									
			Jumlah Laporan Penyediaan Jasa Penunjang Urusan Pemerintahan Daerah				2 Laporan	44.807.300,00			-	-	Aparatur	-	73.255.600,00	
7	01	01	2.08	0002	Penyediaan Jasa Komunikasi, Sumber Daya Air dan Listrik											
			Jumlah Laporan Penyediaan Jasa Komunikasi, Sumber Daya Air dan Listrik yang Disediakan				1 Laporan	33.335.300,00	Kab. Purworejo, Grabag, Semua Kel/Desa	DANA ALOKASI UMUM (DAU)	-	-	Aparatur		38.500.000,00	KECAMATAN GRABAG
7	01	01	2.08	0004	Penyediaan Jasa Pelayanan Umum Kantor											
			Jumlah Laporan Penyediaan Jasa Pelayanan Umum Kantor yang Disediakan				1 Laporan	11.472.000,00	Kab. Purworejo, Grabag, Semua Kel/Desa	DANA ALOKASI UMUM (DAU)	-	-	Aparatur		34.755.600,00	KECAMATAN GRABAG
7	01	01	2.09		Pemeliharaan Barang Milik Daerah Penunjang Urusan Pemerintahan Daerah yang Dipelihara		-									
			Barang Milik Daerah (BMD) Penunjang Urusan Pemerintahan Daerah yang Dipelihara				5 Jenis	78.050.000,00			-	-	Aparatur	-	177.843.600,00	
7	01	01	2.09	0001	Penyediaan Jasa Pemeliharaan, Biaya Pemeliharaan, dan Pajak Kendaraan Perorangan Dinas atau Kendaraan Dinas Jabatan											
			Jumlah Kendaraan Perorangan Dinas atau Kendaraan Dinas Jabatan yang Dipelihara dan dibayarkan Pajaknya				1 Unit	34.880.000,00	Kab. Purworejo, Grabag, Semua Kel/Desa	DANA ALOKASI UMUM (DAU)	-	-	Aparatur		42.042.000,00	KECAMATAN GRABAG
7	01	01	2.09	0002	Penyediaan Jasa Pemeliharaan, Biaya Pemeliharaan, Pajak dan Perizinan Kendaraan Dinas Operasional atau Lapangan											
			Jumlah Kendaraan Dinas Operasional atau Lapangan yang Dipelihara dan dibayarkan Pajak dan Perizinannya				3 Unit	11.850.000,00	Kab. Purworejo, Grabag, Semua Kel/Desa	DANA ALOKASI UMUM (DAU)	-	-	Aparatur		28.985.000,00	KECAMATAN GRABAG
7	01	01	2.09	0006	Pemeliharaan Peralatan dan Mesin Lainnya											
			Jumlah Peralatan dan Mesin Lainnya yang Dipelihara				14 Unit	10.060.000,00	Kab. Purworejo, Grabag, Semua Kel/Desa	DANA ALOKASI UMUM (DAU)	-	-	Aparatur		21.224.500,00	KECAMATAN GRABAG
7	01	01	2.09	0009	Pemeliharaan/Rehabilitasi Gedung Kantor dan Bangunan Lainnya											
			Jumlah Gedung Kantor dan Bangunan Lainnya yang Dipelihara/Direhabilitasi				1 Unit	14.550.000,00	Kab. Purworejo, Grabag, Semua Kel/Desa	DANA ALOKASI UMUM (DAU)	-	-	Aparatur		78.211.100,00	KECAMATAN GRABAG
7	01	01	2.09	0010	Pemeliharaan/Rehabilitasi Sarana dan Prasarana Gedung Kantor atau Bangunan Lainnya											
			Jumlah Sarana dan Prasarana Gedung Kantor atau Bangunan Lainnya yang Dipelihara/Direhabilitasi				10 Unit	6.710.000,00	Kab. Purworejo, Grabag, Semua Kel/Desa	DANA ALOKASI UMUM (DAU)	-	-	Aparatur		7.381.000,00	KECAMATAN GRABAG
2	7	01	02		PROGRAM PENYELENGGARAAN PEMERINTAHAN DAN PELAYANAN PUBLIK											
			Persentase Penyelenggaraan Pemerintahan dan Pelayanan Publik				100 %	12.977.800,00							25.201.000,00	
7	01	02	2.01		Koordinasi Penyelenggaraan Kegiatan Pemerintahan di Tingkat Kecamatan		-									
			Hasil Koordinasi Penyelenggaraan Kegiatan Pemerintahan di Tingkat Kecamatan				1 Dokumen	8.943.000,00			-	-	Masyarakat	-	18.150.000,00	
7	01	02	2.01	0002	Peningkatan Efektifitas Kegiatan Pemerintahan di Tingkat Kecamatan											
			Jumlah Dokumen Peningkatan Efektifitas Kegiatan Pemerintahan di Tingkat Kecamatan				2 Dokumen	8.943.000,00	Kab. Purworejo, Grabag, Semua Kel/Desa	DANA ALOKASI UMUM (DAU)	-	-	Masyarakat		18.150.000,00	KECAMATAN GRABAG
7	01	02	2.02		Penyelenggaraan Urusan Pemerintahan yang Tidak Dilaksanakan oleh Unit Kerja Perangkat Daerah yang Ada di Kecamatan		-									
			Hasil Penyelenggaraan Urusan Pemerintahan yang Tidak Dilaksanakan oleh Unit Kerja Perangkat Daerah yang Ada di Kecamatan				1 Dokumen	1.249.800,00			-	-	Masyarakat	-	3.300.000,00	
7	01	02	2.02	0003	Peningkatan Efektifitas Pelaksanaan Pelayanan kepada Masyarakat di Wilayah Kecamatan											

No	Kode	Usuran / Bidang Usuran / Program / Kegiatan / Sub Kegiatan	Indikator Program / Kegiatan / Sub Kegiatan	Target Akhir Periode Renstra OPD	Realisasi Capaian RENJA OPD Tahun 2024	Prakiraan Capaian Target RENJA OPD Tahun 2025	Capaian Kinerja Dan Kerangka Pendanaan						Kelompok Sasaran	Prakiraan Maju Rencana Tahun 2027		Perangkat Daerah Penanggung Jawab
							Target 2026	Pagu Indikatif (Rp)	Lokasi	Sumber Dana	Prioritas			Target	Pagu Indikatif (Rp)	
											Nasional	Daerah				
1	2	3	4	5	6	7	8	9	10	11	12	13	14	15	16	17
			Jumlah Laporan Peningkatan Efektifitas Pelaksanaan Pelayanan kepada Masyarakat di Wilayah Kecamatan				1 Laporan	1.249.800,00	Kab. Purworejo, Grabag, Semua Kel/Desa	DANA ALOKASI UMUM (DAU)	-	-	Masyarakat		3.300.000,00	KECAMATAN GRABAG
7	01	02	2.04	Pelaksanaan Usuran Pemerintahan yang Dilimpahkan kepada Camat			1 Dokumen	2.785.000,00			-	-	Masyarakat	-	3.751.000,00	
7	01	02	2.04	0003 Pelaksanaan Usuran Pemerintahan yang Terkait dengan Kewenangan Lain yang Dilimpahkan			1 Laporan	2.785.000,00	Kab. Purworejo, Grabag, Semua Kel/Desa	DANA ALOKASI UMUM (DAU)	-	-	Masyarakat		3.751.000,00	KECAMATAN GRABAG
				Jumlah Laporan Pelaksanaan Kewenangan Lain yang Dilimpahkan			1 Laporan	2.785.000,00	Kab. Purworejo, Grabag, Semua Kel/Desa	DANA ALOKASI UMUM (DAU)	-	-	Masyarakat		3.751.000,00	KECAMATAN GRABAG
3	7	01	03	PROGRAM PEMBERDAYAAN MASYARAKAT DESA DAN KELURAHAN			100 %	44.167.500,00						-	160.600.000,00	
7	01	03	2.01	Koordinasi Kegiatan Pemberdayaan Desa			2 Dokumen	44.167.500,00			-	-	Masyarakat	-	160.600.000,00	
7	01	03	2.01	0001 Peningkatan Partisipasi Masyarakat dalam Forum Musyawarah Perencanaan Pembangunan di Desa			4 Lembaga Kemasyarakatan	11.058.300,00	Kab. Purworejo, Grabag, Semua Kel/Desa	DANA ALOKASI UMUM (DAU)	-	-	Masyarakat		33.000.000,00	KECAMATAN GRABAG
				Jumlah Lembaga Kemasyarakatan yang Berpartisipasi dalam Forum Musyawarah Perencanaan Pembangunan di Desa			4 Lembaga Kemasyarakatan	11.058.300,00	Kab. Purworejo, Grabag, Semua Kel/Desa	DANA ALOKASI UMUM (DAU)	-	-	Masyarakat		33.000.000,00	KECAMATAN GRABAG
7	01	03	2.01	0003 Peningkatan Efektifitas Kegiatan Pemberdayaan Masyarakat di Wilayah Kecamatan			1 Laporan	33.109.200,00	Kab. Purworejo, Grabag, Semua Kel/Desa	DANA ALOKASI UMUM (DAU)	-	-	Masyarakat		127.600.000,00	KECAMATAN GRABAG
				Jumlah Laporan Peningkatan Efektifitas Kegiatan Pemberdayaan Masyarakat di Wilayah Kecamatan			1 Laporan	33.109.200,00	Kab. Purworejo, Grabag, Semua Kel/Desa	DANA ALOKASI UMUM (DAU)	-	-	Masyarakat		127.600.000,00	KECAMATAN GRABAG
4	7	01	04	PROGRAM KOORDINASI KETENTERAMAN DAN KETERTIBAN UMUM			100 %	13.369.000,00						-	27.115.000,00	
7	01	04	2.01	Koordinasi Upaya Penyelenggaraan Ketenteraman dan Ketertiban Umum			2 Dokumen	13.369.000,00			-	-	Masyarakat	-	27.115.000,00	
7	01	04	2.01	0001 Sinerigitas dengan Kepolisian Negara Republik Indonesia, Tentara Nasional Indonesia dan Instansi Vertikal di Wilayah Kecamatan			4 Laporan	10.298.000,00	Kab. Purworejo, Grabag, Semua Kel/Desa	DANA ALOKASI UMUM (DAU)	-	-	Masyarakat		21.615.000,00	KECAMATAN GRABAG
				Jumlah Laporan Hasil Sinerigitas dengan Kepolisian Negara Republik Indonesia, Tentara Nasional Indonesia dan Instansi Vertikal di Wilayah Kecamatan			4 Laporan	10.298.000,00	Kab. Purworejo, Grabag, Semua Kel/Desa	DANA ALOKASI UMUM (DAU)	-	-	Masyarakat		21.615.000,00	KECAMATAN GRABAG
7	01	04	2.01	0002 Harmonisasi Hubungan dengan Tokoh Agama dan Tokoh Masyarakat			1 Laporan	3.071.000,00	Kab. Purworejo, Grabag, Semua Kel/Desa	DANA ALOKASI UMUM (DAU)	-	-	Masyarakat		5.500.000,00	KECAMATAN GRABAG
				Jumlah Laporan Pelaksanaan Harmonisasi Hubungan dengan Tokoh Agama dan Tokoh Masyarakat			1 Laporan	3.071.000,00	Kab. Purworejo, Grabag, Semua Kel/Desa	DANA ALOKASI UMUM (DAU)	-	-	Masyarakat		5.500.000,00	KECAMATAN GRABAG
5	7	01	05	PROGRAM PENYELENGGARAAN URUSAN PEMERINTAHAN UMUM			100 %	16.915.000,00						-	71.500.000,00	
7	01	05	2.01	Penyelenggaraan Usuran Pemerintahan Umum Sesuai Penugasan Kepala Daerah			1 Dokumen	16.915.000,00			-	-	Masyarakat	-	71.500.000,00	
7	01	05	2.01	0008 Pelaksanaan Tugas Forum Koordinasi Pimpinan di Kecamatan			1 Dokumen	16.915.000,00	Kab. Purworejo, Grabag, Semua Kel/Desa	DANA ALOKASI UMUM (DAU)	-	-	Masyarakat		71.500.000,00	KECAMATAN GRABAG
				Jumlah Dokumen Tugas Forum Koordinasi Pimpinan di Kecamatan			1 Dokumen	16.915.000,00	Kab. Purworejo, Grabag, Semua Kel/Desa	DANA ALOKASI UMUM (DAU)	-	-	Masyarakat		71.500.000,00	KECAMATAN GRABAG
6	7	01	06	PROGRAM PEMBINAAN DAN PENGAWASAN PEMERINTAHAN DESA			100 %	57.821.200,00						-	136.670.000,00	
7	01	06	2.01	Fasilitasi, Rekomendasi dan Koordinasi Pembinaan dan Pengawasan Pemerintahan Desa			5 Dokumen	57.821.200,00			-	-	Masyarakat	-	136.670.000,00	
7	01	06	2.01	0003 Fasilitasi Pengelolaan Keuangan Desa dan Pendayagunaan Aset Desa			6 Dokumen	17.400.000,00	Kab. Purworejo, Grabag, Semua Kel/Desa	DANA ALOKASI UMUM (DAU)	-	-	Masyarakat		39.820.000,00	KECAMATAN GRABAG
				Jumlah Dokumen yang Difasilitasi dalam rangka Pengelolaan Keuangan Desa dan Pendayagunaan Aset Desa			6 Dokumen	17.400.000,00	Kab. Purworejo, Grabag, Semua Kel/Desa	DANA ALOKASI UMUM (DAU)	-	-	Masyarakat		39.820.000,00	KECAMATAN GRABAG
7	01	06	2.01	0005 Fasilitasi Pelaksanaan Tugas Kepala Desa dan Perangkat Desa												

No	Kode	Urusan / Bidang Urusan / Program / Kegiatan / Sub Kegiatan	Indikator Program / Kegiatan / Sub Kegiatan	Target Akhir Periode Renstra OPD	Realisasi Capaian RENJA OPD Tahun 2024	Prakiraan Capaian Target RENJA OPD Tahun 2025	Capaian Kinerja Dan Kerangka Pendanaan					Kelompok Sasaran	Prakiraan Maju Rencana Tahun 2027		Perangkat Daerah Penanggung Jawab	
							Target 2026	Pagu Indikatif (Rp)	Lokasi	Sumber Dana	Prioritas		Target	Pagu Indikatif (Rp)		
											Nasional					Daerah
1	2	3	4	5	6	7	8	9	10	11	12	13	14	15	16	17
			Jumlah Dokumen Fasilitasi dalam rangka Pelaksanaan Tugas Kepala Desa dan Perangkat Desa				2 Dokumen	33.559.800,00	Kab. Purworejo, Grabag, Semua Kel/Desa	DANA ALOKASI UMUM (DAU)	-	-	Masyarakat		79.200.000,00	KECAMATAN GRABAG
7	01	06	2.01	0006	Fasilitasi Pelaksanaan Pemilihan Kepala Desa											
			Jumlah Dokumen Fasilitasi dalam rangka Pelaksanaan Pemilihan Kepala Desa				1 Dokumen	2.980.000,00	Kab. Purworejo, Grabag, Semua Kel/Desa	DANA ALOKASI UMUM (DAU)	-	-	Masyarakat		5.000.000,00	KECAMATAN GRABAG
7	01	06	2.01	0007	Fasilitasi Pelaksanaan Tugas dan Fungsi Badan Permusyawaratan Desa											
			Jumlah Dokumen Fasilitasi dalam rangka Pelaksanaan Tugas dan Fungsi Badan Permusyawaratan Desa				1 Dokumen	1.866.400,00	Kab. Purworejo, Grabag, Semua Kel/Desa	DANA ALOKASI UMUM (DAU)	-	-	Masyarakat		7.700.000,00	KECAMATAN GRABAG
7	01	06	2.01	0008	Rekomendasi Pengangkatan dan Pemberhentian Perangkat Desa											
			Jumlah Dokumen Rekomendasi Pengangkatan dan Pemberhentian Perangkat Desa				1 Dokumen	2.015.000,00	Kab. Purworejo, Grabag, Semua Kel/Desa	DANA ALOKASI UMUM (DAU)	-	-	Masyarakat		4.950.000,00	KECAMATAN GRABAG
							J U M L A H	2.608.926.943,00							3.194.588.964,00	

KECAMATAN NGOMBOL KABUPATEN PURWOREJO
TAHUN 2026

No	Kode	Urusan / Bidang Urusan / Program / Kegiatan / Sub Kegiatan	Indikator Program / Kegiatan / Sub Kegiatan	Target Akhir Periode Renstra OPD	Realisasi Capaian RENJA OPD Tahun 2024	Prakiraan Capaian Target RENJA OPD Tahun 2025	Capaian Kinerja Dan Kerangka Pendanaan					Kelompok Sasaran	Prakiraan Maju Rencana Tahun 2027		Perangkat Daerah Penanggung Jawab	
							Target 2026	Pagu Indikatif (Rp)	Lokasi	Sumber Dana	Prioritas		Target	Pagu Indikatif (Rp)		
											Nasional					Daerah
1	2	3	4	5	6	7	8	9	10	11	12	13	14	15	16	17
		KECAMATAN NGOMBOL						2.407.351.545,00								0,00
		UNSUR KEWILAYAHAN						2.407.351.545,00								0,00
	7	01						2.407.351.545,00								0,00
1	7	01	01					2.258.915.945,00								0,00
		PROGRAM PENUNJANG URUSAN PEMERINTAHAN DAERAH KABUPATEN/KOTA	Persentase Pelaksanaan Penunjang Urusan Pemerintahan Daerah Kabupaten	-				100 %								0,00
	7	01	01	2.01					2 Dokumen	4.322.200,00				Masyarakat	-	0,00
	7	01	01	2.01	0001											0,00
		Penyusunan Dokumen Perencanaan Perangkat Daerah	Jumlah Dokumen Perencanaan Perangkat Daerah					24 Dokumen		2.915.400,00	Kab. Purworejo, Ngombol, Semua Kel/Desa	DANA ALOKASI UMUM (DAU)	-	-	Masyarakat	0,00
	7	01	01	2.01	0007											0,00
		Evaluasi Kinerja Perangkat Daerah	Jumlah Laporan Evaluasi Kinerja Perangkat Daerah					8 Laporan		1.406.800,00	Kab. Purworejo, Semua Kecamatan, Semua Kel/Desa	DANA ALOKASI UMUM (DAU)	-	-	Masyarakat	0,00
	7	01	01	2.02						2.067.935.745,00				Masyarakat	-	0,00
		Administrasi Keuangan Perangkat Daerah	Persentase Layanan Administrasi Keuangan Perangkat Daerah	-				100 %								0,00
	7	01	01	2.02	0001											0,00
		Penyediaan Gaji dan Tunjangan ASN	Jumlah Orang yang Menerima Gaji dan Tunjangan ASN					18 Orang/bulan		2.065.953.545,00	Kab. Purworejo, Ngombol, Semua Kel/Desa	PENDAPATAN ASLI DAERAH (PAD), DANA ALOKASI UMUM (DAU)	-	-	Masyarakat	0,00
	7	01	01	2.02	0002											0,00
		Koordinasi dan Penyusunan Laporan Keuangan Bulanan/ Triwulanan/ Semesteran SKPD	Jumlah Laporan Keuangan Bulanan/ Triwulanan/ Semesteran SKPD dan Laporan Koordinasi Penyusunan Laporan Keuangan Bulanan/Triwulanan/Semesteran SKPD					44 Laporan		1.982.200,00	Kab. Purworejo, Ngombol, Semua Kel/Desa	DANA ALOKASI UMUM (DAU)	-	-	Masyarakat	0,00
	7	01	01	2.04						1.151.600,00				Masyarakat	-	0,00
		Administrasi Pendapatan Daerah Kewenangan Perangkat Daerah	Persentase Layanan Administrasi Pendapatan Daerah Kewenangan Perangkat Daerah	-				100 %								0,00
	7	01	01	2.04	0007											0,00
		Pelaporan Pengelolaan Retribusi Daerah	Jumlah Laporan Pengelolaan Retribusi Daerah					12 Dokumen		1.151.600,00	Kab. Purworejo, Ngombol, Semua Kel/Desa	DANA ALOKASI UMUM (DAU)	-	-	Masyarakat	0,00
	7	01	01	2.06						60.761.400,00						0,00
		Administrasi Umum Perangkat Daerah	Persentase Layanan Administrasi Umum Perangkat Daerah	-				100 %								0,00
	7	01	01	2.06	0001											0,00
		Penyediaan Komponen Instalasi	Jumlah Paket Komponen Instalasi Listrik/Penerangan Bangunan Kantor yang Disediakan					3 Paket		1.272.600,00	Kab. Purworejo, Ngombol, Semua Kel/Desa	DANA ALOKASI UMUM (DAU)	-	-		0,00
	7	01	01	2.06	0003											0,00
		Penyediaan Peralatan Rumah Tangga	Jumlah Paket Peralatan Rumah Tangga yang Disediakan					2 Paket		5.326.600,00	Kab. Purworejo, Ngombol, Semua Kel/Desa	DANA ALOKASI UMUM (DAU)	-	-		0,00
	7	01	01	2.06	0004											0,00
		Penyediaan Bahan Logistik Kantor	Jumlah Paket Bahan Logistik Kantor yang Disediakan					12 Paket		14.700.000,00	Kab. Purworejo, Ngombol, Semua Kel/Desa	DANA ALOKASI UMUM (DAU)	-	-		0,00
	7	01	01	2.06	0005											0,00
		Penyediaan Barang Cetak dan Penggandaan	Jumlah Paket Barang Cetak dan Penggandaan yang Disediakan					4 Paket		7.390.000,00	Kab. Purworejo, Ngombol, Semua Kel/Desa	DANA ALOKASI UMUM (DAU)	-	-		0,00
	7	01	01	2.06	0007											0,00
		Penyediaan Bahan/Material	Jumlah Paket Bahan/Material yang Disediakan					12 Paket		12.571.200,00	Kab. Purworejo, Ngombol, Semua Kel/Desa	DANA ALOKASI UMUM (DAU)	-	-		0,00
	7	01	01	2.06	0009											0,00
		Penyelenggaraan Rapat Koordinasi dan Konsultasi SKPD	Jumlah Laporan Penyelenggaraan Rapat Koordinasi dan Konsultasi SKPD					12 Laporan		19.501.000,00	Kab. Purworejo, Ngombol, Semua Kel/Desa	DANA ALOKASI UMUM (DAU)	-	-		0,00

No	Kode	Usuran / Bidang Usuran / Program / Kegiatan / Sub Kegiatan	Indikator Program / Kegiatan / Sub Kegiatan	Target Akhir Periode Renstra OPD	Realisasi Capaian RENJA OPD Tahun 2024	Prakiraan Capaian Target RENJA OPD Tahun 2025	Capaian Kinerja Dan Kerangka Pendanaan						Kelompok Sasaran	Prakiraan Maju Rencana Tahun 2027		Perangkat Daerah Penanggung Jawab
							Target 2026	Pagu Indikatif (Rp)	Lokasi	Sumber Dana	Prioritas			Target	Pagu Indikatif (Rp)	
											Nasional	Daerah				
1	2	3	4	5	6	7	8	9	10	11	12	13	14	15	16	17
7	01	01	2.08	Penyediaan Jasa Penunjang Usuran Pemerintahan Daerah	Jasa Penunjang Usuran Pemerintah Daerah yang Disediakan	-	12 Bulan	50.988.500,00			-	-	Masyarakat	-	0,00	
7	01	01	2.08	0002	Penyediaan Jasa Komunikasi, Sumber Daya Air dan Listrik											
					Jumlah Laporan Penyediaan Jasa Komunikasi, Sumber Daya Air dan Listrik yang Disediakan		12 Laporan	16.164.500,00	Kab. Purworejo, Ngombol, Semua Kel/Desa	DANA ALOKASI UMUM (DAU)	-	-	Masyarakat		0,00	KECAMATAN NGOMBOL
7	01	01	2.08	0004	Penyediaan Jasa Pelayanan Umum Kantor											
					Jumlah Laporan Penyediaan Jasa Pelayanan Umum Kantor yang Disediakan		12 Laporan	34.824.000,00	Kab. Purworejo, Ngombol, Semua Kel/Desa	DANA ALOKASI UMUM (DAU)	-	-	Masyarakat		0,00	KECAMATAN NGOMBOL
7	01	01	2.09		Pemeliharaan Barang Milik Daerah Penunjang Usuran Pemerintahan Daerah	Barang Milik Daerah (BMD) Penunjang Usuran Pemerintahan Daerah yang Dipelihara	-	4 Jenis	73.756.500,00				Masyarakat	-	0,00	
7	01	01	2.09	0001	Penyediaan Jasa Pemeliharaan, Biaya Pemeliharaan, dan Pajak Kendaraan Perorangan Dinas atau Kendaraan Dinas Jabatan											
					Jumlah Kendaraan Perorangan Dinas atau Kendaraan Dinas Jabatan yang Dipelihara dan dibayarkan Pajaknya		1 Unit	34.880.000,00	Kab. Purworejo, Ngombol, Semua Kel/Desa	DANA ALOKASI UMUM (DAU)	-	-	Masyarakat		0,00	KECAMATAN NGOMBOL
7	01	01	2.09	0002	Penyediaan Jasa Pemeliharaan, Biaya Pemeliharaan, Pajak dan Perizinan Kendaraan Dinas Operasional atau Lapangan											
					Jumlah Kendaraan Dinas Operasional atau Lapangan yang Dipelihara dan dibayarkan Pajak dan Perizinannya		6 Unit	13.861.500,00	Kab. Purworejo, Ngombol, Semua Kel/Desa	DANA ALOKASI UMUM (DAU)	-	-	Masyarakat		0,00	KECAMATAN NGOMBOL
7	01	01	2.09	0006	Pemeliharaan Peralatan dan Mesin Lainnya											
					Jumlah Peralatan dan Mesin Lainnya yang Dipelihara		10 Unit	4.990.000,00	Kab. Purworejo, Ngombol, Semua Kel/Desa	DANA ALOKASI UMUM (DAU)	-	-	Masyarakat		0,00	KECAMATAN NGOMBOL
7	01	01	2.09	0009	Pemeliharaan/Rehabilitasi Gedung Kantor dan Bangunan Lainnya											
					Jumlah Gedung Kantor dan Bangunan Lainnya yang Dipelihara/Direhabilitasi		2 Unit	16.975.000,00	Kab. Purworejo, Ngombol, Semua Kel/Desa	DANA ALOKASI UMUM (DAU)	-	-	Masyarakat		0,00	KECAMATAN NGOMBOL
7	01	01	2.09	0010	Pemeliharaan/Rehabilitasi Sarana dan Prasarana Gedung Kantor atau Bangunan Lainnya											
					Jumlah Sarana dan Prasarana Gedung Kantor atau Bangunan Lainnya yang Dipelihara/Direhabilitasi		2 Unit	3.050.000,00	Kab. Purworejo, Ngombol, Semua Kel/Desa	DANA ALOKASI UMUM (DAU)	-	-	Masyarakat		0,00	KECAMATAN NGOMBOL
2	7	01	02		PROGRAM PENYELENGGARAAN PEMERINTAHAN DAN PELAYANAN PUBLIK	Persentase Penyelenggaraan Pemerintahan dan Pelayanan Publik	-	100 %	18.690.800,00					-	0,00	
7	01	02	2.01		Koordinasi Penyelenggaraan Kegiatan Pemerintahan di Tingkat Kecamatan	Hasil Koordinasi Penyelenggaraan Kegiatan Pemerintahan di Tingkat Kecamatan	-	2 Dokumen	11.475.000,00				Masyarakat	-	0,00	
7	01	02	2.01	0001	Koordinasi/Sinergi Perencanaan dan Pelaksanaan Kegiatan Pemerintahan dengan Perangkat Daerah dan Instansi Vertikal Terkait											
					Jumlah Laporan Koordinasi/Sinergi Perencanaan dan Pelaksanaan Kegiatan Pemerintahan dengan Perangkat Daerah dan Instansi Vertikal Terkait		1 Laporan	9.305.000,00	Kab. Purworejo, Ngombol, Semua Kel/Desa	DANA ALOKASI UMUM (DAU)	-	-	Masyarakat		0,00	KECAMATAN NGOMBOL
7	01	02	2.01	0002	Peningkatan Efektifitas Kegiatan Pemerintahan di Tingkat Kecamatan											
					Jumlah Dokumen Peningkatan Efektifitas Kegiatan Pemerintahan di Tingkat Kecamatan		1 Dokumen	2.170.000,00	Kab. Purworejo, Ngombol, Semua Kel/Desa	DANA ALOKASI UMUM (DAU)	-	-	Masyarakat		0,00	KECAMATAN NGOMBOL
7	01	02	2.02		Penyelenggaraan Usuran Pemerintahan yang Tidak Dilaksanakan oleh Unit Kerja Perangkat Daerah yang Ada di Kecamatan	Hasil Penyelenggaraan Usuran Pemerintahan yang tidak Dilaksanakan oleh Unit Kerja Perangkat Daerah yang Ada di Kecamatan	-	2 Dokumen	4.767.000,00				Masyarakat	-	0,00	
7	01	02	2.02	0001	Perencanaan Kegiatan Pelayanan kepada Masyarakat di Kecamatan											
					Jumlah Dokumen Perencanaan Kegiatan Pelayanan kepada Masyarakat di Kecamatan		1 Dokumen	2.117.000,00	Kab. Purworejo, Ngombol, Semua Kel/Desa	DANA ALOKASI UMUM (DAU)	-	-	Masyarakat		0,00	KECAMATAN NGOMBOL
7	01	02	2.02	0003	Peningkatan Efektifitas Pelaksanaan Pelayanan kepada Masyarakat di Wilayah Kecamatan											
					Jumlah Laporan Peningkatan Efektifitas Pelaksanaan Pelayanan kepada Masyarakat di Wilayah Kecamatan		1 Laporan	2.650.000,00	Kab. Purworejo, Ngombol, Semua Kel/Desa	DANA ALOKASI UMUM (DAU)	-	-	Masyarakat		0,00	KECAMATAN NGOMBOL

No	Kode	Usuran / Bidang Usuran / Program / Kegiatan / Sub Kegiatan	Indikator Program / Kegiatan / Sub Kegiatan	Target Akhir Periode Renstra OPD	Realisasi Capaian RENJA OPD Tahun 2024	Prakiraan Capaian Target RENJA OPD Tahun 2025	Capaian Kinerja Dan Kerangka Pendanaan						Kelompok Sasaran	Prakiraan Maju Rencana Tahun 2027		Perangkat Daerah Penanggung Jawab
							Target 2026	Pagu Indikatif (Rp)	Lokasi	Sumber Dana	Prioritas			Target	Pagu Indikatif (Rp)	
											Nasional	Daerah				
1	2	3	4	5	6	7	8	9	10	11	12	13	14	15	16	17
7	01 02 2.03	Koordinasi Pemeliharaan Prasarana dan Sarana Pelayanan Umum	Hasil Koordinasi Pemeliharaan Prasarana dan Sarana Pelayanan Umum	-			1 Dokumen	2.448.800,00			-	-	Masyarakat	-	0,00	
7	01 02 2.03 0001	Koordinasi/Sinergi dengan Perangkat Daerah dan/atau Instansi Vertikal yang Terkait dalam Pemeliharaan Sarana dan Prasarana Pelayanan Umum	Daerah dan/atau Instansi Vertikal yang Terkait dalam Pemeliharaan Sarana dan Prasarana Pelayanan Umum				1 Dokumen	2.448.800,00	Kab. Purworejo, Ngombol, Semua Kel/Desa	DANA ALOKASI UMUM (DAU)	-	-	Masyarakat		0,00	KECAMATAN NGOMBOL
3	7 01 03	PROGRAM PEMBERDAYAAN MASYARAKAT DESA DAN KELURAHAN	Persentase Penyelenggaraan Pemberdayaan Masyarakat Desa/ Kelurahan	-			100 %	46.524.800,00						-	0,00	
7	01 03 2.01	Koordinasi Kegiatan Pemberdayaan Desa	Hasil Koordinasi Kegiatan Pemberdayaan Desa	-			2 Dokumen	46.524.800,00			-	-	Masyarakat	-	0,00	
7	01 03 2.01 0001	Peningkatan Partisipasi Masyarakat dalam Forum Musyawarah Perencanaan Pembangunan di Desa	Jumlah Lembaga Kemasyarakatan yang Berpartisipasi dalam Forum Musyawarah Perencanaan Pembangunan di Desa				5 Lembaga Kemasyarakatan	14.397.200,00	Kab. Purworejo, Ngombol, Semua Kel/Desa	DANA ALOKASI UMUM (DAU)	-	-	Masyarakat		0,00	KECAMATAN NGOMBOL
7	01 03 2.01 0003	Peningkatan Efektivitas Kegiatan Pemberdayaan Masyarakat di Wilayah Kecamatan	Jumlah Laporan Peningkatan Efektivitas Kegiatan Pemberdayaan Masyarakat di Wilayah Kecamatan				6 Laporan	32.127.600,00	Kab. Purworejo, Ngombol, Semua Kel/Desa	DANA ALOKASI UMUM (DAU)	-	-	Masyarakat		0,00	KECAMATAN NGOMBOL
4	7 01 04	PROGRAM KOORDINASI KETENTERAMAN DAN KETERTIBAN UMUM	Persentase Penyelenggaraan Koordinasi Ketenteraman dan Ketertiban Umum	-			100 %	10.829.800,00						-	0,00	
7	01 04 2.01	Koordinasi Upaya Penyelenggaraan Ketenteraman dan Ketertiban Umum	Hasil Koordinasi Upaya Penyelenggaraan Ketenteraman dan Ketertiban Umum	-			2 Dokumen	10.829.800,00			-	-	Masyarakat	-	0,00	
7	01 04 2.01 0001	Sinergitas dengan Kepolisian Negara Republik Indonesia, Tentara Nasional Indonesia dan Instansi Vertikal di Wilayah Kecamatan	Jumlah Laporan Hasil Sinergitas dengan Kepolisian Negara Republik Indonesia, Tentara Nasional Indonesia dan Instansi Vertikal di Wilayah Kecamatan				1 Laporan	4.272.000,00	Kab. Purworejo, Ngombol, Semua Kel/Desa	DANA ALOKASI UMUM (DAU)	-	-	Masyarakat		0,00	KECAMATAN NGOMBOL
7	01 04 2.01 0002	Harmonisasi Hubungan dengan Tokoh Agama dan Tokoh Masyarakat	Jumlah Laporan Pelaksanaan Harmonisasi Hubungan dengan Tokoh Agama dan Tokoh Masyarakat				1 Laporan	6.557.800,00	Kab. Purworejo, Ngombol, Semua Kel/Desa	DANA ALOKASI UMUM (DAU)	-	-	Masyarakat		0,00	KECAMATAN NGOMBOL
5	7 01 05	PROGRAM PENYELENGGARAAN URUSAN PEMERINTAHAN UMUM	Persentase Penyelenggaraan Urusan Pemerintahan Umum	-			100 %	19.981.400,00						-	0,00	
7	01 05 2.01	Penyelenggaraan Urusan Pemerintahan Umum Sesuai Penukas Kepala Daerah	Hasil Penyelenggaraan Urusan Pemerintahan Umum sesuai Penukas Kepala Daerah	-			3 Dokumen	19.981.400,00			-	-	Masyarakat	-	0,00	
7	01 05 2.01 0001	Pembinaan Wawasan Kebangsaan dan Ketahanan Nasional dalam rangka Memantapkan Pengamalan Pancasila, Pelaksanaan Undang-Undang Dasar Negara Republik Indonesia Tahun	Jumlah Orang yang Mengikuti Pembinaan Wawasan Kebangsaan dan Ketahanan Nasional dalam rangka Memantapkan Pengamalan Pancasila, Pelaksanaan Undang-Undang Dasar Negara Republik Indonesia Tahun 1945, Pelestarian Bhinneka Tunggal Ika serta Pemertahanan dan Pemeliharaan Keutuhan Negara Kesatuan Republik Indonesia				21 Orang	2.851.600,00	Kab. Purworejo, Ngombol, Semua Kel/Desa	DANA ALOKASI UMUM (DAU)	-	-	Masyarakat		0,00	KECAMATAN NGOMBOL
7	01 05 2.01 0002	Fasilitasi, Koordinasi dan Pembinaan (Bimtek, Sosialisasi, Konsultasi) Wawasan Kebangsaan dan Ketahanan Nasional	Jumlah Orang yang Mengikuti Fasilitasi, Koordinasi dan Pembinaan (Bimtek, Sosialisasi, Konsultasi) Wawasan Kebangsaan dan Ketahanan Nasional				57 Orang	4.025.000,00	Kab. Purworejo, Ngombol, Semua Kel/Desa	DANA ALOKASI UMUM (DAU)	-	-	Masyarakat		0,00	KECAMATAN NGOMBOL
7	01 05 2.01 0008	Pelaksanaan Tugas Forum Koordinasi Pimpinan di Kecamatan	Jumlah Dokumen Tugas Forum Koordinasi Pimpinan di Kecamatan				6 Dokumen	13.104.800,00	Kab. Purworejo, Ngombol, Semua Kel/Desa	DANA ALOKASI UMUM (DAU)	-	-	Masyarakat		0,00	KECAMATAN NGOMBOL

No	Kode	Usuran / Bidang Usuran / Program / Kegiatan / Sub Kegiatan	Indikator Program / Kegiatan / Sub Kegiatan	Target Akhir Periode Renstra OPD	Realisasi Capaian RENJA OPD Tahun 2024	Prakiraan Capaian Target RENJA OPD Tahun 2025	Capaian Kinerja Dan Kerangka Pendanaan						Kelompok Sasaran	Prakiraan Maju Rencana Tahun 2027		Perangkat Daerah Penanggung Jawab
							Target 2026	Pagu Indikatif (Rp)	Lokasi	Sumber Dana	Prioritas			Target	Pagu Indikatif (Rp)	
											Nasional	Daerah				
1	2	3	4	5	6	7	8	9	10	11	12	13	14	15	16	17
6	7 01 06	PROGRAM PEMBINAAN DAN PENGAWASAN PEMERINTAHAN DESA	Persentase Pembinaan dan Pengawasan Pemerintahan Desa	-			100 %	52.408.800,00						-	0,00	
7	01 06 2.01	Fasilitasi, Rekomendasi dan Koordinasi Pembinaan dan Pengawasan Pemerintahan Desa	Hasil Fasilitasi, Rekomendasi, dan Koordinasi Pembinaan dan Pengawasan Pemerintahan Desa	-			7 Dokumen	52.408.800,00			-	-	Masyarakat	-	0,00	
7	01 06 2.01 0001	Fasilitasi Penyusunan Peraturan Desa dan	Jumlah Dokumen yang Difasilitasi dalam rangka Penyusunan Peraturan Desa dan Peraturan Kepala Desa				5 Dokumen	6.449.600,00	Kab. Purworejo, Ngombol, Semua Kel/Desa	DANA ALOKASI UMUM (DAU)	-	-	Masyarakat		0,00	KECAMATAN NGOMBOL
7	01 06 2.01 0002	Fasilitasi Administrasi Tata Pemerintahan Desa	Jumlah Dokumen yang Difasilitasi dalam rangka Administrasi Tata Pemerintahan Desa				1 Dokumen	4.258.400,00	Kab. Purworejo, Ngombol, Semua Kel/Desa	DANA ALOKASI UMUM (DAU)	-	-	Masyarakat		0,00	KECAMATAN NGOMBOL
7	01 06 2.01 0003	Fasilitasi Pengelolaan Keuangan Desa dan Pendayagunaan Aset Desa	Jumlah Dokumen yang Difasilitasi dalam rangka Pengelolaan Keuangan Desa dan Pendayagunaan Aset Desa				6 Dokumen	14.450.000,00	Kab. Purworejo, Ngombol, Semua Kel/Desa	DANA ALOKASI UMUM (DAU)	-	-	Masyarakat		0,00	KECAMATAN NGOMBOL
7	01 06 2.01 0005	Fasilitasi Pelaksanaan Tugas Kepala Desa dan Perangkat Desa	Jumlah Dokumen Fasilitasi dalam rangka Pelaksanaan Tugas Kepala Desa dan Perangkat Desa				2 Dokumen	19.131.000,00	Kab. Purworejo, Ngombol, Semua Kel/Desa	DANA ALOKASI UMUM (DAU)	-	-	Masyarakat		0,00	KECAMATAN NGOMBOL
7	01 06 2.01 0007	Fasilitasi Pelaksanaan Tugas dan Fungsi Badan Permusyawaratan Desa	Jumlah Dokumen Fasilitasi dalam rangka Pelaksanaan Tugas dan Fungsi Badan Permusyawaratan Desa				1 Dokumen	3.234.800,00	Kab. Purworejo, Ngombol, Semua Kel/Desa	DANA ALOKASI UMUM (DAU)	-	-	Masyarakat		0,00	KECAMATAN NGOMBOL
7	01 06 2.01 0008	Rekomendasi Pengangkatan dan Pemberhentian Perangkat Desa	Jumlah Dokumen Rekomendasi Pengangkatan dan Pemberhentian Perangkat Desa				1 Dokumen	1.310.000,00	Kab. Purworejo, Ngombol, Semua Kel/Desa	DANA ALOKASI UMUM (DAU)	-	-	Masyarakat		0,00	KECAMATAN NGOMBOL
7	01 06 2.01 0013	Fasilitasi Penyusunan Perencanaan Pembangunan Partisipatif	Jumlah Dokumen Fasilitasi dalam rangka Perencanaan Pembangunan Partisipatif				1 Dokumen	3.575.000,00	Kab. Purworejo, Ngombol, Semua Kel/Desa	DANA ALOKASI UMUM (DAU)	-	-	Masyarakat		0,00	KECAMATAN NGOMBOL
							J U M L A H	2.407.351.545,00							0,00	

KECAMATAN PURWODADI KABUPATEN PURWOREJO
TAHUN 2026

No	Kode	Urusan / Bidang Urusan / Program / Kegiatan / Sub Kegiatan	Indikator Program / Kegiatan / Sub Kegiatan	Target Akhir Periode Renstra OPD	Realisasi Capaian RENJA OPD Tahun 2024	Prakiraan Capaian Target RENJA OPD Tahun 2025	Capaian Kinerja Dan Kerangka Pendanaan					Kelompok Sasaran	Prakiraan Maju Rencana Tahun 2027		Perangkat Daerah Penanggung Jawab	
							Target 2026	Pagu Indikatif (Rp)	Lokasi	Sumber Dana	Prioritas		Target	Pagu Indikatif (Rp)		
											Nasional					Daerah
1	2	3	4	5	6	7	8	9	10	11	12	13	14	15	16	17
		KECAMATAN PURWODADI						3.173.150.310,00							3.376.975.399,00	
7		UNSUR KEWILAYAHAN						3.173.150.310,00							3.376.975.399,00	
7	01	KECAMATAN						3.173.150.310,00							3.376.975.399,00	
1	7	01	01					3.058.333.010,00							3.042.179.799,00	
		PROGRAM PENUNJANG URUSAN PEMERINTAHAN DAERAH KABUPATEN/KOTA	Persentase Pelaksanaan Penunjang Urusan Pemerintahan Daerah Kabupaten	-			100 %							-		
7	01	01	2.01												2.880.000,00	
		Perencanaan, Penganggaran, dan Evaluasi Kinerja Perangkat Daerah	Jumlah Dokumen Perencanaan, Penganggaran, dan Evaluasi Kinerja Perangkat Daerah	-			3 Dokumen	750.000,00					Aparatur	-		
7	01	01	2.01	0001											1.650.000,00	KECAMATAN PURWODADI
		Penyusunan Dokumen Perencanaan Perangkat Daerah	Jumlah Dokumen Perencanaan Perangkat Daerah				15 Dokumen	375.000,00	Kab. Purworejo, Purwodadi, Semua Kel/Desa	DANA ALOKASI UMUM (DAU)	-	-	Aparatur			
7	01	01	2.01	0007											1.100.000,00	KECAMATAN PURWODADI
		Evaluasi Kinerja Perangkat Daerah	Jumlah Laporan Evaluasi Kinerja Perangkat Daerah				6 Laporan	250.000,00	Kab. Purworejo, Semua Kecamatan, Semua Kel/Desa	DANA ALOKASI UMUM (DAU)	-	-	Aparatur			
7	01	01	2.01	0008											130.000,00	KECAMATAN PURWODADI
		Penyelenggaraan Walidata Pendukung Statistik Sektoral Daerah	Jumlah Dokumen Hasil Penyelenggaraan Walidata Pendukung Statistik Sektoral Daerah				1 Dokumen	125.000,00	Kab. Purworejo, Purwodadi, Semua Kel/Desa	DANA ALOKASI UMUM (DAU)	-	-	Aparatur			
7	01	01	2.02												2.536.708.644,00	
		Administrasi Keuangan Perangkat Daerah	Jumlah Laporan Administrasi Keuangan Perangkat Daerah	-			3 Laporan	2.790.706.510,00					Aparatur	-		
7	01	01	2.02	0001											2.535.608.644,00	KECAMATAN PURWODADI
		Penyediaan Gaji dan Tunjangan ASN	Jumlah Orang yang Menerima Gaji dan Tunjangan ASN				20 Orang/bulan	2.790.456.510,00	Kab. Purworejo, Purwodadi, Semua Kel/Desa	DANA ALOKASI UMUM (DAU)	-	-	Aparatur			
7	01	01	2.02	0005											275.000,00	KECAMATAN PURWODADI
		Koordinasi dan Penyusunan Laporan Keuangan Akhir Tahun SKPD	Jumlah Laporan Keuangan Akhir Tahun SKPD dan Laporan Hasil Koordinasi Penyusunan Laporan Keuangan Akhir Tahun SKPD				6 Laporan	125.000,00	Kab. Purworejo, Purwodadi, Semua Kel/Desa	DANA ALOKASI UMUM (DAU)	-	-	Aparatur			
7	01	01	2.02	0007											825.000,00	KECAMATAN PURWODADI
		Koordinasi dan Penyusunan Laporan Keuangan Bulanan/ Triwulanan/ Semesteran SKPD	Jumlah Laporan Keuangan Bulanan/ Triwulanan/ Semesteran SKPD dan Laporan Koordinasi Penyusunan Laporan Keuangan Bulanan/Triwulanan/Semesteran SKPD				1 Laporan	125.000,00	Kab. Purworejo, Purwodadi, Semua Kel/Desa	DANA ALOKASI UMUM (DAU)	-	-	Aparatur			
7	01	01	2.03												1.100.000,00	
		Administrasi Barang Milik Daerah pada Perangkat Daerah	Jumlah Laporan Administrasi Barang Milik Daerah pada Perangkat Daerah	-			1 Laporan	125.000,00					Aparatur	-		
7	01	01	2.03	0006											1.100.000,00	KECAMATAN PURWODADI
		Penatausahaan Barang Milik Daerah pada SKPD	Jumlah Laporan Penatausahaan Barang Milik Daerah pada SKPD				1 Laporan	125.000,00	Kab. Purworejo, Purwodadi, Semua Kel/Desa	DANA ALOKASI UMUM (DAU)	-	-	Aparatur			
7	01	01	2.04												1.650.000,00	
		Administrasi Pendapatan Daerah Kewenangan Perangkat Daerah	Jumlah Laporan Administrasi Pendapatan Daerah Kewenangan Perangkat Daerah	-			1 Laporan	125.000,00					Aparatur	-		
7	01	01	2.04	0007											1.650.000,00	KECAMATAN PURWODADI
		Pelaporan Pengelolaan Retribusi Daerah	Jumlah Laporan Pengelolaan Retribusi Daerah				1 Dokumen	125.000,00	Kab. Purworejo, Purwodadi, Semua Kel/Desa	DANA ALOKASI UMUM (DAU)	-	-	Aparatur			
7	01	01	2.05												7.150.000,00	
		Administrasi Kepegawaian Perangkat Daerah	Jumlah Dokumen Administrasi Kepegawaian Perangkat Daerah	-			1 Dokumen	125.000,00					Aparatur	-		
7	01	01	2.05	0003											7.150.000,00	KECAMATAN PURWODADI
		Pendataan dan Pengolahan Administrasi Kepegawaian	Jumlah Dokumen Pendataan dan Pengolahan Administrasi Kepegawaian				1 Dokumen	125.000,00	Kab. Purworejo, Purwodadi, Semua Kel/Desa	DANA ALOKASI UMUM (DAU)	-	-	Aparatur			
7	01	01	2.06												119.342.355,00	
		Administrasi Umum Perangkat Daerah	Jumlah Dokumen Administrasi Umum Perangkat Daerah	-			8 Dokumen	49.291.000,00					Aparatur	-		
7	01	01	2.06	0001												
		Penyediaan Komponen Instalasi														

No	Kode	Urusan / Bidang Urusan / Program / Kegiatan / Sub Kegiatan	Indikator Program / Kegiatan / Sub Kegiatan	Target Akhir Periode Renstra OPD	Realisasi Capaian RENJA OPD Tahun 2024	Prakiraan Capaian Target RENJA OPD Tahun 2025	Capaian Kinerja Dan Kerangka Pendanaan						Kelompok Sasaran	Prakiraan Maju Rencana Tahun 2027		Perangkat Daerah Penanggung Jawab
							Target 2026	Pagu Indikatif (Rp)	Lokasi	Sumber Dana	Prioritas			Target	Pagu Indikatif (Rp)	
											Nasional	Daerah				
1	2	3	4	5	6	7	8	9	10	11	12	13	14	15	16	17
			Jumlah Paket Komponen Instalasi Listrik/Penerangan Bangunan Kantor yang Disediakan				2 Paket	993.600,00	Kab. Purworejo, Purwodadi, Semua Kel/Desa	DANA ALOKASI UMUM (DAU)	-	-	Aparatur		3.359.180,00	KECAMATAN PURWODADI
7	01	01	2.06	0003	Penyediaan Peralatan Rumah Tangga											
					Jumlah Paket Peralatan Rumah Tangga yang Disediakan		2 Paket	1.384.200,00	Kab. Purworejo, Purwodadi, Semua Kel/Desa	DANA ALOKASI UMUM (DAU)	-	-	Aparatur		8.343.500,00	KECAMATAN PURWODADI
7	01	01	2.06	0004	Penyediaan Bahan Logistik Kantor											
					Jumlah Paket Bahan Logistik Kantor yang Disediakan		12 Paket	19.152.000,00	Kab. Purworejo, Purwodadi, Semua Kel/Desa	DANA ALOKASI UMUM (DAU)	-	-	Aparatur		23.161.545,00	KECAMATAN PURWODADI
7	01	01	2.06	0005	Penyediaan Barang Cetak dan Penggandaan											
					Jumlah Paket Barang Cetak dan Penggandaan yang Disediakan		4 Paket	10.690.100,00	Kab. Purworejo, Purwodadi, Semua Kel/Desa	DANA ALOKASI UMUM (DAU)	-	-	Aparatur		30.391.680,00	KECAMATAN PURWODADI
7	01	01	2.06	0007	Penyediaan Bahan/Material											
					Jumlah Paket Bahan/Material yang Disediakan		2 Paket	10.659.100,00	Kab. Purworejo, Purwodadi, Semua Kel/Desa	DANA ALOKASI UMUM (DAU)	-	-	Aparatur		21.281.700,00	KECAMATAN PURWODADI
7	01	01	2.06	0008	Fasilitasi Kunjungan Tamu											
					Jumlah Laporan Fasilitas Kunjungan Tamu		1 Laporan	750.000,00	Kab. Purworejo, Purwodadi, Semua Kel/Desa	DANA ALOKASI UMUM (DAU)	-	-	Aparatur		2.475.000,00	KECAMATAN PURWODADI
7	01	01	2.06	0009	Penyelenggaraan Rapat Koordinasi dan Konsultasi SKPD											
					Jumlah Laporan Penyelenggaraan Rapat Koordinasi dan Konsultasi SKPD		12 Laporan	5.537.000,00	Kab. Purworejo, Purwodadi, Semua Kel/Desa	DANA ALOKASI UMUM (DAU)	-	-	Aparatur		26.837.250,00	KECAMATAN PURWODADI
7	01	01	2.06	0010	Penatausahaan Arsip Dinamis pada SKPD											
					Jumlah Dokumen Penatausahaan Arsip Dinamis pada SKPD		1 Dokumen	125.000,00	Kab. Purworejo, Purwodadi, Semua Kel/Desa	DANA ALOKASI UMUM (DAU)	-	-	Aparatur		3.492.500,00	KECAMATAN PURWODADI
7	01	01	2.08		Penyediaan Jasa Penunjang Urusan Pemerintahan Daerah											
					Jumlah Laporan Penyediaan Jasa Penunjang Urusan Pemerintahan Daerah	-	12 Laporan	130.735.500,00			-	-	Aparatur	-	223.836.800,00	
7	01	01	2.08	0002	Penyediaan Jasa Komunikasi, Sumber Daya Air dan Listrik											
					Jumlah Laporan Penyediaan Jasa Komunikasi, Sumber Daya Air dan Listrik yang Disediakan		12 Laporan	48.067.500,00	Kab. Purworejo, Purwodadi, Semua Kel/Desa	DANA ALOKASI UMUM (DAU)	-	-	Aparatur		64.592.000,00	KECAMATAN PURWODADI
7	01	01	2.08	0004	Penyediaan Jasa Pelayanan Umum Kantor											
					Jumlah Laporan Penyediaan Jasa Pelayanan Umum Kantor yang Disediakan		12 Laporan	82.668.000,00	Kab. Purworejo, Purwodadi, Semua Kel/Desa	DANA ALOKASI UMUM (DAU)	-	-	Aparatur		159.244.800,00	KECAMATAN PURWODADI
7	01	01	2.09		Pemeliharaan Barang Milik Daerah Penunjang Urusan Pemerintahan Daerah											
					Jumlah Laporan Pemeliharaan Barang Milik Daerah Penunjang Urusan Pemerintahan Daerah	-	5 Unit	86.475.000,00			-	-	Aparatur	-	149.512.000,00	
7	01	01	2.09	0001	Penyediaan Jasa Pemeliharaan, Biaya Pemeliharaan, dan Pajak Kendaraan Perorangan Dinas atau Kendaraan Dinas Jabatan											
					Jumlah Kendaraan Perorangan Dinas atau Kendaraan Dinas Jabatan yang Dipelihara dan Dibayarkan Pajaknya		1 Unit	34.880.000,00	Kab. Purworejo, Purwodadi, Semua Kel/Desa	DANA ALOKASI UMUM (DAU)	-	-	Aparatur		42.042.000,00	KECAMATAN PURWODADI
7	01	01	2.09	0002	Penyediaan Jasa Pemeliharaan, Biaya Pemeliharaan, Pajak dan Perizinan Kendaraan Dinas Operasional atau Lapangan											
					Jumlah Kendaraan Dinas Operasional atau Lapangan yang Dipelihara dan Dibayarkan Pajak dan Perizinannya		7 Unit	15.800.000,00	Kab. Purworejo, Purwodadi, Semua Kel/Desa	DANA ALOKASI UMUM (DAU)	-	-	Aparatur		40.579.000,00	KECAMATAN PURWODADI
7	01	01	2.09	0006	Pemeliharaan Peralatan dan Mesin Lainnya											
					Jumlah Peralatan dan Mesin Lainnya yang Dipelihara		12 Unit	10.670.000,00	Kab. Purworejo, Purwodadi, Semua Kel/Desa	DANA ALOKASI UMUM (DAU)	-	-	Aparatur		18.744.000,00	KECAMATAN PURWODADI
7	01	01	2.09	0009	Pemeliharaan/Rehabilitasi Gedung Kantor dan Bangunan Lainnya											
					Jumlah Gedung Kantor dan Bangunan Lainnya yang Dipelihara/Direhabilitasi		2 Unit	20.855.000,00	Kab. Purworejo, Purwodadi, Semua Kel/Desa	DANA ALOKASI UMUM (DAU)	-	-	Aparatur		43.747.000,00	KECAMATAN PURWODADI
7	01	01	2.09	0010	Pemeliharaan/Rehabilitasi Sarana dan Prasarana Gedung Kantor atau Bangunan Lainnya											
					Jumlah Sarana dan Prasarana Gedung Kantor atau Bangunan Lainnya yang Dipelihara/Direhabilitasi		7 Unit	4.270.000,00	Kab. Purworejo, Purwodadi, Semua Kel/Desa	DANA ALOKASI UMUM (DAU)	-	-	Aparatur		4.400.000,00	KECAMATAN PURWODADI

No	Kode	Usuran / Bidang Usuran / Program / Kegiatan / Sub Kegiatan	Indikator Program / Kegiatan / Sub Kegiatan	Target Akhir Periode Renstra OPD	Realisasi Capaian RENJA OPD Tahun 2024	Prakiraan Capaian Target RENJA OPD Tahun 2025	Capaian Kinerja Dan Kerangka Pendanaan					Kelompok Sasaran	Prakiraan Maju Rencana Tahun 2027		Perangkat Daerah Penanggung Jawab	
							Target 2026	Pagu Indikatif (Rp)	Lokasi	Sumber Dana	Prioritas		Target	Pagu Indikatif (Rp)		
											Nasional					Daerah
1	2	3	4	5	6	7	8	9	10	11	12	13	14	15	16	17
2	7 01 02	PROGRAM PENYELENGGARAAN PEMERINTAHAN DAN PELAYANAN PUBLIK	Persentase Penyelenggaraan Pemerintahan dan Pelayanan Publik	-			100 %	4.200.000,00						-	29.996.000,00	
	7 01 02 2.02	Penyelenggaraan Usuran Pemerintahan yang Tidak Dilaksanakan oleh Unit Kerja Perangkat Daerah yang Ada di Kecamatan	Hasil Penyelenggaraan Usuran Pemerintahan yang tidak Dilaksanakan oleh Unit Kerja Perangkat Daerah yang ada di Kecamatan	-			3 Dokumen	3.000.000,00			-	-	Masyarakat	-	24.386.000,00	
	7 01 02 2.02 0001	Perencanaan Kegiatan Pelayanan kepada Masyarakat di Kecamatan	Jumlah Dokumen Perencanaan Kegiatan Pelayanan kepada Masyarakat di Kecamatan				1 Dokumen	600.000,00	Kab. Purworejo, Purwodadi, Semua Kel/Desa	DANA ALOKASI UMUM (DAU)	-	-	Masyarakat		18.304.000,00	KECAMATAN PURWODADI
	7 01 02 2.02 0002	Facilitasi Percepatan Pencapaian Standar Pelayanan Minimal di Wilayah Kecamatan	Jumlah Laporan Fasilitas Percepatan Pencapaian Standar Pelayanan Minimal di Wilayah Kecamatan				1 Laporan	1.800.000,00	Kab. Purworejo, Purworejo, Semua Kel/Desa	DANA ALOKASI UMUM (DAU)	-	-	Masyarakat		2.650.000,00	KECAMATAN PURWODADI
	7 01 02 2.02 0003	Peningkatan Efektifitas Pelaksanaan Pelayanan kepada Masyarakat di Wilayah Kecamatan	Jumlah Laporan Peningkatan Efektifitas Pelaksanaan Pelayanan kepada Masyarakat di Wilayah Kecamatan				1 Laporan	600.000,00	Kab. Purworejo, Purwodadi, Semua Kel/Desa	DANA ALOKASI UMUM (DAU)	-	-	Masyarakat		3.432.000,00	KECAMATAN PURWODADI
	7 01 02 2.04	Pelaksanaan Usuran Pemerintahan yang Dilimpahkan kepada Camat	Hasil Pelaksanaan Usuran Pemerintahan yang Dilimpahkan kepada Camat	-			1 Dokumen	1.200.000,00			-	-	Masyarakat	-	5.610.000,00	
	7 01 02 2.04 0003	Pelaksanaan Usuran Pemerintahan yang Terkait dengan Kewenangan Lain yang Dilimpahkan	Jumlah Laporan Pelaksanaan Kewenangan Lain yang Dilimpahkan				1 Laporan	1.200.000,00	Kab. Purworejo, Purwodadi, Semua Kel/Desa	DANA ALOKASI UMUM (DAU)	-	-	Masyarakat		5.610.000,00	KECAMATAN PURWODADI
3	7 01 03	PROGRAM PEMBERDAYAAN MASYARAKAT DESA DAN KELURAHAN	Persentase Penyelenggaraan Pemberdayaan Masyarakat Desa/ Kelurahan	-			100 %	70.717.300,00						-	189.867.700,00	
	7 01 03 2.01	Koordinasi Kegiatan Pemberdayaan Desa	Hasil koordinasi kegiatan pemberdayaan	-			2 Dokumen	70.717.300,00			-	-	Masyarakat	-	189.867.700,00	
	7 01 03 2.01 0001	Peningkatan Partisipasi Masyarakat dalam Forum Musyawarah Perencanaan Pembangunan di Desa	Jumlah Lembaga Kemasyarakatan yang Berpartisipasi dalam Forum Musyawarah Perencanaan Pembangunan di Desa				5 Lembaga Kemasyarakatan	17.317.300,00	Kab. Purworejo, Purwodadi, Semua Kel/Desa	DANA ALOKASI UMUM (DAU)	-	-	Masyarakat		20.097.000,00	KECAMATAN PURWODADI
	7 01 03 2.01 0003	Peningkatan Efektifitas Kegiatan Pemberdayaan Masyarakat di Wilayah Kecamatan	Jumlah Laporan Peningkatan Efektifitas Kegiatan Pemberdayaan Masyarakat di Wilayah Kecamatan				1 Laporan	53.400.000,00	Kab. Purworejo, Purwodadi, Semua Kel/Desa	DANA ALOKASI UMUM (DAU)	-	-	Masyarakat		169.770.700,00	KECAMATAN PURWODADI
4	7 01 04	PROGRAM KOORDINASI KETENTERAMAN DAN KETERTIBAN UMUM	Persentase Penyelenggaraan Koordinasi Ketenteraman dan Ketertiban Umum	-			100 %	3.000.000,00						-	31.526.000,00	
	7 01 04 2.01	Koordinasi Upaya Penyelenggaraan Ketenteraman dan Ketertiban Umum	Hasil Koordinasi Upaya Penyelenggaraan Ketenteraman dan Ketertiban Umum	-			1 Dokumen	3.000.000,00			-	-	Masyarakat	-	31.526.000,00	
	7 01 04 2.01 0001	Sinergitas dengan Kepolisian Negara Republik Indonesia, Tentara Nasional Indonesia dan Instansi Vertikal di Wilayah Kecamatan	Jumlah Laporan Hasil Sinergitas dengan Kepolisian Negara Republik Indonesia, Tentara Nasional Indonesia dan Instansi Vertikal di Wilayah Kecamatan				1 Laporan	1.500.000,00	Kab. Purworejo, Purwodadi, Semua Kel/Desa	DANA ALOKASI UMUM (DAU)	-	-	Masyarakat		20.592.000,00	KECAMATAN PURWODADI
	7 01 04 2.01 0002	Harmonisasi Hubungan dengan Tokoh Agama dan Tokoh Masyarakat	Jumlah Laporan Pelaksanaan Harmonisasi Hubungan dengan Tokoh Agama dan Tokoh Masyarakat				1 Laporan	1.500.000,00	Kab. Purworejo, Purwodadi, Semua Kel/Desa	DANA ALOKASI UMUM (DAU)	-	-	Masyarakat		10.934.000,00	KECAMATAN PURWODADI
5	7 01 05	PROGRAM PENYELENGGARAAN URUSAN PEMERINTAHAN UMUM	Persentase Penyelenggaraan Usuran Pemerintahan Umum	-			100 %	24.300.000,00						-	33.346.000,00	
	7 01 05 2.01	Penyelenggaraan Usuran Pemerintahan Umum Sesuai Penugasan Kepala Daerah	Hasil Penyelenggaraan Usuran Pemerintahan Umum sesuai Penugasan Kepala Daerah	-			1 Dokumen	24.300.000,00			-	-	Masyarakat	-	33.346.000,00	
	7 01 05 2.01 0001	Pembinaan Wawasan Kebangsaan dan Ketahanan Nasional dalam rangka Memantapkan Pengamalan Pancasila, Pelaksanaan Undang-Undang Dasar Negara Republik Indonesia Tahun														

No	Kode	Usuran / Bidang Usuran / Program / Kegiatan / Sub Kegiatan	Indikator Program / Kegiatan / Sub Kegiatan	Target Akhir Periode Renstra OPD	Realisasi Capaian RENJA OPD Tahun 2024	Prakiraan Capaian Target RENJA OPD Tahun 2025	Capaian Kinerja Dan Kerangka Pendanaan						Kelompok Sasaran	Prakiraan Maju Rencana Tahun 2027		Perangkat Daerah Penanggung Jawab
							Target 2026	Pagu Indikatif (Rp)	Lokasi	Sumber Dana	Prioritas			Target	Pagu Indikatif (Rp)	
											Nasional	Daerah				
1	2	3	4	5	6	7	8	9	10	11	12	13	14	15	16	17
			Jumlah Orang yang Mengikuti Pembinaan Wawasan Kebangsaan dan Ketahanan Nasional dalam rangka Memantapkan Pengamalan Pancasila, Pelaksanaan Undang-Undang Dasar Negara Republik Indonesia Tahun 1945, Pelestarian Bhinneka Tunggal Ika serta Pemertahanan dan Pemeliharaan Keutuhan Negara Kesatuan Republik Indonesia				17 Orang	11.900.000,00	Kab. Purworejo, Purwodadi, Semua Kel/Desa	DANA ALOKASI UMUM (DAU)	-	-	Masyarakat		12.600.000,00	KECAMATAN PURWODADI
7	01	05	2.01	0008	Pelaksanaan Tugas Forum Koordinasi Pimpinan di Kecamatan											
			Jumlah Dokumen Tugas Forum Koordinasi Pimpinan di Kecamatan				1 Dokumen	12.400.000,00	Kab. Purworejo, Purwodadi, Semua Kel/Desa	DANA ALOKASI UMUM (DAU)	-	-	Masyarakat		20.746.000,00	KECAMATAN PURWODADI
6	7	01	06		PROGRAM PEMBINAAN DAN PENGAWASAN PEMERINTAHAN DESA											
			Persentase Pembinaan dan Pengawasan Pemerintahan Desa	-			100 %	12.600.000,00						-	50.059.900,00	
7	01	06	2.01		Fasilitasi, Rekomendasi dan Koordinasi Pembinaan dan Pengawasan Pemerintahan Desa											
			Hasil Fasilitasi, Rekomendasi, dan Koordinasi Pembinaan dan Pengawasan Pemerintahan Desa	-			6 Dokumen	12.600.000,00			-	-	Masyarakat	-	50.059.900,00	
7	01	06	2.01	0001	Fasilitasi Penyusunan Peraturan Desa dan											
			Jumlah Dokumen yang Difasilitasi dalam rangka Penyusunan Peraturan Desa dan Peraturan Kepala Desa				1 Dokumen	600.000,00	Kab. Purworejo, Purwodadi, Semua Kel/Desa	DANA ALOKASI UMUM (DAU)	-	-	Masyarakat		3.498.000,00	KECAMATAN PURWODADI
7	01	06	2.01	0002	Fasilitasi Administrasi Tata Pemerintahan Desa											
			Jumlah Dokumen yang Difasilitasi dalam rangka Administrasi Tata Pemerintahan Desa				1 Dokumen	1.500.000,00	Kab. Purworejo, Purwodadi, Semua Kel/Desa	DANA ALOKASI UMUM (DAU)	-	-	Masyarakat		6.358.000,00	KECAMATAN PURWODADI
7	01	06	2.01	0003	Fasilitasi Pengelolaan Keuangan Desa dan Pendayagunaan Aset Desa											
			Jumlah Dokumen yang Difasilitasi dalam rangka Pengelolaan Keuangan Desa dan Pendayagunaan Aset Desa				1 Dokumen	1.500.000,00	Kab. Purworejo, Purwodadi, Semua Kel/Desa	DANA ALOKASI UMUM (DAU)	-	-	Masyarakat		15.554.000,00	KECAMATAN PURWODADI
7	01	06	2.01	0005	Fasilitasi Pelaksanaan Tugas Kepala Desa dan Perangkat Desa											
			Jumlah Dokumen Fasilitasi dalam rangka Pelaksanaan Tugas Kepala Desa dan Perangkat Desa				1 Dokumen	7.200.000,00	Kab. Purworejo, Purwodadi, Semua Kel/Desa	DANA ALOKASI UMUM (DAU)	-	-	Masyarakat		4.805.900,00	KECAMATAN PURWODADI
7	01	06	2.01	0006	Fasilitasi Pelaksanaan Pemilihan Kepala Desa											
			Jumlah Dokumen Fasilitasi dalam rangka Pelaksanaan Pemilihan Kepala Desa				1 Dokumen	600.000,00	Kab. Purworejo, Purwodadi, Semua Kel/Desa	DANA ALOKASI UMUM (DAU)	-	-	Masyarakat		10.494.000,00	KECAMATAN PURWODADI
7	01	06	2.01	0007	Fasilitasi Pelaksanaan Tugas dan Fungsi Badan Permusyawaratan Desa											
			Jumlah Dokumen Fasilitasi dalam rangka Pelaksanaan Tugas dan Fungsi Badan Permusyawaratan Desa				1 Dokumen	1.200.000,00	Kab. Purworejo, Purwodadi, Semua Kel/Desa	DANA ALOKASI UMUM (DAU)	-	-	Masyarakat		9.350.000,00	KECAMATAN PURWODADI
							J U M L A H	3.173.150.310,00							3.376.975.399,00	

KECAMATAN BAGELAN KABUPATEN PURWOREJO
TAHUN 2026

No	Kode	Urusan / Bidang Urusan / Program / Kegiatan / Sub Kegiatan	Indikator Program / Kegiatan / Sub Kegiatan	Target Akhir Periode Renstra OPD	Realisasi Capaian RENJA OPD Tahun 2024	Prakiraan Capaian Target RENJA OPD Tahun 2025	Capaian Kinerja Dan Kerangka Pendanaan					Kelompok Sasaran	Prakiraan Maju Rencana Tahun 2027		Perangkat Daerah Penanggung Jawab	
							Target 2026	Pagu Indikatif (Rp)	Lokasi	Sumber Dana	Prioritas		Target	Pagu Indikatif (Rp)		
											Nasional					Daerah
1	2	3	4	5	6	7	8	9	10	11	12	13	14	15	16	17
		KECAMATAN BAGELAN						2.407.367.935,00							2.598.080.406,00	
		UNSUR KEWILAYAHAN						2.407.367.935,00							2.598.080.406,00	
	7 01	KECAMATAN						2.407.367.935,00							2.598.080.406,00	
1	7 01 01	PROGRAM PENUNJANG URUSAN PEMERINTAHAN DAERAH KABUPATEN/KOTA	Persentase Pelaksanaan Penunjang Urusan pemerintahan Daerah Kabupaten	-			100 %	2.283.465.235,00						-	2.163.464.406,00	
	7 01 01 2.01	Perencanaan, Penganggaran, dan Evaluasi Kinerja Perangkat Daerah	Jumlah Dokumen Perencanaan, Penganggaran, dan Evaluasi Kinerja Perangkat Daerah	-			2 Dokumen	625.000,00					Aparatur	-	2.250.000,00	
	7 01 01 2.01 0001	Penyusunan Dokumen Perencanaan Perangkat Daerah	Jumlah Dokumen Perencanaan Perangkat Daerah				24 Dokumen	500.000,00	Kab. Purworejo, Bagelen, Semua Kel/Desa	DANA ALOKASI UMUM (DAU)	-	-	Aparatur		1.750.000,00	KECAMATAN BAGELAN
	7 01 01 2.01 0007	Evaluasi Kinerja Perangkat Daerah	Jumlah Laporan Evaluasi Kinerja Perangkat Daerah				24 Laporan	125.000,00	Kab. Purworejo, Semua Kecamatan, Semua Kel/Desa	DANA ALOKASI UMUM (DAU)	-	-	Aparatur		500.000,00	KECAMATAN BAGELAN
	7 01 01 2.02	Administrasi Keuangan Perangkat Daerah	Persentase Layanan Administrasi Keuangan Perangkat Daerah	-			100 %	2.098.875.435,00					Aparatur	-	1.858.843.656,00	
	7 01 01 2.02 0001	Penyediaan Gaji dan Tunjangan ASN	Jumlah Orang yang Menerima Gaji dan Tunjangan ASN				22 Orang/bulan	2.098.500.435,00	Kab. Purworejo, Bagelen, Semua Kel/Desa	DANA ALOKASI UMUM (DAU)	-	-	Aparatur		1.856.843.656,00	KECAMATAN BAGELAN
	7 01 01 2.02 0005	Koordinasi dan Penyusunan Laporan Keuangan Akhir Tahun SKPD	Jumlah Laporan Keuangan Akhir Tahun SKPD dan Laporan Hasil Koordinasi Penyusunan Laporan Keuangan Akhir Tahun SKPD				6 Laporan	250.000,00	Kab. Purworejo, Bagelen, Semua Kel/Desa	DANA ALOKASI UMUM (DAU)	-	-	Aparatur		1.250.000,00	KECAMATAN BAGELAN
	7 01 01 2.02 0007	Koordinasi dan Penyusunan Laporan Keuangan Bulanan/ Triwulanan/ Semesteran SKPD	Jumlah Laporan Keuangan Bulanan/ Triwulanan/ Semesteran SKPD dan Laporan Koordinasi Penyusunan Laporan Keuangan Bulanan/Triwulanan/Semesteran SKPD				38 Laporan	125.000,00	Kab. Purworejo, Bagelen, Semua Kel/Desa	DANA ALOKASI UMUM (DAU)	-	-	Aparatur		750.000,00	KECAMATAN BAGELAN
	7 01 01 2.04	Administrasi Pendapatan Daerah Kewenangan Perangkat Daerah	Persentase Layanan Administrasi Pendapatan Daerah Kewenangan Perangkat Daerah	-			100 %	125.000,00					Aparatur	-	1.500.000,00	
	7 01 01 2.04 0007	Pelaporan Pengelolaan Retribusi Daerah	Jumlah Laporan Pengelolaan Retribusi Daerah				16 Dokumen	125.000,00	Kab. Purworejo, Bagelen, Semua Kel/Desa	DANA ALOKASI UMUM (DAU)	-	-	Aparatur		1.500.000,00	KECAMATAN BAGELAN
	7 01 01 2.05	Administrasi Kepegawaian Perangkat Daerah	Persentase Layanan Administrasi Kepegawaian Perangkat Daerah	-			100 %	125.000,00					-	-	5.655.000,00	
	7 01 01 2.05 0005	Monitoring, Evaluasi, dan Penilaian Kinerja Pegawai	Jumlah Dokumen Monitoring, Evaluasi, dan Penilaian Kinerja Pegawai				1 Dokumen	125.000,00	Kab. Purworejo, Bagelen, Semua Kel/Desa	DANA ALOKASI UMUM (DAU)	-	-	-		5.655.000,00	KECAMATAN BAGELAN
	7 01 01 2.06	Administrasi Umum Perangkat Daerah	Persentase Layanan Administrasi Umum Perangkat Daerah	-			100 %	29.676.500,00					Aparatur	-	80.171.100,00	
	7 01 01 2.06 0001	Penyediaan Komponen Instalasi	Jumlah Paket Komponen Instalasi Listrik/Penerangan Bangunan Kantor yang Disediakan				7 Paket	2.596.400,00	Kab. Purworejo, Bagelen, Semua Kel/Desa	DANA ALOKASI UMUM (DAU)	-	-	Aparatur		2.575.600,00	KECAMATAN BAGELAN
	7 01 01 2.06 0003	Penyediaan Peralatan Rumah Tangga	Jumlah Paket Peralatan Rumah Tangga yang Disediakan				11 Paket	2.717.000,00	Kab. Purworejo, Bagelen, Semua Kel/Desa	DANA ALOKASI UMUM (DAU)	-	-	Aparatur		2.726.000,00	KECAMATAN BAGELAN
	7 01 01 2.06 0004	Penyediaan Bahan Logistik Kantor	Jumlah Paket Bahan Logistik Kantor yang Disediakan				1 Paket	10.109.400,00	Kab. Purworejo, Bagelen, Semua Kel/Desa	DANA ALOKASI UMUM (DAU)	-	-	Aparatur		18.374.400,00	KECAMATAN BAGELAN
	7 01 01 2.06 0005	Penyediaan Barang Cetak dan Penggandaan														

No	Kode	Usuran / Bidang Usuran / Program / Kegiatan / Sub Kegiatan	Indikator Program / Kegiatan / Sub Kegiatan	Target Akhir Periode Renstra OPD	Realisasi Capaian RENJA OPD Tahun 2024	Prakiraan Capaian Target RENJA OPD Tahun 2025	Capaian Kinerja Dan Kerangka Pendanaan						Kelompok Sasaran	Prakiraan Maju Rencana Tahun 2027		Perangkat Daerah Penanggung Jawab
							Target 2026	Pagu Indikatif (Rp)	Lokasi	Sumber Dana	Prioritas			Target	Pagu Indikatif (Rp)	
											Nasional	Daerah				
1	2	3	4	5	6	7	8	9	10	11	12	13	14	15	16	17
			Jumlah Paket Barang Cetak dan Penggandaan yang Disediakan				3 Paket	2.652.400,00	Kab. Purworejo, Bagelen, Semua Kel/Desa	DANA ALOKASI UMUM (DAU)	-	-	Aparatur		7.766.800,00	KECAMATAN BAGELEN
7	01	01	2.06	0006	Penyediaan Bahan Bacaan dan Peraturan Perundang-undangan											
			Jumlah Dokumen Bahan Bacaan dan Peraturan Perundang-Undangan yang Disediakan				1 Dokumen	1.332.000,00	Kab. Purworejo, Bagelen, Semua Kel/Desa	DANA ALOKASI UMUM (DAU)	-	-	Aparatur		1.332.000,00	KECAMATAN BAGELEN
7	01	01	2.06	0007	Penyediaan Bahan/Material											
			Jumlah Paket Bahan/Material yang Disediakan				16 Paket	6.555.300,00	Kab. Purworejo, Bagelen, Semua Kel/Desa	DANA ALOKASI UMUM (DAU)	-	-	Aparatur		15.206.000,00	KECAMATAN BAGELEN
7	01	01	2.06	0009	Penyelenggaraan Rapat Koordinasi dan Konsultasi SKPD											
			Jumlah Laporan Penyelenggaraan Rapat Koordinasi dan Konsultasi SKPD				12 Laporan	3.589.000,00	Kab. Purworejo, Bagelen, Semua Kel/Desa	DANA ALOKASI UMUM (DAU)	-	-	Aparatur		31.565.300,00	KECAMATAN BAGELEN
7	01	01	2.06	0010	Penatausahaan Arsip Dinamis pada SKPD											
			Jumlah Dokumen Penatausahaan Arsip Dinamis pada SKPD				2 Dokumen	125.000,00	Kab. Purworejo, Bagelen, Semua Kel/Desa	DANA ALOKASI UMUM (DAU)	-	-	Aparatur		625.000,00	KECAMATAN BAGELEN
7	01	01	2.08		Penyediaan Jasa Penunjang Usuran Pemerintahan Daerah											
			Jumlah Laporan Penyediaan Jasa Penunjang Usuran Pemerintahan Daerah		-		2 Laporan	85.450.300,00			-	-	Aparatur	-	88.104.650,00	
7	01	01	2.08	0002	Penyediaan Jasa Komunikasi, Sumber Daya Air dan Listrik											
			Jumlah Laporan Penyediaan Jasa Komunikasi, Sumber Daya Air dan Listrik yang Disediakan				1 Laporan	23.854.300,00	Kab. Purworejo, Bagelen, Semua Kel/Desa	DANA ALOKASI UMUM (DAU)	-	-	Aparatur		27.699.050,00	KECAMATAN BAGELEN
7	01	01	2.08	0004	Penyediaan Jasa Pelayanan Umum Kantor											
			Jumlah Laporan Penyediaan Jasa Pelayanan Umum Kantor yang Disediakan				1 Laporan	61.596.000,00	Kab. Purworejo, Bagelen, Semua Kel/Desa	DANA ALOKASI UMUM (DAU)	-	-	Aparatur		60.405.600,00	KECAMATAN BAGELEN
7	01	01	2.09		Pemeliharaan Barang Milik Daerah Penunjang Usuran Pemerintahan Daerah											
			Barang Milik Daerah (BMD) Penunjang Usuran Pemerintah Daerah yang Dipelihara		-		5 Jenis	68.588.000,00			-	-	Aparatur	-	126.940.000,00	
7	01	01	2.09	0001	Penyediaan Jasa Pemeliharaan, Biaya Pemeliharaan, dan Pajak Kendaraan Perorangan Dinas atau Kendaraan Dinas Jabatan											
			Jumlah Kendaraan Perorangan Dinas atau Kendaraan Dinas Jabatan yang Dipelihara dan dibayarkan Pajaknya				1 Unit	34.880.000,00	Kab. Purworejo, Bagelen, Semua Kel/Desa	DANA ALOKASI UMUM (DAU)	-	-	Aparatur		0,00	KECAMATAN BAGELEN
7	01	01	2.09	0002	Penyediaan Jasa Pemeliharaan, Biaya Pemeliharaan, Pajak dan Perizinan Kendaraan Dinas Operasional atau Lapangan											
			Jumlah Kendaraan Dinas Operasional atau Lapangan yang Dipelihara dan dibayarkan Pajak dan Perizinannya				11 Unit	15.800.000,00	Kab. Purworejo, Bagelen, Semua Kel/Desa	DANA ALOKASI UMUM (DAU)	-	-	Aparatur		90.920.000,00	KECAMATAN BAGELEN
7	01	01	2.09	0006	Pemeliharaan Peralatan dan Mesin Lainnya											
			Jumlah Peralatan dan Mesin Lainnya yang Dipelihara				24 Unit	9.980.000,00	Kab. Purworejo, Bagelen, Semua Kel/Desa	DANA ALOKASI UMUM (DAU)	-	-	Aparatur		17.200.000,00	KECAMATAN BAGELEN
7	01	01	2.09	0009	Pemeliharaan/Rehabilitasi Gedung Kantor dan Bangunan Lainnya											
			Jumlah Gedung Kantor dan Bangunan Lainnya yang Dipelihara/Direhabilitasi				1 Unit	4.268.000,00	Kab. Purworejo, Bagelen, Semua Kel/Desa	DANA ALOKASI UMUM (DAU)	-	-	Aparatur		14.550.000,00	KECAMATAN BAGELEN
7	01	01	2.09	0010	Pemeliharaan/Rehabilitasi Sarana dan Prasarana Gedung Kantor atau Bangunan Lainnya											
			Jumlah Sarana dan Prasarana Gedung Kantor atau Bangunan Lainnya yang Dipelihara/Direhabilitasi				7 Unit	3.660.000,00	Kab. Purworejo, Bagelen, Semua Kel/Desa	DANA ALOKASI UMUM (DAU)	-	-	Aparatur		4.270.000,00	KECAMATAN BAGELEN
2	7	01	02		PROGRAM PENYELENGGARAAN PEMERINTAHAN DAN PELAYANAN PUBLIK											
			Persentase Penyelenggaraan Pemerintahan dan Pelayanan Publik		-		100 %	23.315.000,00							38.370.000,00	
7	01	02	2.01		Koordinasi Penyelenggaraan Kegiatan Pemerintahan di Tingkat Kecamatan											
			Hasil Koordinasi Penyelenggaraan Kegiatan Pemerintahan di Tingkat Kecamatan		-		2 dokumen	23.315.000,00			-	-	Masyarakat	-	38.370.000,00	
7	01	02	2.01	0001	Koordinasi/Sinergi Perencanaan dan Pelaksanaan Kegiatan Pemerintahan dengan Perangkat Daerah dan Instansi Vertikal Terkait											

No	Kode	Usuran / Bidang Usuran / Program / Kegiatan / Sub Kegiatan	Indikator Program / Kegiatan / Sub Kegiatan	Target Akhir Periode Renstra OPD	Realisasi Capaian RENJA OPD Tahun 2024	Prakiraan Capaian Target RENJA OPD Tahun 2025	Capaian Kinerja Dan Kerangka Pendanaan						Kelompok Sasaran	Prakiraan Maju Rencana Tahun 2027		Perangkat Daerah Penanggung Jawab
							Target 2026	Pagu Indikatif (Rp)	Lokasi	Sumber Dana	Prioritas			Target	Pagu Indikatif (Rp)	
											Nasional	Daerah				
1	2	3	4	5	6	7	8	9	10	11	12	13	14	15	16	17
			Jumlah Laporan Koordinasi/Sinergi Perencanaan dan Pelaksanaan Kegiatan Pemerintahan dengan Perangkat Daerah dan Instansi Vertikal Terkait				1 Laporan	9.795.000,00	Kab. Purworejo, Bagelen, Semua Kel/Desa	DANA ALOKASI UMUM (DAU)	-	-	Masyarakat		30.000.000,00	KECAMATAN BAGELEN
7	01	02	2.01	0002	Peningkatan Efektifitas Kegiatan Pemerintahan di Tingkat Kecamatan											
			Jumlah Dokumen Peningkatan Efektifitas Kegiatan Pemerintahan di Tingkat Kecamatan				1 Dokumen	13.520.000,00	Kab. Purworejo, Bagelen, Semua Kel/Desa	DANA ALOKASI UMUM (DAU)	-	-	Masyarakat		8.370.000,00	KECAMATAN BAGELEN
3	7	01	03		PROGRAM PEMBERDAYAAN MASYARAKAT DESA DAN KELURAHAN	Persentase Penyelenggaraan Pemberdayaan Masyarakat Desa/Kelurahan	-	100 %	37.207.600,00					-	215.740.600,00	
7	01	03	2.01		Koordinasi Kegiatan Pemberdayaan Desa	Hasil Koordinasi Kegiatan Pemberdayaan Desa	-	2 dokumen	37.207.600,00				Masyarakat	-	215.740.600,00	
7	01	03	2.01	0001	Peningkatan Partisipasi Masyarakat dalam Forum Musyawarah Perencanaan Pembangunan di Desa											
			Jumlah Lembaga Kemasyarakatan yang Berpartisipasi dalam Forum Musyawarah Perencanaan Pembangunan di Desa				3 Lembaga Kemasyarakatan	9.606.300,00	Kab. Purworejo, Bagelen, Semua Kel/Desa	DANA ALOKASI UMUM (DAU)	-	-	Masyarakat		31.910.200,00	KECAMATAN BAGELEN
7	01	03	2.01	0003	Peningkatan Efektifitas Kegiatan Pemberdayaan Masyarakat di Wilayah Kecamatan											
			Jumlah Laporan Peningkatan Efektifitas Kegiatan Pemberdayaan Masyarakat di Wilayah Kecamatan				1 Laporan	27.601.300,00	Kab. Purworejo, Bagelen, Semua Kel/Desa	DANA ALOKASI UMUM (DAU)	-	-	Masyarakat		183.830.400,00	KECAMATAN BAGELEN
4	7	01	04		PROGRAM KOORDINASI KETENTERAMAN DAN KETERTIBAN UMUM	Persentase Penyelenggaraan Koordinasi Ketenteraman dan Ketertiban Umum	-	100 %	4.006.000,00					-	20.940.000,00	
7	01	04	2.01		Koordinasi Upaya Penyelenggaraan Ketenteraman dan Ketertiban Umum	Hasil Koordinasi Upaya Penyelenggaraan Ketenteraman dan Ketertiban Umum	-	1 Dokumen	4.006.000,00				Masyarakat	-	20.940.000,00	
7	01	04	2.01	0001	Sinergitas dengan Kepolisian Negara Republik Indonesia, Tentara Nasional Indonesia dan Instansi Vertikal di Wilayah Kecamatan											
			Jumlah Laporan Hasil Sinergitas dengan Kepolisian Negara Republik Indonesia, Tentara Nasional Indonesia dan Instansi Vertikal di Wilayah Kecamatan				1 Laporan	4.006.000,00	Kab. Purworejo, Bagelen, Semua Kel/Desa	DANA ALOKASI UMUM (DAU)	-	-	Masyarakat		20.940.000,00	KECAMATAN BAGELEN
5	7	01	05		PROGRAM PENYELENGGARAAN URUSAN PEMERINTAHAN UMUM	Persentase Penyelenggaraan Urusan Pemerintahan Umum	-	100 %	31.597.100,00					-	78.495.400,00	
7	01	05	2.01		Penyelenggaraan Urusan Pemerintahan Umum Sesuai Penugasan Kepala Daerah	Hasil Penyelenggaraan Urusan Pemerintahan Umum sesuai Penugasan Kepala Daerah	-	2 Dokumen	31.597.100,00				Masyarakat	-	78.495.400,00	
7	01	05	2.01	0001	Pembinaan Wawasan Kebangsaan dan Ketahanan Nasional dalam rangka Memantapkan Pengamalan Pancasila, Pelaksanaan Undang-Undang Dasar Negara Republik Indonesia Tahun 1945											
			Jumlah Orang yang Mengikuti Pembinaan Wawasan Kebangsaan dan Ketahanan Nasional dalam rangka Memantapkan Pengamalan Pancasila, Pelaksanaan Undang-Undang Dasar Negara Republik Indonesia Tahun 1945, Pelestarian Bhinneka Tunggal Ika serta Pemertahanan dan Pemeliharaan Keutuhan Negara Kesatuan Republik Indonesia				135 Orang	12.057.100,00	Kab. Purworejo, Bagelen, Semua Kel/Desa	DANA ALOKASI UMUM (DAU)	-	-	Masyarakat		52.365.400,00	KECAMATAN BAGELEN
7	01	05	2.01	0008	Pelaksanaan Tugas Forum Koordinasi Pimpinan di Kecamatan											
			Jumlah Dokumen Tugas Forum Koordinasi Pimpinan di Kecamatan				1 Dokumen	19.540.000,00	Kab. Purworejo, Bagelen, Semua Kel/Desa	DANA ALOKASI UMUM (DAU)	-	-	Masyarakat		26.130.000,00	KECAMATAN BAGELEN
6	7	01	06		PROGRAM PEMBINAAN DAN PENGAWASAN PEMERINTAHAN DESA	Persentase Pembinaan dan Pengawasan Pemerintahan Desa	-	100 %	27.777.000,00					-	81.070.000,00	
7	01	06	2.01		Fasilitasi, Rekomendasi dan Koordinasi	Hasil Fasilitasi, Rekomendasi, dan Koordinasi Pembinaan dan Pengawasan Pemerintahan Desa	-	7 Dokumen	27.777.000,00				Masyarakat	-	81.070.000,00	
7	01	06	2.01	0001	Pembinaan dan Pengawasan Pemerintahan Desa											
7	01	06	2.01	0001	Fasilitasi Penyusunan Peraturan Desa dan											

No	Kode	Urusan / Bidang Urusan / Program / Kegiatan / Sub Kegiatan	Indikator Program / Kegiatan / Sub Kegiatan	Target Akhir Periode Renstra OPD	Realisasi Capaian RENJA OPD Tahun 2024	Prakiraan Capaian Target RENJA OPD Tahun 2025	Capaian Kinerja Dan Kerangka Pendanaan						Kelompok Sasaran	Prakiraan Maju Rencana Tahun 2027		Perangkat Daerah Penanggung Jawab
							Target 2026	Pagu Indikatif (Rp)	Lokasi	Sumber Dana	Prioritas			Target	Pagu Indikatif (Rp)	
											Nasional	Daerah				
1	2	3	4	5	6	7	8	9	10	11	12	13	14	15	16	17
			Jumlah Dokumen yang Difasilitasi dalam rangka Penyusunan Peraturan Desa dan Peraturan Kepala Desa				1 Dokumen	620.000,00	Kab. Purworejo, Bagelen, Semua Kel/Desa	DANA ALOKASI UMUM (DAU)	-	-	Masyarakat		2.690.000,00	KECAMATAN BAGELEN
7	01	06	2.01	0002	Fasilitasi Administrasi Tata Pemerintahan Desa											
					Jumlah Dokumen yang Difasilitasi dalam rangka Administrasi Tata Pemerintahan Desa		1 Dokumen	620.000,00	Kab. Purworejo, Semua Kecamatan, Semua Kel/Desa	DANA ALOKASI UMUM (DAU)	-	-	Masyarakat		7.500.000,00	KECAMATAN BAGELEN
7	01	06	2.01	0003	Fasilitasi Pengelolaan Keuangan Desa dan Pendayagunaan Aset Desa											
					Jumlah Dokumen yang Difasilitasi dalam rangka Pengelolaan Keuangan Desa dan Pendayagunaan Aset Desa		1 Dokumen	8.251.000,00	Kab. Purworejo, Semua Kecamatan, Semua Kel/Desa	DANA ALOKASI UMUM (DAU)	-	-	Masyarakat		23.440.000,00	KECAMATAN BAGELEN
7	01	06	2.01	0005	Fasilitasi Pelaksanaan Tugas Kepala Desa dan Perangkat Desa											
					Jumlah Dokumen Fasilitasi dalam rangka Pelaksanaan Tugas Kepala Desa dan Perangkat Desa		1 Dokumen	2.850.000,00	Kab. Purworejo, Bagelen, Semua Kel/Desa	DANA ALOKASI UMUM (DAU)	-	-	Masyarakat		23.910.000,00	KECAMATAN BAGELEN
7	01	06	2.01	0006	Fasilitasi Pelaksanaan Pemilihan Kepala Desa											
					Jumlah Dokumen Fasilitasi dalam rangka Pelaksanaan Pemilihan Kepala Desa		1 Dokumen	13.960.000,00	Kab. Purworejo, Bagelen, Semua Kel/Desa	DANA ALOKASI UMUM (DAU)	-	-	Masyarakat		13.185.000,00	KECAMATAN BAGELEN
7	01	06	2.01	0007	Fasilitasi Pelaksanaan Tugas dan Fungsi Badan Permusyawaratan Desa											
					Jumlah Dokumen Fasilitasi dalam rangka Pelaksanaan Tugas dan Fungsi Badan Permusyawaratan Desa		1 Dokumen	1.166.000,00	Kab. Purworejo, Bagelen, Semua Kel/Desa	DANA ALOKASI UMUM (DAU)	-	-	Masyarakat		7.970.000,00	KECAMATAN BAGELEN
7	01	06	2.01	0008	Rekomendasi Pengangkatan dan Pemberhentian Perangkat Desa											
					Jumlah Dokumen Rekomendasi Pengangkatan dan Pemberhentian Perangkat Desa		1 Dokumen	310.000,00	Kab. Purworejo, Bagelen, Semua Kel/Desa	DANA ALOKASI UMUM (DAU)	-	-	Masyarakat		2.375.000,00	KECAMATAN BAGELEN
							J U M L A H	2.407.367.935,00							2.598.080.406,00	

KECAMATAN KALIGESING KABUPATEN PURWOREJO
TAHUN 2026

No	Kode	Urusan / Bidang Urusan / Program / Kegiatan / Sub Kegiatan	Indikator Program / Kegiatan / Sub Kegiatan	Target Akhir Periode Renstra OPD	Realisasi Capaian RENJA OPD Tahun 2024	Prakiraan Capaian Target RENJA OPD Tahun 2025	Capaian Kinerja Dan Kerangka Pendanaan					Kelompok Sasaran	Prakiraan Maju Rencana Tahun 2027		Perangkat Daerah Penanggung Jawab	
							Target 2026	Pagu Indikatif (Rp)	Lokasi	Sumber Dana	Prioritas		Target	Pagu Indikatif (Rp)		
											Nasional					Daerah
1	2	3	4	5	6	7	8	9	10	11	12	13	14	15	16	17
		KECAMATAN KALIGESING						2.243.757.780,00							2.434.750.000,00	
7		UNSUR KEWILAYAHAN						2.243.757.780,00							2.434.750.000,00	
7	01	KECAMATAN						2.243.757.780,00							2.434.750.000,00	
1	7	01	01					2.158.042.880,00						100 %	2.065.250.000,00	
		PROGRAM PENUNJANG URUSAN PEMERINTAHAN DAERAH KABUPATEN/KOTA	Presentase Pelaksanaan Penunjuang Urusan Pemerintahan Daerah Kabupaten	100 %				100 %								
7	01	01	2.01					3 Dokumen	800.000,00				Aparatur	-	5.875.000,00	
		Perencanaan, Penganggaran, dan Evaluasi Kinerja Perangkat Daerah	Jumlah Dokumen Perencanaan, Penganggaran, dan Evaluasi Kinerja Perangkat Daerah	-				3 Dokumen	800.000,00				Aparatur	-	5.875.000,00	
7	01	01	2.01	0001												
		Penyusunan Dokumen Perencanaan Perangkat Daerah	Jumlah Dokumen Perencanaan Perangkat Daerah					23 Dokumen	250.000,00	Kab. Purworejo, Kaligesing, Semua Kel/Desa	DANA ALOKASI UMUM (DAU)	-	-	Aparatur	2.500.000,00	KECAMATAN KALIGESING
7	01	01	2.01	0007												
		Evaluasi Kinerja Perangkat Daerah	Jumlah Laporan Evaluasi Kinerja Perangkat Daerah					22 Laporan	300.000,00	Kab. Purworejo, Semua Kecamatan, Semua Kel/Desa	DANA ALOKASI UMUM (DAU)	-	-	Aparatur	2.500.000,00	KECAMATAN KALIGESING
7	01	01	2.01	0008												
		Penyelenggaraan Walidata Pendukung Statistik Sektoral Daerah	Jumlah Dokumen Hasil Penyelenggaraan Walidata Pendukung Statistik Sektoral Daerah					1 Dokumen	250.000,00	Kab. Purworejo, Kaligesing, Semua Kel/Desa	DANA ALOKASI UMUM (DAU)	-	-	Aparatur	875.000,00	KECAMATAN KALIGESING
7	01	01	2.02													
		Administrasi Keuangan Perangkat Daerah	Presentase Layanan Administrasi Keuangan Perangkat Daerah	-				100 %	1.988.955.880,00				Aparatur	-	1.602.000.000,00	
7	01	01	2.02	0001												
		Penyediaan Gaji dan Tunjangan ASN	Jumlah Orang yang Menerima Gaji dan Tunjangan ASN					22 Orang/bulan	1.988.705.880,00	Kab. Purworejo, Kaligesing, Semua Kel/Desa	PENDAPATAN ASLI DAERAH (PAD), DANA ALOKASI UMUM (DAU), DAU TAMBAHAN DUKUNGAN PENDANAAN ATAS KEBIJAKAN PENGGAJIAN PEGAWAI PEMERINTAH DENGAN PERJANJIAN KERJA	-	-	Aparatur	1.600.000.000,00	KECAMATAN KALIGESING
7	01	01	2.02	0007												
		Koordinasi dan Penyusunan Laporan Keuangan Bulanan/ Triwulanan/ Semesteran SKPD	Jumlah Laporan Keuangan Bulanan/ Triwulanan/ Semesteran SKPD dan Laporan Koordinasi Penyusunan Laporan Keuangan Bulanan/Triwulanan/Semesteran SKPD					44 Laporan	250.000,00	Kab. Purworejo, Kaligesing, Semua Kel/Desa	DANA ALOKASI UMUM (DAU)	-	-	Aparatur	2.000.000,00	KECAMATAN KALIGESING
7	01	01	2.03													
		Administrasi Barang Milik Daerah pada Perangkat Daerah	Persentase Layanan Administrasi Pendapatan Daerah Kewenangan Perangkat Daerah	-				100 %	250.000,00				Aparatur	-	875.000,00	
7	01	01	2.03	0006												
		Penatausahaan Barang Milik Daerah pada SKPD	Jumlah Laporan Penatausahaan Barang Milik Daerah pada SKPD					11 Laporan	250.000,00	Kab. Purworejo, Kaligesing, Semua Kel/Desa	DANA ALOKASI UMUM (DAU)	-	-	Aparatur	875.000,00	KECAMATAN KALIGESING
7	01	01	2.04													
		Administrasi Pendapatan Daerah Kewenangan Perangkat Daerah	Persentase Layanan Administrasi Pendapatan Daerah Kewenangan Perangkat Daerah	-				100 %	250.000,00				Aparatur	-	3.000.000,00	
7	01	01	2.04	0007												
		Pelaporan Pengelolaan Retribusi Daerah	Jumlah Laporan Pengelolaan Retribusi Daerah					1 Dokumen	250.000,00	Kab. Purworejo, Kaligesing, Semua Kel/Desa	DANA ALOKASI UMUM (DAU)	-	-	Aparatur	3.000.000,00	KECAMATAN KALIGESING
7	01	01	2.06													
		Administrasi Umum Perangkat Daerah	Persentase Layanan Administrasi Umum Perangkat Daerah	-				100 %	46.746.100,00				Aparatur	-	151.500.000,00	
7	01	01	2.06	0001												
		Penyediaan Komponen Instalasi	Jumlah Paket Komponen Instalasi Listrik/Penerangan Bangunan Kantor yang Disediakan					1 Paket	4.834.000,00	Kab. Purworejo, Kaligesing, Semua Kel/Desa	DANA ALOKASI UMUM (DAU)	-	-	Aparatur	20.000.000,00	KECAMATAN KALIGESING
7	01	01	2.06	0003												
		Penyediaan Peralatan Rumah Tangga														

No	Kode	Usuran / Bidang Usuran / Program / Kegiatan / Sub Kegiatan	Indikator Program / Kegiatan / Sub Kegiatan	Target Akhir Periode Renstra OPD	Realisasi Capaian RENJA OPD Tahun 2024	Prakiraan Capaian Target RENJA OPD Tahun 2025	Capaian Kinerja Dan Kerangka Pendanaan						Kelompok Sasaran	Prakiraan Maju Rencana Tahun 2027		Perangkat Daerah Penanggung Jawab
							Target 2026	Pagu Indikatif (Rp)	Lokasi	Sumber Dana	Prioritas			Target	Pagu Indikatif (Rp)	
											Nasional	Daerah				
1	2	3	4	5	6	7	8	9	10	11	12	13	14	15	16	17
			Jumlah Paket Peralatan Rumah Tangga yang Disediakan				1 Paket	8.104.700,00	Kab. Purworejo, Kaligesing, Semua Kel/Desa	DANA ALOKASI UMUM (DAU)	-	-	Aparatur		18.500.000,00	KECAMATAN KALIGESING
7	01	01	2.06	0004	Penyediaan Bahan Logistik Kantor											
			Jumlah Paket Bahan Logistik Kantor yang Disediakan				1 Paket	16.262.400,00	Kab. Purworejo, Kaligesing, Semua Kel/Desa	DANA ALOKASI UMUM (DAU)	-	-	Aparatur		30.000.000,00	KECAMATAN KALIGESING
7	01	01	2.06	0005	Penyediaan Barang Cetak dan Penggandaan											
			Jumlah Paket Barang Cetak dan Penggandaan yang Disediakan				1 Paket	2.912.000,00	Kab. Purworejo, Kaligesing, Semua Kel/Desa	DANA ALOKASI UMUM (DAU)	-	-	Aparatur		10.000.000,00	KECAMATAN KALIGESING
7	01	01	2.06	0007	Penyediaan Bahan/Material											
			Jumlah Paket Bahan/Material yang Disediakan				1 Paket	9.253.000,00	Kab. Purworejo, Kaligesing, Semua Kel/Desa	DANA ALOKASI UMUM (DAU)	-	-	Aparatur		28.000.000,00	KECAMATAN KALIGESING
7	01	01	2.06	0009	Penyelenggaraan Rapat Koordinasi dan Konsultasi SKPD											
			Jumlah Laporan Penyelenggaraan Rapat Koordinasi dan Konsultasi SKPD				12 Laporan	5.380.000,00	Kab. Purworejo, Kaligesing, Semua Kel/Desa	DANA ALOKASI UMUM (DAU)	-	-	Aparatur		45.000.000,00	KECAMATAN KALIGESING
7	01	01	2.07		Pengadaan Barang Milik Daerah Penunjang Urusan Pemerintah Daerah	-										
			Barang Milik Daerah (BMD) Penunjang Urusan Pemerintah Daerah yang Diadakan				2 Jenis	0,00			-	-	Aparatur	-	95.000.000,00	
7	01	01	2.07	0005	Pengadaan Mebel											
			Jumlah Paket Mebel yang Disediakan				75 Unit	0,00	Kab. Purworejo, Kaligesing, Semua Kel/Desa	DANA ALOKASI UMUM (DAU)	-	-	Aparatur		50.000.000,00	KECAMATAN KALIGESING
7	01	01	2.07	0006	Pengadaan Peralatan dan Mesin Lainnya											
			Jumlah Unit Peralatan dan Mesin Lainnya yang Disediakan				3 Unit	0,00	Kab. Purworejo, Kaligesing, Semua Kel/Desa	DANA ALOKASI UMUM (DAU)	-	-	Aparatur		45.000.000,00	KECAMATAN KALIGESING
7	01	01	2.08		Penyediaan Jasa Penunjang Urusan Pemerintahan Daerah	-										
			Jumlah Laporan Penyediaan Jasa Penunjang Urusan Pemerintahan Daerah				2 Laporan	54.208.900,00			-	-	Aparatur	-	80.000.000,00	
7	01	01	2.08	0002	Penyediaan Jasa Komunikasi, Sumber Daya Air dan Listrik											
			Jumlah Laporan Penyediaan Jasa Komunikasi, Sumber Daya Air dan Listrik yang Disediakan				12 Laporan	24.998.500,00	Kab. Purworejo, Kaligesing, Semua Kel/Desa	DANA ALOKASI UMUM (DAU)	-	-	Aparatur		35.000.000,00	KECAMATAN KALIGESING
7	01	01	2.08	0004	Penyediaan Jasa Pelayanan Umum Kantor											
			Jumlah Laporan Penyediaan Jasa Pelayanan Umum Kantor yang Disediakan				12 Laporan	29.210.400,00	Kab. Purworejo, Kaligesing, Semua Kel/Desa	DANA ALOKASI UMUM (DAU)	-	-	Aparatur		45.000.000,00	KECAMATAN KALIGESING
7	01	01	2.09		Pemeliharaan Barang Milik Daerah Penunjang Urusan Pemerintahan Daerah	-										
			Barang Milik Daerah (BMD) Penunjang Urusan Pemerintah Daerah yang Dipelihara				4 Jenis	66.832.000,00			-	-	Aparatur	-	127.000.000,00	
7	01	01	2.09	0002	Penyediaan Jasa Pemeliharaan, Biaya Pemeliharaan, Pajak dan Perizinan Kendaraan Dinas Operasional atau Lapangan											
			Jumlah Kendaraan Dinas Operasional atau Lapangan yang Dipelihara dan dibayarkan Pajak dan Perizinannya				9 Unit	42.780.000,00	Kab. Purworejo, Kaligesing, Semua Kel/Desa	DANA ALOKASI UMUM (DAU)	-	-	Aparatur		54.000.000,00	KECAMATAN KALIGESING
7	01	01	2.09	0006	Pemeliharaan Peralatan dan Mesin Lainnya											
			Jumlah Peralatan dan Mesin Lainnya yang Dipelihara				15 Unit	8.760.000,00	Kab. Purworejo, Kaligesing, Semua Kel/Desa	DANA ALOKASI UMUM (DAU)	-	-	Aparatur		23.000.000,00	KECAMATAN KALIGESING
7	01	01	2.09	0009	Pemeliharaan/Rehabilitasi Gedung Kantor dan Bangunan Lainnya											
			Jumlah Gedung Kantor dan Bangunan Lainnya yang Dipelihara/Direhabilitasi				1 Unit	8.650.000,00	Kab. Purworejo, Kaligesing, Semua Kel/Desa	DANA ALOKASI UMUM (DAU)	-	-	Aparatur		25.000.000,00	KECAMATAN KALIGESING
7	01	01	2.09	0010	Pemeliharaan/Rehabilitasi Sarana dan Prasarana Gedung Kantor atau Bangunan Lainnya											
			Jumlah Sarana dan Prasarana Gedung Kantor atau Bangunan Lainnya yang Dipelihara/Direhabilitasi				11 Unit	6.642.000,00	Kab. Purworejo, Kaligesing, Semua Kel/Desa	DANA ALOKASI UMUM (DAU)	-	-	Aparatur		25.000.000,00	KECAMATAN KALIGESING
2	7	01	02		PROGRAM PENYELENGGARAAN PEMERINTAHAN DAN PELAYANAN PUBLIK	100 %								100 %	23.500.000,00	
			Persentase Penyelenggaraan Pemerintahan dan Pelayanan Publik				100 %	10.190.000,00								

No	Kode	Usuran / Bidang Usuran / Program / Kegiatan / Sub Kegiatan	Indikator Program / Kegiatan / Sub Kegiatan	Target Akhir Periode Renstra OPD	Realisasi Capaian RENJA OPD Tahun 2024	Prakiraan Capaian Target RENJA OPD Tahun 2025	Capaian Kinerja Dan Kerangka Pendanaan						Kelompok Sasaran	Prakiraan Maju Rencana Tahun 2027		Perangkat Daerah Penanggung Jawab	
							Target 2026	Pagu Indikatif (Rp)	Lokasi	Sumber Dana	Prioritas			Target	Pagu Indikatif (Rp)		
											Nasional	Daerah					
1	2	3	4	5	6	7	8	9	10	11	12	13	14	15	16	17	
7	01	02	2.01	Koordinasi Penyelenggaraan Kegiatan Pemerintahan di Tingkat Kecamatan	Hasil Koordinasi Penyelenggaraan Kegiatan Pemerintahan di Tingkat Kecamatan	100%	1 Dokumen	6.265.000,00				-	-	Masyarakat	100%	15.000.000,00	
7	01	02	2.01	0001	Koordinasi/Sinergi Perencanaan dan Pelaksanaan Kegiatan Pemerintahan dengan Perangkat Daerah dan Instansi Vertikal Terkait	Jumlah Laporan Koordinasi/Sinergi Perencanaan dan Pelaksanaan Kegiatan Pemerintahan dengan Perangkat Daerah dan Instansi Vertikal Terkait	1 Laporan	6.265.000,00	Kab. Purworejo, Kaligesing, Semua Kel/Desa	DANA ALOKASI UMUM (DAU)	-	-	Masyarakat		15.000.000,00	KECAMATAN KALIGESING	
7	01	02	2.02	Penyelenggaraan Urusan Pemerintahan yang Tidak Dilaksanakan oleh Unit Kerja Perangkat Daerah yang Ada di Kecamatan	Hasil Penyelenggaraan Urusan Pemerintahan yang Tidak Dilaksanakan oleh Unit Kerja Perangkat Daerah yang Ada di Kecamatan	-	1 Dokumen	3.925.000,00				-	-	Masyarakat	-	8.500.000,00	
7	01	02	2.02	0003	Peningkatan Efektifitas Pelaksanaan Pelayanan kepada Masyarakat di Wilayah Kecamatan	Jumlah Laporan Peningkatan Efektifitas Pelaksanaan Pelayanan kepada Masyarakat di Wilayah Kecamatan	1 Laporan	3.925.000,00	Kab. Purworejo, Kaligesing, Semua Kel/Desa	DANA ALOKASI UMUM (DAU)	-	-	Masyarakat		8.500.000,00	KECAMATAN KALIGESING	
3	7	01	03	PROGRAM PEMBERDAYAAN MASYARAKAT DESA DAN KELURAHAN	Persentase Penyelenggaraan Pemberdayaan Masyarakat Desa/Kelurahan	100 %	100 %	33.105.900,00						100 %	117.000.000,00		
7	01	03	2.01	Koordinasi Kegiatan Pemberdayaan Desa	Hasil Koordinasi Kegiatan Pemberdayaan Desa	-	2 Dokumen	33.105.900,00				-	-	Masyarakat	-	117.000.000,00	
7	01	03	2.01	0001	Peningkatan Partisipasi Masyarakat dalam Forum Musyawarah Perencanaan Pembangunan di Desa	Jumlah Lembaga Kemasyarakatan yang Berpartisipasi dalam Forum Musyawarah Perencanaan Pembangunan di Desa	4 Lembaga Kemasyarakatan	10.705.900,00	Kab. Purworejo, Kaligesing, Semua Kel/Desa	DANA ALOKASI UMUM (DAU)	-	-	Masyarakat		21.000.000,00	KECAMATAN KALIGESING	
7	01	03	2.01	0003	Peningkatan Efektifitas Kegiatan Pemberdayaan Masyarakat di Wilayah Kecamatan	Jumlah Laporan Peningkatan Efektifitas Kegiatan Pemberdayaan Masyarakat di Wilayah Kecamatan	1 Laporan	22.400.000,00	Kab. Purworejo, Kaligesing, Semua Kel/Desa	DANA ALOKASI UMUM (DAU)	-	-	Masyarakat		96.000.000,00	KECAMATAN KALIGESING	
4	7	01	04	PROGRAM KOORDINASI KETENTERAMAN DAN KETERTIBAN UMUM	Persentase Penyelenggaraan Koordinasi Ketenteraman dan Ketertibam Umum	100 %	100 %	13.863.000,00						100 %	67.000.000,00		
7	01	04	2.01	Koordinasi Upaya Penyelenggaraan Ketenteraman dan Ketertiban Umum	Hasil Koordinasi Upaya Penyelenggaraan Ketenteraman dan Ketertiban Umum	-	2 Dokumen	13.863.000,00				-	-	Masyarakat	-	67.000.000,00	
7	01	04	2.01	0001	Sinergitas dengan Kepolisian Negara Republik Indonesia, Tentara Nasional Indonesia dan Instansi Vertikal di Wilayah Kecamatan	Jumlah Laporan Hasil Sinergitas dengan Kepolisian Negara Republik Indonesia, Tentara Nasional Indonesia dan Instansi Vertikal di Wilayah Kecamatan	1 Laporan	8.943.000,00	Kab. Purworejo, Kaligesing, Semua Kel/Desa	DANA ALOKASI UMUM (DAU)	-	-	Masyarakat		45.000.000,00	KECAMATAN KALIGESING	
7	01	04	2.01	0002	Harmonisasi Hubungan dengan Tokoh Agama dan Tokoh Masyarakat	Jumlah Laporan Pelaksanaan Harmonisasi Hubungan dengan Tokoh Agama dan Tokoh Masyarakat	1 Laporan	4.920.000,00	Kab. Purworejo, Kaligesing, Semua Kel/Desa	DANA ALOKASI UMUM (DAU)	-	-	Masyarakat		22.000.000,00	KECAMATAN KALIGESING	
5	7	01	05	PROGRAM PENYELENGGARAAN URUSAN PEMERINTAHAN UMUM	Persentase Penyelenggaraan Urusan Pemerintahan Umum	100 %	100 %	14.560.000,00						100 %	35.500.000,00		
7	01	05	2.01	Penyelenggaraan Urusan Pemerintahan Umum Sesuai Penugasan Kepala Daerah	Hasil Penyelenggaraan Urusan Pemerintahan Umum sesuai Penugasan Kepala Daerah	-	1 Dokumen	14.560.000,00				-	-	Masyarakat	-	35.500.000,00	
7	01	05	2.01	0008	Pelaksanaan Tugas Forum Koordinasi Pimpinan di Kecamatan	Jumlah Dokumen Tugas Forum Koordinasi Pimpinan di Kecamatan	1 Dokumen	14.560.000,00	Kab. Purworejo, Kaligesing, Semua Kel/Desa	DANA ALOKASI UMUM (DAU)	-	-	Masyarakat		35.500.000,00	KECAMATAN KALIGESING	
6	7	01	06	PROGRAM PEMBINAAN DAN PENGAWASAN PEMERINTAHAN DESA	Persentase Pembinaan dan Pengawasan Pemerintahan Desa	100 %	100 %	13.996.000,00						100 %	126.500.000,00		

No	Kode	Urusan / Bidang Urusan / Program / Kegiatan / Sub Kegiatan	Indikator Program / Kegiatan / Sub Kegiatan	Target Akhir Periode Renstra OPD	Realisasi Capaian RENJA OPD Tahun 2024	Prakiraan Capaian Target RENJA OPD Tahun 2025	Capaian Kinerja Dan Kerangka Pendanaan						Kelompok Sasaran	Prakiraan Maju Rencana Tahun 2027		Perangkat Daerah Penanggung Jawab
							Target 2026	Pagu Indikatif (Rp)	Lokasi	Sumber Dana	Prioritas			Target	Pagu Indikatif (Rp)	
											Nasional	Daerah				
1	2	3	4	5	6	7	8	9	10	11	12	13	14	15	16	17
7	01	06	2.01				6 Dokumen	13.996.000,00			-	-	Masyarakat	-	126.500.000,00	
7	01	06	2.01	0002												
							1 Dokumen	1.375.000,00	Kab. Purworejo, Kaligesing, Semua Kel/Desa	DANA ALOKASI UMUM (DAU)	-	-	Masyarakat		15.000.000,00	KECAMATAN KALIGESING
7	01	06	2.01	0003												
							1 Dokumen	2.250.000,00	Kab. Purworejo, Kaligesing, Semua Kel/Desa	DANA ALOKASI UMUM (DAU)	-	-	Masyarakat		18.000.000,00	KECAMATAN KALIGESING
7	01	06	2.01	0005												
							1 Dokumen	5.400.000,00	Kab. Purworejo, Kaligesing, Semua Kel/Desa	DANA ALOKASI UMUM (DAU)	-	-	Masyarakat		51.000.000,00	KECAMATAN KALIGESING
7	01	06	2.01	0006												
							1 Dokumen	2.250.000,00	Kab. Purworejo, Kaligesing, Semua Kel/Desa	DANA ALOKASI UMUM (DAU)	-	-	Masyarakat		17.500.000,00	KECAMATAN KALIGESING
7	01	06	2.01	0007												
							1 Dokumen	1.596.000,00	Kab. Purworejo, Kaligesing, Semua Kel/Desa	DANA ALOKASI UMUM (DAU)	-	-	Masyarakat		9.500.000,00	KECAMATAN KALIGESING
7	01	06	2.01	0008												
							1 Dokumen	1.125.000,00	Kab. Purworejo, Kaligesing, Semua Kel/Desa	DANA ALOKASI UMUM (DAU)	-	-	Masyarakat		15.500.000,00	KECAMATAN KALIGESING
							J U M L A H	2.243.757.780,00							2.434.750.000,00	

KECAMATAN PURWOREJO KABUPATEN PURWOREJO
TAHUN 2026

No	Kode	Urusan / Bidang Urusan / Program / Kegiatan / Sub Kegiatan	Indikator Program / Kegiatan / Sub Kegiatan	Target Akhir Periode Renstra OPD	Realisasi Capaian RENJA OPD Tahun 2024	Prakiraan Capaian Target RENJA OPD Tahun 2025	Capaian Kinerja Dan Kerangka Pendanaan					Kelompok Sasaran	Prakiraan Maju Rencana Tahun 2027		Perangkat Daerah Penanggung Jawab	
							Target 2026	Pagu Indikatif (Rp)	Lokasi	Sumber Dana	Prioritas		Target	Pagu Indikatif (Rp)		
											Nasional					Daerah
1	2	3	4	5	6	7	8	9	10	11	12	13	14	15	16	17
		KECAMATAN PURWOREJO						13.332.804.697,93							23.773.900.000,00	
		UNSUR KEWILAYAHAN						13.332.804.697,93							23.773.900.000,00	
	7 01	KECAMATAN						13.332.804.697,93							23.773.900.000,00	
1	7 01 01	PROGRAM PENUNJANG URUSAN PEMERINTAHAN DAERAH KABUPATEN/KOTA	Presentase Pelaksanaan Penunjuang Urusan Pemerintahan Daerah Kabupaten	-			100 %	13.184.812.497,93						-	12.610.700.000,00	
	7 01 01 2.01	Perencanaan, Penganggaran, dan Evaluasi Kinerja Perangkat Daerah	Jumlah Dokumen Perencanaan, Penganggaran, dan Evaluasi Kinerja Perangkat Daerah	-			7 Dokumen	7.282.800,00					Aparatur	-	17.500.000,00	
	7 01 01 2.01 0001	Penyusunan Dokumen Perencanaan Perangkat Daerah	Jumlah Dokumen Perencanaan Perangkat Daerah				22 Dokumen	5.954.000,00	Kab. Purworejo, Purworejo, Semua Kel/Desa	DANA ALOKASI UMUM (DAU)	-	-	Aparatur		14.000.000,00	KECAMATAN PURWOREJO
	7 01 01 2.01 0007	Evaluasi Kinerja Perangkat Daerah	Jumlah Laporan Evaluasi Kinerja Perangkat Daerah				22 Laporan	1.328.800,00	Kab. Purworejo, Purworejo, Semua Kel/Desa	DANA ALOKASI UMUM (DAU)	-	-	Aparatur		3.500.000,00	KECAMATAN PURWOREJO
	7 01 01 2.02	Administrasi Keuangan Perangkat Daerah	Presentase Layanan Administrasi Keuangan Perangkat Daerah	-			100 %	12.036.604.897,93					Aparatur	-	11.020.500.000,00	
	7 01 01 2.02 0001	Penyediaan Gaji dan Tunjangan ASN	Jumlah Orang yang Menerima Gaji dan Tunjangan ASN				115 Orang/bulan	12.035.071.897,93	Kab. Purworejo, Purworejo, Semua Kel/Desa	PENDAPATAN ASLI DAERAH (PAD), DANA ALOKASI UMUM (DAU), DAU TAMBAHAN DUKUNGAN PENDANAAN ATAS KEBIJAKAN PENGGAJIAN PEGAWAI PEMERINTAH DENGAN PERJANJIAN KERJA	-	-	Aparatur		11.000.000.000,00	KECAMATAN PURWOREJO
	7 01 01 2.02 0007	Koordinasi dan Penyusunan Laporan Keuangan Bulanan/ Triwulanan/ Semesteran SKPD	Jumlah Laporan Keuangan Bulanan/ Triwulanan/ Semesteran SKPD dan Laporan Koordinasi Penyusunan Laporan Keuangan Bulanan/Triwulanan/Semesteran SKPD				26 Laporan	1.533.000,00	Kab. Purworejo, Purworejo, Semua Kel/Desa	DANA ALOKASI UMUM (DAU)	-	-	Aparatur		20.500.000,00	KECAMATAN PURWOREJO
	7 01 01 2.04	Administrasi Pendapatan Daerah Kewenangan Perangkat Daerah	Persentase Layanan Administrasi Pendapatan Daerah Kewenangan Perangkat Daerah	-			100 %	1.034.000,00					Aparatur	-	7.200.000,00	
	7 01 01 2.04 0007	Pelaporan Pengelolaan Retribusi Daerah	Jumlah Laporan Pengelolaan Retribusi Daerah				1 Dokumen	1.034.000,00	Kab. Purworejo, Purworejo, Semua Kel/Desa	DANA ALOKASI UMUM (DAU)	-	-	Aparatur		7.200.000,00	KECAMATAN PURWOREJO
	7 01 01 2.05	Administrasi Kepegawaian Perangkat Daerah	Persentase Layanan Administrasi Kepegawaian Perangkat Daerah	-			100 %	489.000,00					Aparatur	-	3.500.000,00	
	7 01 01 2.05 0003	Pendataan dan Pengolahan Administrasi Kepegawaian	Jumlah Dokumen Pendataan dan Pengolahan Administrasi Kepegawaian				1 Dokumen	489.000,00	Kab. Purworejo, Purworejo, Semua Kel/Desa	DANA ALOKASI UMUM (DAU)	-	-	Aparatur		3.500.000,00	KECAMATAN PURWOREJO
	7 01 01 2.06	Administrasi Umum Perangkat Daerah	Persentase Layanan Administrasi Umum Perangkat Daerah	-			100 %	277.685.100,00					Aparatur	-	501.000.000,00	
	7 01 01 2.06 0001	Penyediaan Komponen Instalasi	Jumlah Paket Komponen Instalasi Listrik/Penerangan Bangunan Kantor yang Disediakan				15 Paket	23.817.400,00	Kab. Purworejo, Purworejo, Semua Kel/Desa	DANA ALOKASI UMUM (DAU)	-	-	Aparatur		28.000.000,00	KECAMATAN PURWOREJO
	7 01 01 2.06 0003	Penyediaan Peralatan Rumah Tangga	Jumlah Paket Peralatan Rumah Tangga yang Disediakan				15 Paket	44.532.800,00	Kab. Purworejo, Purworejo, Semua Kel/Desa	DANA ALOKASI UMUM (DAU)	-	-	Aparatur		47.500.000,00	KECAMATAN PURWOREJO
	7 01 01 2.06 0004	Penyediaan Bahan Logistik Kantor														

No	Kode	Usuran / Bidang Usuran / Program / Kegiatan / Sub Kegiatan	Indikator Program / Kegiatan / Sub Kegiatan	Target Akhir Periode Renstra OPD	Realisasi Capaian RENJA OPD Tahun 2024	Prakiraan Capaian Target RENJA OPD Tahun 2025	Capaian Kinerja Dan Kerangka Pendanaan						Kelompok Sasaran	Prakiraan Maju Rencana Tahun 2027		Perangkat Daerah Penanggung Jawab
							Target 2026	Pagu Indikatif (Rp)	Lokasi	Sumber Dana	Prioritas			Target	Pagu Indikatif (Rp)	
											Nasional	Daerah				
1	2	3	4	5	6	7	8	9	10	11	12	13	14	15	16	17
			Jumlah Paket Bahan Logistik Kantor yang Disediakan				15 Paket	96.096.000,00	Kab. Purworejo, Purworejo, Semua Kel/Desa	DANA ALOKASI UMUM (DAU)	-	-	Aparatur		150.000.000,00	KECAMATAN PURWOREJO
7	01	01	2.06	0005	Penyediaan Barang Cetak dan Penggandaan											
			Jumlah Paket Barang Cetak dan Penggandaan yang Disediakan				15 Paket	13.622.400,00	Kab. Purworejo, Purworejo, Semua Kel/Desa	DANA ALOKASI UMUM (DAU)	-	-	Aparatur		65.000.000,00	KECAMATAN PURWOREJO
7	01	01	2.06	0007	Penyediaan Bahan/Material											
			Jumlah Paket Bahan/Material yang Disediakan				15 Paket	80.646.500,00	Kab. Purworejo, Purworejo, Semua Kel/Desa	DANA ALOKASI UMUM (DAU)	-	-	Aparatur		124.000.000,00	KECAMATAN PURWOREJO
7	01	01	2.06	0009	Penyelenggaraan Rapat Koordinasi dan Konsultasi SKPD											
			Jumlah Laporan Penyelenggaraan Rapat Koordinasi dan Konsultasi SKPD				15 Laporan	18.520.000,00	Kab. Purworejo, Purworejo, Semua Kel/Desa	DANA ALOKASI UMUM (DAU)	-	-	Aparatur		76.000.000,00	KECAMATAN PURWOREJO
7	01	01	2.06	0010	Penatausahaan Arsip Dinamis pada SKPD											
			Jumlah Dokumen Penatausahaan Arsip Dinamis pada SKPD				1 Dokumen	450.000,00	Kab. Purworejo, Purworejo, Semua Kel/Desa	DANA ALOKASI UMUM (DAU)	-	-	Aparatur		10.500.000,00	KECAMATAN PURWOREJO
7	01	01	2.08		Penyediaan Jasa Penunjang Usuran Pemerintahan Daerah											
			Jumlah Laporan Penyediaan Jasa Penunjang Usuran Pemerintahan Daerah			-	3 Laporan	604.241.700,00			-	-	Aparatur	-	565.000.000,00	
7	01	01	2.08	0002	Penyediaan Jasa Komunikasi, Sumber Daya Air dan Listrik											
			Jumlah Laporan Penyediaan Jasa Komunikasi, Sumber Daya Air dan Listrik yang Disediakan				12 Laporan	121.599.300,00	Kab. Purworejo, Purworejo, Semua Kel/Desa	DANA ALOKASI UMUM (DAU)	-	-	Aparatur		115.000.000,00	KECAMATAN PURWOREJO
7	01	01	2.08	0004	Penyediaan Jasa Pelayanan Umum Kantor											
			Jumlah Laporan Penyediaan Jasa Pelayanan Umum Kantor yang Disediakan				12 Laporan	482.642.400,00	Kab. Purworejo, Purworejo, Semua Kel/Desa	DANA ALOKASI UMUM (DAU)	-	-	Aparatur		450.000.000,00	KECAMATAN PURWOREJO
7	01	01	2.09		Pemeliharaan Barang Milik Daerah Penunjang Usuran Pemerintahan Daerah											
			Barang Milik Daerah (BMD) Penunjang Usuran Pemerintah Daerah yang Diadakan			-	7 Jenis	257.475.000,00			-	-	Aparatur	-	496.000.000,00	
7	01	01	2.09	0001	Penyediaan Jasa Pemeliharaan, Biaya Pemeliharaan, dan Pajak Kendaraan Perorangan Dinas atau Kendaraan Dinas Jabatan											
			Jumlah Kendaraan Perorangan Dinas atau Kendaraan Dinas Jabatan yang Dipelihara dan Dibayarkan Pajaknya				1 Unit	35.560.000,00	Kab. Purworejo, Purworejo, Semua Kel/Desa	DANA ALOKASI UMUM (DAU)	-	-	Aparatur		39.000.000,00	KECAMATAN PURWOREJO
7	01	01	2.09	0002	Penyediaan Jasa Pemeliharaan, Biaya Pemeliharaan, Pajak dan Perizinan Kendaraan Dinas Operasional atau Lapangan											
			Jumlah Kendaraan Dinas Operasional atau Lapangan yang Dipelihara dan Dibayarkan Pajak dan Perizinannya				23 Unit	79.680.000,00	Kab. Purworejo, Purworejo, Semua Kel/Desa	DANA ALOKASI UMUM (DAU)	-	-	Aparatur		186.000.000,00	KECAMATAN PURWOREJO
7	01	01	2.09	0009	Pemeliharaan/Rehabilitasi Gedung Kantor dan Bangunan Lainnya											
			Jumlah Gedung Kantor dan Bangunan Lainnya yang Dipelihara/Direhabilitasi				15 Unit	87.495.000,00	Kab. Purworejo, Purworejo, Semua Kel/Desa	DANA ALOKASI UMUM (DAU)	-	-	Aparatur		230.000.000,00	KECAMATAN PURWOREJO
7	01	01	2.09	0010	Pemeliharaan/Rehabilitasi Sarana dan Prasarana Gedung Kantor atau Bangunan Lainnya											
			Jumlah Sarana dan Prasarana Gedung Kantor atau Bangunan Lainnya yang Dipelihara/Direhabilitasi				102 Unit	54.740.000,00	Kab. Purworejo, Purworejo, Semua Kel/Desa	DANA ALOKASI UMUM (DAU)	-	-	Aparatur		41.000.000,00	KECAMATAN PURWOREJO
2	7	01	02		PROGRAM PENYELENGGARAAN PEMERINTAHAN DAN PELAYANAN PUBLIK											
			Persentase penyelenggaraan pemerintahan dan pelayanan publik			-	100 %	7.145.400,00						-	244.000.000,00	
7	01	02	2.01		Koordinasi Penyelenggaraan Kegiatan Pemerintahan di Tingkat Kecamatan											
			Hasil Koordinasi Penyelenggaraan Kegiatan Pemerintahan di Tingkat Kecamatan			-	1 Dokumen	6.153.400,00			-	-	Masyarakat	-	54.000.000,00	
7	01	02	2.01	0002	Peningkatan Efektivitas Kegiatan Pemerintahan di Tingkat Kecamatan											
			Jumlah Dokumen Peningkatan Efektivitas Kegiatan Pemerintahan di Tingkat Kecamatan				4 Dokumen	6.153.400,00	Kab. Purworejo, Purworejo, Semua Kel/Desa	DANA ALOKASI UMUM (DAU)	-	-	Masyarakat		54.000.000,00	KECAMATAN PURWOREJO

No	Kode	Urusan / Bidang Urusan / Program / Kegiatan / Sub Kegiatan	Indikator Program / Kegiatan / Sub Kegiatan	Target Akhir Periode Renstra OPD	Realisasi Capaian RENJA OPD Tahun 2024	Prakiraan Capaian Target RENJA OPD Tahun 2025	Capaian Kinerja Dan Kerangka Pendanaan						Kelompok Sasaran	Prakiraan Maju Rencana Tahun 2027		Perangkat Daerah Penanggung Jawab
							Target 2026	Pagu Indikatif (Rp)	Lokasi	Sumber Dana	Prioritas			Target	Pagu Indikatif (Rp)	
											Nasional	Daerah				
1	2	3	4	5	6	7	8	9	10	11	12	13	14	15	16	17
7	01	02	2.02				1 Dokumen	992.000,00			-	-	Masyarakat	-	190.000.000,00	
7	01	02	2.02	0001	Perencanaan Kegiatan Pelayanan kepada Masyarakat di Kecamatan		2 Dokumen	992.000,00	Kab. Purworejo, Purworejo, Semua Kel/Desa	DANA ALOKASI UMUM (DAU)	-	-	Masyarakat	-	190.000.000,00	KECAMATAN PURWOREJO
3	7	01	03		PROGRAM PEMBERDAYAAN MASYARAKAT DESA DAN KELURAHAN	Persentase Penyelenggaraan Pemberdayaan Masyarakat Desa/Kelurahan	-	100 %	93.861.800,00					-	235.000.000,00	
7	01	03	2.01		Koordinasi Kegiatan Pemberdayaan Desa	Tersusunnya Dokumen Penyelenggaraan Urusan Pemerintahan yang Tidak Dilaksanakan oleh Unit Kerja Perangkat Daerah yang Ada di Kecamatan	-	1 Dokumen	36.746.800,00				Masyarakat	-	165.000.000,00	
7	01	03	2.01	0003	Peningkatan Efektifitas Kegiatan Pemberdayaan Masyarakat di Wilayah Kecamatan		6 Laporan	36.746.800,00	Kab. Purworejo, Purworejo, Semua Kel/Desa	DANA ALOKASI UMUM (DAU)	-	-	Masyarakat	-	165.000.000,00	KECAMATAN PURWOREJO
7	01	03	2.02		Kegiatan Pemberdayaan Kelurahan	Hasil Kegiatan Pemberdayaan Kelurahan	-	1 Dokumen	57.115.000,00				Masyarakat	-	70.000.000,00	
7	01	03	2.02	0001	Peningkatan Partisipasi Masyarakat dalam Forum Musyawarah Perencanaan Pembangunan di Kelurahan		14 Lembaga Kemasyarakatan	57.115.000,00	Kab. Purworejo, Purworejo, Semua Kel/Desa	DANA ALOKASI UMUM (DAU)	-	-	Masyarakat	-	70.000.000,00	KECAMATAN PURWOREJO
4	7	01	04		PROGRAM KOORDINASI KETENTRAMAN DAN KETERTIBAN UMUM	Persentase Penyelenggaraan Koordinasi Ketentraman dan Ketertiban Umum	-	100 %	2.100.000,00					-	10.525.000.000,00	
7	01	04	2.01		Koordinasi Upaya Penyelenggaraan Ketenteraman dan Ketertiban Umum	Hasil Koordinasi Upaya Penyelenggaraan Ketenteraman dan Ketertiban Umum	-	2 Laporan	2.100.000,00				Masyarakat	-	10.525.000.000,00	
7	01	04	2.01	0001	Sinergitas dengan Kepolisian Negara Republik Indonesia, Tentara Nasional Indonesia dan Instansi Vertikal di Wilayah Kecamatan		1 Laporan	1.050.000,00	Kab. Purworejo, Purworejo, Semua Kel/Desa	DANA ALOKASI UMUM (DAU)	-	-	Masyarakat	-	25.000.000,00	KECAMATAN PURWOREJO
7	01	04	2.01	0002	Harmonisasi Hubungan dengan Tokoh Agama dan Tokoh Masyarakat		1 Laporan	1.050.000,00	Kab. Purworejo, Purworejo, Semua Kel/Desa	DANA ALOKASI UMUM (DAU)	-	-	Masyarakat	-	10.500.000.000,00	KECAMATAN PURWOREJO
5	7	01	05		PROGRAM PENYELENGGARAAN URUSAN PEMERINTAHAN UMUM	Persentase Penyelenggaraan Urusan Pemerintahan Umum	-	100 %	17.508.000,00					-	50.000.000,00	
7	01	05	2.01		Penyelenggaraan Urusan Pemerintahan Umum Sesuai Penugasan Kepala Daerah	Hasil Penyelenggaraan Urusan Pemerintahan Umum sesuai Penugasan Kepala Daerah	-	2 Dokumen	17.508.000,00				Masyarakat	-	50.000.000,00	
7	01	05	2.01	0001	Pembinaan Wawasan Kebangsaan dan Ketahanan Nasional dalam rangka Memantapkan Pengamalan Pancasila, Pelaksanaan Undang-Undang Dasar Negara Republik Indonesia Tahun 1945, Pelestarian Bhinneka Tunggal Ika serta Pemertahanan dan Pemeliharaan Keutuhan Negara Kesatuan Republik Indonesia		130 Orang	7.308.000,00	Kab. Purworejo, Purworejo, Semua Kel/Desa	DANA ALOKASI UMUM (DAU)	-	-	Masyarakat	-	25.000.000,00	KECAMATAN PURWOREJO
7	01	05	2.01	0008	Pelaksanaan Tugas Forum Koordinasi Pimpinan di Kecamatan		1 Dokumen	10.200.000,00	Kab. Purworejo, Purworejo, Semua Kel/Desa	DANA ALOKASI UMUM (DAU)	-	-	Masyarakat	-	25.000.000,00	KECAMATAN PURWOREJO

No	Kode	Urusan / Bidang Urusan / Program / Kegiatan / Sub Kegiatan	Indikator Program / Kegiatan / Sub Kegiatan	Target Akhir Periode Renstra OPD	Realisasi Capaian RENJA OPD Tahun 2024	Prakiraan Capaian Target RENJA OPD Tahun 2025	Capaian Kinerja Dan Kerangka Pendanaan						Kelompok Sasaran	Prakiraan Maju Rencana Tahun 2027		Perangkat Daerah Penanggung Jawab
							Target 2026	Pagu Indikatif (Rp)	Lokasi	Sumber Dana	Prioritas			Target	Pagu Indikatif (Rp)	
											Nasional	Daerah				
1	2	3	4	5	6	7	8	9	10	11	12	13	14	15	16	17
6	7 01 06	PROGRAM PEMBINAAN DAN PENGAWASAN PEMERINTAHAN DESA	Presentase Pembinaan dan Pengawasan Pemerintahan Desa	-			100 %	27.377.000,00						-	109.200.000,00	
	7 01 06 2.01	Fasilitasi, Rekomendasi dan Koordinasi Pembinaan dan Pengawasan Pemerintahan Desa	Hasil Fasilitasi, Rekomendasi, dan Koordinasi Pembinaan dan Pengawasan Pemerintahan Desa	-			6 Dokumen	27.377.000,00			-	-	Masyarakat	-	109.200.000,00	
	7 01 06 2.01 0002	Fasilitasi Administrasi Tata Pemerintahan Desa	Jumlah Dokumen yang Difasilitasi dalam rangka Administrasi Tata Pemerintahan Desa				1 Dokumen	534.000,00	Kab. Purworejo, Purworejo, Semua Kel/Desa	DANA ALOKASI UMUM (DAU)	-	-	Masyarakat		1.700.000,00	KECAMATAN PURWOREJO
	7 01 06 2.01 0003	Fasilitasi Pengelolaan Keuangan Desa dan Pendayagunaan Aset Desa	Jumlah Dokumen yang Difasilitasi dalam rangka Pengelolaan Keuangan Desa dan Pendayagunaan Aset Desa				3 Dokumen	3.764.600,00	Kab. Purworejo, Purworejo, Semua Kel/Desa	DANA ALOKASI UMUM (DAU)	-	-	Masyarakat		22.000.000,00	KECAMATAN PURWOREJO
	7 01 06 2.01 0005	Fasilitasi Pelaksanaan Tugas Kepala Desa dan Perangkat Desa	Jumlah Dokumen Fasilitasi dalam rangka Pelaksanaan Tugas Kepala Desa dan Perangkat Desa				10 Dokumen	17.124.400,00	Kab. Purworejo, Purworejo, Semua Kel/Desa	DANA ALOKASI UMUM (DAU)	-	-	Masyarakat		55.000.000,00	KECAMATAN PURWOREJO
	7 01 06 2.01 0008	Rekomendasi Pengangkatan dan Pemberhentian Perangkat Desa	Jumlah Dokumen Rekomendasi Pengangkatan dan Pemberhentian Perangkat Desa				1 Dokumen	3.242.400,00	Kab. Purworejo, Purworejo, Semua Kel/Desa	DANA ALOKASI UMUM (DAU)	-	-	Masyarakat		6.500.000,00	KECAMATAN PURWOREJO
	7 01 06 2.01 0013	Fasilitasi Penyusunan Perencanaan Pembangunan Partisipatif	Jumlah Dokumen Fasilitasi dalam rangka Perencanaan Pembangunan Partisipatif				1 Dokumen	813.000,00	Kab. Purworejo, Purworejo, Semua Kel/Desa	DANA ALOKASI UMUM (DAU)	-	-	Masyarakat		7.000.000,00	KECAMATAN PURWOREJO
	7 01 06 2.01 0016	Fasilitasi Penyusunan Program dan Pelaksanaan Pemberdayaan Masyarakat Desa	Jumlah Dokumen Fasilitasi dalam rangka Program dan Pelaksanaan Pemberdayaan Masyarakat Desa				2 Dokumen	1.898.600,00	Kab. Purworejo, Purworejo, Semua Kel/Desa	DANA ALOKASI UMUM (DAU)	-	-	Masyarakat		17.000.000,00	KECAMATAN PURWOREJO
		KELURAHAN PURWOREJO						915.580.200,00							1.126.500.000,00	
		UNSUR KEWILAYAHAN						915.580.200,00							1.126.500.000,00	
		KECAMATAN						915.580.200,00							1.126.500.000,00	
7	7 01 03	PROGRAM PEMBERDAYAAN MASYARAKAT DESA DAN KELURAHAN	Persentase Penyelenggaraan Pemberdayaan Masyarakat Desa/Kelurahan	-			100 %	915.580.200,00						-	1.126.500.000,00	
	7 01 03 2.02	Kegiatan Pemberdayaan Kelurahan	Hasil Kegiatan Pemberdayaan Kelurahan	-			2 Dokumen	915.580.200,00			-	-	Masyarakat	-	1.126.500.000,00	
	7 01 03 2.02 0002	Pembangunan Sarana dan Prasarana Kelurahan	Jumlah Sarana dan Prasarana Kelurahan yang Terbangun				4 Unit	481.000.000,00	Kab. Purworejo, Purworejo, Purworejo	DANA ALOKASI UMUM (DAU), DAU TAMBAHAN DUKUNGAN PENDANAAN KELURAHAN	-	-	Masyarakat		481.500.000,00	KELURAHAN PURWOREJO
	7 01 03 2.02 0003	Pemberdayaan Masyarakat di Kelurahan	Jumlah Pokmas dan Ormas yang Melaksanakan Pemberdayaan Masyarakat di Kelurahan				10 Pokmas / Ormas	434.580.200,00	Kab. Purworejo, Purworejo, Purworejo	DANA ALOKASI UMUM (DAU)	-	-	Masyarakat		645.000.000,00	KELURAHAN PURWOREJO
		KELURAHAN PANGENREJO						641.836.000,00							794.000.000,00	
		UNSUR KEWILAYAHAN						641.836.000,00							794.000.000,00	
		KECAMATAN						641.836.000,00							794.000.000,00	
8	7 01 03	PROGRAM PEMBERDAYAAN MASYARAKAT DESA DAN KELURAHAN	Persentase Penyelenggaraan Pemberdayaan Masyarakat Desa/Kelurahan	-			100 %	641.836.000,00						-	794.000.000,00	
	7 01 03 2.02	Kegiatan Pemberdayaan Kelurahan	Hasil Kegiatan Pemberdayaan Kelurahan	-			2 Dokumen	641.836.000,00			-	-	Masyarakat	-	794.000.000,00	
	7 01 03 2.02 0002	Pembangunan Sarana dan Prasarana Kelurahan														

No	Kode	Urusan / Bidang Urusan / Program / Kegiatan / Sub Kegiatan	Indikator Program / Kegiatan / Sub Kegiatan	Target Akhir Periode Renstra OPD	Realisasi Capaian RENJA OPD Tahun 2024	Prakiraan Capaian Target RENJA OPD Tahun 2025	Capaian Kinerja Dan Kerangka Pendanaan						Kelompok Sasaran	Prakiraan Maju Rencana Tahun 2027		Perangkat Daerah Penanggung Jawab	
							Target 2026	Pagu Indikatif (Rp)	Lokasi	Sumber Dana	Prioritas			Target	Pagu Indikatif (Rp)		
											Nasional	Daerah					
1	2	3	4	5	6	7	8	9	10	11	12	13	14	15	16	17	
			Jumlah Sarana dan Prasarana Kelurahan yang Terbangun				4 Unit	442.000.000,00	Kab. Purworejo, Purworejo, Semua Kel/Desa	DANA ALOKASI UMUM (DAU), DAU TAMBAHAN DUKUNGAN PENDANAAN KELURAHAN	-	-	Masyarakat		453.000.000,00	KELURAHAN PANGENREJO	
7	01	03	2.02	0003	Pemberdayaan Masyarakat di Kelurahan												
			Jumlah Pokmas dan Ormas yang Melaksanakan Pemberdayaan Masyarakat di Kelurahan				4 Pokmas / Ormas	199.836.000,00	Kab. Purworejo, Purworejo, Pangenrejo	DANA ALOKASI UMUM (DAU)	-	-	Masyarakat		341.000.000,00	KELURAHAN PANGENREJO	
			KELURAHAN KEDUNGSARI						624.250.700,00								784.000.000,00
7			UNSUR KEWILAYAHAN						624.250.700,00								784.000.000,00
7	01		KECAMATAN						624.250.700,00								784.000.000,00
9	7	01	03														
			PROGRAM PEMBERDAYAAN MASYARAKAT DESA DAN KELURAHAN	Persentase Penyelenggaraan Pemberdayaan Masyarakat Desa/Kelurahan	-		100 %	624.250.700,00							-	784.000.000,00	
7	01	03	2.02														
			Kegiatan Pemberdayaan Kelurahan	Hasil Kegiatan Pemberdayaan Kelurahan	-		2 Dokumen	624.250.700,00			-	-	Masyarakat	-	784.000.000,00		
7	01	03	2.02	0002	Pembangunan Sarana dan Prasarana Kelurahan												
			Jumlah Sarana dan Prasarana Kelurahan yang Terbangun				5 Unit	491.000.000,00	Kab. Purworejo, Purworejo, Semua Kel/Desa	DANA ALOKASI UMUM (DAU), DAU TAMBAHAN DUKUNGAN PENDANAAN KELURAHAN	-	-	Masyarakat		492.000.000,00	KELURAHAN KEDUNGSARI	
7	01	03	2.02	0003	Pemberdayaan Masyarakat di Kelurahan												
			Jumlah Pokmas dan Ormas yang Melaksanakan Pemberdayaan Masyarakat di Kelurahan				7 Pokmas / Ormas	133.250.700,00	Kab. Purworejo, Purworejo, Semua Kel/Desa	DANA ALOKASI UMUM (DAU)	-	-	Masyarakat		292.000.000,00	KELURAHAN KEDUNGSARI	
			KELURAHAN CANGKREP KIDUL						667.194.900,00								802.000.000,00
7			UNSUR KEWILAYAHAN						667.194.900,00								802.000.000,00
7	01		KECAMATAN						667.194.900,00								802.000.000,00
10	7	01	03														
			PROGRAM PEMBERDAYAAN MASYARAKAT DESA DAN KELURAHAN	Persentase Penyelenggaraan Pemberdayaan Masyarakat Desa/Kelurahan	-		100 %	667.194.900,00							-	802.000.000,00	
7	01	03	2.02														
			Kegiatan Pemberdayaan Kelurahan	Hasil Kegiatan Pemberdayaan Kelurahan	-		2 Dokumen	667.194.900,00			-	-	Masyarakat	-	802.000.000,00		
7	01	03	2.02	0002	Pembangunan Sarana dan Prasarana Kelurahan												
			Jumlah Sarana dan Prasarana Kelurahan yang Terbangun				4 Unit	566.296.400,00	Kab. Purworejo, Purworejo, Semua Kel/Desa	DANA ALOKASI UMUM (DAU), DAU TAMBAHAN DUKUNGAN PENDANAAN KELURAHAN	-	-	Masyarakat		630.000.000,00	KELURAHAN CANGKREP KIDUL	
7	01	03	2.02	0003	Pemberdayaan Masyarakat di Kelurahan												
			Jumlah Pokmas dan Ormas yang Melaksanakan Pemberdayaan Masyarakat di Kelurahan				5 Pokmas / Ormas	110.898.500,00	Kab. Purworejo, Purworejo, Cangkrepidul	DANA ALOKASI UMUM (DAU)	-	-	Masyarakat		172.000.000,00	KELURAHAN CANGKREP KIDUL	
			KELURAHAN CANGKREP LOR						693.700.000,00								824.000.000,00
7			UNSUR KEWILAYAHAN						693.700.000,00								824.000.000,00
7	01		KECAMATAN						693.700.000,00								824.000.000,00
11	7	01	03														
			PROGRAM PEMBERDAYAAN MASYARAKAT DESA DAN KELURAHAN	Persentase Penyelenggaraan Pemberdayaan Masyarakat Desa/Kelurahan	-		100 %	693.700.000,00							-	824.000.000,00	
7	01	03	2.02														
			Kegiatan Pemberdayaan Kelurahan	Hasil Kegiatan Pemberdayaan Kelurahan	-		2 Dokumen	693.700.000,00			-	-	Masyarakat	-	824.000.000,00		
7	01	03	2.02	0002	Pembangunan Sarana dan Prasarana Kelurahan												
			Jumlah Sarana dan Prasarana Kelurahan yang Terbangun				3 Unit	510.000.000,00	Kab. Purworejo, Purworejo, Semua Kel/Desa	DANA ALOKASI UMUM (DAU), DAU TAMBAHAN DUKUNGAN PENDANAAN KELURAHAN	-	-	Masyarakat		572.000.000,00	KELURAHAN CANGKREP LOR	
7	01	03	2.02	0003	Pemberdayaan Masyarakat di Kelurahan												

No	Kode	Urusan / Bidang Urusan / Program / Kegiatan / Sub Kegiatan	Indikator Program / Kegiatan / Sub Kegiatan	Target Akhir Periode Renstra OPD	Realisasi Capaian RENJA OPD Tahun 2024	Prakiraan Capaian Target RENJA OPD Tahun 2025	Capaian Kinerja Dan Kerangka Pendanaan					Kelompok Sasaran	Prakiraan Maju Rencana Tahun 2027		Perangkat Daerah Penanggung Jawab	
							Target 2026	Pagu Indikatif (Rp)	Lokasi	Sumber Dana	Prioritas		Target	Pagu Indikatif (Rp)		
											Nasional					Daerah
1	2	3	4	5	6	7	8	9	10	11	12	13	14	15	16	17
			Jumlah Pokmas dan Ormas yang Melaksanakan Pemberdayaan Masyarakat di Kelurahan				6 Pokmas / Ormas	183.700.000,00	Kab. Purworejo, Purworejo, Cangkreplor	DANA ALOKASI UMUM (DAU)	-	-	Masyarakat		252.000.000,00	KELURAHAN CANGKREP LOR
		KELURAHAN TAMBAKREJO						691.934.600,00							805.000.000,00	
7		UNSUR KEWILAYAHAN						691.934.600,00							805.000.000,00	
7	01	KECAMATAN						691.934.600,00							805.000.000,00	
12	7 01 03	PROGRAM PEMBERDAYAAN MASYARAKAT DESA DAN KELURAHAN	Persentase Penyelenggaraan Pemberdayaan Masyarakat Desa/Kelurahan	-			100 %	691.934.600,00						-	805.000.000,00	
	7 01 03 2.02	Kegiatan Pemberdayaan Kelurahan	Hasil Kegiatan Pemberdayaan Kelurahan	-			2 Dokumen	691.934.600,00					Masyarakat	-	805.000.000,00	
	7 01 03 2.02 0002	Pembangunan Sarana dan Prasarana Kelurahan														
			Jumlah Sarana dan Prasarana Kelurahan yang Terbangun				3 Unit	475.000.000,00	Kab. Purworejo, Purworejo, Tambakrejo	DANA ALOKASI UMUM (DAU), DAU TAMBAHAN DUKUNGAN PENDANAAN KELURAHAN	-	-	Masyarakat		476.000.000,00	KELURAHAN TAMBAKREJO
	7 01 03 2.02 0003	Pemberdayaan Masyarakat di Kelurahan														
			Jumlah Pokmas dan Ormas yang Melaksanakan Pemberdayaan Masyarakat di Kelurahan				5 Pokmas / Ormas	216.934.600,00	Kab. Purworejo, Purworejo, Tambakrejo	DANA ALOKASI UMUM (DAU)	-	-	Masyarakat		329.000.000,00	KELURAHAN TAMBAKREJO
		KELURAHAN PANGEN JURUTENGAH						559.999.700,00							594.000.000,00	
7		UNSUR KEWILAYAHAN						559.999.700,00							594.000.000,00	
7	01	KECAMATAN						559.999.700,00							594.000.000,00	
13	7 01 03	PROGRAM PEMBERDAYAAN MASYARAKAT DESA DAN KELURAHAN	Persentase Penyelenggaraan Pemberdayaan Masyarakat Desa/Kelurahan	-			100 %	559.999.700,00						-	594.000.000,00	
	7 01 03 2.02	Kegiatan Pemberdayaan Kelurahan	Hasil Kegiatan Pemberdayaan Kelurahan	-			2 Dokumen	559.999.700,00					Masyarakat	-	594.000.000,00	
	7 01 03 2.02 0002	Pembangunan Sarana dan Prasarana Kelurahan														
			Jumlah Sarana dan Prasarana Kelurahan yang Terbangun				2 Unit	381.582.100,00	Kab. Purworejo, Purworejo, Pangenjurutengah	DANA ALOKASI UMUM (DAU), DAU TAMBAHAN DUKUNGAN PENDANAAN KELURAHAN	-	-	Masyarakat		443.000.000,00	KELURAHAN PANGEN JURUTENGAH
	7 01 03 2.02 0003	Pemberdayaan Masyarakat di Kelurahan														
			Jumlah Pokmas dan Ormas yang Melaksanakan Pemberdayaan Masyarakat di Kelurahan				7 Pokmas / Ormas	178.417.600,00	Kab. Purworejo, Purworejo, Pangenjurutengah	DANA ALOKASI UMUM (DAU)	-	-	Masyarakat		151.000.000,00	KELURAHAN PANGEN JURUTENGAH
		KELURAHAN DOPLANG						625.739.600,00							726.000.000,00	
7		UNSUR KEWILAYAHAN						625.739.600,00							726.000.000,00	
7	01	KECAMATAN						625.739.600,00							726.000.000,00	
14	7 01 03	PROGRAM PEMBERDAYAAN MASYARAKAT DESA DAN KELURAHAN	Persentase Penyelenggaraan Pemberdayaan Masyarakat Desa/Kelurahan	-			100 %	625.739.600,00						-	726.000.000,00	
	7 01 03 2.02	Kegiatan Pemberdayaan Kelurahan	Hasil Kegiatan Pemberdayaan Kelurahan	-			2 Dokumen	625.739.600,00					Masyarakat	-	726.000.000,00	
	7 01 03 2.02 0002	Pembangunan Sarana dan Prasarana Kelurahan														
			Jumlah Sarana dan Prasarana Kelurahan yang Terbangun				5 Unit	443.000.000,00	Kab. Purworejo, Purworejo, Doplang	DANA ALOKASI UMUM (DAU), DAU TAMBAHAN DUKUNGAN PENDANAAN KELURAHAN	-	-	Masyarakat		444.000.000,00	KELURAHAN DOPLANG
	7 01 03 2.02 0003	Pemberdayaan Masyarakat di Kelurahan														
			Jumlah Pokmas dan Ormas yang Melaksanakan Pemberdayaan Masyarakat di Kelurahan				6 Pokmas / Ormas	182.739.600,00	Kab. Purworejo, Purworejo, Doplang	DANA ALOKASI UMUM (DAU)	-	-	Masyarakat		282.000.000,00	KELURAHAN DOPLANG
		KELURAHAN SINDURJAN						611.700.000,00							780.000.000,00	
7		UNSUR KEWILAYAHAN						611.700.000,00							780.000.000,00	
7	01	KECAMATAN						611.700.000,00							780.000.000,00	

No	Kode	Urusan / Bidang Urusan / Program / Kegiatan / Sub Kegiatan	Indikator Program / Kegiatan / Sub Kegiatan	Target Akhir Periode Renstra OPD	Realisasi Capaian RENJA OPD Tahun 2024	Prakiraan Capaian Target RENJA OPD Tahun 2025	Capaian Kinerja Dan Kerangka Pendanaan					Kelompok Sasaran	Prakiraan Maju Rencana Tahun 2027		Perangkat Daerah Penanggung Jawab	
							Target 2026	Pagu Indikatif (Rp)	Lokasi	Sumber Dana	Prioritas		Target	Pagu Indikatif (Rp)		
											Nasional					Daerah
1	2	3	4	5	6	7	8	9	10	11	12	13	14	15	16	17
15	7 01 03	PROGRAM PEMBERDAYAAN MASYARAKAT DESA DAN KELURAHAN	Persentase Penyelenggaraan Pemberdayaan Masyarakat Desa/Kelurahan	-			100 %	611.700.000,00						-	780.000.000,00	
	7 01 03 2.02	Kegiatan Pemberdayaan Kelurahan	Hasil Kegiatan Pemberdayaan Kelurahan	-			2 Dokumen	611.700.000,00			-	-	Masyarakat	-	780.000.000,00	
	7 01 03 2.02 0002	Pembangunan Sarana dan Prasarana Kelurahan	Jumlah Sarana dan Prasarana Kelurahan yang Terbangun				2 Unit	370.000.000,00	Kab. Purworejo, Purworejo, Sindurjan	DANA ALOKASI UMUM (DAU), DAU TAMBAHAN DUKUNGAN PENDANAAN KELURAHAN	-	-	Masyarakat		382.000.000,00	KELURAHAN SINDURJAN
	7 01 03 2.02 0003	Pemberdayaan Masyarakat di Kelurahan	Jumlah Pokmas dan Ormas yang Melaksanakan Pemberdayaan Masyarakat di Kelurahan				9 Pokmas / Ormas	241.700.000,00	Kab. Purworejo, Purworejo, Sindurjan	DANA ALOKASI UMUM (DAU)	-	-	Masyarakat		398.000.000,00	KELURAHAN SINDURJAN
		KELURAHAN PADUROSO						560.000.000,00							566.000.000,00	
		UNSUR KEWILAYAHAN						560.000.000,00							566.000.000,00	
	7 01	KECAMATAN						560.000.000,00							566.000.000,00	
16	7 01 03	PROGRAM PEMBERDAYAAN MASYARAKAT DESA DAN KELURAHAN	Persentase Penyelenggaraan Pemberdayaan Masyarakat Desa/Kelurahan	-			100 %	560.000.000,00						-	566.000.000,00	
	7 01 03 2.02	Kegiatan Pemberdayaan Kelurahan	Hasil Kegiatan Pemberdayaan Kelurahan	-			2 Dokumen	560.000.000,00			-	-	Masyarakat	-	566.000.000,00	
	7 01 03 2.02 0002	Pembangunan Sarana dan Prasarana Kelurahan	Jumlah Sarana dan Prasarana Kelurahan yang Terbangun				3 Unit	414.000.000,00	Kab. Purworejo, Purworejo, Paduroso	DANA ALOKASI UMUM (DAU), DAU TAMBAHAN DUKUNGAN PENDANAAN KELURAHAN	-	-	Masyarakat		415.000.000,00	KELURAHAN PADUROSO
	7 01 03 2.02 0003	Pemberdayaan Masyarakat di Kelurahan	Jumlah Pokmas dan Ormas yang Melaksanakan Pemberdayaan Masyarakat di Kelurahan				9 Pokmas / Ormas	146.000.000,00	Kab. Purworejo, Purworejo, Paduroso	DANA ALOKASI UMUM (DAU)	-	-	Masyarakat		151.000.000,00	KELURAHAN PADUROSO
		KELURAHAN MRANTI						590.000.000,00							755.000.000,00	
	7	UNSUR KEWILAYAHAN						590.000.000,00							755.000.000,00	
	7 01	KECAMATAN						590.000.000,00							755.000.000,00	
17	7 01 03	PROGRAM PEMBERDAYAAN MASYARAKAT DESA DAN KELURAHAN	Persentase Penyelenggaraan Pemberdayaan Masyarakat Desa/Kelurahan	-			100 %	590.000.000,00						-	755.000.000,00	
	7 01 03 2.02	Kegiatan Pemberdayaan Kelurahan	Hasil Kegiatan Pemberdayaan Kelurahan	-			2 Dokumen	590.000.000,00			-	-	Masyarakat	-	755.000.000,00	
	7 01 03 2.02 0002	Pembangunan Sarana dan Prasarana Kelurahan	Jumlah Sarana dan Prasarana Kelurahan yang Terbangun				4 Unit	457.000.000,00	Kab. Purworejo, Purworejo, Mranti	DANA ALOKASI UMUM (DAU), DAU TAMBAHAN DUKUNGAN PENDANAAN KELURAHAN	-	-	Masyarakat		560.000.000,00	KELURAHAN MRANTI
	7 01 03 2.02 0003	Pemberdayaan Masyarakat di Kelurahan	Jumlah Pokmas dan Ormas yang Melaksanakan Pemberdayaan Masyarakat di Kelurahan				8 Pokmas / Ormas	133.000.000,00	Kab. Purworejo, Purworejo, Mranti	DANA ALOKASI UMUM (DAU)	-	-	Masyarakat		195.000.000,00	KELURAHAN MRANTI
		KELURAHAN MUDAL						562.504.800,00							597.000.000,00	
	7	UNSUR KEWILAYAHAN						562.504.800,00							597.000.000,00	
	7 01	KECAMATAN						562.504.800,00							597.000.000,00	
18	7 01 03	PROGRAM PEMBERDAYAAN MASYARAKAT DESA DAN KELURAHAN	Persentase Penyelenggaraan Pemberdayaan Masyarakat Desa/Kelurahan	-			100 %	562.504.800,00						-	597.000.000,00	
	7 01 03 2.02	Kegiatan Pemberdayaan Kelurahan	Hasil Kegiatan Pemberdayaan Kelurahan	-			2 Dokumen	562.504.800,00			-	-	Masyarakat	-	597.000.000,00	
	7 01 03 2.02 0002	Pembangunan Sarana dan Prasarana Kelurahan														

No	Kode	Urusan / Bidang Urusan / Program / Kegiatan / Sub Kegiatan	Indikator Program / Kegiatan / Sub Kegiatan	Target Akhir Periode Renstra OPD	Realisasi Capaian RENJA OPD Tahun 2024	Prakiraan Capaian Target RENJA OPD Tahun 2025	Capaian Kinerja Dan Kerangka Pendanaan						Kelompok Sasaran	Prakiraan Maju Rencana Tahun 2027		Perangkat Daerah Penanggung Jawab			
							Target 2026	Pagu Indikatif (Rp)	Lokasi	Sumber Dana	Prioritas			Target	Pagu Indikatif (Rp)				
											Nasional	Daerah							
1	2	3	4	5	6	7	8	9	10	11	12	13	14	15	16	17			
			Jumlah Sarana dan Prasarana Kelurahan yang Terbangun				5 Unit	482.462.000,00	Kab. Purworejo, Purworejo, Mudal	DANA ALOKASI UMUM (DAU), DAU TAMBAHAN DUKUNGAN PENDANAAN KELURAHAN	-	-	Masyarakat		469.000.000,00	KELURAHAN MUDAL			
7	01	03	2.02	0003	Pemberdayaan Masyarakat di Kelurahan														
			Jumlah Pokmas dan Ormas yang Melaksanakan Pemberdayaan Masyarakat di Kelurahan				3 Pokmas / Ormas	80.042.800,00	Kab. Purworejo, Purworejo, Mudal	DANA ALOKASI UMUM (DAU)	-	-	Masyarakat		128.000.000,00	KELURAHAN MUDAL			
			KELURAHAN KESENG						560.000.000,00								698.000.000,00		
7			UNSUR KEWILAYAHAN						560.000.000,00									698.000.000,00	
7	01		KECAMATAN						560.000.000,00									698.000.000,00	
19	7	01	03		PROGRAM PEMBERDAYAAN MASYARAKAT DESA DAN KELURAHAN	Persentase Penyelenggaraan Pemberdayaan Masyarakat Desa/Kelurahan	-				100 %						698.000.000,00		
					Kegiatan Pemberdayaan Kelurahan	Hasil Kegiatan Pemberdayaan Kelurahan	-							Masyarakat	-		698.000.000,00		
7	01	03	2.02		Pembangunan Sarana dan Prasarana Kelurahan														
					Jumlah Sarana dan Prasarana Kelurahan yang Terbangun									Masyarakat			600.000.000,00	KELURAHAN KESENG	
7	01	03	2.02	0003	Pemberdayaan Masyarakat di Kelurahan														
					Jumlah Pokmas dan Ormas yang Melaksanakan Pemberdayaan Masyarakat di Kelurahan									Masyarakat			98.000.000,00	KELURAHAN KESENG	
			KELURAHAN BALEDONO						870.653.600,00									975.000.000,00	
7			UNSUR KEWILAYAHAN						870.653.600,00									975.000.000,00	
7	01		KECAMATAN						870.653.600,00									975.000.000,00	
20	7	01	03		PROGRAM PEMBERDAYAAN MASYARAKAT DESA DAN KELURAHAN	Persentase Penyelenggaraan Pemberdayaan Masyarakat Desa/Kelurahan	-				100 %						975.000.000,00		
					Kegiatan Pemberdayaan Kelurahan	Hasil Kegiatan Pemberdayaan Kelurahan	-							Masyarakat	-		975.000.000,00		
7	01	03	2.02	0002	Pembangunan Sarana dan Prasarana Kelurahan														
					Jumlah Sarana dan Prasarana Kelurahan yang Terbangun									Masyarakat			551.000.000,00	KELURAHAN BALEDONO	
7	01	03	2.02	0003	Pemberdayaan Masyarakat di Kelurahan														
					Jumlah Pokmas dan Ormas yang Melaksanakan Pemberdayaan Masyarakat di Kelurahan									Masyarakat			424.000.000,00	KELURAHAN BALEDONO	
							J U M L A H	22.507.898.797,93									34.600.400.000,00		

**KECAMATAN BANYUURIP KABUPATEN PURWOREJO
TAHUN 2026**

No	Kode	Urusan / Bidang Urusan / Program / Kegiatan / Sub Kegiatan	Indikator Program / Kegiatan / Sub Kegiatan	Target Akhir Periode Renstra OPD	Realisasi Capaian RENJA OPD Tahun 2024	Prakiraan Capaian Target RENJA OPD Tahun 2025	Capaian Kinerja Dan Kerangka Pendanaan					Kelompok Sasaran	Prakiraan Maju Rencana Tahun 2027		Perangkat Daerah Penanggung Jawab	
							Target 2026	Pagu Indikatif (Rp)	Lokasi	Sumber Dana	Prioritas		Target	Pagu Indikatif (Rp)		
											Nasional					Daerah
1	2	3	4	5	6	7	8	9	10	11	12	13	14	15	16	17
		KECAMATAN BANYUURIP						4.792.107.482,00							5.484.751.730,00	
		UNSUR KEWILAYAHAN						4.792.107.482,00							5.484.751.730,00	
	7 01	KECAMATAN						4.792.107.482,00							5.484.751.730,00	
1	7 01 01	PROGRAM PENUNJANG URUSAN PEMERINTAHAN DAERAH KABUPATEN/KOTA	Presentase Pelaksanaan Penunjuang Urusan Pemerintahan Daerah Kabupaten	-				4.687.889.903,00						-	5.042.868.530,00	
	7 01 01 2.01	Perencanaan, Penganggaran, dan Evaluasi Kinerja Perangkat Daerah	Jumlah Dokumen Perencanaan, Penganggaran, dan Evaluasi Kinerja Perangkat Daerah	-			2 Dokumen	2.988.700,00			-	-	-	-	9.434.000,00	
	7 01 01 2.01 0001	Penyusunan Dokumen Perencanaan Perangkat Daerah	Jumlah Dokumen Perencanaan Perangkat Daerah				22 Dokumen	1.988.700,00	Kab. Purworejo, Banyuurip, Semua Kel/Desa	DANA ALOKASI UMUM (DAU)	-	-	Aparatur		4.458.000,00	KECAMATAN BANYUURIP
	7 01 01 2.01 0007	Evaluasi Kinerja Perangkat Daerah	Jumlah Laporan Evaluasi Kinerja Perangkat Daerah				22 Laporan	1.000.000,00	Kab. Purworejo, Banyuurip, Semua Kel/Desa	DANA ALOKASI UMUM (DAU)	-	-	Aparatur		4.976.000,00	KECAMATAN BANYUURIP
	7 01 01 2.02	Administrasi Keuangan Perangkat Daerah	Presentase Layanan Administrasi Keuangan Perangkat Daerah	-			100 %	4.324.045.703,00			-	-	-	-	4.487.505.930,00	
	7 01 01 2.02 0001	Penyediaan Gaji dan Tunjangan ASN	Jumlah Orang yang Menerima Gaji dan Tunjangan ASN				40 Orang/bulan	4.323.545.703,00	Kab. Purworejo, Banyuurip, Semua Kel/Desa	PENDAPATAN ASLI DAERAH (PAD), DANA ALOKASI UMUM (DAU), DAU TAMBAHAN DUKUNGAN PENDANAAN ATAS KEBIJAKAN PENGGAJIAN PEGAWAI PEMERINTAH DENGAN PERJANJIAN KERJA	-	-	Aparatur		4.483.181.130,00	KECAMATAN BANYUURIP
	7 01 01 2.02 0007	Koordinasi dan Penyusunan Laporan Keuangan Bulanan/ Triwulanan/ Semesteran SKPD	Jumlah Laporan Keuangan Bulanan/ Triwulanan/ Semesteran SKPD dan Laporan Koordinasi Penyusunan Laporan Keuangan Bulanan/Triwulanan/Semesteran SKPD				26 Laporan	500.000,00	Kab. Purworejo, Banyuurip, Semua Kel/Desa	DANA ALOKASI UMUM (DAU)	-	-	Aparatur		4.324.800,00	KECAMATAN BANYUURIP
	7 01 01 2.04	Administrasi Pendapatan Daerah Kewenangan Perangkat Daerah	Persentase Layanan Administrasi Pendapatan Daerah Kewenangan Perangkat Daerah	-			100 %	363.400,00			-	-	-	-	4.159.000,00	
	7 01 01 2.04 0007	Pelaporan Pengelolaan Retribusi Daerah	Jumlah Laporan Pengelolaan Retribusi Daerah				1 Dokumen	363.400,00	Kab. Purworejo, Banyuurip, Semua Kel/Desa	DANA ALOKASI UMUM (DAU)	-	-	Aparatur		4.159.000,00	KECAMATAN BANYUURIP
	7 01 01 2.06	Administrasi Umum Perangkat Daerah	Persentase Layanan Administrasi Umum Perangkat Daerah	-			100 %	74.276.600,00			-	-	-	-	170.800.100,00	
	7 01 01 2.06 0001	Penyediaan Komponen Instalasi	Jumlah Paket Komponen Instalasi Listrik/Penerangan Bangunan Kantor yang Disediakan				4 Paket	3.494.500,00	Kab. Purworejo, Banyuurip, Semua Kel/Desa	DANA ALOKASI UMUM (DAU)	-	-	Aparatur		5.950.300,00	KECAMATAN BANYUURIP
	7 01 01 2.06 0003	Penyediaan Peralatan Rumah Tangga	Jumlah Paket Peralatan Rumah Tangga yang Disediakan				4 Paket	6.142.400,00	Kab. Purworejo, Banyuurip, Semua Kel/Desa	DANA ALOKASI UMUM (DAU)	-	-	Aparatur		11.642.700,00	KECAMATAN BANYUURIP
	7 01 01 2.06 0004	Penyediaan Bahan Logistik Kantor	Jumlah Paket Bahan Logistik Kantor yang Disediakan				4 Paket	22.680.000,00	Kab. Purworejo, Banyuurip, Semua Kel/Desa	DANA ALOKASI UMUM (DAU)	-	-	Aparatur		50.546.000,00	KECAMATAN BANYUURIP
	7 01 01 2.06 0005	Penyediaan Barang Cetak dan Pengandaan	Jumlah Paket Barang Cetak dan Pengandaan yang Disediakan				4 Paket	8.446.400,00	Kab. Purworejo, Banyuurip, Semua Kel/Desa	DANA ALOKASI UMUM (DAU)	-	-	Aparatur		19.358.400,00	KECAMATAN BANYUURIP

No	Kode	Urusan / Bidang Urusan / Program / Kegiatan / Sub Kegiatan	Indikator Program / Kegiatan / Sub Kegiatan	Target Akhir Periode Renstra OPD	Realisasi Capaian RENJA OPD Tahun 2024	Prakiraan Capaian Target RENJA OPD Tahun 2025	Capaian Kinerja Dan Kerangka Pendanaan						Kelompok Sasaran	Prakiraan Maju Rencana Tahun 2027		Perangkat Daerah Penanggung Jawab
							Target 2026	Pagu Indikatif (Rp)	Lokasi	Sumber Dana	Prioritas			Target	Pagu Indikatif (Rp)	
											Nasional	Daerah				
1	2	3	4	5	6	7	8	9	10	11	12	13	14	15	16	17
7	01	01	2.06	0006												
					Penyediaan Bahan Bacaan dan Peraturan Perundang-undangan			4 Dokumen	5.328.000,00	Kab. Purworejo, Banyuurip, Semua Kel/Desa	DANA ALOKASI UMUM (DAU)	-	-	Aparatur	7.328.000,00	KECAMATAN BANYUURIP
					Jumlah Dokumen Bahan Bacaan dan Peraturan Perundang-Undangan yang Disediakan											
7	01	01	2.06	0007												
					Penyediaan Bahan/Material			4 Paket	20.555.300,00	Kab. Purworejo, Banyuurip, Semua Kel/Desa	DANA ALOKASI UMUM (DAU)	-	-	Aparatur	40.922.700,00	KECAMATAN BANYUURIP
					Jumlah Paket Bahan/Material yang Disediakan											
7	01	01	2.06	0009												
					Penyelenggaraan Rapat Koordinasi dan Konsultasi SKPD			12 Laporan	7.330.000,00	Kab. Purworejo, Banyuurip, Semua Kel/Desa	DANA ALOKASI UMUM (DAU)	-	-	Aparatur	31.580.000,00	KECAMATAN BANYUURIP
					Jumlah Laporan Penyelenggaraan Rapat Koordinasi dan Konsultasi SKPD											
7	01	01	2.06	0010												
					Penatausahaan Arsip Dinamis pada SKPD			1 Dokumen	300.000,00	Kab. Purworejo, Banyuurip, Semua Kel/Desa	DANA ALOKASI UMUM (DAU)	-	-	Aparatur	3.472.000,00	KECAMATAN BANYUURIP
					Jumlah Dokumen Penatausahaan Arsip Dinamis pada SKPD											
7	01	01	2.07													
					Pengadaan Barang Milik Daerah Penunjang Urusan Pemerintah Daerah	-		1 Unit	11.222.800,00			-	-	-	40.017.400,00	
					Jumlah Unit Barang Milik Daerah Penunjang Urusan Pemerintah Daerah yang Disediakan											
7	01	01	2.07	0006												
					Pengadaan Peralatan dan Mesin Lainnya			1 Unit	11.222.800,00	Kab. Purworejo, Banyuurip, Semua Kel/Desa	DANA ALOKASI UMUM (DAU)	-	-	Aparatur	40.017.400,00	KECAMATAN BANYUURIP
					Jumlah Unit Peralatan dan Mesin Lainnya yang Disediakan											
7	01	01	2.08													
					Penyediaan Jasa Penunjang Urusan Pemerintahan Daerah	-		2 Laporan	163.812.700,00			-	-	-	167.087.100,00	
					Jumlah Laporan Penyediaan Jasa Penunjang Urusan Pemerintahan Daerah											
7	01	01	2.08	0002												
					Penyediaan Jasa Komunikasi, Sumber Daya Air dan Listrik			12 Laporan	66.972.700,00	Kab. Purworejo, Banyuurip, Semua Kel/Desa	DANA ALOKASI UMUM (DAU)	-	-	Aparatur	68.679.100,00	KECAMATAN BANYUURIP
					Jumlah Laporan Penyediaan Jasa Komunikasi, Sumber Daya Air dan Listrik yang Disediakan											
7	01	01	2.08	0004												
					Penyediaan Jasa Pelayanan Umum Kantor			12 Laporan	96.840.000,00	Kab. Purworejo, Banyuurip, Semua Kel/Desa	DANA ALOKASI UMUM (DAU)	-	-	Aparatur	98.408.000,00	KECAMATAN BANYUURIP
					Jumlah Laporan Penyediaan Jasa Pelayanan Umum Kantor yang Disediakan											
7	01	01	2.09													
					Pemeliharaan Barang Milik Daerah Penunjang Urusan Pemerintahan Daerah	-		5 Unit	111.180.000,00			-	-	-	163.865.000,00	
					Jumlah Laporan Pemeliharaan Barang Milik Daerah Penunjang Urusan Pemerintahan Daerah											
7	01	01	2.09	0001												
					Penyediaan Jasa Pemeliharaan, Biaya Pemeliharaan, dan Pajak Kendaraan Perorangan Dinas atau Kendaraan Dinas Jabatan			1 Unit	34.880.000,00	Kab. Purworejo, Banyuurip, Semua Kel/Desa	DANA ALOKASI UMUM (DAU)	-	-	Aparatur	40.220.000,00	KECAMATAN BANYUURIP
					Jumlah Kendaraan Perorangan Dinas atau Kendaraan Dinas Jabatan yang Dipelihara dan dibayarkan Pajaknya											
7	01	01	2.09	0002												
					Penyediaan Jasa Pemeliharaan, Pajak dan Perizinan Kendaraan Dinas Operasional atau Lapangan			6 Unit	23.700.000,00	Kab. Purworejo, Banyuurip, Semua Kel/Desa	DANA ALOKASI UMUM (DAU)	-	-	Aparatur	44.160.000,00	KECAMATAN BANYUURIP
					Jumlah Kendaraan Dinas Operasional atau Lapangan yang Dipelihara dan dibayarkan Pajak dan Perizinannya											
7	01	01	2.09	0006												
					Pemeliharaan Peralatan dan Mesin Lainnya			15 Unit	10.750.000,00	Kab. Purworejo, Banyuurip, Semua Kel/Desa	DANA ALOKASI UMUM (DAU)	-	-	Aparatur	13.780.000,00	KECAMATAN BANYUURIP
					Jumlah Peralatan dan Mesin Lainnya yang Dipelihara											
7	01	01	2.09	0009												
					Pemeliharaan/Rehabilitasi Gedung Kantor dan Bangunan Lainnya			3 Unit	38.800.000,00	Kab. Purworejo, Banyuurip, Semua Kel/Desa	DANA ALOKASI UMUM (DAU)	-	-	Aparatur	60.655.000,00	KECAMATAN BANYUURIP
					Jumlah Gedung Kantor dan Bangunan Lainnya yang Dipelihara/Direhabilitasi											
7	01	01	2.09	0010												
					Pemeliharaan/Rehabilitasi Sarana dan Prasarana Gedung Kantor atau Bangunan Lainnya			3 Unit	3.050.000,00	Kab. Purworejo, Banyuurip, Semua Kel/Desa	DANA ALOKASI UMUM (DAU)	-	-	Aparatur	5.050.000,00	KECAMATAN BANYUURIP
					Jumlah Sarana dan Prasarana Gedung Kantor atau Bangunan Lainnya yang Dipelihara/Direhabilitasi											
2	7	01	02													
					PROGRAM PENYELENGGARAAN PEMERINTAHAN DAN PELAYANAN PUBLIK	-		100 %	10.513.000,00					-	43.848.000,00	
					Persentase penyelenggaraan pemerintahan dan pelayanan publik											

No	Kode	Usuran / Bidang Usuran / Program / Kegiatan / Sub Kegiatan	Indikator Program / Kegiatan / Sub Kegiatan	Target Akhir Periode Renstra OPD	Realisasi Capaian RENJA OPD Tahun 2024	Prakiraan Capaian Target RENJA OPD Tahun 2025	Capaian Kinerja Dan Kerangka Pendanaan						Kelompok Sasaran	Prakiraan Maju Rencana Tahun 2027		Perangkat Daerah Penanggung Jawab
							Target 2026	Pagu Indikatif (Rp)	Lokasi	Sumber Dana	Prioritas			Target	Pagu Indikatif (Rp)	
											Nasional	Daerah				
1	2	3	4	5	6	7	8	9	10	11	12	13	14	15	16	17
7	01 02 2.02	Penyelenggaraan Urusan Pemerintahan yang Tidak Dilaksanakan oleh Unit Kerja Perangkat Daerah yang Ada di Kecamatan	Hasil Penyelenggaraan Urusan Pemerintahan yang Tidak Dilaksanakan oleh Unit Kerja Perangkat Daerah yang Ada di Kecamatan	-			2 Dokumen	10.513.000,00			-	-	-	-	43.848.000,00	
7	01 02 2.02 0002	Fasilitasi Percepatan Pencapaian Standar Pelayanan Minimal di Wilayah Kecamatan	Jumlah Laporan Fasilitasi Percepatan Pencapaian Standar Pelayanan Minimal di Wilayah Kecamatan				5 Laporan	10.355.000,00	Kab. Purworejo, Banyuurip, Banyuurip	DANA ALOKASI UMUM (DAU)	-	-	Masyarakat		40.000.000,00	KECAMATAN BANYUURIP
7	01 02 2.02 0003	Peningkatan Efektifitas Pelaksanaan Pelayanan kepada Masyarakat di Wilayah Kecamatan	Jumlah Laporan Peningkatan Efektifitas Pelaksanaan Pelayanan kepada Masyarakat di Wilayah Kecamatan				1 Laporan	158.000,00	Kab. Purworejo, Banyuurip, Semua Kel/Desa	DANA ALOKASI UMUM (DAU)	-	-	Masyarakat		3.848.000,00	KECAMATAN BANYUURIP
3	7 01 03	PROGRAM PEMBERDAYAAN MASYARAKAT DESA DAN KELURAHAN	Persentase Penyelenggaraan Pemberdayaan Masyarakat Desa/Kelurahan	-			100 %	40.357.560,00						-	147.626.000,00	
7	01 03 2.01	Koordinasi Kegiatan Pemberdayaan Desa	Hasil Koordinasi Kegiatan Pemberdayaan Desa	-			2 Dokumen	40.357.560,00			-	-	-	-	147.626.000,00	
7	01 03 2.01 0001	Peningkatan Partisipasi Masyarakat dalam Forum Musyawarah Perencanaan Pembangunan di Desa	Jumlah Lembaga Kemasyarakatan yang Berpartisipasi dalam Forum Musyawarah Perencanaan Pembangunan di Desa				5 Lembaga Kemasyarakatan	11.885.000,00	Kab. Purworejo, Banyuurip, Semua Kel/Desa	DANA ALOKASI UMUM (DAU)	-	-	Masyarakat		18.428.400,00	KECAMATAN BANYUURIP
7	01 03 2.01 0003	Peningkatan Efektifitas Kegiatan Pemberdayaan Masyarakat di Wilayah Kecamatan	Jumlah Laporan Peningkatan Efektifitas Kegiatan Pemberdayaan Masyarakat di Wilayah Kecamatan				7 Laporan	28.472.560,00	Kab. Purworejo, Banyuurip, Semua Kel/Desa	DANA ALOKASI UMUM (DAU)	-	-	Masyarakat		129.197.600,00	KECAMATAN BANYUURIP
4	7 01 04	PROGRAM KOORDINASI KETENTERAMAN DAN KETERTIBAN UMUM	Persentase Penyelenggaraan Koordinasi Ketenteraman dan Ketertiban Umum	-			100 %	5.413.119,00						-	21.462.700,00	
7	01 04 2.01	Koordinasi Upaya Penyelenggaraan Ketenteraman dan Ketertiban Umum	Hasil Koordinasi Upaya Penyelenggaraan Ketenteraman dan Ketertiban Umum	-			2 Laporan	5.413.119,00			-	-	-	-	21.462.700,00	
7	01 04 2.01 0001	Sinergitas dengan Kepolisian Negara Republik Indonesia, Tentara Nasional Indonesia dan Instansi Vertikal di Wilayah Kecamatan	Jumlah Laporan Hasil Sinergitas dengan Kepolisian Negara Republik Indonesia, Tentara Nasional Indonesia dan Instansi Vertikal di Wilayah Kecamatan				1 Laporan	1.590.000,00	Kab. Purworejo, Banyuurip, Semua Kel/Desa	DANA ALOKASI UMUM (DAU)	-	-	Masyarakat		10.723.400,00	KECAMATAN BANYUURIP
7	01 04 2.01 0002	Harmonisasi Hubungan dengan Tokoh Agama dan Tokoh Masyarakat	Jumlah Laporan Pelaksanaan Harmonisasi Hubungan dengan Tokoh Agama dan Tokoh Masyarakat				1 Laporan	3.823.119,00	Kab. Purworejo, Banyuurip, Semua Kel/Desa	DANA ALOKASI UMUM (DAU)	-	-	Masyarakat		10.739.300,00	KECAMATAN BANYUURIP
5	7 01 05	PROGRAM PENYELENGGARAAN URUSAN PEMERINTAHAN UMUM	Persentase Penyelenggaraan Urusan Pemerintahan Umum	-			100 %	10.848.000,00						-	60.165.600,00	
7	01 05 2.01	Penyelenggaraan Urusan Pemerintahan Umum Sesuai Penugasan Kepala Daerah	Hasil Penyelenggaraan Urusan Pemerintahan Umum	-			2 Dokumen	10.848.000,00			-	-	Masyarakat	-	60.165.600,00	
7	01 05 2.01 0001	Pembinaan Wawasan Kebangsaan dan Ketahanan Nasional dalam rangka Memantapkan Pengamalan Pancasila, Pelaksanaan Undang-Undang Dasar Negara Republik Indonesia Tahun 1945, Pelestarian Bhinneka Tunggal Ika serta Pemertahanan dan Pemeliharaan Keutuhan Negara Kesatuan Republik Indonesia	Jumlah Orang yang Mengikuti Pembinaan Wawasan Kebangsaan dan Ketahanan Nasional dalam rangka Memantapkan Pengamalan Pancasila, Pelaksanaan Undang-Undang Dasar Negara Republik Indonesia Tahun 1945, Pelestarian Bhinneka Tunggal Ika serta Pemertahanan dan Pemeliharaan Keutuhan Negara Kesatuan Republik Indonesia				100 Orang	1.603.200,00	Kab. Purworejo, Banyuurip, Semua Kel/Desa	DANA ALOKASI UMUM (DAU)	-	-	Masyarakat		21.719.200,00	KECAMATAN BANYUURIP
7	01 05 2.01 0008	Pelaksanaan Tugas Forum Koordinasi Pimpinan di Kecamatan	Jumlah Dokumen Tugas Forum Koordinasi Pimpinan di Kecamatan				1 Dokumen	9.244.800,00	Kab. Purworejo, Banyuurip, Semua Kel/Desa	DANA ALOKASI UMUM (DAU)	-	-	Masyarakat		38.446.400,00	KECAMATAN BANYUURIP

No	Kode	Urusan / Bidang Urusan / Program / Kegiatan / Sub Kegiatan	Indikator Program / Kegiatan / Sub Kegiatan	Target Akhir Periode Renstra OPD	Realisasi Capaian RENJA OPD Tahun 2024	Prakiraan Capaian Target RENJA OPD Tahun 2025	Capaian Kinerja Dan Kerangka Pendanaan					Kelompok Sasaran	Prakiraan Maju Rencana Tahun 2027		Perangkat Daerah Penanggung Jawab	
							Target 2026	Pagu Indikatif (Rp)	Lokasi	Sumber Dana	Prioritas		Target	Pagu Indikatif (Rp)		
											Nasional					Daerah
1	2	3	4	5	6	7	8	9	10	11	12	13	14	15	16	17
6	7 01 06	PROGRAM PEMBINAAN DAN PENGAWASAN PEMERINTAHAN DESA	Presentase Pembinaan dan Pengawasan Pemerintahan Desa	-			100 %	37.085.900,00						-	168.780.900,00	
7	01 06 2.01	Fasilitasi, Rekomendasi dan Koordinasi Pembinaan dan Pengawasan Pemerintahan Desa	Hasil Fasilitasi, Rekomendasi dan Koordinasi Pembinaan dan Pengawasan Pemerintahan Desa	-			8 Dokumen	37.085.900,00			-	-	-	-	168.780.900,00	
7	01 06 2.01 0002	Fasilitasi Administrasi Tata Pemerintahan Desa	Jumlah Dokumen yang Difasilitasi dalam rangka Administrasi Tata Pemerintahan Desa				1 Dokumen	1.795.000,00	Kab. Purworejo, Banyuurip, Semua Kel/Desa	DANA ALOKASI UMUM (DAU)	-	-	Masyarakat		17.070.000,00	KECAMATAN BANYUURIP
7	01 06 2.01 0003	Fasilitasi Pengelolaan Keuangan Desa dan Pendayagunaan Aset Desa	Jumlah Dokumen yang Difasilitasi dalam rangka Pengelolaan Keuangan Desa dan Pendayagunaan Aset Desa				1 Dokumen	17.360.800,00	Kab. Purworejo, Banyuurip, Semua Kel/Desa	DANA ALOKASI UMUM (DAU)	-	-	Masyarakat		60.739.600,00	KECAMATAN BANYUURIP
7	01 06 2.01 0005	Fasilitasi Pelaksanaan Tugas Kepala Desa dan Perangkat Desa	Jumlah Dokumen Fasilitasi dalam rangka Pelaksanaan Tugas Kepala Desa dan Perangkat Desa				1 Dokumen	3.322.800,00	Kab. Purworejo, Banyuurip, Semua Kel/Desa	DANA ALOKASI UMUM (DAU)	-	-	Masyarakat		64.186.200,00	KECAMATAN BANYUURIP
7	01 06 2.01 0006	Fasilitasi Pelaksanaan Pemilihan Kepala Desa	Jumlah Dokumen Fasilitasi dalam rangka Pelaksanaan Pemilihan Kepala Desa				1 Dokumen	11.670.900,00	Kab. Purworejo, Banyuurip, Semua Kel/Desa	DANA ALOKASI UMUM (DAU)	-	-	Masyarakat		10.599.500,00	KECAMATAN BANYUURIP
7	01 06 2.01 0007	Fasilitasi Pelaksanaan Tugas dan Fungsi Badan Permusyawaratan Desa	Jumlah Dokumen Fasilitasi dalam rangka Pelaksanaan Tugas dan Fungsi Badan Permusyawaratan Desa				1 Dokumen	1.511.400,00	Kab. Purworejo, Banyuurip, Semua Kel/Desa	DANA ALOKASI UMUM (DAU)	-	-	Masyarakat		10.635.600,00	KECAMATAN BANYUURIP
7	01 06 2.01 0013	Fasilitasi Penyusunan Perencanaan Pembangunan Partisipatif	Jumlah Dokumen Fasilitasi dalam rangka Perencanaan Pembangunan Partisipatif				1 Dokumen	1.425.000,00	Kab. Purworejo, Banyuurip, Semua Kel/Desa	DANA ALOKASI UMUM (DAU)	-	-	Masyarakat		5.550.000,00	KECAMATAN BANYUURIP
								764.354.900,00							600.423.600,00	
7								764.354.900,00							600.423.600,00	
7	01							764.354.900,00							600.423.600,00	
7	7 01 03	PROGRAM PEMBERDAYAAN MASYARAKAT DESA DAN KELURAHAN	Persentase Penyelenggaraan Pemberdayaan Masyarakat Desa/Kelurahan	-			100 %	764.354.900,00						-		
7	01 03 2.02	Kegiatan Pemberdayaan Kelurahan	Hasil Kegiatan Pemberdayaan Kelurahan	-			2 Dokumen	764.354.900,00			-	-	-	-	600.423.600,00	
7	01 03 2.02 0002	Pembangunan Sarana dan Prasarana Kelurahan	Jumlah Sarana dan Prasarana Kelurahan yang Terbangun				1 Unit	636.154.900,00	Kab. Purworejo, Banyuurip, Kledung Karangdalem	DANA ALOKASI UMUM (DAU)	-	-	Masyarakat		378.478.200,00	KELURAHAN KLEDUNG KARANGDALEM
7	01 03 2.02 0003	Pemberdayaan Masyarakat di Kelurahan	Jumlah Pokmas dan Ormas yang Melaksanakan Pemberdayaan Masyarakat di Kelurahan				9 Pokmas / Ormas	128.200.000,00	Kab. Purworejo, Banyuurip, Kledung Karangdalem	DANA ALOKASI UMUM (DAU)	-	-	Masyarakat		221.945.400,00	KELURAHAN KLEDUNG KARANGDALEM
								650.688.300,00							645.790.000,00	
7								650.688.300,00							645.790.000,00	
7	01							650.688.300,00							645.790.000,00	
8	7 01 03	PROGRAM PEMBERDAYAAN MASYARAKAT DESA DAN KELURAHAN	Persentase Penyelenggaraan Pemberdayaan Masyarakat Desa/Kelurahan	-			100 %	650.688.300,00						-		
7	01 03 2.02	Kegiatan Pemberdayaan Kelurahan	Hasil Kegiatan Pemberdayaan Kelurahan	-			2 Dokumen	650.688.300,00			-	-	-	-	645.790.000,00	
7	01 03 2.02 0002	Pembangunan Sarana dan Prasarana Kelurahan	Jumlah Sarana dan Prasarana Kelurahan yang Terbangun				1 Unit	475.688.300,00	Kab. Purworejo, Banyuurip, Kledungkradenan	DANA ALOKASI UMUM (DAU)	-	-	Masyarakat		387.088.300,00	KELURAHAN KLEDUNGKRADENAN
7	01 03 2.02 0003	Pemberdayaan Masyarakat di Kelurahan	Jumlah Pokmas dan Ormas yang Melaksanakan Pemberdayaan Masyarakat di Kelurahan				9 Pokmas / Ormas	175.000.000,00	Kab. Purworejo, Banyuurip, Kledungkradenan	DANA ALOKASI UMUM (DAU)	-	-	Masyarakat		258.701.700,00	KELURAHAN KLEDUNGKRADENAN
								656.382.600,00							393.420.800,00	
7								656.382.600,00							393.420.800,00	
7	01							656.382.600,00							393.420.800,00	

No	Kode	Urusan / Bidang Urusan / Program / Kegiatan / Sub Kegiatan	Indikator Program / Kegiatan / Sub Kegiatan	Target Akhir Periode Renstra OPD	Realisasi Capaian RENJA OPD Tahun 2024	Prakiraan Capaian Target RENJA OPD Tahun 2025	Capaian Kinerja Dan Kerangka Pendanaan						Kelompok Sasaran	Prakiraan Maju Rencana Tahun 2027		Perangkat Daerah Penanggung Jawab
							Target 2026	Pagu Indikatif (Rp)	Lokasi	Sumber Dana	Prioritas			Target	Pagu Indikatif (Rp)	
											Nasional	Daerah				
1	2	3	4	5	6	7	8	9	10	11	12	13	14	15	16	17
9	7 01 03	PROGRAM PEMBERDAYAAN MASYARAKAT DESA DAN KELURAHAN	Persentase Penyelenggaraan Pemberdayaan Masyarakat Desa/Kelurahan	-			100 %	656.382.600,00						-	393.420.800,00	
	7 01 03 2.02	Kegiatan Pemberdayaan Kelurahan	Hasil Kegiatan Pemberdayaan Kelurahan	-			2 Dokumen	656.382.600,00			-	-	-	-	393.420.800,00	
	7 01 03 2.02 0002	Pembangunan Sarana dan Prasarana Kelurahan	Jumlah Sarana dan Prasarana Kelurahan yang Terbangun				1 Unit	506.382.600,00	Kab. Purworejo, Banyuurip, Borokulon	DANA ALOKASI UMUM (DAU)	-	-	Masyarakat		367.703.200,00	KELURAHAN BOROKULON
	7 01 03 2.02 0003	Pemberdayaan Masyarakat di Kelurahan	Jumlah Pokmas dan Ormas yang Melaksanakan Pemberdayaan Masyarakat di Kelurahan				9 Pokmas / Ormas	150.000.000,00	Kab. Purworejo, Banyuurip, Borokulon	DANA ALOKASI UMUM (DAU)	-	-	Masyarakat		25.717.600,00	KELURAHAN BOROKULON
J U M L A H								6.863.533.282,00							7.124.386.130,00	

KECAMATAN BAYAN KABUPATEN PURWOREJO
TAHUN 2026

No	Kode	Urusan / Bidang Urusan / Program / Kegiatan / Sub Kegiatan	Indikator Program / Kegiatan / Sub Kegiatan	Target Akhir Periode Renstra OPD	Realisasi Capaian RENJA OPD Tahun 2024	Prakiraan Capaian Target RENJA OPD Tahun 2025	Capaian Kinerja Dan Kerangka Pendanaan					Kelompok Sasaran	Prakiraan Maju Rencana Tahun 2027		Perangkat Daerah Penanggung Jawab	
							Target 2026	Pagu Indikatif (Rp)	Lokasi	Sumber Dana	Prioritas		Target	Pagu Indikatif (Rp)		
											Nasional					Daerah
1	2	3	4	5	6	7	8	9	10	11	12	13	14	15	16	17
		KECAMATAN BAYAN						3.080.979.042,00							3.641.073.875,00	
		UNSUR KEWILAYAHAN						3.080.979.042,00							3.641.073.875,00	
	7 01	KECAMATAN						3.080.979.042,00							3.641.073.875,00	
1	7 01 01	PROGRAM PENUNJANG URUSAN PEMERINTAHAN DAERAH KABUPATEN/KOTA	Persentase Pelaksanaan Penunjang Urusan Pemerintah Daerah Kabupaten	-			100 %	2.899.342.042,00						-	3.170.323.875,00	
	7 01 01 2.01	Perencanaan, Penganggaran, dan Evaluasi Kinerja Perangkat Daerah	Jumlah Dokumen Perencanaan, Penganggaran, dan Evaluasi Kinerja Perangkat Daerah	-			3 dokumen	5.271.300,00					Aparatur	-	11.500.000,00	
	7 01 01 2.01 0001	Penyusunan Dokumen Perencanaan Perangkat Daerah	Jumlah Dokumen Perencanaan Perangkat Daerah				22 Dokumen	3.723.300,00	Kab. Purworejo, Bayan, Semua Kel/Desa	DANA ALOKASI UMUM (DAU)	-	-	Aparatur		7.000.000,00	KECAMATAN BAYAN
	7 01 01 2.01 0007	Evaluasi Kinerja Perangkat Daerah	Jumlah Laporan Evaluasi Kinerja Perangkat Daerah				20 Laporan	1.000.000,00	Kab. Purworejo, Semua Kecamatan, Semua Kel/Desa	DANA ALOKASI UMUM (DAU)	-	-	Aparatur		3.000.000,00	KECAMATAN BAYAN
	7 01 01 2.01 0008	Penyelenggaraan Walidata Pendukung Statistik Sektoral Daerah	Jumlah Dokumen Hasil Penyelenggaraan Walidata Pendukung Statistik Sektoral Daerah				1 Dokumen	548.000,00	Kab. Purworejo, Bayan, Semua Kel/Desa	DANA ALOKASI UMUM (DAU)	-	-	Aparatur		1.500.000,00	KECAMATAN BAYAN
	7 01 01 2.02	Administrasi Keuangan Perangkat Daerah	Persentase Layanan Administrasi Keuangan Perangkat Daerah	-			100 %	2.622.237.942,00					Aparatur	-	2.809.628.875,00	
	7 01 01 2.02 0001	Penyediaan Gaji dan Tunjangan ASN	Jumlah Orang yang Menerima Gaji dan Tunjangan ASN				25 Orang/bulan	2.618.884.142,00	Kab. Purworejo, Bayan, Semua Kel/Desa	PENDAPATAN ASLI DAERAH (PAD), DANA ALOKASI UMUM (DAU), DAU TAMBAHAN DUKUNGAN PENDANAAN ATAS KEBIJAKAN PENGGAJIAN PEGAWAI PEMERINTAH DENGAN PERJANJIAN KERJA	-	-	Aparatur		2.800.278.875,00	KECAMATAN BAYAN
	7 01 01 2.02 0007	Koordinasi dan Penyusunan Laporan Keuangan Bulanan/ Triwulanan/ Semesteran SKPD	Jumlah Laporan Keuangan Bulanan/ Triwulanan/ Semesteran SKPD dan Laporan Koordinasi Penyusunan Laporan Keuangan Bulanan/Triwulanan/Semesteran SKPD				44 Laporan	3.353.800,00	Kab. Purworejo, Bayan, Semua Kel/Desa	DANA ALOKASI UMUM (DAU)	-	-	Aparatur		9.350.000,00	KECAMATAN BAYAN
	7 01 01 2.04	Administrasi Pendapatan Daerah Kewenangan Perangkat Daerah	Persentase Layanan Administrasi Pendapatan Daerah Kewenangan Perangkat Daerah	-			100 %	500.000,00					Aparatur	-	1.875.000,00	
	7 01 01 2.04 0007	Pelaporan Pengelolaan Retribusi Daerah	Jumlah Laporan Pengelolaan Retribusi Daerah				1 Dokumen	500.000,00	Kab. Purworejo, Bayan, Semua Kel/Desa	DANA ALOKASI UMUM (DAU)	-	-	Aparatur		1.875.000,00	KECAMATAN BAYAN
	7 01 01 2.06	Administrasi Umum Perangkat Daerah	Persentase Layanan Administrasi Umum Perangkat Daerah	-			100 %	55.666.800,00					Aparatur	-	106.170.000,00	
	7 01 01 2.06 0001	Penyediaan Komponen Instalasi	Jumlah Paket Komponen Instalasi Listrik/Penerangan Bangunan Kantor yang Disediakan				2 Paket	2.384.000,00	Kab. Purworejo, Bayan, Semua Kel/Desa	DANA ALOKASI UMUM (DAU)	-	-	Aparatur		2.750.000,00	KECAMATAN BAYAN
	7 01 01 2.06 0003	Penyediaan Peralatan Rumah Tangga	Jumlah Paket Peralatan Rumah Tangga yang Disediakan				2 Paket	4.379.500,00	Kab. Purworejo, Bayan, Semua Kel/Desa	DANA ALOKASI UMUM (DAU)	-	-	Aparatur		6.500.000,00	KECAMATAN BAYAN
	7 01 01 2.06 0004	Penyediaan Bahan Logistik Kantor	Jumlah Paket Bahan Logistik Kantor yang Disediakan				2 Paket	24.024.000,00	Kab. Purworejo, Bayan, Semua Kel/Desa	DANA ALOKASI UMUM (DAU)	-	-	Aparatur		32.670.000,00	KECAMATAN BAYAN

No	Kode	Usuran / Bidang Usuran / Program / Kegiatan / Sub Kegiatan	Indikator Program / Kegiatan / Sub Kegiatan	Target Akhir Periode Renstra OPD	Realisasi Capaian RENJA OPD Tahun 2024	Prakiraan Capaian Target RENJA OPD Tahun 2025	Capaian Kinerja Dan Kerangka Pendanaan					Kelompok Sasaran	Prakiraan Maju Rencana Tahun 2027		Perangkat Daerah Penanggung Jawab	
							Target 2026	Pagu Indikatif (Rp)	Lokasi	Sumber Dana	Prioritas		Target	Pagu Indikatif (Rp)		
											Nasional					Daerah
1	2	3	4	5	6	7	8	9	10	11	12	13	14	15	16	17
7	01	2.06	0005	Penyediaan Barang Cetak dan Penggandaan			2 Paket	1.728.000,00	Kab. Purworejo, Bayan, Semua Kel/Desa	DANA ALOKASI UMUM (DAU)	-	-	Aparatur		5.500.000,00	KECAMATAN BAYAN
				Jumlah Paket Barang Cetak dan Penggandaan yang Disediakan												
7	01	2.06	0006	Penyediaan Bahan Bacaan dan Peraturan Perundang-undangan			2 Dokumen	3.330.000,00	Kab. Purworejo, Bayan, Semua Kel/Desa	DANA ALOKASI UMUM (DAU)	-	-	Aparatur		3.750.000,00	KECAMATAN BAYAN
				Jumlah Dokumen Bahan Bacaan dan Peraturan Perundang-Undangan yang Disediakan												
7	01	2.06	0007	Penyediaan Bahan/Material			2 Paket	10.859.800,00	Kab. Purworejo, Bayan, Semua Kel/Desa	DANA ALOKASI UMUM (DAU)	-	-	Aparatur		17.500.000,00	KECAMATAN BAYAN
				Jumlah Paket Bahan/Material yang Disediakan												
7	01	2.06	0009	Penyelenggaraan Rapat Koordinasi dan Konsultasi SKPD			12 Laporan	6.328.000,00	Kab. Purworejo, Bayan, Semua Kel/Desa	DANA ALOKASI UMUM (DAU)	-	-	Aparatur		30.000.000,00	KECAMATAN BAYAN
				Jumlah Laporan Penyelenggaraan Rapat Koordinasi dan Konsultasi SKPD												
7	01	2.06	0010	Penatausahaan Arsip Dinamis pada SKPD			2 Dokumen	2.633.500,00	Kab. Purworejo, Bayan, Semua Kel/Desa	DANA ALOKASI UMUM (DAU)	-	-	Aparatur		7.500.000,00	KECAMATAN BAYAN
				Jumlah Dokumen Penatausahaan Arsip Dinamis pada SKPD												
7	01	2.08		Penyediaan Jasa Penunjang Usuran Pemerintahan Daerah		-	2 laporan	106.943.000,00			-	-	Aparatur	-	106.840.000,00	
				Jumlah Laporan Penyediaan Jasa Penunjang Usuran Pemerintahan Daerah												
7	01	2.08	0002	Penyediaan Jasa Komunikasi, Sumber Daya Air dan Listrik			12 Laporan	56.603.000,00	Kab. Purworejo, Bayan, Semua Kel/Desa	DANA ALOKASI UMUM (DAU)	-	-	Aparatur		56.500.000,00	KECAMATAN BAYAN
				Jumlah Laporan Penyediaan Jasa Komunikasi, Sumber Daya Air dan Listrik yang Disediakan												
7	01	2.08	0004	Penyediaan Jasa Pelayanan Umum Kantor			12 Laporan	50.340.000,00	Kab. Purworejo, Bayan, Semua Kel/Desa	DANA ALOKASI UMUM (DAU)	-	-	Aparatur		50.340.000,00	KECAMATAN BAYAN
				Jumlah Laporan Penyediaan Jasa Pelayanan Umum Kantor yang Disediakan												
7	01	2.09		Pemeliharaan Barang Milik Daerah Penunjang Usuran Pemerintahan Daerah		-	5 jenis	108.723.000,00			-	-	Aparatur	-	134.310.000,00	
				Barang Milik Daerah (BMD) Penunjang Usuran Pemerintahan Daerah yang Dipelihara												
7	01	2.09	0001	Penyediaan Jasa Pemeliharaan, Biaya Pemeliharaan, dan Pajak Kendaraan Perorangan Dinas atau Kendaraan Dinas Jabatan			1 Unit	34.880.000,00	Kab. Purworejo, Bayan, Semua Kel/Desa	DANA ALOKASI UMUM (DAU)	-	-	Aparatur		34.880.000,00	KECAMATAN BAYAN
				Jumlah Kendaraan Perorangan Dinas atau Kendaraan Dinas Jabatan yang Dipelihara dan dibayarkan Pajaknya												
7	01	2.09	0002	Penyediaan Jasa Pemeliharaan, Biaya Pemeliharaan, Pajak dan Perizinan Kendaraan Dinas Operasional atau Lapangan			5 Unit	19.750.000,00	Kab. Purworejo, Bayan, Semua Kel/Desa	DANA ALOKASI UMUM (DAU)	-	-	Aparatur		31.600.000,00	KECAMATAN BAYAN
				Jumlah Kendaraan Dinas Operasional atau Lapangan yang Dipelihara dan dibayarkan Pajak dan Perizinannya												
7	01	2.09	0006	Pemeliharaan Peralatan dan Mesin Lainnya			28 Unit	20.120.000,00	Kab. Purworejo, Bayan, Semua Kel/Desa	DANA ALOKASI UMUM (DAU)	-	-	Aparatur		21.580.000,00	KECAMATAN BAYAN
				Jumlah Peralatan dan Mesin Lainnya yang Dipelihara												
7	01	2.09	0009	Pemeliharaan/Rehabilitasi Gedung Kantor dan Bangunan Lainnya			2 Unit	20.370.000,00	Kab. Purworejo, Bayan, Semua Kel/Desa	DANA ALOKASI UMUM (DAU)	-	-	Aparatur		30.250.000,00	KECAMATAN BAYAN
				Jumlah Gedung Kantor dan Bangunan Lainnya yang Dipelihara/Direhabilitasi												
7	01	2.09	0010	Pemeliharaan/Rehabilitasi Sarana dan Prasarana Gedung Kantor atau Bangunan Lainnya			10 Unit	13.603.000,00	Kab. Purworejo, Bayan, Semua Kel/Desa	DANA ALOKASI UMUM (DAU)	-	-	Aparatur		16.000.000,00	KECAMATAN BAYAN
				Jumlah Sarana dan Prasarana Gedung Kantor atau Bangunan Lainnya yang Dipelihara/Direhabilitasi												
2	7	01	02	PROGRAM PENYELENGGARAAN PEMERINTAHAN DAN PELAYANAN PUBLIK		-	100 %	15.974.100,00						-	40.000.000,00	
				Persentase Penyelenggaraan Pemerintahan dan Pelayanan Publik												
7	01	02	2.01	Koordinasi Penyelenggaraan Kegiatan Pemerintahan di Tingkat Kecamatan		-	1 dokumen	13.724.100,00			-	-	Masyarakat	-	33.500.000,00	
				Hasil Koordinasi Penyelenggaraan Kegiatan Pemerintahan di Tingkat Kecamatan												
7	01	02	2.01	0002	Peningkatan Efektifitas Kegiatan Pemerintahan di Tingkat Kecamatan											

No	Kode	Usuran / Bidang Usuran / Program / Kegiatan / Sub Kegiatan	Indikator Program / Kegiatan / Sub Kegiatan	Target Akhir Periode Renstra OPD	Realisasi Capaian RENJA OPD Tahun 2024	Prakiraan Capaian Target RENJA OPD Tahun 2025	Capaian Kinerja Dan Kerangka Pendanaan						Kelompok Sasaran	Prakiraan Maju Rencana Tahun 2027		Perangkat Daerah Penanggung Jawab
							Target 2026	Pagu Indikatif (Rp)	Lokasi	Sumber Dana	Prioritas			Target	Pagu Indikatif (Rp)	
											Nasional	Daerah				
1	2	3	4	5	6	7	8	9	10	11	12	13	14	15	16	17
			Jumlah Dokumen Peningkatan Efektifitas Kegiatan Pemerintahan di Tingkat Kecamatan				4 Dokumen	13.724.100,00	Kab. Purworejo, Bayan, Semua Kel/Desa	DANA ALOKASI UMUM (DAU)	-	-	Masyarakat		33.500.000,00	KECAMATAN BAYAN
7	01	02	2.02				1 dokumen	2.250.000,00			-	-	Masyarakat	-	6.500.000,00	
7	01	02	2.02	0003			Peningkatan Efektifitas Pelaksanaan Pelayanan kepada Masyarakat di Wilayah Kecamatan									
							1 Laporan	2.250.000,00	Kab. Purworejo, Bayan, Semua Kel/Desa	DANA ALOKASI UMUM (DAU)	-	-	Masyarakat		6.500.000,00	KECAMATAN BAYAN
3	7	01	03				100 %	72.636.500,00						-	157.500.000,00	
							PROGRAM PEMBERDAYAAN MASYARAKAT DESA DAN KELURAHAN									
7	01	03	2.01				2 dokumen	72.636.500,00			-	-	Masyarakat	-	157.500.000,00	
							Koordinasi Kegiatan Pemberdayaan Desa									
7	01	03	2.01	0001			Peningkatan Partisipasi Masyarakat dalam Forum Musyawarah Perencanaan Pembangunan di Desa									
							5 Lembaga Kemasyarakatan	14.362.100,00	Kab. Purworejo, Bayan, Semua Kel/Desa	DANA ALOKASI UMUM (DAU)	-	-	Masyarakat		27.500.000,00	KECAMATAN BAYAN
7	01	03	2.01	0003			Peningkatan Efektifitas Kegiatan Pemberdayaan Masyarakat di Wilayah Kecamatan									
							1 Laporan	58.274.400,00	Kab. Purworejo, Bayan, Semua Kel/Desa	DANA ALOKASI UMUM (DAU)	-	-	Masyarakat		130.000.000,00	KECAMATAN BAYAN
4	7	01	04				100 %	11.336.700,00						-	32.500.000,00	
							PROGRAM KOORDINASI KETENTERAMAN DAN KETERTIBAN UMUM									
7	01	04	2.01				1 dokumen	11.336.700,00			-	-	Masyarakat	-	32.500.000,00	
							Koordinasi Upaya Penyelenggaraan Ketenteraman dan Ketertiban Umum									
7	01	04	2.01	0001			Sinergitas dengan Kepolisian Negara Republik Indonesia, Tentara Nasional Indonesia dan Instansi Vertikal di Wilayah Kecamatan									
							4 Laporan	11.336.700,00	Kab. Purworejo, Bayan, Semua Kel/Desa	DANA ALOKASI UMUM (DAU)	-	-	Masyarakat		32.500.000,00	KECAMATAN BAYAN
							Jumlah Laporan Hasil Sinergitas dengan Kepolisian Negara Republik Indonesia, Tentara Nasional Indonesia dan Instansi Vertikal di Wilayah Kecamatan									
5	7	01	05				100 %	24.686.300,00						-	57.500.000,00	
							PROGRAM PENYELENGGARAAN URUSAN PEMERINTAHAN UMUM									
7	01	05	2.01				2 dokumen	24.686.300,00			-	-	Masyarakat	-	57.500.000,00	
							Penyelenggaraan Urusan Pemerintahan Umum Sesuai Penugasan Kepala Daerah									
7	01	05	2.01	0001			Pembinaan Wawasan Kebangsaan dan Ketahanan Nasional dalam rangka Memantapkan Pengamalan Pancasila. Pelaksanaan Undang-Undang Dasar Negara Republik Indonesia Tahun 1945, Pelestarian Bhinneka Tunggal Ika serta Pemertahanan dan Pemeliharaan Keutuhan Negara Kesatuan Republik Indonesia									
							70 Orang	9.222.300,00	Kab. Purworejo, Bayan, Semua Kel/Desa	DANA ALOKASI UMUM (DAU)	-	-	Masyarakat		25.000.000,00	KECAMATAN BAYAN
7	01	05	2.01	0008			Pelaksanaan Tugas Forum Koordinasi Pimpinan di Kecamatan									
							1 Dokumen	15.464.000,00	Kab. Purworejo, Bayan, Semua Kel/Desa	DANA ALOKASI UMUM (DAU)	-	-	Masyarakat		32.500.000,00	KECAMATAN BAYAN
							Jumlah Dokumen Tugas Forum Koordinasi Pimpinan di Kecamatan									
6	7	01	06				100 %	57.003.400,00						-	183.250.000,00	
							PROGRAM PEMBINAAN DAN PENGAWASAN PEMERINTAHAN DESA									
							Persentase Pembinaan dan Pengawasan Pemerintahan Desa									

No	Kode	Urusan / Bidang Urusan / Program / Kegiatan / Sub Kegiatan	Indikator Program / Kegiatan / Sub Kegiatan	Target Akhir Periode Renstra OPD	Realisasi Capaian RENJA OPD Tahun 2024	Prakiraan Capaian Target RENJA OPD Tahun 2025	Capaian Kinerja Dan Kerangka Pendanaan						Kelompok Sasaran	Prakiraan Maju Rencana Tahun 2027		Perangkat Daerah Penanggung Jawab
							Target 2026	Pagu Indikatif (Rp)	Lokasi	Sumber Dana	Prioritas			Target	Pagu Indikatif (Rp)	
											Nasional	Daerah				
1	2	3	4	5	6	7	8	9	10	11	12	13	14	15	16	17
7	01 06 2.01	Fasilitasi, Rekomendasi dan Koordinasi Pembinaan dan Pengawasan Pemerintahan Desa	Hasil Fasilitasi, Rekomendasi, dan Koordinasi Pembinaan dan Pengawasan Pemerintahan Desa	-			6 dokumen	57.003.400,00			-	-	Masyarakat	-	183.250.000,00	
7	01 06 2.01 0002	Fasilitasi Administrasi Tata Pemerintahan Desa	Jumlah Dokumen yang Difasilitasi dalam rangka Administrasi Tata Pemerintahan Desa				1 Dokumen	2.503.400,00	Kab. Purworejo, Bayan, Semua Kel/Desa	DANA ALOKASI UMUM (DAU)	-	-	Masyarakat		9.500.000,00	KECAMATAN BAYAN
7	01 06 2.01 0003	Fasilitasi Pengelolaan Keuangan Desa dan Pendayagunaan Aset Desa	Jumlah Dokumen yang Difasilitasi dalam rangka Pengelolaan Keuangan Desa dan Pendayagunaan Aset Desa				1 Dokumen	13.000.000,00	Kab. Purworejo, Bayan, Semua Kel/Desa	DANA ALOKASI UMUM (DAU)	-	-	Masyarakat		45.000.000,00	KECAMATAN BAYAN
7	01 06 2.01 0005	Fasilitasi Pelaksanaan Tugas Kepala Desa dan Perangkat Desa	Jumlah Dokumen Fasilitasi dalam rangka Pelaksanaan Tugas Kepala Desa dan Perangkat Desa				1 Dokumen	28.886.000,00	Kab. Purworejo, Bayan, Semua Kel/Desa	DANA ALOKASI UMUM (DAU)	-	-	Masyarakat		90.000.000,00	KECAMATAN BAYAN
7	01 06 2.01 0006	Fasilitasi Pelaksanaan Pemilihan Kepala Desa	Jumlah Dokumen Fasilitasi dalam rangka Pelaksanaan Pemilihan Kepala Desa				1 Dokumen	8.850.000,00	Kab. Purworejo, Bayan, Semua Kel/Desa	DANA ALOKASI UMUM (DAU)	-	-	Masyarakat		25.000.000,00	KECAMATAN BAYAN
7	01 06 2.01 0007	Fasilitasi Pelaksanaan Tugas dan Fungsi Badan Permusyawaratan Desa	Jumlah Dokumen Fasilitasi dalam rangka Pelaksanaan Tugas dan Fungsi Badan Permusyawaratan Desa				1 Dokumen	2.564.000,00	Kab. Purworejo, Bayan, Semua Kel/Desa	DANA ALOKASI UMUM (DAU)	-	-	Masyarakat		4.250.000,00	KECAMATAN BAYAN
7	01 06 2.01 0008	Rekomendasi Pengangkatan dan Pemberhentian Perangkat Desa	Jumlah Dokumen Rekomendasi Pengangkatan dan Pemberhentian Perangkat Desa				1 Dokumen	1.200.000,00	Kab. Purworejo, Bayan, Semua Kel/Desa	DANA ALOKASI UMUM (DAU)	-	-	Masyarakat		9.500.000,00	KECAMATAN BAYAN
		KELURAHAN SUCEN JURUTENGAH						560.247.500,00							675.000.000,00	
7		UNSUR KEWILAYAHAN						560.247.500,00							675.000.000,00	
7	01	KECAMATAN						560.247.500,00							675.000.000,00	
7	7 01 03	PROGRAM PEMBERDAYAAN MASYARAKAT DESA DAN KELURAHAN	Persentase Penyelenggaraan Pemberdayaan Masyarakat Desa/ Kelurahan	-			100 %	560.247.500,00						-	675.000.000,00	
7	01 03 2.02	Kegiatan Pemberdayaan Kelurahan	Hasil Kegiatan Pemberdayaan Kelurahan	-			2 dokumen	560.247.500,00			-	-	Masyarakat	-	675.000.000,00	
7	01 03 2.02 0002	Pembangunan Sarana dan Prasarana Kelurahan	Jumlah Sarana dan Prasarana Kelurahan yang Terbangun				1 Unit	420.000.000,00	Kab. Purworejo, Bayan, Sucenjurutengah	DANA ALOKASI UMUM (DAU), DAU TAMBAHAN DUKUNGAN PENDANAAN KELURAHAN	-	-	Masyarakat		500.000.000,00	KELURAHAN SUCEN JURUTENGAH
7	01 03 2.02 0003	Pemberdayaan Masyarakat di Kelurahan	Jumlah Pokmas dan Ormas yang Melaksanakan Pemberdayaan Masyarakat di Kelurahan				1 Pokmas / Ormas	140.247.500,00	Kab. Purworejo, Bayan, Sucenjurutengah	DANA ALOKASI UMUM (DAU)	-	-	Masyarakat		175.000.000,00	KELURAHAN SUCEN JURUTENGAH
J U M L A H								3.641.226.542,00							4.316.073.875,00	

KECAMATAN KUTOARJO KABUPATEN PURWOREJO
TAHUN 2026

No	Kode	Urusan / Bidang Urusan / Program / Kegiatan / Sub Kegiatan	Indikator Program / Kegiatan / Sub Kegiatan	Target Akhir Periode Renstra OPD	Realisasi Capaian RENJA OPD Tahun 2024	Prakiraan Capaian Target RENJA OPD Tahun 2025	Capaian Kinerja Dan Kerangka Pendanaan					Kelompok Sasaran	Prakiraan Maju Rencana Tahun 2027		Perangkat Daerah Penanggung Jawab	
							Target 2026	Pagu Indikatif (Rp)	Lokasi	Sumber Dana	Prioritas		Target	Pagu Indikatif (Rp)		
											Nasional					Daerah
1	2	3	4	5	6	7	8	9	10	11	12	13	14	15	16	17
		KECAMATAN KUTOARJO						6.980.261.814,00							8.278.162.340,00	
7		UNSUR KEWILAYAHAN						6.980.261.814,00							8.278.162.340,00	
	7	01						6.980.261.814,00							8.278.162.340,00	
1	7	01	01					6.866.618.414,00							7.748.109.300,00	
		PROGRAM PENUNJANG URUSAN PEMERINTAHAN DAERAH KABUPATEN/KOTA	Persentase Pelaksanaan Penunjang Urusan Pemerintahan Daerah Kabupaten	-			100 %							-		
	7	01	01	2.01												
		Perencanaan, Penganggaran, dan Evaluasi Kinerja Perangkat Daerah	Jumlah Dokumen Perencanaan, Penganggaran, dan Evaluasi Kinerja Perangkat Daerah	-			3 Dokumen	5.220.200,00					Aparatur	-	11.594.000,00	
	7	01	01	2.01	0001											
		Penyusunan Dokumen Perencanaan Perangkat Daerah	Jumlah Dokumen Perencanaan Perangkat Daerah				23 Dokumen	3.802.600,00	Kab. Purworejo, Kutoarjo, Semua Kel/Desa	DANA ALOKASI UMUM (DAU)	-	-	Aparatur		9.256.500,00	KECAMATAN KUTOARJO
	7	01	01	2.01	0007											
		Evaluasi Kinerja Perangkat Daerah	Jumlah Laporan Evaluasi Kinerja Perangkat Daerah				22 Laporan	1.292.600,00	Kab. Purworejo, Semua Kecamatan, Semua Kel/Desa	DANA ALOKASI UMUM (DAU)	-	-	Aparatur		2.200.000,00	KECAMATAN KUTOARJO
	7	01	01	2.01	0008											
		Penyelenggaraan Walidata Pendukung Statistik Sektoral Daerah	Jumlah Dokumen Hasil Penyelenggaraan Walidata Pendukung Statistik Sektoral Daerah				1 Dokumen	125.000,00	Kab. Purworejo, Kutoarjo	DANA ALOKASI UMUM (DAU)	-	-	Aparatur		137.500,00	KECAMATAN KUTOARJO
	7	01	01	2.02												
		Administrasi Keuangan Perangkat Daerah	Persentase Layanan Administrasi Keuangan Perangkat Daerah	-			100 %	6.350.348.714,00					Aparatur	-	6.861.770.000,00	
	7	01	01	2.02	0001											
		Penyediaan Gaji dan Tunjangan ASN	Jumlah Orang yang Menerima Gaji dan Tunjangan ASN				60 Orang/bulan	6.347.109.214,00	Kab. Purworejo, Kutoarjo, Semua Kel/Desa	PENDAPATAN ASLI DAERAH (PAD), DANA ALOKASI UMUM (DAU)	-	-	Aparatur		6.850.000.000,00	KECAMATAN KUTOARJO
	7	01	01	2.02	0007											
		Koordinasi dan Penyusunan Laporan Keuangan Bulanan/ Triwulanan/ Semesteran SKPD	Jumlah Laporan Keuangan Bulanan/ Triwulanan/ Semesteran SKPD dan Laporan Koordinasi Penyusunan Laporan Keuangan Bulanan/Triwulanan/Semesteran SKPD				44 Laporan	3.239.500,00	Kab. Purworejo, Kutoarjo, Semua Kel/Desa	DANA ALOKASI UMUM (DAU)	-	-	Aparatur		11.770.000,00	KECAMATAN KUTOARJO
	7	01	01	2.03												
		Administrasi Barang Milik Daerah pada Perangkat Daerah	Persentase Layanan Administrasi Barang Milik Daerah pada Perangkat Daerah	-			100 %	250.000,00					Aparatur	-	550.000,00	
	7	01	01	2.03	0006											
		Penatausahaan Barang Milik Daerah pada SKPD	Jumlah Laporan Penatausahaan Barang Milik Daerah pada SKPD				11 Laporan	250.000,00	Kab. Purworejo, Kutoarjo, Semua Kel/Desa	DANA ALOKASI UMUM (DAU)	-	-	Aparatur		550.000,00	KECAMATAN KUTOARJO
	7	01	01	2.04												
		Administrasi Pendapatan Daerah Kewenangan Perangkat Daerah	Persentase Layanan Administrasi Pendapatan Daerah Kewenangan Perangkat Daerah	-			100 %	500.000,00					Aparatur	-	1.815.000,00	
	7	01	01	2.04	0007											
		Pelaporan Pengelolaan Retribusi Daerah	Jumlah Laporan Pengelolaan Retribusi Daerah				1 Dokumen	500.000,00	Kab. Purworejo, Kutoarjo, Semua Kel/Desa	DANA ALOKASI UMUM (DAU)	-	-	Aparatur		1.815.000,00	KECAMATAN KUTOARJO
	7	01	01	2.05												
		Administrasi Kepegawaian Perangkat Daerah	Persentase Layanan Administrasi Kepegawaian Perangkat Daerah	-			100 %	125.000,00					Aparatur	-	550.000,00	
	7	01	01	2.05	0003											
		Pendataan dan Pengolahan Administrasi Kepegawaian	Jumlah Dokumen Pendataan dan Pengolahan Administrasi Kepegawaian				17 Dokumen	125.000,00	Kab. Purworejo, Kutoarjo	DANA ALOKASI UMUM (DAU)	-	-	Aparatur		550.000,00	KECAMATAN KUTOARJO
	7	01	01	2.06												
		Administrasi Umum Perangkat Daerah	Persentase Layanan Administrasi Umum Perangkat Daerah	-			100 %	160.782.800,00					Aparatur	-	308.774.400,00	
	7	01	01	2.06	0001											
		Penyediaan Komponen Instalasi	Jumlah Paket Komponen Instalasi Listrik/Penerangan Bangunan Kantor yang Disediakan				7 Paket	17.611.100,00	Kab. Purworejo, Kutoarjo, Semua Kel/Desa	DANA ALOKASI UMUM (DAU)	-	-	Aparatur		24.799.500,00	KECAMATAN KUTOARJO
	7	01	01	2.06	0003											
		Penyediaan Peralatan Rumah Tangga	Jumlah Paket Peralatan Rumah Tangga yang Disediakan				7 Paket	18.120.200,00	Kab. Purworejo, Kutoarjo, Semua Kel/Desa	DANA ALOKASI UMUM (DAU)	-	-	Aparatur		25.865.400,00	KECAMATAN KUTOARJO

No	Kode	Urusan / Bidang Urusan / Program / Kegiatan / Sub Kegiatan	Indikator Program / Kegiatan / Sub Kegiatan	Target Akhir Periode Renstra OPD	Realisasi Capaian RENJA OPD Tahun 2024	Prakiraan Capaian Target RENJA OPD Tahun 2025	Capaian Kinerja Dan Kerangka Pendanaan						Kelompok Sasaran	Prakiraan Maju Rencana Tahun 2027		Perangkat Daerah Penanggung Jawab
							Target 2026	Pagu Indikatif (Rp)	Lokasi	Sumber Dana	Prioritas			Target	Pagu Indikatif (Rp)	
											Nasional	Daerah				
1	2	3	4	5	6	7	8	9	10	11	12	13	14	15	16	17
7	01	01	2.06	0004												
					Penyediaan Bahan Logistik Kantor											
					Jumlah Paket Bahan Logistik Kantor yang Disediakan			7 Paket	55.381.200,00	Kab. Purworejo, Kutoarjo, Semua Kel/Desa	DANA ALOKASI UMUM (DAU)	-	-	Aparatur	82.175.500,00	KECAMATAN KUTOARJO
7	01	01	2.06	0005												
					Penyediaan Barang Cetak dan Penggandaan											
					Jumlah Paket Barang Cetak dan Penggandaan yang Disediakan			7 Paket	10.236.400,00	Kab. Purworejo, Kutoarjo, Semua Kel/Desa	DANA ALOKASI UMUM (DAU)	-	-	Aparatur	22.330.000,00	KECAMATAN KUTOARJO
7	01	01	2.06	0007												
					Penyediaan Bahan/Material											
					Jumlah Paket Bahan/Material yang Disediakan			7 Paket	44.269.900,00	Kab. Purworejo, Kutoarjo, Semua Kel/Desa	DANA ALOKASI UMUM (DAU)	-	-	Aparatur	85.079.500,00	KECAMATAN KUTOARJO
7	01	01	2.06	0008												
					Fasilitas Kunjungan Tamu											
					Jumlah Laporan Fasilitas Kunjungan Tamu			12 Laporan	675.000,00	Kab. Purworejo, Kutoarjo, Kutoarjo	DANA ALOKASI UMUM (DAU)	-	-	Aparatur	874.500,00	KECAMATAN KUTOARJO
7	01	01	2.06	0009												
					Penyelenggaraan Rapat Koordinasi dan Konsultasi SKPD											
					Jumlah Laporan Penyelenggaraan Rapat Koordinasi dan Konsultasi SKPD			12 Laporan	8.308.000,00	Kab. Purworejo, Kutoarjo, Semua Kel/Desa	DANA ALOKASI UMUM (DAU)	-	-	Aparatur	46.200.000,00	KECAMATAN KUTOARJO
7	01	01	2.06	0010												
					Penatausahaan Arsip Dinamis pada SKPD											
					Jumlah Dokumen Penatausahaan Arsip Dinamis pada SKPD			1 Dokumen	6.181.000,00	Kab. Purworejo, Kutoarjo, Semua Kel/Desa	DANA ALOKASI UMUM (DAU)	-	-	Aparatur	21.450.000,00	KECAMATAN KUTOARJO
7	01	01	2.08													
					Penyediaan Jasa Penunjang Urusan Pemerintahan Daerah											
					Jumlah Laporan Penyediaan Jasa Penunjang Urusan Pemerintahan Daerah			2 Laporan	181.391.700,00			-	-	Aparatur	209.709.500,00	
7	01	01	2.08	0002												
					Penyediaan Jasa Komunikasi, Sumber Daya Air dan Listrik											
					Jumlah Laporan Penyediaan Jasa Komunikasi, Sumber Daya Air dan Listrik yang Disediakan			12 Laporan	49.487.700,00	Kab. Purworejo, Kutoarjo, Semua Kel/Desa	DANA ALOKASI UMUM (DAU)	-	-	Aparatur	65.268.500,00	KECAMATAN KUTOARJO
7	01	01	2.08	0004												
					Penyediaan Jasa Pelayanan Umum Kantor											
					Jumlah Laporan Penyediaan Jasa Pelayanan Umum Kantor yang Disediakan			12 Laporan	131.904.000,00	Kab. Purworejo, Kutoarjo, Semua Kel/Desa	DANA ALOKASI UMUM (DAU)	-	-	Aparatur	144.441.000,00	KECAMATAN KUTOARJO
7	01	01	2.09													
					Pemeliharaan Barang Milik Daerah Penunjang Urusan Pemerintahan Daerah											
					Barang Milik Daerah (BMD) Penunjang Urusan Pemerintahan Daerah yang Dipelihara			5 Jenis	168.000.000,00			-	-	Aparatur	353.346.400,00	
7	01	01	2.09	0001												
					Penyediaan Jasa Pemeliharaan, Biaya Pemeliharaan, dan Pajak Kendaraan Perorangan Dinas atau Kendaraan Dinas Jabatan											
					Jumlah Kendaraan Perorangan Dinas atau Kendaraan Dinas Jabatan yang Dipelihara dan dibayarkan Pajaknya			1 Unit	34.880.000,00	Kab. Purworejo, Kutoarjo, Semua Kel/Desa	DANA ALOKASI UMUM (DAU)	-	-	Aparatur	42.042.000,00	KECAMATAN KUTOARJO
7	01	01	2.09	0002												
					Penyediaan Jasa Pemeliharaan, Pajak dan Perizinan Kendaraan Dinas Operasional atau Lapangan											
					Jumlah Kendaraan Dinas Operasional atau Lapangan yang Dipelihara dan dibayarkan Pajak dan Perizinannya			12 Unit	43.450.000,00	Kab. Purworejo, Kutoarjo, Semua Kel/Desa	DANA ALOKASI UMUM (DAU)	-	-	Aparatur	104.346.000,00	KECAMATAN KUTOARJO
7	01	01	2.09	0006												
					Pemeliharaan Peralatan dan Mesin Lainnya											
					Jumlah Peralatan dan Mesin Lainnya yang Dipelihara			26 Unit	13.870.000,00	Kab. Purworejo, Kutoarjo, Semua Kel/Desa	DANA ALOKASI UMUM (DAU)	-	-	Aparatur	32.120.000,00	KECAMATAN KUTOARJO
7	01	01	2.09	0009												
					Pemeliharaan/Rehabilitasi Gedung Kantor dan Bangunan Lainnya											
					Jumlah Gedung Kantor dan Bangunan Lainnya yang Dipelihara/Direhabilitasi			8 Unit	72.750.000,00	Kab. Purworejo, Kutoarjo, Semua Kel/Desa	DANA ALOKASI UMUM (DAU)	-	-	Aparatur	168.799.400,00	KECAMATAN KUTOARJO
7	01	01	2.09	0010												
					Pemeliharaan/Rehabilitasi Sarana dan Prasarana Gedung Kantor atau Bangunan Lainnya											
					Jumlah Sarana dan Prasarana Gedung Kantor atau Bangunan Lainnya yang Dipelihara/Direhabilitasi			5 Unit	3.050.000,00	Kab. Purworejo, Kutoarjo, Semua Kel/Desa	DANA ALOKASI UMUM (DAU)	-	-	Aparatur	6.039.000,00	KECAMATAN KUTOARJO
2	7	01	02													
					PROGRAM PENYELENGGARAAN PEMERINTAHAN DAN PELAYANAN PUBLIK											
					Persentase Penyelenggaraan Pemerintahan dan Pelayanan Publik			100 %	8.431.000,00							

No	Kode	Usuran / Bidang Usuran / Program / Kegiatan / Sub Kegiatan	Indikator Program / Kegiatan / Sub Kegiatan	Target Akhir Periode Renstra OPD	Realisasi Capaian RENJA OPD Tahun 2024	Prakiraan Capaian Target RENJA OPD Tahun 2025	Capaian Kinerja Dan Kerangka Pendanaan						Kelompok Sasaran	Prakiraan Maju Rencana Tahun 2027		Perangkat Daerah Penanggung Jawab	
							Target 2026	Pagu Indikatif (Rp)	Lokasi	Sumber Dana	Prioritas			Target	Pagu Indikatif (Rp)		
											Nasional	Daerah					
1	2	3	4	5	6	7	8	9	10	11	12	13	14	15	16	17	
7	01	02	2.01	Koordinasi Penyelenggaraan Kegiatan Pemerintahan di Tingkat Kecamatan	-		1 Dokumen	7.892.000,00			-	-	Masyarakat	-	31.881.300,00		
7	01	02	2.01	0002	Peningkatan Efektifitas Kegiatan Pemerintahan di Tingkat Kecamatan											31.881.300,00	KECAMATAN KUTOARJO
7	01	02	2.02	Penyelenggaraan Urusan Pemerintahan yang Tidak Dilaksanakan oleh Unit Kerja Perangkat Daerah yang Ada di Kecamatan	-		1 Dokumen	539.000,00	Kab. Purworejo, Kutoarjo, Semua Kel/Desa	DANA ALOKASI UMUM (DAU)	-	-	Masyarakat	-	1.100.000,00		
7	01	02	2.02	0003	Peningkatan Efektifitas Pelaksanaan Pelayanan kepada Masyarakat di Wilayah Kecamatan											1.100.000,00	KECAMATAN KUTOARJO
3	7	01	03	PROGRAM PEMBERDAYAAN MASYARAKAT DESA DAN KELURAHAN	-		100 %	33.867.000,00						-	321.275.900,00		
7	01	03	2.01	Koordinasi Kegiatan Pemberdayaan Desa	-		2 Dokumen	33.867.000,00			-	-	Masyarakat	-	321.275.900,00		
7	01	03	2.01	0001	Peningkatan Partisipasi Masyarakat dalam Forum Musyawarah Perencanaan Pembangunan di Desa											21.653.500,00	KECAMATAN KUTOARJO
7	01	03	2.01	0003	Peningkatan Efektifitas Kegiatan Pemberdayaan Masyarakat di Wilayah Kecamatan											299.622.400,00	KECAMATAN KUTOARJO
4	7	01	04	PROGRAM KOORDINASI KETENTERAMAN DAN KETERTIBAN UMUM	-		100 %	22.274.000,00						-	82.249.640,00		
7	01	04	2.01	Koordinasi Upaya Penyelenggaraan Ketenteraman dan Ketertiban Umum	-		2 Dokumen	22.274.000,00			-	-	Masyarakat	-	82.249.640,00		
7	01	04	2.01	0001	Sinergitas dengan Kepolisian Negara Republik Indonesia, Tentara Nasional Indonesia dan Instansi Vertikal di Wilayah Kecamatan											42.281.140,00	KECAMATAN KUTOARJO
7	01	04	2.01	0002	Harmonisasi Hubungan dengan Tokoh Agama dan Tokoh Masyarakat											39.968.500,00	KECAMATAN KUTOARJO
5	7	01	05	PROGRAM PENYELENGGARAAN URUSAN PEMERINTAHAN UMUM	-		100 %	16.540.000,00						-	32.435.700,00		
7	01	05	2.01	Penyelenggaraan Urusan Pemerintahan Umum Sesuai Penugasan Kepala Daerah	-		1 Dokumen	16.540.000,00			-	-	Aparatur	-	32.435.700,00		
7	01	05	2.01	0008	Pelaksanaan Tugas Forum Koordinasi Pimpinan di Kecamatan											32.435.700,00	KECAMATAN KUTOARJO
6	7	01	06	PROGRAM PEMBINAAN DAN PENGAWASAN PEMERINTAHAN DESA	-		100 %	32.531.400,00						-	61.110.500,00		

No	Kode	Urusan / Bidang Urusan / Program / Kegiatan / Sub Kegiatan	Indikator Program / Kegiatan / Sub Kegiatan	Target Akhir Periode Renstra OPD	Realisasi Capaian RENJA OPD Tahun 2024	Prakiraan Capaian Target RENJA OPD Tahun 2025	Capaian Kinerja Dan Kerangka Pendanaan						Kelompok Sasaran	Prakiraan Maju Rencana Tahun 2027		Perangkat Daerah Penanggung Jawab
							Target 2026	Pagu Indikatif (Rp)	Lokasi	Sumber Dana	Prioritas			Target	Pagu Indikatif (Rp)	
											Nasional	Daerah				
1	2	3	4	5	6	7	8	9	10	11	12	13	14	15	16	17
7	01 06 2.01	Fasilitasi, Rekomendasi dan Koordinasi Pembinaan dan Pengawasan Pemerintahan Desa	Hasil Fasilitasi, Rekomendasi, dan Koordinasi Pembinaan dan Pengawasan Pemerintahan Desa	-			2 Dokumen	32.531.400,00			-	-	Masyarakat	-	61.110.500,00	
7	01 06 2.01 0005	Fasilitasi Pelaksanaan Tugas Kepala Desa dan Perangkat Desa	Jumlah Dokumen Fasilitasi dalam rangka Pelaksanaan Tugas Kepala Desa dan Perangkat Desa				1 Dokumen	28.581.400,00	Kab. Purworejo, Kutoarjo, Semua Kel/Desa	DANA ALOKASI UMUM (DAU)	-	-	Masyarakat		49.032.500,00	KECAMATAN KUTOARJO
7	01 06 2.01 0006	Fasilitasi Pelaksanaan Pemilihan Kepala Desa	Jumlah Dokumen Fasilitasi dalam rangka Pelaksanaan Pemilihan Kepala Desa				15 Dokumen	3.950.000,00	Kab. Purworejo, Kutoarjo, Semua Kel/Desa	DANA ALOKASI UMUM (DAU)	-	-	Masyarakat		12.078.000,00	KECAMATAN KUTOARJO
								798.079.391,00							1.203.325.420,00	
7								798.079.391,00							1.203.325.420,00	
7	01							798.079.391,00							1.203.325.420,00	
7	01 03	PROGRAM PEMBERDAYAAN MASYARAKAT DESA DAN KELURAHAN	Persentase Penyelenggaraan Pemberdayaan Masyarakat Desa/ Kelurahan	-			100 %	798.079.391,00						-	1.203.325.420,00	
7	01 03 2.02	Kegiatan Pemberdayaan Kelurahan	Hasil Kegiatan Pemberdayaan Kelurahan	-			2 Dokumen	798.079.391,00			-	-	Masyarakat	-	1.203.325.420,00	
7	01 03 2.02 0002	Pembangunan Sarana dan Prasarana Kelurahan	Jumlah Sarana dan Prasarana Kelurahan yang Terbangun				4 Unit	401.868.091,00	Kab. Purworejo, Kutoarjo, Kutoarjo	DANA ALOKASI UMUM (DAU), DAU TAMBAHAN DUKUNGAN PENDANAAN KELURAHAN	-	-	Masyarakat		715.000.000,00	KELURAHAN KUTOARJO
7	01 03 2.02 0003	Pemberdayaan Masyarakat di Kelurahan	Jumlah Pokmas dan Ormas yang Melaksanakan Pemberdayaan Masyarakat di Kelurahan				6 Pokmas / Ormas	396.211.300,00	Kab. Purworejo, Kutoarjo, Kutoarjo	DANA ALOKASI UMUM (DAU)	-	-	Masyarakat		488.325.420,00	KELURAHAN KUTOARJO
								643.211.200,00							859.976.700,00	
7								643.211.200,00							859.976.700,00	
7	01							643.211.200,00							859.976.700,00	
8	01 03	PROGRAM PEMBERDAYAAN MASYARAKAT DESA DAN KELURAHAN	Persentase Penyelenggaraan Pemberdayaan Masyarakat Desa/ Kelurahan	-			100 %	643.211.200,00						-	859.976.700,00	
7	01 03 2.02	Kegiatan Pemberdayaan Kelurahan	Hasil Kegiatan Pemberdayaan Kelurahan	-			2 Dokumen	643.211.200,00			-	-	Masyarakat	-	859.976.700,00	
7	01 03 2.02 0002	Pembangunan Sarana dan Prasarana Kelurahan	Jumlah Sarana dan Prasarana Kelurahan yang Terbangun				4 Unit	505.475.700,00	Kab. Purworejo, Kutoarjo, Semawung Kembaran	DANA ALOKASI UMUM (DAU), DAU TAMBAHAN DUKUNGAN PENDANAAN KELURAHAN	-	-	Masyarakat		692.009.890,00	KELURAHAN SEMAWUNG KEMBARAN
7	01 03 2.02 0003	Pemberdayaan Masyarakat di Kelurahan	Jumlah Pokmas dan Ormas yang Melaksanakan Pemberdayaan Masyarakat di Kelurahan				6 Pokmas / Ormas	137.735.500,00	Kab. Purworejo, Kutoarjo, Semawung Kembaran	DANA ALOKASI UMUM (DAU)	-	-	Masyarakat		167.966.810,00	KELURAHAN SEMAWUNG KEMBARAN
								661.481.500,00							813.795.400,00	
7								661.481.500,00							813.795.400,00	
7	01							661.481.500,00							813.795.400,00	
9	01 03	PROGRAM PEMBERDAYAAN MASYARAKAT DESA DAN KELURAHAN	Persentase Penyelenggaraan Pemberdayaan Masyarakat Desa/ Kelurahan	-			100 %	661.481.500,00						-	813.795.400,00	
7	01 03 2.02	Kegiatan Pemberdayaan Kelurahan	Hasil Kegiatan Pemberdayaan Kelurahan	-			2 Dokumen	661.481.500,00			-	-	Masyarakat	-	813.795.400,00	
7	01 03 2.02 0002	Pembangunan Sarana dan Prasarana Kelurahan	Jumlah Sarana dan Prasarana Kelurahan yang Terbangun													

No	Kode	Urusan / Bidang Urusan / Program / Kegiatan / Sub Kegiatan	Indikator Program / Kegiatan / Sub Kegiatan	Target Akhir Periode Renstra OPD	Realisasi Capaian RENJA OPD Tahun 2024	Prakiraan Capaian Target RENJA OPD Tahun 2025	Capaian Kinerja Dan Kerangka Pendanaan						Kelompok Sasaran	Prakiraan Maju Rencana Tahun 2027		Perangkat Daerah Penanggung Jawab	
							Target 2026	Pagu Indikatif (Rp)	Lokasi	Sumber Dana	Prioritas			Target	Pagu Indikatif (Rp)		
											Nasional	Daerah					
1	2	3	4	5	6	7	8	9	10	11	12	13	14	15	16	17	
			Jumlah Sarana dan Prasarana Kelurahan yang Terbangun				5 Unit	528.543.000,00	Kab. Purworejo, Kutoarjo, Bayem	DANA ALOKASI UMUM (DAU), DAU TAMBAHAN DUKUNGAN PENDANAAN KELURAHAN	-	-	Masyarakat		683.263.680,00	KELURAHAN BAYEM	
7	01	03	2.02	0003	Pemberdayaan Masyarakat di Kelurahan												
			Jumlah Pokmas dan Ormas yang Melaksanakan Pemberdayaan Masyarakat di Kelurahan				6 Pokmas / Ormas	132.938.500,00	Kab. Purworejo, Kutoarjo, Bayem	DANA ALOKASI UMUM (DAU)	-	-	Masyarakat		130.531.720,00	KELURAHAN BAYEM	
			KELURAHAN KATERBAN						718.301.400,00								941.105.990,00
7			UNSUR KEWILAYAHAN						718.301.400,00								941.105.990,00
7	01		KECAMATAN						718.301.400,00								941.105.990,00
10	7	01	03		PROGRAM PEMBERDAYAAN MASYARAKAT DESA DAN KELURAHAN	Persentase Penyelenggaraan Pemberdayaan Masyarakat Desa/ Kelurahan	-			100 %	718.301.400,00					941.105.990,00	
					Kegiatan Pemberdayaan Kelurahan	Hasil Kegiatan Pemberdayaan Kelurahan	-				2 Dokumen			Masyarakat	-	941.105.990,00	
7	01	03	2.02	0002	Pembangunan Sarana dan Prasarana Kelurahan												
			Jumlah Sarana dan Prasarana Kelurahan yang Terbangun				3 Unit	563.050.000,00	Kab. Purworejo, Kutoarjo, Katerban	DANA ALOKASI UMUM (DAU), DAU TAMBAHAN DUKUNGAN PENDANAAN KELURAHAN	-	-	Masyarakat		768.249.790,00	KELURAHAN KATERBAN	
7	01	03	2.02	0003	Pemberdayaan Masyarakat di Kelurahan												
			Jumlah Pokmas dan Ormas yang Melaksanakan Pemberdayaan Masyarakat di Kelurahan				6 Pokmas / Ormas	155.251.400,00	Kab. Purworejo, Kutoarjo, Katerban	DANA ALOKASI UMUM (DAU)	-	-	Masyarakat		172.856.200,00	KELURAHAN KATERBAN	
			KELURAHAN BANDUNG						659.513.650,00								839.517.910,00
7			UNSUR KEWILAYAHAN						659.513.650,00								839.517.910,00
7	01		KECAMATAN						659.513.650,00								839.517.910,00
11	7	01	03		PROGRAM PEMBERDAYAAN MASYARAKAT DESA DAN KELURAHAN	Persentase Penyelenggaraan Pemberdayaan Masyarakat Desa/ Kelurahan	-			100 %	659.513.650,00					839.517.910,00	
					Kegiatan Pemberdayaan Kelurahan	Hasil Kegiatan Pemberdayaan Kelurahan	-				2 Dokumen			Masyarakat	-	839.517.910,00	
7	01	03	2.02	0002	Pembangunan Sarana dan Prasarana Kelurahan												
			Jumlah Sarana dan Prasarana Kelurahan yang Terbangun				4 Unit	487.558.650,00	Kab. Purworejo, Kutoarjo, Bandung	DANA ALOKASI UMUM (DAU), DAU TAMBAHAN DUKUNGAN PENDANAAN KELURAHAN	-	-	Masyarakat		637.172.910,00	KELURAHAN BANDUNG	
7	01	03	2.02	0003	Pemberdayaan Masyarakat di Kelurahan												
			Jumlah Pokmas dan Ormas yang Melaksanakan Pemberdayaan Masyarakat di Kelurahan				6 Pokmas / Ormas	171.955.000,00	Kab. Purworejo, Kutoarjo, Bandung	DANA ALOKASI UMUM (DAU)	-	-	Masyarakat		202.345.000,00	KELURAHAN BANDUNG	
			KELURAHAN SEMAWUNG DALEMAN						668.190.950,00								852.485.040,00
7			UNSUR KEWILAYAHAN						668.190.950,00								852.485.040,00
7	01		KECAMATAN						668.190.950,00								852.485.040,00
12	7	01	03		PROGRAM PEMBERDAYAAN MASYARAKAT DESA DAN KELURAHAN	Persentase Penyelenggaraan Pemberdayaan Masyarakat Desa/ Kelurahan	-			100 %	668.190.950,00					852.485.040,00	
					Kegiatan Pemberdayaan Kelurahan	Hasil Kegiatan Pemberdayaan Kelurahan	-				2 Dokumen			Masyarakat	-	852.485.040,00	
7	01	03	2.02	0002	Pembangunan Sarana dan Prasarana Kelurahan												
			Jumlah Sarana dan Prasarana Kelurahan yang Terbangun				3 Unit	495.715.850,00	Kab. Purworejo, Kutoarjo, Semawung Daleman	DANA ALOKASI UMUM (DAU), DAU TAMBAHAN DUKUNGAN PENDANAAN KELURAHAN	-	-	Masyarakat		643.552.690,00	KELURAHAN SEMAWUNG DALEMAN	
7	01	03	2.02	0003	Pemberdayaan Masyarakat di Kelurahan												

No	Kode	Urusan / Bidang Urusan / Program / Kegiatan / Sub Kegiatan	Indikator Program / Kegiatan / Sub Kegiatan	Target Akhir Periode Renstra OPD	Realisasi Capaian RENJA OPD Tahun 2024	Prakiraan Capaian Target RENJA OPD Tahun 2025	Capaian Kinerja Dan Kerangka Pendanaan					Kelompok Sasaran	Prakiraan Maju Rencana Tahun 2027		Perangkat Daerah Penanggung Jawab	
							Target 2026	Pagu Indikatif (Rp)	Lokasi	Sumber Dana	Prioritas		Target	Pagu Indikatif (Rp)		
											Nasional					Daerah
1	2	3	4	5	6	7	8	9	10	11	12	13	14	15	16	17
			Jumlah Pokmas dan Ormas yang Melaksanakan Pemberdayaan Masyarakat di Kelurahan				5 Pokmas / Ormas	172.475.100,00	Kab. Purworejo, Kutoarjo, Semawung Daleman	DANA ALOKASI UMUM (DAU)	-	-	Masyarakat		208.932.350,00	KELURAHAN SEMAWUNG DALEMAN
J U M L A H								11.129.039.905,00							13.788.368.800,00	

**KECAMATAN BUTUH KABUPATEN PURWOREJO
TAHUN 2026**

No	Kode	Urusan / Bidang Urusan / Program / Kegiatan / Sub Kegiatan	Indikator Program / Kegiatan / Sub Kegiatan	Target Akhir Periode Renstra OPD	Realisasi Capaian RENJA OPD Tahun 2024	Prakiraan Capaian Target RENJA OPD Tahun 2025	Capaian Kinerja Dan Kerangka Pendanaan					Kelompok Sasaran	Prakiraan Maju Rencana Tahun 2027		Perangkat Daerah Penanggung Jawab	
							Target 2026	Pagu Indikatif (Rp)	Lokasi	Sumber Dana	Prioritas		Target	Pagu Indikatif (Rp)		
											Nasional					Daerah
1	2	3	4	5	6	7	8	9	10	11	12	13	14	15	16	17
		KECAMATAN BUTUH						2.866.318.437,05							3.439.906.965,00	
7		UNSUR KEWILAYAHAN						2.866.318.437,05							3.439.906.965,00	
7	01	KECAMATAN						2.866.318.437,05							3.439.906.965,00	
1	7	01	01					2.691.708.237,05							2.897.991.630,00	
		PROGRAM PENUNJANG URUSAN PEMERINTAHAN DAERAH KABUPATEN/KOTA	Persentase Pelaksanaan Penunjang Urusan Pemerintahan Daerah Kabupaten/Kota	-			100 %	2.691.708.237,05						-	2.897.991.630,00	
7	01	01	2.01					4.288.600,00					Aparatur	-	7.199.550,00	
		Perencanaan, Penganggaran, dan Evaluasi Kinerja Perangkat Daerah	Jumlah Dokumen Perencanaan, Penganggaran, dan Evaluasi Kinerja Perangkat Daerah	-			3 Dokumen	4.288.600,00						-	7.199.550,00	
7	01	01	2.01	0001												
		Penyusunan Dokumen Perencanaan Perangkat Daerah	Jumlah Dokumen Perencanaan Perangkat Daerah				22 Dokumen	2.838.600,00	Kab. Purworejo, Butuh, Semua Kel/Desa	DANA ALOKASI UMUM (DAU)	-	-	Aparatur		4.471.635,00	KECAMATAN BUTUH
7	01	01	2.01	0007												
		Evaluasi Kinerja Perangkat Daerah	Jumlah Laporan Evaluasi Kinerja Perangkat Daerah				22 Laporan	1.325.000,00	Kab. Purworejo, Butuh, Semua Kel/Desa	DANA ALOKASI UMUM (DAU)	-	-	Aparatur		2.133.915,00	KECAMATAN BUTUH
7	01	01	2.01	0008												
		Penyelenggaraan Walidata Pendukung Statistik Sektoral Daerah	Jumlah Dokumen Hasil Penyelenggaraan Walidata Pendukung Statistik Sektoral Daerah				1 Dokumen	125.000,00	Kab. Purworejo, Butuh, Semua Kel/Desa	DANA ALOKASI UMUM (DAU)	-	-	Aparatur		594.000,00	KECAMATAN BUTUH
7	01	01	2.02													
		Administrasi Keuangan Perangkat Daerah	Persentase Layanan Administrasi Keuangan Perangkat Daerah	-			100 %	2.494.188.937,05					Aparatur	-	2.587.888.700,00	
7	01	01	2.02	0001												
		Penyediaan Gaji dan Tunjangan ASN	Jumlah Orang yang Menerima Gaji dan Tunjangan ASN				21 Orang/bulan	2.492.863.937,05	Kab. Purworejo, Butuh, Semua Kel/Desa	PENDAPATAN ASLI DAERAH (PAD), DANA ALOKASI UMUM (DAU)	-	-	Aparatur		2.583.074.450,00	KECAMATAN BUTUH
7	01	01	2.02	0007												
		Koordinasi dan Penyusunan Laporan Keuangan Bulanan/ Triwulanan/ Semesteran SKPD	Jumlah Laporan Keuangan Bulanan/ Triwulanan/ Semesteran SKPD dan Laporan Koordinasi Penyusunan Laporan Keuangan Bulanan/Triwulanan/Semesteran SKPD				44 Laporan	1.325.000,00	Kab. Purworejo, Butuh, Semua Kel/Desa	DANA ALOKASI UMUM (DAU)	-	-	Aparatur		4.814.250,00	KECAMATAN BUTUH
7	01	01	2.03													
		Administrasi Barang Milik Daerah pada Perangkat Daerah	Persentase Layanan Administrasi Barang Milik Daerah (BMD) pada Perangkat Daerah	-			100 %	250.000,00					Aparatur	-	594.000,00	
7	01	01	2.03	0006												
		Penatausahaan Barang Milik Daerah pada SKPD	Jumlah Laporan Penatausahaan Barang Milik Daerah pada SKPD				11 Laporan	250.000,00	Kab. Purworejo, Butuh, Semua Kel/Desa	DANA ALOKASI UMUM (DAU)	-	-	Aparatur		594.000,00	KECAMATAN BUTUH
7	01	01	2.05													
		Administrasi Kepegawaian Perangkat Daerah	Persentase Layanan Administrasi Kepegawaian Perangkat Daerah	-			100 %	250.000,00					Aparatur	-	1.595.000,00	
7	01	01	2.05	0003												
		Pendataan dan Pengolahan Administrasi Kepegawaian	Jumlah Dokumen Pendataan dan Pengolahan Administrasi Kepegawaian				17 Dokumen	250.000,00	Kab. Purworejo, Butuh, Semua Kel/Desa	DANA ALOKASI UMUM (DAU)	-	-	Aparatur		1.595.000,00	KECAMATAN BUTUH
7	01	01	2.06													
		Administrasi Umum Perangkat Daerah	Persentase Layanan Administrasi Umum Perangkat Daerah	-			100 %	74.803.200,00					Aparatur	-	113.777.630,00	
7	01	01	2.06	0001												
		Penyediaan Komponen Instalasi	Jumlah Paket Komponen Instalasi Listrik/Penerangan Bangunan Kantor yang Disediakan				12 Paket	2.467.800,00	Kab. Purworejo, Butuh, Semua Kel/Desa	DANA ALOKASI UMUM (DAU)	-	-	Aparatur		3.450.090,00	KECAMATAN BUTUH
7	01	01	2.06	0003												
		Penyediaan Peralatan Rumah Tangga	Jumlah Paket Peralatan Rumah Tangga yang Disediakan				23 Paket	3.318.000,00	Kab. Purworejo, Butuh, Semua Kel/Desa	DANA ALOKASI UMUM (DAU)	-	-	Aparatur		6.899.550,00	KECAMATAN BUTUH
7	01	01	2.06	0004												
		Penyediaan Bahan Logistik Kantor	Jumlah Paket Bahan Logistik Kantor yang Disediakan				12 Paket	25.200.000,00	Kab. Purworejo, Butuh, Semua Kel/Desa	DANA ALOKASI UMUM (DAU)	-	-	Aparatur		27.405.000,00	KECAMATAN BUTUH
7	01	01	2.06	0005												
		Penyediaan Barang Cetak dan Penggandaan														

No	Kode	Urusan / Bidang Urusan / Program / Kegiatan / Sub Kegiatan	Indikator Program / Kegiatan / Sub Kegiatan	Target Akhir Periode Renstra OPD	Realisasi Capaian RENJA OPD Tahun 2024	Prakiraan Capaian Target RENJA OPD Tahun 2025	Capaian Kinerja Dan Kerangka Pendanaan						Kelompok Sasaran	Prakiraan Maju Rencana Tahun 2027		Perangkat Daerah Penanggung Jawab
							Target 2026	Pagu Indikatif (Rp)	Lokasi	Sumber Dana	Prioritas			Target	Pagu Indikatif (Rp)	
											Nasional	Daerah				
1	2	3	4	5	6	7	8	9	10	11	12	13	14	15	16	17
			Jumlah Paket Barang Cetak dan Penggandaan yang Disediakan				5 Paket	5.408.800,00	Kab. Purworejo, Butuh, Semua Kel/Desa	DANA ALOKASI UMUM (DAU)	-	-	Aparatur		11.526.900,00	KECAMATAN BUTUH
7	01	01	2.06	0006	Penyediaan Bahan Bacaan dan Peraturan Perundang-undangan											
			Jumlah Dokumen Bahan Bacaan dan Peraturan Perundang-Undangan yang Disediakan				1 Dokumen	1.332.000,00	Kab. Purworejo, Butuh, Semua Kel/Desa	DANA ALOKASI UMUM (DAU)	-	-	Aparatur		1.398.600,00	KECAMATAN BUTUH
7	01	01	2.06	0007	Penyediaan Bahan/Material											
			Jumlah Paket Bahan/Material yang Disediakan				56 Paket	20.868.600,00	Kab. Purworejo, Butuh, Semua Kel/Desa	DANA ALOKASI UMUM (DAU)	-	-	Aparatur		18.934.230,00	KECAMATAN BUTUH
7	01	01	2.06	0008	Fasilitas Kunjungan Tamu											
			Jumlah Laporan Fasilitas Kunjungan Tamu				12 Laporan	700.000,00	Kab. Purworejo, Butuh, Semua Kel/Desa	DANA ALOKASI UMUM (DAU)	-	-	Aparatur		1.364.000,00	KECAMATAN BUTUH
7	01	01	2.06	0009	Penyelenggaraan Rapat Koordinasi dan Konsultasi SKPD											
			Jumlah Laporan Penyelenggaraan Rapat Koordinasi dan Konsultasi SKPD				12 Laporan	12.835.000,00	Kab. Purworejo, Butuh, Semua Kel/Desa	DANA ALOKASI UMUM (DAU)	-	-	Aparatur		34.992.930,00	KECAMATAN BUTUH
7	01	01	2.06	0010	Penatausahaan Arsip Dinamis pada SKPD											
			Jumlah Dokumen Penatausahaan Arsip Dinamis pada SKPD				2 Dokumen	2.673.000,00	Kab. Purworejo, Butuh, Semua Kel/Desa	DANA ALOKASI UMUM (DAU)	-	-	Aparatur		7.806.330,00	KECAMATAN BUTUH
7	01	01	2.08		Penyediaan Jasa Penunjang Urusan Pemerintahan Daerah											
			Jumlah Laporan Penyediaan Jasa Penunjang Urusan Pemerintahan Daerah				12 Laporan	41.134.500,00			-	-	Aparatur	-	58.259.250,00	
7	01	01	2.08	0002	Penyediaan Jasa Komunikasi, Sumber Daya Air dan Listrik											
			Jumlah Laporan Penyediaan Jasa Komunikasi, Sumber Daya Air dan Listrik yang Disediakan				12 Laporan	14.998.500,00	Kab. Purworejo, Butuh, Semua Kel/Desa	DANA ALOKASI UMUM (DAU)	-	-	Aparatur		30.929.850,00	KECAMATAN BUTUH
7	01	01	2.08	0004	Penyediaan Jasa Pelayanan Umum Kantor											
			Jumlah Laporan Penyediaan Jasa Pelayanan Umum Kantor yang Disediakan				12 Laporan	26.136.000,00	Kab. Purworejo, Butuh, Semua Kel/Desa	DANA ALOKASI UMUM (DAU)	-	-	Aparatur		27.329.400,00	KECAMATAN BUTUH
7	01	01	2.09		Pemeliharaan Barang Milik Daerah Penunjang Urusan Pemerintahan Daerah yang Dipelihara											
			Barang Milik Daerah (BMD) Penunjang Urusan Pemerintahan Daerah yang Dipelihara				5 Jenis	76.793.000,00			-	-	Aparatur	-	128.677.500,00	
7	01	01	2.09	0001	Penyediaan Jasa Pemeliharaan, Biaya Pemeliharaan, dan Pajak Kendaraan Perorangan Dinas atau Kendaraan Dinas Jabatan											
			Jumlah Kendaraan Perorangan Dinas atau Kendaraan Dinas Jabatan yang Dipelihara dan dibayarkan Pajaknya				1 Unit	34.880.000,00	Kab. Purworejo, Butuh, Semua Kel/Desa	DANA ALOKASI UMUM (DAU)	-	-	Aparatur		40.131.000,00	KECAMATAN BUTUH
7	01	01	2.09	0002	Penyediaan Jasa Pemeliharaan, Pajak dan Perizinan Kendaraan Dinas Operasional atau Lapangan											
			Jumlah Kendaraan Dinas Operasional atau Lapangan yang Dipelihara dan dibayarkan Pajak dan Perizinannya				9 Unit	15.800.000,00	Kab. Purworejo, Butuh, Semua Kel/Desa	DANA ALOKASI UMUM (DAU)	-	-	Aparatur		37.327.500,00	KECAMATAN BUTUH
7	01	01	2.09	0006	Pemeliharaan Peralatan dan Mesin Lainnya											
			Jumlah Peralatan dan Mesin Lainnya yang Dipelihara				15 Unit	3.650.000,00	Kab. Purworejo, Butuh, Semua Kel/Desa	DANA ALOKASI UMUM (DAU)	-	-	Aparatur		9.198.000,00	KECAMATAN BUTUH
7	01	01	2.09	0009	Pemeliharaan/Rehabilitasi Gedung Kantor dan Bangunan Lainnya											
			Jumlah Gedung Kantor dan Bangunan Lainnya yang Dipelihara/Direhabilitasi				1 Unit	21.243.000,00	Kab. Purworejo, Butuh, Semua Kel/Desa	DANA ALOKASI UMUM (DAU)	-	-	Aparatur		40.740.000,00	KECAMATAN BUTUH
7	01	01	2.09	0010	Pemeliharaan/Rehabilitasi Sarana dan Prasarana Gedung Kantor atau Bangunan Lainnya											
			Jumlah Sarana dan Prasarana Gedung Kantor atau Bangunan Lainnya yang Dipelihara/Direhabilitasi				2 Unit	1.220.000,00	Kab. Purworejo, Butuh, Semua Kel/Desa	DANA ALOKASI UMUM (DAU)	-	-	Aparatur		1.281.000,00	KECAMATAN BUTUH
2	7	01	02		PROGRAM PENYELENGGARAAN PEMERINTAHAN DAN PELAYANAN PUBLIK											
			Persentase Penyelenggaraan Pemerintahan dan Pelayanan Publik				100 %	21.365.000,00						-	55.671.885,00	

No	Kode	Usuran / Bidang Usuran / Program / Kegiatan / Sub Kegiatan	Indikator Program / Kegiatan / Sub Kegiatan	Target Akhir Periode Renstra OPD	Realisasi Capaian RENJA OPD Tahun 2024	Prakiraan Capaian Target RENJA OPD Tahun 2025	Capaian Kinerja Dan Kerangka Pendanaan						Kelompok Sasaran	Prakiraan Maju Rencana Tahun 2027		Perangkat Daerah Penanggung Jawab
							Target 2026	Pagu Indikatif (Rp)	Lokasi	Sumber Dana	Prioritas			Target	Pagu Indikatif (Rp)	
											Nasional	Daerah				
1	2	3	4	5	6	7	8	9	10	11	12	13	14	15	16	17
7	01	02	2.02	Penyelenggaraan Usuran Pemerintahan yang Tidak Dilaksanakan oleh Unit Kerja Perangkat Daerah yang Ada di Kecamatan	-		3 Dokumen	18.085.000,00			-	-	Aparatur dan Masyarakat	-	40.846.725,00	
7	01	02	2.02	0001	Perencanaan Kegiatan Pelayanan kepada Masyarakat di Kecamatan		1 Dokumen	1.470.000,00	Kab. Purworejo, Butuh, Semua Kel/Desa	DANA ALOKASI UMUM (DAU)	-	-	Aparatur dan Masyarakat		10.066.980,00	KECAMATAN BUTUH
7	01	02	2.02	0002	Fasilitasi Percepatan Pencapaian Standar Pelayanan Minimal di Wilayah Kecamatan		4 Laporan	14.880.000,00	Kab. Purworejo, Butuh, Semua Kel/Desa	DANA ALOKASI UMUM (DAU)	-	-	Aparatur dan Masyarakat		21.440.100,00	KECAMATAN BUTUH
7	01	02	2.02	0003	Peningkatan Efektifitas Pelaksanaan Pelayanan kepada Masyarakat di Wilayah Kecamatan		8 Laporan	1.735.000,00	Kab. Purworejo, Butuh, Semua Kel/Desa	DANA ALOKASI UMUM (DAU)	-	-	Aparatur dan Masyarakat		9.339.645,00	KECAMATAN BUTUH
7	01	02	2.03	Koordinasi Pemeliharaan Prasarana dan Sarana Pelayanan Umum	-		1 Dokumen	1.740.000,00			-	-	Aparatur	-	6.089.580,00	
7	01	02	2.03	0001	Koordinasi/Sinergi dengan Perangkat Daerah dan/atau Instansi Vertikal yang Terkait dalam Pemeliharaan Sarana dan Prasarana Pelayanan Umum		2 Dokumen	1.740.000,00	Kab. Purworejo, Butuh, Semua Kel/Desa	DANA ALOKASI UMUM (DAU)	-	-	Aparatur		6.089.580,00	KECAMATAN BUTUH
7	01	02	2.04	Pelaksanaan Usuran Pemerintahan yang Dilimpahkan kepada Camat	-		1 Dokumen	1.540.000,00			-	-	Aparatur	-	8.735.580,00	
7	01	02	2.04	0003	Pelaksanaan Usuran Pemerintahan yang Terkait dengan Kewenangan Lain yang Dilimpahkan		1 Laporan	1.540.000,00	Kab. Purworejo, Butuh, Semua Kel/Desa	DANA ALOKASI UMUM (DAU)	-	-	Aparatur		8.735.580,00	KECAMATAN BUTUH
3	7	01	03	PROGRAM PEMBERDAYAAN MASYARAKAT DESA DAN KELURAHAN	-		100 %	63.933.200,00						-	175.237.230,00	
7	01	03	2.01	Koordinasi Kegiatan Pemberdayaan Desa	-		2 Dokumen	63.933.200,00			-	-	Aparatur dan Masyarakat	-	175.237.230,00	
7	01	03	2.01	0001	Peningkatan Partisipasi Masyarakat dalam Forum Musyawarah Perencanaan Pembangunan di Desa		5 Lembaga Kemasyarakatan	13.149.800,00	Kab. Purworejo, Butuh, Semua Kel/Desa	DANA ALOKASI UMUM (DAU)	-	-	Aparatur dan Masyarakat		28.782.495,00	KECAMATAN BUTUH
7	01	03	2.01	0003	Peningkatan Efektifitas Kegiatan Pemberdayaan Masyarakat di Wilayah Kecamatan		4 Laporan	50.783.400,00	Kab. Purworejo, Butuh, Semua Kel/Desa	DANA ALOKASI UMUM (DAU)	-	-	Aparatur dan Masyarakat		146.454.735,00	KECAMATAN BUTUH
4	7	01	04	PROGRAM KOORDINASI KETENTERAMAN DAN KETERTIBAN UMUM	-		100 %	6.565.000,00						-	23.437.260,00	
7	01	04	2.01	Koordinasi Upaya Penyelenggaraan Ketenteraman dan Ketertiban Umum	-		2 Laporan	5.340.000,00			-	-	Aparatur	-	17.854.830,00	
7	01	04	2.01	0001	Sinergitas dengan Kepolisian Negara Republik Indonesia, Tentara Nasional Indonesia dan Instansi Vertikal di Wilayah Kecamatan		1 Laporan	2.220.000,00	Kab. Purworejo, Butuh, Semua Kel/Desa	DANA ALOKASI UMUM (DAU)	-	-	Aparatur		10.324.230,00	KECAMATAN BUTUH
7	01	04	2.01	0002	Harmonisasi Hubungan dengan Tokoh Agama dan Tokoh Masyarakat		1 Laporan	3.120.000,00	Kab. Purworejo, Butuh, Semua Kel/Desa	DANA ALOKASI UMUM (DAU)	-	-	Aparatur		7.530.600,00	KECAMATAN BUTUH

No	Kode	Urusan / Bidang Urusan / Program / Kegiatan / Sub Kegiatan	Indikator Program / Kegiatan / Sub Kegiatan	Target Akhir Periode Renstra OPD	Realisasi Capaian RENJA OPD Tahun 2024	Prakiraan Capaian Target RENJA OPD Tahun 2025	Capaian Kinerja Dan Kerangka Pendanaan						Kelompok Sasaran	Prakiraan Maju Rencana Tahun 2027		Perangkat Daerah Penanggung Jawab
							Target 2026	Pagu Indikatif (Rp)	Lokasi	Sumber Dana	Prioritas			Target	Pagu Indikatif (Rp)	
											Nasional	Daerah				
1	2	3	4	5	6	7	8	9	10	11	12	13	14	15	16	17
7	01 04 2.02	Koordinasi Penerapan dan Penegakan Peraturan Daerah dan Peraturan Kepala Daerah	Hasil koordinasi Penerapan dan Penegakan Peraturan daerah dan Peraturan Kepala Daerah	-			1 Laporan	1.225.000,00			-	-	Aparatur	-	5.582.430,00	
7	01 04 2.02 0001	Koordinasi/Sinergi dengan Perangkat Daerah yang Tugas dan Fungsinya di Bidang Penegakan Peraturan Perundang-Undangan dan/atau Kepolisian Negara Republik Indonesia	Jumlah Laporan Koordinasi/Sinergi dengan Perangkat Daerah yang Tugas dan Fungsinya di Bidang Penegakan Peraturan Perundang-Undangan dan/atau Kepolisian Negara Republik Indonesia				1 Laporan	1.225.000,00	Kab. Purworejo, Butuh, Semua Kel/Desa	DANA ALOKASI UMUM (DAU)	-	-	Aparatur		5.582.430,00	KECAMATAN BUTUH
5	7 01 05	PROGRAM PENYELENGGARAAN URUSAN PEMERINTAHAN UMUM	Persentase Penyelenggaraan Urusan Pemerintahan Umum	-			100 %	20.075.000,00						-	45.107.160,00	
7	01 05 2.01	Penyelenggaraan Urusan Pemerintahan Umum Sesuai Penugasan Kepala Daerah	Hasil penyelenggaraan Urusan Pemerintahan Umum sesuai Penugasan Kepala Daerah	-			2 Dokumen	20.075.000,00			-	-	Aparatur dan Masyarakat	-	45.107.160,00	
7	01 05 2.01 0001	Pembinaan Wawasan Kebangsaan dan Ketahanan Nasional dalam rangka Memantapkan Pengamalan Pancasila, Pelaksanaan Undang-Undang Dasar Negara Republik Indonesia Tahun	Jumlah Orang yang Mengikuti Pembinaan Wawasan Kebangsaan dan Ketahanan Nasional dalam rangka Memantapkan Pengamalan Pancasila, Pelaksanaan Undang-Undang Dasar Negara Republik Indonesia Tahun 1945, Pelestarian Bhinneka Tunggal Ika serta Pemertahanan dan Pemeliharaan Keutuhan Negara Kesatuan Republik Indonesia				50 Orang	3.570.000,00	Kab. Purworejo, Butuh, Semua Kel/Desa	DANA ALOKASI UMUM (DAU)	-	-	Aparatur dan Masyarakat		9.201.150,00	KECAMATAN BUTUH
7	01 05 2.01 0008	Pelaksanaan Tugas Forum Koordinasi Pimpinan di Kecamatan	Jumlah Dokumen Tugas Forum Koordinasi Pimpinan di Kecamatan				1 Dokumen	16.505.000,00	Kab. Purworejo, Butuh, Semua Kel/Desa	DANA ALOKASI UMUM (DAU)	-	-	Aparatur dan Masyarakat		35.906.010,00	KECAMATAN BUTUH
6	7 01 06	PROGRAM PEMBINAAN DAN PENGAWASAN PEMERINTAHAN DESA	Persentase pembinaan dan pengawasan pemerintahan desa	-			100 %	62.672.000,00						-	242.461.800,00	
7	01 06 2.01	Fasilitasi, Rekomendasi dan Koordinasi Pembinaan dan Pengawasan Pemerintahan Desa	Hasil Fasilitasi, Rekomendasi dan Koordinasi Pembinaan dan Pengawasan Pemerintahan Desa	-			7 Dokumen	62.672.000,00			-	-	Aparatur	-	242.461.800,00	
7	01 06 2.01 0001	Fasilitasi Penyusunan Peraturan Desa dan	Jumlah Dokumen yang Difasilitasi dalam rangka Penyusunan Peraturan Desa dan Peraturan Kepala Desa				1 Dokumen	2.213.000,00	Kab. Purworejo, Butuh, Semua Kel/Desa	DANA ALOKASI UMUM (DAU)	-	-	Aparatur		17.348.100,00	KECAMATAN BUTUH
7	01 06 2.01 0002	Fasilitasi Administrasi Tata Pemerintahan Desa	Jumlah Dokumen yang Difasilitasi dalam rangka Administrasi Tata Pemerintahan Desa				1 Dokumen	2.503.000,00	Kab. Purworejo, Butuh, Semua Kel/Desa	DANA ALOKASI UMUM (DAU)	-	-	Aparatur		15.930.600,00	KECAMATAN BUTUH
7	01 06 2.01 0003	Fasilitasi Pengelolaan Keuangan Desa dan Pendayagunaan Aset Desa	Jumlah Dokumen yang Difasilitasi dalam rangka Pengelolaan Keuangan Desa dan Pendayagunaan Aset Desa				1 Dokumen	5.418.000,00	Kab. Purworejo, Butuh, Semua Kel/Desa	DANA ALOKASI UMUM (DAU)	-	-	Aparatur		23.675.400,00	KECAMATAN BUTUH
7	01 06 2.01 0005	Fasilitasi Pelaksanaan Tugas Kepala Desa dan Perangkat Desa	Jumlah Dokumen Fasilitasi dalam rangka Pelaksanaan Tugas Kepala Desa dan Perangkat Desa				1 Dokumen	37.400.000,00	Kab. Purworejo, Butuh, Semua Kel/Desa	DANA ALOKASI UMUM (DAU)	-	-	Aparatur		94.500.000,00	KECAMATAN BUTUH
7	01 06 2.01 0006	Fasilitasi Pelaksanaan Pemilihan Kepala Desa	Jumlah Dokumen Fasilitasi dalam rangka Pelaksanaan Pemilihan Kepala Desa				1 Dokumen	11.615.000,00	Kab. Purworejo, Butuh, Semua Kel/Desa	DANA ALOKASI UMUM (DAU)	-	-	Aparatur		76.456.800,00	KECAMATAN BUTUH
7	01 06 2.01 0007	Fasilitasi Pelaksanaan Tugas dan Fungsi Badan Permusyawaratan Desa	Jumlah Dokumen Fasilitasi dalam rangka Pelaksanaan Tugas dan Fungsi Badan Permusyawaratan Desa				1 Dokumen	2.213.000,00	Kab. Purworejo, Butuh, Semua Kel/Desa	DANA ALOKASI UMUM (DAU)	-	-	Aparatur		4.966.500,00	KECAMATAN BUTUH
7	01 06 2.01 0008	Rekomendasi Pengangkatan dan Pemberhentian Perangkat Desa														

No	Kode	Urusan / Bidang Urusan / Program / Kegiatan / Sub Kegiatan	Indikator Program / Kegiatan / Sub Kegiatan	Target Akhir Periode Renstra OPD	Realisasi Capaian RENJA OPD Tahun 2024	Prakiraan Capaian Target RENJA OPD Tahun 2025	Capaian Kinerja Dan Kerangka Pendanaan						Kelompok Sasaran	Prakiraan Maju Rencana Tahun 2027		Perangkat Daerah Penanggung Jawab
							Target 2026	Pagu Indikatif (Rp)	Lokasi	Sumber Dana	Prioritas			Target	Pagu Indikatif (Rp)	
											Nasional	Daerah				
1	2	3	4	5	6	7	8	9	10	11	12	13	14	15	16	17
			Jumlah Dokumen Rekomendasi Pengangkatan dan Pemberhentian Perangkat Desa				1 Dokumen	1.310.000,00	Kab. Purworejo, Butuh, Semua Kel/Desa	DANA ALOKASI UMUM (DAU)	-	-	Aparatur		9.584.400,00	KECAMATAN BUTUH
J U M L A H								2.866.318.437,05							3.439.906.965,00	

KECAMATAN PITURUH KABUPATEN PURWOREJO
TAHUN 2026

No	Kode	Urusan / Bidang Urusan / Program / Kegiatan / Sub Kegiatan	Indikator Program / Kegiatan / Sub Kegiatan	Target Akhir Periode Renstra OPD	Realisasi Capaian RENJA OPD Tahun 2024	Prakiraan Capaian Target RENJA OPD Tahun 2025	Capaian Kinerja Dan Kerangka Pendanaan					Kelompok Sasaran	Prakiraan Maju Rencana Tahun 2027		Perangkat Daerah Penanggung Jawab	
							Target 2026	Pagu Indikatif (Rp)	Lokasi	Sumber Dana	Prioritas		Target	Pagu Indikatif (Rp)		
											Nasional					Daerah
1	2	3	4	5	6	7	8	9	10	11	12	13	14	15	16	17
		KECAMATAN PITURUH						2.807.687.151,00							3.720.016.334,00	
	7	UNSUR KEWILAYAHAN						2.807.687.151,00							3.720.016.334,00	
	7	01	KECAMATAN					2.807.687.151,00							3.720.016.334,00	
1	7	01	01					2.645.585.651,00							3.173.408.244,00	
		PROGRAM PENUNJANG URUSAN PEMERINTAHAN DAERAH KABUPATEN/KOTA	Persentase Pelaksanaan Penunjang Urusan Pemerintahan Daerah Kabupaten	-			100 %	2.645.585.651,00						-	3.173.408.244,00	
	7	01	01	2.01												
		Perencanaan, Penganggaran, dan Evaluasi Kinerja Perangkat Daerah	Jumlah Dokumen Perencanaan, Penganggaran, dan Evaluasi Kinerja Perangkat Daerah	-			2 Dokumen	5.992.600,00					Pemerintah	-	14.423.300,00	
	7	01	01	2.01	0001											
		Penyusunan Dokumen Perencanaan Perangkat Daerah	Jumlah Dokumen Perencanaan Perangkat Daerah	-			22 Dokumen	5.228.400,00	Kab. Purworejo, Pituruh, Semua Kel/Desa	DANA ALOKASI UMUM (DAU)	-	-	Pemerintah	-	8.664.700,00	KECAMATAN PITURUH
	7	01	01	2.01	0007											
		Evaluasi Kinerja Perangkat Daerah	Jumlah Laporan Evaluasi Kinerja Perangkat Daerah	-			22 Laporan	764.200,00	Kab. Purworejo, Pituruh, Semua Kel/Desa	DANA ALOKASI UMUM (DAU)	-	-	Pemerintah	-	5.758.600,00	KECAMATAN PITURUH
	7	01	01	2.02												
		Administrasi Keuangan Perangkat Daerah	Persentase Layanan Administrasi Keuangan Perangkat Daerah	-			100 %	2.326.125.351,00					Pemerintah	-	2.705.682.044,00	
	7	01	01	2.02	0001											
		Penyediaan Gaji dan Tunjangan ASN	Jumlah Orang yang Menerima Gaji dan Tunjangan ASN	-			20 Orang/bulan	2.324.550.751,00	Kab. Purworejo, Pituruh, Semua Kel/Desa	DANA ALOKASI UMUM (DAU)	-	-	Pemerintah	-	2.696.184.044,00	KECAMATAN PITURUH
	7	01	01	2.02	0007											
		Koordinasi dan Penyusunan Laporan Keuangan Bulanan/ Triwulanan/ Semesteran SKPD	Jumlah Laporan Keuangan Bulanan/ Triwulanan/ Semesteran SKPD dan Laporan Koordinasi Penyusunan Laporan Keuangan Bulanan/Triwulanan/Semesteran SKPD	-			43 Laporan	1.574.600,00	Kab. Purworejo, Pituruh, Semua Kel/Desa	DANA ALOKASI UMUM (DAU)	-	-	Pemerintah	-	9.498.000,00	KECAMATAN PITURUH
	7	01	01	2.04												
		Administrasi Pendapatan Daerah Kewenangan Perangkat Daerah	Terlayannya Administrasi Pendapatan Daerah Kewenangan Perangkat Daerah	-			100 %	250.000,00					Pemerintah	-	1.815.000,00	
	7	01	01	2.04	0007											
		Pelaporan Pengelolaan Retribusi Daerah	Jumlah Laporan Pengelolaan Retribusi Daerah	-			1 Dokumen	250.000,00	Kab. Purworejo, Pituruh, Semua Kel/Desa	DANA ALOKASI UMUM (DAU)	-	-	Pemerintah	-	1.815.000,00	KECAMATAN PITURUH
	7	01	01	2.06												
		Administrasi Umum Perangkat Daerah	Terlayannya Administrasi Umum Perangkat Daerah	-			100 %	71.797.200,00					Pemerintah	-	168.226.400,00	
	7	01	01	2.06	0001											
		Penyediaan Komponen Instalasi	Jumlah Paket Komponen Instalasi Listrik/Penerangan Bangunan Kantor yang Disediakan	-			1 Paket	3.621.700,00	Kab. Purworejo, Pituruh, Semua Kel/Desa	DANA ALOKASI UMUM (DAU)	-	-	Pemerintah	-	4.012.600,00	KECAMATAN PITURUH
	7	01	01	2.06	0003											
		Penyediaan Peralatan Rumah Tangga	Jumlah Paket Peralatan Rumah Tangga yang Disediakan	-			1 Paket	8.208.500,00	Kab. Purworejo, Pituruh, Semua Kel/Desa	DANA ALOKASI UMUM (DAU)	-	-	Pemerintah	-	9.036.000,00	KECAMATAN PITURUH
	7	01	01	2.06	0004											
		Penyediaan Bahan Logistik Kantor	Jumlah Paket Bahan Logistik Kantor yang Disediakan	-			1 Paket	19.710.600,00	Kab. Purworejo, Pituruh, Semua Kel/Desa	DANA ALOKASI UMUM (DAU)	-	-	Pemerintah	-	33.541.200,00	KECAMATAN PITURUH
	7	01	01	2.06	0005											
		Penyediaan Barang Cetak dan Pengandaan	Jumlah Paket Barang Cetak dan Pengandaan yang Disediakan	-			1 Paket	8.572.300,00	Kab. Purworejo, Pituruh, Semua Kel/Desa	DANA ALOKASI UMUM (DAU)	-	-	Pemerintah	-	25.240.300,00	KECAMATAN PITURUH
	7	01	01	2.06	0006											
		Penyediaan Bahan Bacaan dan Peraturan Perundang-undangan	Jumlah Dokumen Bahan Bacaan dan Peraturan Perundang-Undangan yang Disediakan	-			1 Dokumen	1.332.000,00	Kab. Purworejo, Pituruh, Semua Kel/Desa	DANA ALOKASI UMUM (DAU)	-	-	Pemerintah	-	1.980.000,00	KECAMATAN PITURUH
	7	01	01	2.06	0007											
		Penyediaan Bahan/Material	Jumlah Paket Bahan/Material yang Disediakan	-			1 Paket	22.352.100,00	Kab. Purworejo, Pituruh, Semua Kel/Desa	DANA ALOKASI UMUM (DAU)	-	-	Pemerintah	-	55.953.700,00	KECAMATAN PITURUH

No	Kode	Urusan / Bidang Urusan / Program / Kegiatan / Sub Kegiatan	Indikator Program / Kegiatan / Sub Kegiatan	Target Akhir Periode Renstra OPD	Realisasi Capaian RENJA OPD Tahun 2024	Prakiraan Capaian Target RENJA OPD Tahun 2025	Capaian Kinerja Dan Kerangka Pendanaan					Kelompok Sasaran	Prakiraan Maju Rencana Tahun 2027		Perangkat Daerah Penanggung Jawab	
							Target 2026	Pagu Indikatif (Rp)	Lokasi	Sumber Dana	Prioritas		Target	Pagu Indikatif (Rp)		
											Nasional					Daerah
1	2	3	4	5	6	7	8	9	10	11	12	13	14	15	16	17
7	01	2.06	0009	Penyelenggaraan Rapat Koordinasi dan Konsultasi SKPD			12 Laporan	8.000.000,00	Kab. Purworejo, Pituruh, Semua Kel/Desa	DANA ALOKASI UMUM (DAU)	-	-	Pemerintah		38.462.600,00	KECAMATAN PITURUH
				Jumlah Laporan Penyelenggaraan Rapat Koordinasi dan Konsultasi SKPD												
7	01	2.07		Pengadaan Barang Milik Daerah Penunjang Urusan Pemerintah Daerah		-	2 unit	1.632.000,00			-	-	Pemerintah	-	2.200.000,00	
				Barang Milik Daerah (BMD) Penunjang Urusan Pemerintah Daerah yang diadakan												
7	01	2.07	0010	Pengadaan Sarana dan Prasarana Gedung Kantor atau Bangunan Lainnya			2 Unit	1.632.000,00	Kab. Purworejo, Pituruh, Semua Kel/Desa	DANA ALOKASI UMUM (DAU)	-	-	Pemerintah		2.200.000,00	KECAMATAN PITURUH
				Jumlah Unit Sarana dan Prasarana Gedung Kantor atau Bangunan Lainnya yang Disediakan												
7	01	2.08		Penyediaan Jasa Penunjang Urusan Pemerintahan Daerah		-	12 bulan	98.308.500,00			-	-	Pemerintah	-	122.490.700,00	
				Jasa Penunjang Urusan Pemerintah Daerah yang disediakan												
7	01	2.08	0002	Penyediaan Jasa Komunikasi, Sumber Daya Air dan Listrik			12 Laporan	38.428.500,00	Kab. Purworejo, Pituruh, Semua Kel/Desa	DANA ALOKASI UMUM (DAU)	-	-	Pemerintah		39.204.000,00	KECAMATAN PITURUH
				Jumlah Laporan Penyediaan Jasa Komunikasi, Sumber Daya Air dan Listrik yang Disediakan												
7	01	2.08	0004	Penyediaan Jasa Pelayanan Umum Kantor			12 Laporan	59.880.000,00	Kab. Purworejo, Pituruh, Semua Kel/Desa	DANA ALOKASI UMUM (DAU)	-	-	Pemerintah		83.286.700,00	KECAMATAN PITURUH
				Jumlah Laporan Penyediaan Jasa Pelayanan Umum Kantor yang Disediakan												
7	01	2.09		Pemeliharaan Barang Milik Daerah Penunjang Urusan Pemerintahan Daerah		-	5 Jenis	141.480.000,00			-	-	Pemerintah	-	158.570.800,00	
				Barang Milik Daerah (BMD) Penunjang Urusan Pemerintah Daerah yang di Pelihara												
7	01	2.09	0001	Penyediaan Jasa Pemeliharaan, Biaya Pemeliharaan, dan Pajak Kendaraan Perorangan Dinas atau Kendaraan Dinas Jabatan			1 Unit	34.880.000,00	Kab. Purworejo, Pituruh, Semua Kel/Desa	DANA ALOKASI UMUM (DAU)	-	-	Pemerintah		42.204.800,00	KECAMATAN PITURUH
				Jumlah Kendaraan Perorangan Dinas atau Kendaraan Dinas Jabatan yang Dipelihara dan Dibayarkan Pajaknya												
7	01	2.09	0002	Penyediaan Jasa Pemeliharaan, Biaya Pemeliharaan, Pajak dan Perizinan Kendaraan Dinas Operasional atau Lapangan			15 Unit	15.800.000,00	Kab. Purworejo, Pituruh, Semua Kel/Desa	DANA ALOKASI UMUM (DAU)	-	-	Pemerintah		14.635.500,00	KECAMATAN PITURUH
				Jumlah Kendaraan Dinas Operasional atau Lapangan yang Dipelihara dan Dibayarkan Pajak dan Perizinannya												
7	01	2.09	0006	Pemeliharaan Peralatan dan Mesin Lainnya			29 Unit	17.040.000,00	Kab. Purworejo, Pituruh, Semua Kel/Desa	DANA ALOKASI UMUM (DAU)	-	-	Pemerintah		28.568.100,00	KECAMATAN PITURUH
				Jumlah Peralatan dan Mesin Lainnya yang Dipelihara												
7	01	2.09	0009	Pemeliharaan/Rehabilitasi Gedung Kantor dan Bangunan Lainnya			4 Unit	70.616.000,00	Kab. Purworejo, Pituruh, Semua Kel/Desa	DANA ALOKASI UMUM (DAU)	-	-	Pemerintah		70.569.400,00	KECAMATAN PITURUH
				Jumlah Gedung Kantor dan Bangunan Lainnya yang Dipelihara/Direhabilitasi												
7	01	2.09	0010	Pemeliharaan/Rehabilitasi Sarana dan Prasarana Gedung Kantor atau Bangunan Lainnya			5 Unit	3.144.000,00	Kab. Purworejo, Pituruh, Semua Kel/Desa	DANA ALOKASI UMUM (DAU)	-	-	Pemerintah		2.593.000,00	KECAMATAN PITURUH
				Jumlah Sarana dan Prasarana Gedung Kantor atau Bangunan Lainnya yang Dipelihara/Direhabilitasi												
2	7	01	02	PROGRAM PENYELENGGARAAN PEMERINTAHAN DAN PELAYANAN PUBLIK		-	100 %	17.877.600,00						-	76.080.550,00	
				Persentase Penyelenggaraan Pemerintahan dan Pelayanan Publik												
7	01	2.01		Koordinasi Penyelenggaraan Kegiatan Pemerintahan di Tingkat Kecamatan		-	1 dokumen	7.819.000,00			-	-	Masyarakat	-	36.475.450,00	
				Hasil Koordinasi Penyelenggaraan Kegiatan Pemerintahan di Tingkat Kecamatan												
7	01	2.01	0002	Peningkatan Efektifitas Kegiatan Pemerintahan di Tingkat Kecamatan			1 Dokumen	7.819.000,00	Kab. Purworejo, Pituruh, Semua Kel/Desa	DANA ALOKASI UMUM (DAU)	-	-	Masyarakat		36.475.450,00	KECAMATAN PITURUH
				Jumlah Dokumen Peningkatan Efektifitas Kegiatan Pemerintahan di Tingkat Kecamatan												
7	01	2.02		Penyelenggaraan Urusan Pemerintahan yang Tidak Dilaksanakan oleh Unit Kerja Perangkat Daerah yang Ada di Kecamatan		-	2 Dokumen	7.058.600,00			-	-	Masyarakat	-	16.917.600,00	
				Hasil Penyelenggaraan Urusan Pemerintahan yang tidak dilaksanakan oleh Unit Kerja Perangkat Daerah yang ada di Kecamatan												
7	01	2.02	0001	Perencanaan Kegiatan Pelayanan kepada Masyarakat di Kecamatan												

No	Kode	Urusan / Bidang Urusan / Program / Kegiatan / Sub Kegiatan	Indikator Program / Kegiatan / Sub Kegiatan	Target Akhir Periode Renstra OPD	Realisasi Capaian RENJA OPD Tahun 2024	Prakiraan Capaian Target RENJA OPD Tahun 2025	Capaian Kinerja Dan Kerangka Pendanaan					Kelompok Sasaran	Prakiraan Maju Rencana Tahun 2027		Perangkat Daerah Penanggung Jawab		
							Target 2026	Pagu Indikatif (Rp)	Lokasi	Sumber Dana	Prioritas		Target	Pagu Indikatif (Rp)			
											Nasional					Daerah	
1	2	3	4	5	6	7	8	9	10	11	12	13	14	15	16	17	
			Jumlah Dokumen Perencanaan Kegiatan Pelayanan kepada Masyarakat di Kecamatan				1 Dokumen	4.140.200,00	Kab. Purworejo, Pituruh, Semua Kel/Desa	DANA ALOKASI UMUM (DAU)	-	-	Masyarakat		9.830.000,00	KECAMATAN PITURUH	
7	01	02	2.02	0003	Peningkatan Efektifitas Pelaksanaan	Pelayanan kepada Masyarakat di Wilayah Kecamatan											
					Jumlah Laporan Peningkatan Efektifitas Pelaksanaan Pelayanan kepada Masyarakat di Wilayah Kecamatan		1 Laporan	2.918.400,00	Kab. Purworejo, Pituruh, Semua Kel/Desa	DANA ALOKASI UMUM (DAU)	-	-	Masyarakat		7.087.600,00	KECAMATAN PITURUH	
7	01	02	2.03		Koordinasi Pemeliharaan Prasarana dan Sarana Pelayanan Umum	Hasil Koordinasi Pemeliharaan Sarana dan Prasarana Pelayanan Umum	-						Masyarakat	-	22.687.500,00		
7	01	02	2.03	0001	Koordinasi/Sinergi dengan Perangkat	Daerah dan/atau Instansi Vertikal yang Terkait dalam Pemeliharaan Sarana dan Prasarana Pelayanan Umum											
					Jumlah Dokumen Koordinasi/Sinergi dengan Perangkat Daerah dan/atau Instansi Vertikal yang Terkait dalam Pemeliharaan Sarana dan Prasarana Pelayanan Umum		1 Dokumen	3.000.000,00	Kab. Purworejo, Pituruh, Semua Kel/Desa	DANA ALOKASI UMUM (DAU)	-	-	Masyarakat		22.687.500,00	KECAMATAN PITURUH	
3	7	01	03		PROGRAM PEMBERDAYAAN MASYARAKAT DESA DAN KELURAHAN	Persentase Penyelenggaraan Pemberdayaan Masyarakat Desa/Kelurahan	-							-	227.005.300,00		
7	01	03	2.01		Koordinasi Kegiatan Pemberdayaan Desa	Hasil Koordinasi Kegiatan Pemberdayaan Desa	-						Masyarakat	-	227.005.300,00		
7	01	03	2.01	0001	Peningkatan Partisipasi Masyarakat	dalam Forum Musyawarah Perencanaan Pembangunan di Desa											
					Jumlah Lembaga Kemasyarakatan yang Berpartisipasi dalam Forum Musyawarah Perencanaan Pembangunan di Desa		1 Lembaga Kemasyarakatan	10.531.400,00	Kab. Purworejo, Pituruh, Semua Kel/Desa	DANA ALOKASI UMUM (DAU)	-	-	Masyarakat		30.198.600,00	KECAMATAN PITURUH	
7	01	03	2.01	0003	Peningkatan Efektifitas Kegiatan Pemberdayaan Masyarakat di Wilayah Kecamatan	Jumlah Laporan Peningkatan Efektifitas Kegiatan Pemberdayaan Masyarakat di Wilayah Kecamatan		1 Laporan	55.444.900,00	Kab. Purworejo, Pituruh, Semua Kel/Desa	DANA ALOKASI UMUM (DAU)	-	-	Masyarakat		196.806.700,00	KECAMATAN PITURUH
4	7	01	04		PROGRAM KOORDINASI KETENTERAMAN DAN KETERTIBAN UMUM	Persentase Penyelenggaraan Koordinasi Ketenteraman dan Ketertiban Umum	-							-	13.737.300,00		
7	01	04	2.01		Koordinasi Upaya Penyelenggaraan Ketenteraman dan Ketertiban Umum	Hasil Koordinasi Upaya Penyelenggaraan Ketenteraman dan Ketertiban Umum	-						Masyarakat	-	13.737.300,00		
7	01	04	2.01	0001	Sinergitas dengan Kepolisian Negara	Republik Indonesia, Tentara Nasional Indonesia dan Instansi Vertikal di Wilayah Kecamatan											
					Jumlah Laporan Hasil Sinergitas dengan Kepolisian Negara Republik Indonesia, Tentara Nasional Indonesia dan Instansi Vertikal di Wilayah Kecamatan		1 Laporan	2.138.400,00	Kab. Purworejo, Pituruh, Semua Kel/Desa	DANA ALOKASI UMUM (DAU)	-	-	Masyarakat		12.132.900,00	KECAMATAN PITURUH	
7	01	04	2.01	0002	Harmonisasi Hubungan dengan Tokoh Agama dan Tokoh Masyarakat	Jumlah Laporan Pelaksanaan Harmonisasi Hubungan dengan Tokoh Agama dan Tokoh Masyarakat											
					Jumlah Laporan Pelaksanaan Harmonisasi Hubungan dengan Tokoh Agama dan Tokoh Masyarakat		1 Laporan	288.000,00	Kab. Purworejo, Pituruh, Semua Kel/Desa	DANA ALOKASI UMUM (DAU)	-	-	Masyarakat		1.604.400,00	KECAMATAN PITURUH	
5	7	01	05		PROGRAM PENYELENGGARAAN URUSAN PEMERINTAHAN UMUM	Persentase Penyelenggaraan Urusan Pemerintahan Umum	-							-	28.181.300,00		
7	01	05	2.01		Penyelenggaraan Urusan Pemerintahan Umum Sesuai Penugasan Kepala Daerah	Hasil Penyelenggaraan Urusan Pemerintahan Umum sesuai Penugasan Kepala Daerah	-						Pemerintah	-	28.181.300,00		
7	01	05	2.01	0008	Pelaksanaan Tugas Forum Koordinasi	Pimpinan di Kecamatan											
					Jumlah Dokumen Tugas Forum Koordinasi Pimpinan di Kecamatan		1 Dokumen	15.817.000,00	Kab. Purworejo, Pituruh, Semua Kel/Desa	DANA ALOKASI UMUM (DAU)	-	-	Pemerintah		28.181.300,00	KECAMATAN PITURUH	
6	7	01	06		PROGRAM PEMBINAAN DAN PENGAWASAN PEMERINTAHAN DESA	Persentase Pembinaan dan Pengawasan Pemerintahan Desa	-							-	201.603.640,00		
7	01	06	2.01		Fasilitasi, Rekomendasi dan Koordinasi Pembinaan dan Pengawasan Pemerintahan Desa	Hasil Fasilitasi, Rekomendasi, dan Koordinasi Pembinaan dan Pengawasan Pemerintahan Desa	-						Masyarakat	-	201.603.640,00		
7	01	06	2.01	0002	Fasilitasi Administrasi Tata Pemerintahan	Desa											

No	Kode	Urusan / Bidang Urusan / Program / Kegiatan / Sub Kegiatan	Indikator Program / Kegiatan / Sub Kegiatan	Target Akhir Periode Renstra OPD	Realisasi Capaian RENJA OPD Tahun 2024	Prakiraan Capaian Target RENJA OPD Tahun 2025	Capaian Kinerja Dan Kerangka Pendanaan						Kelompok Sasaran	Prakiraan Maju Rencana Tahun 2027		Perangkat Daerah Penanggung Jawab
							Target 2026	Pagu Indikatif (Rp)	Lokasi	Sumber Dana	Prioritas			Target	Pagu Indikatif (Rp)	
											Nasional	Daerah				
1	2	3	4	5	6	7	8	9	10	11	12	13	14	15	16	17
			Jumlah Dokumen yang Difasilitasi dalam rangka Administrasi Tata Pemerintahan Desa				1 Dokumen	3.476.200,00	Kab. Purworejo, Pituruh, Semua Kel/Desa	DANA ALOKASI UMUM (DAU)	-	-	Masyarakat		8.983.900,00	KECAMATAN PITURUH
7	01	06	2.01	0003	Fasilitasi Pengelolaan Keuangan Desa dan Pendayagunaan Aset Desa											
			Jumlah Dokumen yang Difasilitasi dalam rangka Pengelolaan Keuangan Desa dan Pendayagunaan Aset Desa				1 Dokumen	2.642.000,00	Kab. Purworejo, Pituruh, Semua Kel/Desa	DANA ALOKASI UMUM (DAU)	-	-	Masyarakat		13.114.240,00	KECAMATAN PITURUH
7	01	06	2.01	0005	Fasilitasi Pelaksanaan Tugas Kepala Desa dan Perangkat Desa											
			Jumlah Dokumen Fasilitasi dalam rangka Pelaksanaan Tugas Kepala Desa dan Perangkat Desa				1 Dokumen	24.272.800,00	Kab. Purworejo, Pituruh, Semua Kel/Desa	DANA ALOKASI UMUM (DAU)	-	-	Masyarakat		107.002.700,00	KECAMATAN PITURUH
7	01	06	2.01	0006	Fasilitasi Pelaksanaan Pemilihan Kepala Desa											
			Jumlah Dokumen Fasilitasi dalam rangka Pelaksanaan Pemilihan Kepala Desa				1 Dokumen	26.123.600,00	Kab. Purworejo, Pituruh, Semua Kel/Desa	DANA ALOKASI UMUM (DAU)	-	-	Masyarakat		40.400.000,00	KECAMATAN PITURUH
7	01	06	2.01	0007	Fasilitasi Pelaksanaan Tugas dan Fungsi Badan Permusyawaratan Desa											
			Jumlah Dokumen Fasilitasi dalam rangka Pelaksanaan Tugas dan Fungsi Badan Permusyawaratan Desa				1 Dokumen	2.207.800,00	Kab. Purworejo, Pituruh, Semua Kel/Desa	DANA ALOKASI UMUM (DAU)	-	-	Masyarakat		14.422.300,00	KECAMATAN PITURUH
7	01	06	2.01	0008	Rekomendasi Pengangkatan dan Pemberhentian Perangkat Desa											
			Jumlah Dokumen Rekomendasi Pengangkatan dan Pemberhentian Perangkat Desa				1 Dokumen	1.281.800,00	Kab. Purworejo, Pituruh, Semua Kel/Desa	DANA ALOKASI UMUM (DAU)	-	-	Masyarakat		17.680.500,00	KECAMATAN PITURUH
J U M L A H								2.807.687.151,00							3.720.016.334,00	

KECAMATAN KEMIRI KABUPATEN PURWOREJO
TAHUN 2026

No	Kode	Urusan / Bidang Urusan / Program / Kegiatan / Sub Kegiatan	Indikator Program / Kegiatan / Sub Kegiatan	Target Akhir Periode Renstra OPD	Realisasi Capaian RENJA OPD Tahun 2024	Prakiraan Capaian Target RENJA OPD Tahun 2025	Capaian Kinerja Dan Kerangka Pendanaan					Kelompok Sasaran	Prakiraan Maju Rencana Tahun 2027		Perangkat Daerah Penanggung Jawab	
							Target 2026	Pagu Indikatif (Rp)	Lokasi	Sumber Dana	Prioritas		Target	Pagu Indikatif (Rp)		
											Nasional					Daerah
1	2	3	4	5	6	7	8	9	10	11	12	13	14	15	16	17
		KECAMATAN KEMIRI						2.603.147.755,00							3.400.199.120,00	
		UNSUR KEWILAYAHAN						2.603.147.755,00							3.400.199.120,00	
	7 01	KECAMATAN						2.603.147.755,00							3.400.199.120,00	
1	7 01 01	PROGRAM PENUNJANG URUSAN PEMERINTAHAN DAERAH KABUPATEN/KOTA	Persentase Pelaksanaan Penunjang Urusan Pemerintahan Daerah Kabupaten	-			100 %	2.420.415.755,00						-	2.653.199.120,00	
	7 01 01 2.01	Perencanaan, Penganggaran, dan Evaluasi Kinerja Perangkat Daerah	Jumlah Dokumen Perencanaan, Penganggaran dan Evaluasi Kinerja Perangkat Daerah	-			2 dokumen	20.021.800,00			-	-	Aparatur	-	37.200.000,00	
	7 01 01 2.01 0001	Penyusunan Dokumen Perencanaan Perangkat Daerah	Jumlah Dokumen Perencanaan Perangkat Daerah				22 Dokumen	11.880.200,00	Kab. Purworejo, Kemiri, Semua Kel/Desa	DANA ALOKASI UMUM (DAU)	-	-	Aparatur		27.200.000,00	KECAMATAN KEMIRI
	7 01 01 2.01 0007	Evaluasi Kinerja Perangkat Daerah	Jumlah Laporan Evaluasi Kinerja Perangkat Daerah				22 Laporan	8.141.600,00	Kab. Purworejo, Semua Kecamatan, Semua Kel/Desa	DANA ALOKASI UMUM (DAU)	-	-	Aparatur		10.000.000,00	KECAMATAN KEMIRI
	7 01 01 2.02	Administrasi Keuangan Perangkat Daerah	Persentase Layanan Administrasi Keuangan Perangkat Daerah	-			100 %	2.223.392.655,00			-	-	Aparatur	-	2.244.720.820,00	
	7 01 01 2.02 0001	Penyediaan Gaji dan Tunjangan ASN	Jumlah Orang yang Menerima Gaji dan Tunjangan ASN				20 Orang/bulan	2.215.548.455,00	Kab. Purworejo, Kemiri, Semua Kel/Desa	PENDAPATAN ASLI DAERAH (PAD), DANA ALOKASI UMUM (DAU), DAU TAMBAHAN DUKUNGAN PENDANAAN ATAS KEBIJAKAN PENGGAJIAN PEGAWAI PEMERINTAH DENGAN PERJANJIAN KERJA	-	-	Aparatur		2.234.720.820,00	KECAMATAN KEMIRI
	7 01 01 2.02 0007	Koordinasi dan Penyusunan Laporan Keuangan Bulanan/ Triwulanan/ Semesteran SKPD	Jumlah Laporan Keuangan Bulanan/ Triwulanan/ Semesteran SKPD dan Laporan Koordinasi Penyusunan Laporan Keuangan Bulanan/Triwulanan/Semesteran SKPD				44 Laporan	7.844.200,00	Kab. Purworejo, Kemiri, Semua Kel/Desa	DANA ALOKASI UMUM (DAU)	-	-	Aparatur		10.000.000,00	KECAMATAN KEMIRI
	7 01 01 2.04	Administrasi Pendapatan Daerah Kewenangan Perangkat Daerah	Persentase Layanan Administrasi Pendapatan Daerah Kewenangan Perangkat Daerah	-			100 %	375.000,00			-	-	Aparatur	-	1.500.000,00	
	7 01 01 2.04 0007	Pelaporan Pengelolaan Retribusi Daerah	Jumlah Laporan Pengelolaan Retribusi Daerah				16 Dokumen	375.000,00	Kab. Purworejo, Kemiri, Semua Kel/Desa	DANA ALOKASI UMUM (DAU)	-	-	Aparatur		1.500.000,00	KECAMATAN KEMIRI
	7 01 01 2.06	Administrasi Umum Perangkat Daerah	Persentase Layanan Administrasi Umum Perangkat Daerah	-			100 %	44.820.300,00			-	-	Aparatur	-	168.478.300,00	
	7 01 01 2.06 0001	Penyediaan Komponen Instalasi	Jumlah Paket Komponen Instalasi Listrik/Penerangan Bangunan Kantor yang Disediakan				1 Paket	4.810.400,00	Kab. Purworejo, Kemiri, Semua Kel/Desa	DANA ALOKASI UMUM (DAU)	-	-	Aparatur		3.878.300,00	KECAMATAN KEMIRI
	7 01 01 2.06 0003	Penyediaan Peralatan Rumah Tangga	Jumlah Paket Peralatan Rumah Tangga yang Disediakan				3 Paket	5.271.200,00	Kab. Purworejo, Kemiri, Semua Kel/Desa	DANA ALOKASI UMUM (DAU)	-	-	Aparatur		8.000.000,00	KECAMATAN KEMIRI
	7 01 01 2.06 0004	Penyediaan Bahan Logistik Kantor	Jumlah Paket Bahan Logistik Kantor yang Disediakan				1 Paket	8.400.000,00	Kab. Purworejo, Kemiri, Semua Kel/Desa	DANA ALOKASI UMUM (DAU)	-	-	Aparatur		27.200.000,00	KECAMATAN KEMIRI
	7 01 01 2.06 0005	Penyediaan Barang Cetak dan Pengandaan	Jumlah Paket Barang Cetak dan Pengandaan yang Disediakan				1 Paket	7.538.800,00	Kab. Purworejo, Kemiri, Semua Kel/Desa	DANA ALOKASI UMUM (DAU)	-	-	Aparatur		27.200.000,00	KECAMATAN KEMIRI

No	Kode	Usuran / Bidang Usuran / Program / Kegiatan / Sub Kegiatan	Indikator Program / Kegiatan / Sub Kegiatan	Target Akhir Periode Renstra OPD	Realisasi Capaian RENJA OPD Tahun 2024	Prakiraan Capaian Target RENJA OPD Tahun 2025	Capaian Kinerja Dan Kerangka Pendanaan						Kelompok Sasaran	Prakiraan Maju Rencana Tahun 2027		Perangkat Daerah Penanggung Jawab
							Target 2026	Pagu Indikatif (Rp)	Lokasi	Sumber Dana	Prioritas			Target	Pagu Indikatif (Rp)	
											Nasional	Daerah				
1	2	3	4	5	6	7	8	9	10	11	12	13	14	15	16	17
7	01	01	2.06	0007												
					Penyediaan Bahan/Material	Jumlah Paket Bahan/Material yang Disediakan		2 Paket	7.746.900,00	Kab. Purworejo, Kemiri, Semua Kel/Desa	DANA ALOKASI UMUM (DAU)	-	-	Aparatur	27.200.000,00	KECAMATAN KEMIRI
7	01	01	2.06	0009												
					Penyelenggaraan Rapat Koordinasi dan Konsultasi SKPD	Jumlah Laporan Penyelenggaraan Rapat Koordinasi dan Konsultasi SKPD		12 Laporan	11.053.000,00	Kab. Purworejo, Kemiri, Semua Kel/Desa	DANA ALOKASI UMUM (DAU)	-	-	Aparatur	75.000.000,00	KECAMATAN KEMIRI
7	01	01	2.08													
					Penyediaan Jasa Penunjang Usuran Pemerintahan Daerah	Jumlah Laporan Penyediaan Jasa Penunjang Usuran Pemerintahan Daerah	-	2 Laporan	47.976.000,00			-	-	Aparatur	72.200.000,00	
7	01	01	2.08	0002												
					Penyediaan Jasa Komunikasi, Sumber Daya Air dan Listrik	Jumlah Laporan Penyediaan Jasa Komunikasi, Sumber Daya Air dan Listrik yang Disediakan		12 Laporan	27.960.000,00	Kab. Purworejo, Kemiri, Semua Kel/Desa	DANA ALOKASI UMUM (DAU)	-	-	Aparatur	27.200.000,00	KECAMATAN KEMIRI
7	01	01	2.08	0004												
					Penyediaan Jasa Pelayanan Umum Kantor	Jumlah Laporan Penyediaan Jasa Pelayanan Umum Kantor yang Disediakan		12 Laporan	20.016.000,00	Kab. Purworejo, Kemiri, Semua Kel/Desa	DANA ALOKASI UMUM (DAU)	-	-	Aparatur	45.000.000,00	KECAMATAN KEMIRI
7	01	01	2.09													
					Pemeliharaan Barang Milik Daerah Penunjang Usuran Pemerintahan Daerah	Barang Milik Daerah (BMD) Penunjang Usuran Pemerintah Daerah yang Dipelihara	-	5 jenis	83.830.000,00			-	-	Aparatur	129.100.000,00	
7	01	01	2.09	0001												
					Penyediaan Jasa Pemeliharaan, Biaya Pemeliharaan, dan Pajak Kendaraan Perorangan Dinas atau Kendaraan Dinas Jabatan	Jumlah Kendaraan Perorangan Dinas atau Kendaraan Dinas Jabatan yang Dipelihara dan dibayarkan Pajaknya		1 Unit	39.950.000,00	Kab. Purworejo, Kemiri, Semua Kel/Desa	DANA ALOKASI UMUM (DAU)	-	-	Aparatur	45.000.000,00	KECAMATAN KEMIRI
7	01	01	2.09	0002												
					Penyediaan Jasa Pemeliharaan, Biaya Pemeliharaan, Pajak dan Perizinan Kendaraan Dinas Operasional atau Lapangan	Jumlah Kendaraan Dinas Operasional atau Lapangan yang Dipelihara dan dibayarkan Pajak dan Perizinannya		4 Unit	15.800.000,00	Kab. Purworejo, Kemiri, Semua Kel/Desa	DANA ALOKASI UMUM (DAU)	-	-	Aparatur	27.200.000,00	KECAMATAN KEMIRI
7	01	01	2.09	0006												
					Pemeliharaan Peralatan dan Mesin Lainnya	Jumlah Peralatan dan Mesin Lainnya yang Dipelihara		10 Unit	7.100.000,00	Kab. Purworejo, Kemiri, Semua Kel/Desa	DANA ALOKASI UMUM (DAU)	-	-	Aparatur	27.200.000,00	KECAMATAN KEMIRI
7	01	01	2.09	0009												
					Pemeliharaan/Rehabilitasi Gedung Kantor dan Bangunan Lainnya	Jumlah Gedung Kantor dan Bangunan Lainnya yang Dipelihara/Direhabilitasi		1 Unit	20.370.000,00	Kab. Purworejo, Kemiri, Semua Kel/Desa	DANA ALOKASI UMUM (DAU)	-	-	Aparatur	27.200.000,00	KECAMATAN KEMIRI
7	01	01	2.09	0010												
					Pemeliharaan/Rehabilitasi Sarana dan Prasarana Gedung Kantor atau Bangunan Lainnya	Jumlah Sarana dan Prasarana Gedung Kantor atau Bangunan Lainnya yang Dipelihara/Direhabilitasi		1 Unit	610.000,00	Kab. Purworejo, Kemiri, Semua Kel/Desa	DANA ALOKASI UMUM (DAU)	-	-	Aparatur	2.500.000,00	KECAMATAN KEMIRI
2	7	01	02													
					PROGRAM PENYELENGGARAAN PEMERINTAHAN DAN PELAYANAN PUBLIK	Persentase Penyelenggaraan Pemerintahan dan Pelayanan Publik	-	100 %	15.398.600,00						45.000.000,00	
7	01	02	2.02													
					Penyelenggaraan Usuran Pemerintahan yang Tidak Dilaksanakan oleh Unit Kerja Perangkat Daerah yang Ada di Kecamatan	Hasil Penyelenggaraan Usuran Pemerintahan yang tidak Dilaksanakan oleh Unit Kerja Perangkat Daerah yang Ada di Kecamatan	-	3 dokumen	14.023.600,00			-	-	Masyarakat	35.000.000,00	
7	01	02	2.02	0001												
					Perencanaan Kegiatan Pelayanan kepada Masyarakat di Kecamatan	Jumlah Dokumen Perencanaan Kegiatan Pelayanan kepada Masyarakat di Kecamatan		1 Dokumen	2.545.800,00	Kab. Purworejo, Kemiri, Semua Kel/Desa	DANA ALOKASI UMUM (DAU)	-	-	Masyarakat	10.000.000,00	KECAMATAN KEMIRI
7	01	02	2.02	0002												
					Fasilitasi Percepatan Pencapaian Standar Pelayanan Minimal di Wilayah Kecamatan	Jumlah Laporan Fasilitasi Percepatan Pencapaian Standar Pelayanan Minimal di Wilayah Kecamatan		4 Laporan	6.576.600,00	Kab. Purworejo, Kemiri, Semua Kel/Desa	DANA ALOKASI UMUM (DAU)	-	-	Masyarakat	10.000.000,00	KECAMATAN KEMIRI
7	01	02	2.02	0003												
					Peningkatan Efektifitas Pelaksanaan Pelayanan kepada Masyarakat di Wilayah Kecamatan	Jumlah Laporan Peningkatan Efektifitas Pelaksanaan Pelayanan kepada Masyarakat di Wilayah Kecamatan		1 Laporan	4.901.200,00	Kab. Purworejo, Kemiri, Semua Kel/Desa	DANA ALOKASI UMUM (DAU)	-	-	Masyarakat	15.000.000,00	KECAMATAN KEMIRI

No	Kode	Usuran / Bidang Usuran / Program / Kegiatan / Sub Kegiatan	Indikator Program / Kegiatan / Sub Kegiatan	Target Akhir Periode Renstra OPD	Realisasi Capaian RENJA OPD Tahun 2024	Prakiraan Capaian Target RENJA OPD Tahun 2025	Capaian Kinerja Dan Kerangka Pendanaan					Kelompok Sasaran	Prakiraan Maju Rencana Tahun 2027		Perangkat Daerah Penanggung Jawab	
							Target 2026	Pagu Indikatif (Rp)	Lokasi	Sumber Dana	Prioritas		Target	Pagu Indikatif (Rp)		
											Nasional					Daerah
1	2	3	4	5	6	7	8	9	10	11	12	13	14	15	16	17
7	01	02	2.04				1 dokumen	1.375.000,00			-	-	Masyarakat	-	10.000.000,00	
7	01	02	2.04	0003												
							1 Laporan	1.375.000,00	Kab. Purworejo, Kemiri, Semua Kel/Desa	DANA ALOKASI UMUM (DAU)	-	-	Masyarakat	-	10.000.000,00	KECAMATAN KEMIRI
3	7	01	03				100 %	76.526.200,00						-	375.000.000,00	
7	01	03	2.01				2 dokumen	76.526.200,00			-	-	Masyarakat	-	375.000.000,00	
7	01	03	2.01	0001												
							4 Lembaga Kemasyarakatan	7.560.000,00	Kab. Purworejo, Kemiri, Semua Kel/Desa	DANA ALOKASI UMUM (DAU)	-	-	Masyarakat	-	25.000.000,00	KECAMATAN KEMIRI
7	01	03	2.01	0003												
							1 Laporan	68.966.200,00	Kab. Purworejo, Kemiri, Semua Kel/Desa	DANA ALOKASI UMUM (DAU)	-	-	Masyarakat	-	350.000.000,00	KECAMATAN KEMIRI
4	7	01	04				100 %	13.199.600,00						-	57.000.000,00	
7	01	04	2.01				2 laporan	13.199.600,00			-	-	Masyarakat	-	57.000.000,00	
7	01	04	2.01	0001												
							3 Laporan	6.940.000,00	Kab. Purworejo, Kemiri, Semua Kel/Desa	DANA ALOKASI UMUM (DAU)	-	-	Masyarakat	-	40.000.000,00	KECAMATAN KEMIRI
7	01	04	2.01	0002												
							1 Laporan	6.259.600,00	Kab. Purworejo, Kemiri, Semua Kel/Desa	DANA ALOKASI UMUM (DAU)	-	-	Masyarakat	-	17.000.000,00	KECAMATAN KEMIRI
5	7	01	05				100 %	17.134.800,00						-	55.000.000,00	
7	01	05	2.01				2 dokumen	17.134.800,00			-	-	Masyarakat	-	55.000.000,00	
7	01	05	2.01	0001												
							40 Orang	3.754.800,00	Kab. Purworejo, Kemiri, Semua Kel/Desa	DANA ALOKASI UMUM (DAU)	-	-	Masyarakat	-	25.000.000,00	KECAMATAN KEMIRI
7	01	05	2.01	0008												
							1 Dokumen	13.380.000,00	Kab. Purworejo, Kemiri, Semua Kel/Desa	DANA ALOKASI UMUM (DAU)	-	-	Masyarakat	-	30.000.000,00	KECAMATAN KEMIRI
6	7	01	06				100 %	60.472.800,00						-	215.000.000,00	

No	Kode	Urusan / Bidang Urusan / Program / Kegiatan / Sub Kegiatan	Indikator Program / Kegiatan / Sub Kegiatan	Target Akhir Periode Renstra OPD	Realisasi Capaian RENJA OPD Tahun 2024	Prakiraan Capaian Target RENJA OPD Tahun 2025	Capaian Kinerja Dan Kerangka Pendanaan						Kelompok Sasaran	Prakiraan Maju Rencana Tahun 2027		Perangkat Daerah Penanggung Jawab
							Target 2026	Pagu Indikatif (Rp)	Lokasi	Sumber Dana	Prioritas			Target	Pagu Indikatif (Rp)	
											Nasional	Daerah				
1	2	3	4	5	6	7	8	9	10	11	12	13	14	15	16	17
7	01 06 2.01	Fasilitasi, Rekomendasi dan Koordinasi Pembinaan dan Pengawasan Pemerintahan Desa	Hasil Fasilitasi, Rekomendasi, dan Koordinasi Pembinaan dan Pengawasan Pemerintahan Desa	-			8 dokumen	60.472.800,00			-	-	Masyarakat	-	215.000.000,00	
7	01 06 2.01 0001	Fasilitasi Penyusunan Peraturan Desa dan	Jumlah Dokumen yang Difasilitasi dalam rangka Penyusunan Peraturan Desa dan Peraturan Kepala Desa				4 Dokumen	2.850.000,00	Kab. Purworejo, Kemiri, Semua Kel/Desa	DANA ALOKASI UMUM (DAU)	-	-	Masyarakat		9.000.000,00	KECAMATAN KEMIRI
7	01 06 2.01 0002	Fasilitasi Administrasi Tata Pemerintahan Desa	Jumlah Dokumen yang Difasilitasi dalam rangka Administrasi Tata Pemerintahan Desa				5 Dokumen	4.890.000,00	Kab. Purworejo, Kemiri, Semua Kel/Desa	DANA ALOKASI UMUM (DAU)	-	-	Masyarakat		30.000.000,00	KECAMATAN KEMIRI
7	01 06 2.01 0003	Fasilitasi Pengelolaan Keuangan Desa dan Pendayagunaan Aset Desa	Jumlah Dokumen yang Difasilitasi dalam rangka Pengelolaan Keuangan Desa dan Pendayagunaan Aset Desa				2 Dokumen	8.705.000,00	Kab. Purworejo, Kemiri, Semua Kel/Desa	DANA ALOKASI UMUM (DAU)	-	-	Masyarakat		50.000.000,00	KECAMATAN KEMIRI
7	01 06 2.01 0005	Fasilitasi Pelaksanaan Tugas Kepala Desa dan Perangkat Desa	Jumlah Dokumen Fasilitasi dalam rangka Pelaksanaan Tugas Kepala Desa dan Perangkat Desa				1 Dokumen	25.466.400,00	Kab. Purworejo, Kemiri, Semua Kel/Desa	DANA ALOKASI UMUM (DAU)	-	-	Masyarakat		55.000.000,00	KECAMATAN KEMIRI
7	01 06 2.01 0007	Fasilitasi Pelaksanaan Tugas dan Fungsi Badan Permusyawaratan Desa	Jumlah Dokumen Fasilitasi dalam rangka Pelaksanaan Tugas dan Fungsi Badan Permusyawaratan Desa				1 Dokumen	6.380.000,00	Kab. Purworejo, Kemiri, Semua Kel/Desa	DANA ALOKASI UMUM (DAU)	-	-	Masyarakat		9.000.000,00	KECAMATAN KEMIRI
7	01 06 2.01 0008	Rekomendasi Pengangkatan dan Pemberhentian Perangkat Desa	Jumlah Dokumen Rekomendasi Pengangkatan dan Pemberhentian Perangkat Desa				1 Dokumen	3.975.000,00	Kab. Purworejo, Kemiri, Semua Kel/Desa	DANA ALOKASI UMUM (DAU)	-	-	Masyarakat		15.000.000,00	KECAMATAN KEMIRI
7	01 06 2.01 0013	Fasilitasi Penyusunan Perencanaan Pembangunan Partisipatif	Jumlah Dokumen Fasilitasi dalam rangka Perencanaan Pembangunan Partisipatif				1 Dokumen	3.146.400,00	Kab. Purworejo, Kemiri, Semua Kel/Desa	DANA ALOKASI UMUM (DAU)	-	-	Masyarakat		20.000.000,00	KECAMATAN KEMIRI
7	01 06 2.01 0016	Fasilitasi Penyusunan Program dan Pelaksanaan Pemberdayaan Masyarakat Desa	Jumlah Dokumen Fasilitasi dalam rangka Program dan Pelaksanaan Pemberdayaan Masyarakat Desa				2 Dokumen	5.060.000,00	Kab. Purworejo, Kemiri, Semua Kel/Desa	DANA ALOKASI UMUM (DAU)	-	-	Masyarakat		27.000.000,00	KECAMATAN KEMIRI
							J U M L A H	2.603.147.755,00							3.400.199.120,00	

KECAMATAN BRUNO KABUPATEN PURWOREJO
TAHUN 2026

No	Kode	Urusan / Bidang Urusan / Program / Kegiatan / Sub Kegiatan	Indikator Program / Kegiatan / Sub Kegiatan	Target Akhir Periode Renstra OPD	Realisasi Capaian RENJA OPD Tahun 2024	Prakiraan Capaian Target RENJA OPD Tahun 2025	Capaian Kinerja Dan Kerangka Pendanaan					Kelompok Sasaran	Prakiraan Maju Rencana Tahun 2027		Perangkat Daerah Penanggung Jawab	
							Target 2026	Pagu Indikatif (Rp)	Lokasi	Sumber Dana	Prioritas		Target	Pagu Indikatif (Rp)		
											Nasional					Daerah
1	2	3	4	5	6	7	8	9	10	11	12	13	14	15	16	17
		KECAMATAN BRUNO						2.951.015.123,00							3.381.778.372,00	
7		UNSUR KEWILAYAHAN						2.951.015.123,00							3.381.778.372,00	
7	01	KECAMATAN						2.951.015.123,00							3.381.778.372,00	
1	7	01	01					2.778.436.423,00							2.764.208.982,00	
		PROGRAM PENUNJANG URUSAN PEMERINTAHAN DAERAH KABUPATEN/KOTA	Persentase Pelaksanaan Penunjang Urusan Pemerintahan Daerah Kabupaten	-			100 %	2.778.436.423,00						-	2.764.208.982,00	
7	01	01	2.01										Aparatur	-	40.859.280,00	
		Perencanaan, Penganggaran, dan Evaluasi Kinerja Perangkat Daerah	Jumlah Dokumen Perencanaan, Penganggaran, dan Evaluasi Kinerja Perangkat Daerah	-			2 Dokumen	4.897.000,00						-	40.859.280,00	
7	01	01	2.01	0001									Aparatur	-	35.256.980,00	KECAMATAN BRUNO
		Penyusunan Dokumen Perencanaan Perangkat Daerah	Jumlah Dokumen Perencanaan Perangkat Daerah	-			22 Dokumen	2.629.000,00	Kab. Purworejo, Bruno, Semua Kel/Desa	DANA ALOKASI UMUM (DAU)	-	-		-	35.256.980,00	KECAMATAN BRUNO
7	01	01	2.01	0007									Aparatur	-	5.602.300,00	KECAMATAN BRUNO
		Evaluasi Kinerja Perangkat Daerah	Jumlah Laporan Evaluasi Kinerja Perangkat Daerah	-			22 Laporan	2.268.000,00	Kab. Purworejo, Semua Kecamatan, Semua Kel/Desa	DANA ALOKASI UMUM (DAU)	-	-		-	5.602.300,00	KECAMATAN BRUNO
7	01	01	2.02										Aparatur	-	2.301.265.453,00	
		Administrasi Keuangan Perangkat Daerah	Persentase Layanan Administrasi Keuangan Perangkat Daerah	-			100 %	2.535.312.773,00						-	2.301.265.453,00	
7	01	01	2.02	0001									Aparatur	-	2.289.574.543,00	KECAMATAN BRUNO
		Penyediaan Gaji dan Tunjangan ASN	Jumlah Orang yang Menerima Gaji dan Tunjangan ASN	-			18 Orang/bulan	2.534.022.773,00	Kab. Purworejo, Bruno, Semua Kel/Desa	DANA ALOKASI UMUM (DAU)	-	-		-	2.289.574.543,00	KECAMATAN BRUNO
7	01	01	2.02	0007									Aparatur	-	11.690.910,00	KECAMATAN BRUNO
		Koordinasi dan Penyusunan Laporan Keuangan Bulanan/ Triwulanan/ Semesteran SKPD	Jumlah Laporan Keuangan Bulanan/ Triwulanan/ Semesteran SKPD dan Laporan Koordinasi Penyusunan Laporan Keuangan Bulanan/Triwulanan/Semesteran SKPD	-			26 Laporan	1.290.000,00	Kab. Purworejo, Bruno, Semua Kel/Desa	DANA ALOKASI UMUM (DAU)	-	-		-	11.690.910,00	KECAMATAN BRUNO
7	01	01	2.04										Aparatur	-	2.750.000,00	
		Administrasi Pendapatan Daerah Kewenangan Perangkat Daerah	Persentase Layanan Administrasi Pendapatan Daerah Kewenangan Perangkat Daerah	-			100 %	500.000,00						-	2.750.000,00	
7	01	01	2.04	0007									Aparatur	-	2.750.000,00	KECAMATAN BRUNO
		Pelaporan Pengelolaan Retribusi Daerah	Jumlah Laporan Pengelolaan Retribusi Daerah	-			16 Dokumen	500.000,00	Kab. Purworejo, Bruno, Semua Kel/Desa	DANA ALOKASI UMUM (DAU)	-	-		-	2.750.000,00	KECAMATAN BRUNO
7	01	01	2.05										Aparatur	-	2.250.000,00	
		Administrasi Kepegawaian Perangkat Daerah	Persentase Layanan Administrasi Kepegawaian Perangkat Daerah	-			100 %	875.000,00						-	2.250.000,00	
7	01	01	2.05	0003									Aparatur	-	2.250.000,00	KECAMATAN BRUNO
		Pendataan dan Pengolahan Administrasi Kepegawaian	Jumlah Dokumen Pendataan dan Pengolahan Administrasi Kepegawaian	-			17 Dokumen	875.000,00	Kab. Purworejo, Bruno, Semua Kel/Desa	DANA ALOKASI UMUM (DAU)	-	-		-	2.250.000,00	KECAMATAN BRUNO
7	01	01	2.06										Aparatur	-	154.122.595,00	
		Administrasi Umum Perangkat Daerah	Persentase Layanan Administrasi Umum Perangkat Daerah	-			100 %	69.815.200,00						-	154.122.595,00	
7	01	01	2.06	0001									Aparatur	-	11.379.500,00	KECAMATAN BRUNO
		Penyediaan Komponen Instalasi	Jumlah Paket Komponen Instalasi Listrik/Penerangan Bangunan Kantor yang Disediakan	-			4 Paket	10.333.000,00	Kab. Purworejo, Bruno, Semua Kel/Desa	DANA ALOKASI UMUM (DAU)	-	-		-	11.379.500,00	KECAMATAN BRUNO
7	01	01	2.06	0003									Aparatur	-	13.201.100,00	KECAMATAN BRUNO
		Penyediaan Peralatan Rumah Tangga	Jumlah Paket Peralatan Rumah Tangga yang Disediakan	-			3 Paket	7.473.900,00	Kab. Purworejo, Bruno, Semua Kel/Desa	DANA ALOKASI UMUM (DAU)	-	-		-	13.201.100,00	KECAMATAN BRUNO
7	01	01	2.06	0004									Aparatur	-	26.494.545,00	KECAMATAN BRUNO
		Penyediaan Bahan Logistik Kantor	Jumlah Paket Bahan Logistik Kantor yang Disediakan	-			12 Paket	20.084.400,00	Kab. Purworejo, Bruno, Semua Kel/Desa	DANA ALOKASI UMUM (DAU)	-	-		-	26.494.545,00	KECAMATAN BRUNO
7	01	01	2.06	0005									Aparatur	-	10.623.250,00	KECAMATAN BRUNO
		Penyediaan Barang Cetak dan Penggandaan	Jumlah Paket Barang Cetak dan Penggandaan yang Disediakan	-			6 Paket	3.382.000,00	Kab. Purworejo, Bruno, Semua Kel/Desa	DANA ALOKASI UMUM (DAU)	-	-		-	10.623.250,00	KECAMATAN BRUNO
7	01	01	2.06	0007									Aparatur	-		
		Penyediaan Bahan/Material		-										-		

No	Kode	Urusan / Bidang Urusan / Program / Kegiatan / Sub Kegiatan	Indikator Program / Kegiatan / Sub Kegiatan	Target Akhir Periode Renstra OPD	Realisasi Capaian RENJA OPD Tahun 2024	Prakiraan Capaian Target RENJA OPD Tahun 2025	Capaian Kinerja Dan Kerangka Pendanaan						Kelompok Sasaran	Prakiraan Maju Rencana Tahun 2027		Perangkat Daerah Penanggung Jawab
							Target 2026	Pagu Indikatif (Rp)	Lokasi	Sumber Dana	Prioritas			Target	Pagu Indikatif (Rp)	
											Nasional	Daerah				
1	2	3	4	5	6	7	8	9	10	11	12	13	14	15	16	17
			Jumlah Paket Bahan/Material yang Disediakan				12 Paket	9.685.300,00	Kab. Purworejo, Bruno, Semua Kel/Desa	DANA ALOKASI UMUM (DAU)	-	-	Aparatur		20.977.000,00	KECAMATAN BRUNO
7	01	01	2.06	0008	Fasilitasi Kunjungan Tamu											
			Jumlah Laporan Fasilitasi Kunjungan Tamu				12 Laporan	1.500.000,00	Kab. Purworejo, Bruno, Semua Kel/Desa	DANA ALOKASI UMUM (DAU)	-	-	Aparatur		10.725.000,00	KECAMATAN BRUNO
7	01	01	2.06	0009	Penyelenggaraan Rapat Koordinasi dan Konsultasi SKPD											
			Jumlah Laporan Penyelenggaraan Rapat Koordinasi dan Konsultasi SKPD				12 Laporan	14.670.000,00	Kab. Purworejo, Bruno, Semua Kel/Desa	DANA ALOKASI UMUM (DAU)	-	-	Aparatur		54.989.000,00	KECAMATAN BRUNO
7	01	01	2.06	0010	Penatausahaan Arsip Dinamis pada SKPD											
			Jumlah Dokumen Penatausahaan Arsip Dinamis pada SKPD				5 Dokumen	2.686.600,00	Kab. Purworejo, Bruno, Semua Kel/Desa	DANA ALOKASI UMUM (DAU)	-	-	Aparatur		5.733.200,00	KECAMATAN BRUNO
7	01	01	2.08		Penyediaan Jasa Penunjang Urusan Pemerintahan Daerah											
			Jumlah Laporan Penyediaan Jasa Penunjang Urusan Pemerintahan		-		2 Laporan	55.976.450,00			-	-	Aparatur	-	132.072.654,00	
7	01	01	2.08	0002	Penyediaan Jasa Komunikasi, Sumber Daya Air dan Listrik											
			Jumlah Laporan Penyediaan Jasa Komunikasi, Sumber Daya Air dan Listrik yang Disediakan				12 Laporan	16.552.850,00	Kab. Purworejo, Bruno, Semua Kel/Desa	DANA ALOKASI UMUM (DAU)	-	-	Aparatur		23.968.054,00	KECAMATAN BRUNO
7	01	01	2.08	0004	Penyediaan Jasa Pelayanan Umum Kantor											
			Jumlah Laporan Penyediaan Jasa Pelayanan Umum Kantor yang Disediakan				12 Laporan	39.423.600,00	Kab. Purworejo, Bruno, Semua Kel/Desa	DANA ALOKASI UMUM (DAU)	-	-	Aparatur		108.114.600,00	KECAMATAN BRUNO
7	01	01	2.09		Pemeliharaan Barang Milik Daerah Penunjang Urusan Pemerintahan Daerah											
			Barang Milik Daerah (BMD) Penunjang Urusan Pemerintahan Daerah yang Dipelihara		-		5 Jenis	111.060.000,00			-	-	Aparatur	-	130.889.000,00	
7	01	01	2.09	0001	Penyediaan Jasa Pemeliharaan, Biaya Pemeliharaan, dan Pajak Kendaraan Perorangan Dinas atau Kendaraan Dinas Jabatan											
			Jumlah Kendaraan Perorangan Dinas atau Kendaraan Dinas Jabatan yang Dipelihara dan dibayarkan Pajaknya				1 Unit	34.880.000,00	Kab. Purworejo, Bruno, Semua Kel/Desa	DANA ALOKASI UMUM (DAU)	-	-	Aparatur		42.042.000,00	KECAMATAN BRUNO
7	01	01	2.09	0002	Penyediaan Jasa Pemeliharaan, Biaya Pemeliharaan, Pajak dan Perizinan Kendaraan Dinas Operasional atau Lapangan											
			Jumlah Kendaraan Dinas Operasional atau Lapangan yang Dipelihara dan dibayarkan Pajak dan Perizinannya				5 Unit	23.700.000,00	Kab. Purworejo, Bruno, Semua Kel/Desa	DANA ALOKASI UMUM (DAU)	-	-	Aparatur		28.985.000,00	KECAMATAN BRUNO
7	01	01	2.09	0006	Pemeliharaan Peralatan dan Mesin Lainnya											
			Jumlah Peralatan dan Mesin Lainnya yang Dipelihara				9 Unit	6.490.000,00	Kab. Purworejo, Bruno, Semua Kel/Desa	DANA ALOKASI UMUM (DAU)	-	-	Aparatur		7.139.000,00	KECAMATAN BRUNO
7	01	01	2.09	0009	Pemeliharaan/Rehabilitasi Gedung Kantor dan Bangunan Lainnya											
			Jumlah Gedung Kantor dan Bangunan Lainnya yang Dipelihara/Direhabilitasi				2 Unit	38.800.000,00	Kab. Purworejo, Bruno, Semua Kel/Desa	DANA ALOKASI UMUM (DAU)	-	-	Aparatur		44.814.000,00	KECAMATAN BRUNO
7	01	01	2.09	0010	Pemeliharaan/Rehabilitasi Sarana dan Prasarana Gedung Kantor atau Bangunan Lainnya											
			Jumlah Sarana dan Prasarana Gedung Kantor atau Bangunan Lainnya yang Dipelihara/Direhabilitasi				1 Unit	7.190.000,00	Kab. Purworejo, Bruno, Semua Kel/Desa	DANA ALOKASI UMUM (DAU)	-	-	Aparatur		7.909.000,00	KECAMATAN BRUNO
2	7	01	02		PROGRAM PENYELENGGARAAN PEMERINTAHAN DAN PELAYANAN PUBLIK											
			Persentase Penyelenggaraan Pemerintahan dan Pelayanan Publik		-		100 %	36.700.900,00							52.739.300,00	
7	01	02	2.02		Penyelenggaraan Urusan Pemerintahan yang Tidak Dilaksanakan oleh Unit Kerja Perangkat Daerah yang Ada di Kecamatan											
			Hasil Penyelenggaraan Urusan Pemerintahan yang tidak Dilaksanakan oleh Unit Kerja Perangkat Daerah yang Ada di Kecamatan		-		3 Dokumen	36.700.900,00			-	-	Masyarakat	-	52.739.300,00	
7	01	02	2.02	0001	Perencanaan Kegiatan Pelayanan kepada Masyarakat di Kecamatan											
			Jumlah Dokumen Perencanaan Kegiatan Pelayanan kepada Masyarakat di Kecamatan				1 Dokumen	2.895.600,00	Kab. Purworejo, Bruno, Semua Kel/Desa	DANA ALOKASI UMUM (DAU)	-	-	Masyarakat		9.349.780,00	KECAMATAN BRUNO
7	01	02	2.02	0002	Fasilitasi Percepatan Pencapaian Standar Pelayanan Minimal di Wilayah Kecamatan											
			Jumlah Laporan Fasilitasi Percepatan Pencapaian Standar Pelayanan Minimal di Wilayah Kecamatan				4 Laporan	29.632.700,00	Kab. Purworejo, Bruno, Semua Kel/Desa	DANA ALOKASI UMUM (DAU)	-	-	Masyarakat		37.955.300,00	KECAMATAN BRUNO

No	Kode	Usuran / Bidang Usuran / Program / Kegiatan / Sub Kegiatan	Indikator Program / Kegiatan / Sub Kegiatan	Target Akhir Periode Renstra OPD	Realisasi Capaian RENJA OPD Tahun 2024	Prakiraan Capaian Target RENJA OPD Tahun 2025	Capaian Kinerja Dan Kerangka Pendanaan						Kelompok Sasaran	Prakiraan Maju Rencana Tahun 2027		Perangkat Daerah Penanggung Jawab
							Target 2026	Pagu Indikatif (Rp)	Lokasi	Sumber Dana	Prioritas			Target	Pagu Indikatif (Rp)	
											Nasional	Daerah				
1	2	3	4	5	6	7	8	9	10	11	12	13	14	15	16	17
7	01	02	2.02	0003	Peningkatan Efektifitas Pelaksanaan	Pelayanan kepada Masyarakat di Wilayah Kecamatan		1 Laporan	4.172.600,00	Kab. Purworejo, Bruno, Semua Kel/Desa	DANA ALOKASI UMUM (DAU)	-	-	Masyarakat	5.434.220,00	KECAMATAN BRUNO
3	7	01	03		PROGRAM PEMBERDAYAAN MASYARAKAT DESA DAN KELURAHAN	Persentase Penyelenggaraan Pemberdayaan Masyarakat Desa/ Kelurahan	-	100 %	62.334.400,00						214.250.300,00	
7	01	03	2.01		Koordinasi Kegiatan Pemberdayaan Desa	Hasil Koordinasi Kegiatan Pemberdayaan Desa	-	2 Dokumen	62.334.400,00					Masyarakat	214.250.300,00	
7	01	03	2.01	0001	Peningkatan Partisipasi Masyarakat	dalam Forum Musyawarah Perencanaan Pembangunan di Desa		4 Lembaga Kemasyarakatan	7.586.400,00	Kab. Purworejo, Bruno, Semua Kel/Desa	DANA ALOKASI UMUM (DAU)	-	-	Masyarakat	27.112.030,00	KECAMATAN BRUNO
7	01	03	2.01	0003	Peningkatan Efektifitas Kegiatan Pemberdayaan Masyarakat di Wilayah Kecamatan	Jumlah Laporan Peningkatan Efektifitas Kegiatan Pemberdayaan Masyarakat di Wilayah Kecamatan		12 Laporan	54.748.000,00	Kab. Purworejo, Bruno, Semua Kel/Desa	DANA ALOKASI UMUM (DAU)	-	-	Masyarakat	187.138.270,00	KECAMATAN BRUNO
4	7	01	04		PROGRAM KOORDINASI KETENTERAMAN DAN KETERTIBAN UMUM	Persentase Penyelenggaraan Koordinasi Ketenteraman dan Ketertiban Umum	-	100 %	17.183.000,00						72.396.720,00	
7	01	04	2.01		Koordinasi Upaya Penyelenggaraan Ketenteraman dan Ketertiban Umum	Hasil Koordinasi Upaya Penyelenggaraan Ketenteraman dan Ketertiban Umum	-	2 Dokumen	16.308.000,00					Masyarakat	67.369.720,00	
7	01	04	2.01	0001	Sinergitas dengan Kepolisian Negara	Republik Indonesia, Tentara Nasional Indonesia dan Instansi Vertikal di Wilayah Kecamatan		1 Laporan	10.533.000,00	Kab. Purworejo, Bruno, Semua Kel/Desa	DANA ALOKASI UMUM (DAU)	-	-	Masyarakat	46.238.720,00	KECAMATAN BRUNO
7	01	04	2.01	0002	Harmonisasi Hubungan dengan Tokoh	Agama dan Tokoh Masyarakat		1 Laporan	5.775.000,00	Kab. Purworejo, Bruno, Semua Kel/Desa	DANA ALOKASI UMUM (DAU)	-	-	Masyarakat	21.131.000,00	KECAMATAN BRUNO
7	01	04	2.02		Koordinasi Penerapan dan Penegakan Peraturan Daerah dan Peraturan Kepala Daerah	Hasil Koordinasi Penerapan dan Penegakan Peraturan Daerah dan Peraturan Kepala Daerah	-	1 Dokumen	875.000,00					Masyarakat	5.027.000,00	
7	01	04	2.02	0001	Koordinasi/Sinergi dengan Perangkat Daerah	yang Tugas dan Fungsinya di Bidang Penegakan Peraturan Perundang-Undangan dan/atau Kepolisian Negara Republik Indonesia		1 Laporan	875.000,00	Kab. Purworejo, Bruno, Semua Kel/Desa	DANA ALOKASI UMUM (DAU)	-	-	Masyarakat	5.027.000,00	KECAMATAN BRUNO
5	7	01	05		PROGRAM PENYELENGGARAAN URUSAN PEMERINTAHAN UMUM	Persentase Penyelenggaraan Urusan Pemerintahan Umum	-	100 %	15.803.600,00						139.561.070,00	
7	01	05	2.01		Penyelenggaraan Urusan Pemerintahan Umum Sesuai Penugasan Kepala Daerah	Hasil Penyelenggaraan Urusan Pemerintahan Umum sesuai Penugasan Kepala Daerah	-	2 Dokumen	15.803.600,00					Masyarakat	139.561.070,00	
7	01	05	2.01	0001	Pembinaan Wawasan Kebangsaan	dan Ketahanan Nasional dalam rangka Memantapkan Pengamalan Pancasila, Pelaksanaan Undang-Undang Dasar Negara Republik Indonesia Tahun 1945, Pelestarian Bhinneka Tunggal Ika serta Pemertahanan dan Pemeliharaan Keutuhan Negara Kesatuan Republik Indonesia		90 Orang	2.990.000,00	Kab. Purworejo, Bruno, Semua Kel/Desa	DANA ALOKASI UMUM (DAU)	-	-	Masyarakat	117.304.000,00	KECAMATAN BRUNO
7	01	05	2.01	0008	Pelaksanaan Tugas Forum Koordinasi	Pimpinan di Kecamatan		1 Dokumen	12.813.600,00	Kab. Purworejo, Bruno, Semua Kel/Desa	DANA ALOKASI UMUM (DAU)	-	-	Masyarakat	22.257.070,00	KECAMATAN BRUNO

No	Kode	Urusan / Bidang Urusan / Program / Kegiatan / Sub Kegiatan	Indikator Program / Kegiatan / Sub Kegiatan	Target Akhir Periode Renstra OPD	Realisasi Capaian RENJA OPD Tahun 2024	Prakiraan Capaian Target RENJA OPD Tahun 2025	Capaian Kinerja Dan Kerangka Pendanaan						Kelompok Sasaran	Prakiraan Maju Rencana Tahun 2027		Perangkat Daerah Penanggung Jawab
							Target 2026	Pagu Indikatif (Rp)	Lokasi	Sumber Dana	Prioritas			Target	Pagu Indikatif (Rp)	
											Nasional	Daerah				
1	2	3	4	5	6	7	8	9	10	11	12	13	14	15	16	17
6	7 01 06	PROGRAM PEMBINAAN DAN PENGAWASAN PEMERINTAHAN DESA	Persentase Pembinaan Dan Pengawasan Pemerintahan Desa	-			100 %	40.556.800,00						-	138.622.000,00	
	7 01 06 2.01	Fasilitasi, Rekomendasi dan Koordinasi Pembinaan dan Pengawasan Pemerintahan Desa	Hasil Fasilitasi, Rekomendasi dan Koordinasi Pembinaan dan Pengawasan Pemerintahan Desa	-			8 Dokumen	40.556.800,00			-	-	Masyarakat	-	138.622.000,00	
7	01 06 2.01 0001	Fasilitasi Penyusunan Peraturan Desa dan	Jumlah Dokumen yang Difasilitasi dalam rangka Penyusunan Peraturan Desa dan Peraturan Kepala Desa				2 Dokumen	2.645.000,00	Kab. Purworejo, Bruno, Semua Kel/Desa	DANA ALOKASI UMUM (DAU)	-	-	Masyarakat		10.901.000,00	KECAMATAN BRUNO
7	01 06 2.01 0002	Fasilitasi Administrasi Tata Pemerintahan Desa	Jumlah Dokumen yang Difasilitasi dalam rangka Administrasi Tata Pemerintahan Desa				1 Dokumen	10.261.800,00	Kab. Purworejo, Bruno, Semua Kel/Desa	DANA ALOKASI UMUM (DAU)	-	-	Masyarakat		31.753.700,00	KECAMATAN BRUNO
7	01 06 2.01 0003	Fasilitasi Pengelolaan Keuangan Desa dan Pendayagunaan Aset Desa	Jumlah Dokumen yang Difasilitasi dalam rangka Pengelolaan Keuangan Desa dan Pendayagunaan Aset Desa				2 Dokumen	10.520.000,00	Kab. Purworejo, Bruno, Semua Kel/Desa	DANA ALOKASI UMUM (DAU)	-	-	Masyarakat		44.756.800,00	KECAMATAN BRUNO
7	01 06 2.01 0005	Fasilitasi Pelaksanaan Tugas Kepala Desa dan Perangkat Desa	Jumlah Dokumen Fasilitasi dalam rangka Pelaksanaan Tugas Kepala Desa dan Perangkat Desa				1 Dokumen	7.520.000,00	Kab. Purworejo, Bruno, Semua Kel/Desa	DANA ALOKASI UMUM (DAU)	-	-	Masyarakat		22.528.000,00	KECAMATAN BRUNO
7	01 06 2.01 0006	Fasilitasi Pelaksanaan Pemilihan Kepala Desa	Jumlah Dokumen Fasilitasi dalam rangka Pelaksanaan Pemilihan Kepala Desa				1 Dokumen	2.850.000,00	Kab. Purworejo, Bruno, Semua Kel/Desa	DANA ALOKASI UMUM (DAU)	-	-	Masyarakat		8.393.000,00	KECAMATAN BRUNO
7	01 06 2.01 0007	Fasilitasi Pelaksanaan Tugas dan Fungsi Badan Permusyawaratan Desa	Jumlah Dokumen Fasilitasi dalam rangka Pelaksanaan Tugas dan Fungsi Badan Permusyawaratan Desa				1 Dokumen	2.120.000,00	Kab. Purworejo, Bruno, Semua Kel/Desa	DANA ALOKASI UMUM (DAU)	-	-	Masyarakat		2.915.000,00	KECAMATAN BRUNO
7	01 06 2.01 0008	Rekomendasi Pengangkatan dan Pemberhentian Perangkat Desa	Jumlah Dokumen Rekomendasi Pengangkatan dan Pemberhentian Perangkat Desa				1 Dokumen	2.440.000,00	Kab. Purworejo, Bruno, Semua Kel/Desa	DANA ALOKASI UMUM (DAU)	-	-	Masyarakat		8.728.500,00	KECAMATAN BRUNO
7	01 06 2.01 0013	Fasilitasi Penyusunan Perencanaan Pembangunan Partisipatif	Jumlah Dokumen Fasilitasi dalam rangka Perencanaan Pembangunan Partisipatif				1 Dokumen	2.200.000,00	Kab. Purworejo, Bruno, Semua Kel/Desa	DANA ALOKASI UMUM (DAU)	-	-	Masyarakat		8.646.000,00	KECAMATAN BRUNO
							J U M L A H	2.951.015.123,00							3.381.778.372,00	

**KECAMATAN GEBANG KABUPATEN PURWOREJO
TAHUN 2026**

No	Kode	Urusan / Bidang Urusan / Program / Kegiatan / Sub Kegiatan	Indikator Program / Kegiatan / Sub Kegiatan	Target Akhir Periode Renstra OPD	Realisasi Capaian RENJA OPD Tahun 2024	Prakiraan Capaian Target RENJA OPD Tahun 2025	Capaian Kinerja Dan Kerangka Pendanaan					Kelompok Sasaran	Prakiraan Maju Rencana Tahun 2027		Perangkat Daerah Penanggung Jawab	
							Target 2026	Pagu Indikatif (Rp)	Lokasi	Sumber Dana	Prioritas		Target	Pagu Indikatif (Rp)		
											Nasional					Daerah
1	2	3	4	5	6	7	8	9	10	11	12	13	14	15	16	17
		KECAMATAN GEBANG						3.303.667.910,00							3.395.466.995,00	
7		UNSUR KEWILAYAHAN						3.303.667.910,00							3.395.466.995,00	
7	01	KECAMATAN						3.303.667.910,00							3.395.466.995,00	
1	7 01 01	PROGRAM PENUNJANG URUSAN PEMERINTAHAN DAERAH KABUPATEN/KOTA	Persentase Pelaksanaan Penunjang Urusan Pemerintahan Daerah Kabupaten	-			100 %	3.161.488.610,00						-	3.139.517.895,00	
7	01 01 2.01	Perencanaan, Penganggaran, dan Evaluasi Kinerja Perangkat Daerah	Dokumen Perencanaan, Penganggaran, dan Evaluasi Kinerja Perangkat Daerah	-			41 dokumen	750.000,00			-	-	-	-	2.832.600,00	
7	01 01 2.01 0001	Penyusunan Dokumen Perencanaan	Perangkat Daerah				22 Dokumen	500.000,00	Kab. Purworejo, Gebang, Semua Kel/Desa	DANA ALOKASI UMUM (DAU)	-	-	-		1.350.000,00	KECAMATAN GEBANG
7	01 01 2.01 0007	Evaluasi Kinerja Perangkat Daerah	Jumlah Laporan Evaluasi Kinerja Perangkat Daerah				6 Laporan	250.000,00	Kab. Purworejo, Semua Kecamatan, Semua Kel/Desa	DANA ALOKASI UMUM (DAU)	-	-	-		1.482.600,00	KECAMATAN GEBANG
7	01 01 2.02	Administrasi Keuangan Perangkat Daerah	Persentase Layanan Administrasi Keuangan Perangkat Daerah	-			100 %	2.848.714.410,00			-	-	-	-	2.754.053.178,00	
7	01 01 2.02 0001	Penyediaan Gaji dan Tunjangan ASN	Jumlah Orang yang Menerima Gaji dan Tunjangan ASN				29 Orang/bulan	2.848.339.410,00	Kab. Purworejo, Gebang, Semua Kel/Desa	DANA ALOKASI UMUM (DAU)	-	-	-		2.749.821.678,00	KECAMATAN GEBANG
7	01 01 2.02 0005	Koordinasi dan Penyusunan Laporan	Keuangan Akhir Tahun SKPD				6 Laporan	125.000,00	Kab. Purworejo, Gebang, Semua Kel/Desa	DANA ALOKASI UMUM (DAU)	-	-	-		741.300,00	KECAMATAN GEBANG
7	01 01 2.02 0007	Koordinasi dan Penyusunan Laporan	Keuangan Bulanan/ Triwulanan/ Semesteran SKPD				26 Laporan	250.000,00	Kab. Purworejo, Gebang, Semua Kel/Desa	DANA ALOKASI UMUM (DAU)	-	-	-		3.490.200,00	KECAMATAN GEBANG
7	01 01 2.04	Administrasi Pendapatan Daerah Kewenangan Perangkat Daerah	Persentase Layanan Administrasi Pendapatan Daerah Kewenangan Perangkat Daerah	-			100 %	125.000,00			-	-	-	-	1.575.000,00	
7	01 01 2.04 0007	Pelaporan Pengelolaan Retribusi Daerah	Jumlah Laporan Pengelolaan Retribusi Daerah				1 Dokumen	125.000,00	Kab. Purworejo, Gebang, Semua Kel/Desa	DANA ALOKASI UMUM (DAU)	-	-	-		1.575.000,00	KECAMATAN GEBANG
7	01 01 2.05	Administrasi Kepegawaian Perangkat Daerah	Persentase Layanan Administrasi Kepegawaian Perangkat Daerah	-			100 %	795.000,00			-	-	-	-	5.500.000,00	
7	01 01 2.05 0005	Monitoring, Evaluasi, dan Penilaian	Kinerja Pegawai				1 Dokumen	795.000,00	Kab. Purworejo, Gebang, Semua Kel/Desa	DANA ALOKASI UMUM (DAU)	-	-	-		5.500.000,00	KECAMATAN GEBANG
7	01 01 2.06	Administrasi Umum Perangkat Daerah	Persentase Layanan Administrasi Umum Perangkat Daerah	-			100 %	79.486.200,00			-	-	-	-	122.449.115,00	
7	01 01 2.06 0001	Penyediaan Komponen Instalasi	Jumlah Paket Komponen Instalasi Listrik/Penerangan Bangunan Kantor yang Disediakan				2 Paket	6.863.500,00	Kab. Purworejo, Gebang, Semua Kel/Desa	DANA ALOKASI UMUM (DAU)	-	-	-		4.266.885,00	KECAMATAN GEBANG
7	01 01 2.06 0003	Penyediaan Peralatan Rumah Tangga	Jumlah Paket Peralatan Rumah Tangga yang Disediakan				2 Paket	7.032.000,00	Kab. Purworejo, Gebang, Semua Kel/Desa	DANA ALOKASI UMUM (DAU)	-	-	-		7.445.550,00	KECAMATAN GEBANG
7	01 01 2.06 0004	Penyediaan Bahan Logistik Kantor	Jumlah Paket Bahan Logistik Kantor yang Disediakan				2 Paket	30.870.000,00	Kab. Purworejo, Gebang, Semua Kel/Desa	DANA ALOKASI UMUM (DAU)	-	-	-		37.060.695,00	KECAMATAN GEBANG
7	01 01 2.06 0005	Penyediaan Barang Cetak dan Penggandaan														

No	Kode	Urusan / Bidang Urusan / Program / Kegiatan / Sub Kegiatan	Indikator Program / Kegiatan / Sub Kegiatan	Target Akhir Periode Renstra OPD	Realisasi Capaian RENJA OPD Tahun 2024	Prakiraan Capaian Target RENJA OPD Tahun 2025	Capaian Kinerja Dan Kerangka Pendanaan						Kelompok Sasaran	Prakiraan Maju Rencana Tahun 2027		Perangkat Daerah Penanggung Jawab
							Target 2026	Pagu Indikatif (Rp)	Lokasi	Sumber Dana	Prioritas			Target	Pagu Indikatif (Rp)	
											Nasional	Daerah				
1	2	3	4	5	6	7	8	9	10	11	12	13	14	15	16	17
			Jumlah Paket Barang Cetak dan Penggandaan yang Disediakan				2 Paket	9.142.000,00	Kab. Purworejo, Gebang, Semua Kel/Desa	DANA ALOKASI UMUM (DAU)	-	-	-		10.763.235,00	KECAMATAN GEBANG
7	01	01	2.06	0007	Penyediaan Bahan/Material											
			Jumlah Paket Bahan/Material yang Disediakan				2 Paket	16.229.700,00	Kab. Purworejo, Gebang, Semua Kel/Desa	DANA ALOKASI UMUM (DAU)	-	-	-		24.004.260,00	KECAMATAN GEBANG
7	01	01	2.06	0009	Penyelenggaraan Rapat Koordinasi dan Konsultasi SKPD											
			Jumlah Laporan Penyelenggaraan Rapat Koordinasi dan Konsultasi SKPD				12 Laporan	8.554.000,00	Kab. Purworejo, Semua Kecamatan, Semua Kel/Desa	DANA ALOKASI UMUM (DAU)	-	-	-		33.908.490,00	KECAMATAN GEBANG
7	01	01	2.06	0010	Penatausahaan Arsip Dinamis pada SKPD											
			Jumlah Dokumen Penatausahaan Arsip Dinamis pada SKPD				1 Dokumen	795.000,00	Kab. Purworejo, Gebang, Semua Kel/Desa	DANA ALOKASI UMUM (DAU)	-	-	-		5.000.000,00	KECAMATAN GEBANG
7	01	01	2.08		Penyediaan Jasa Penunjang Urusan Pemerintahan Daerah	Jasa Penunjang Urusan Pemerintahan Daerah yang Disediakan	-	12 bulan	101.728.000,00						137.595.402,00	
7	01	01	2.08	0002	Penyediaan Jasa Komunikasi, Sumber Daya Air dan Listrik											
			Jumlah Laporan Penyediaan Jasa Komunikasi, Sumber Daya Air dan Listrik yang Disediakan				12 Laporan	27.208.000,00	Kab. Purworejo, Semua Kecamatan, Semua Kel/Desa	DANA ALOKASI UMUM (DAU)	-	-	-		25.218.522,00	KECAMATAN GEBANG
7	01	01	2.08	0004	Penyediaan Jasa Pelayanan Umum Kantor											
			Jumlah Laporan Penyediaan Jasa Pelayanan Umum Kantor yang Disediakan				12 Laporan	74.520.000,00	Kab. Purworejo, Gebang, Semua Kel/Desa	DANA ALOKASI UMUM (DAU)	-	-	-		112.376.880,00	KECAMATAN GEBANG
7	01	01	2.09		Pemeliharaan Barang Milik Daerah Penunjang Urusan Pemerintahan Daerah	Barang Milik Daerah (BMD) Penunjang Urusan Pemerintahan Daerah yang Dipelihara	-	6 jenis	129.890.000,00						115.512.600,00	
7	01	01	2.09	0001	Penyediaan Jasa Pemeliharaan, Biaya Pemeliharaan, dan Pajak Kendaraan Perorangan Dinas atau Kendaraan Dinas Jabatan											
			Jumlah Kendaraan Perorangan Dinas atau Kendaraan Dinas Jabatan yang Dipelihara dan dibayarkan Pajaknya				1 Unit	34.880.000,00	Kab. Purworejo, Gebang, Semua Kel/Desa	DANA ALOKASI UMUM (DAU)	-	-	-		40.131.000,00	KECAMATAN GEBANG
7	01	01	2.09	0002	Penyediaan Jasa Pemeliharaan, Biaya Pemeliharaan, Pajak dan Perizinan Kendaraan Dinas Operasional atau Lapangan											
			Jumlah Kendaraan Dinas Operasional atau Lapangan yang Dipelihara dan dibayarkan Pajak dan Perizinannya				11 Unit	19.750.000,00	Kab. Purworejo, Gebang, Semua Kel/Desa	DANA ALOKASI UMUM (DAU)	-	-	-		16.600.500,00	KECAMATAN GEBANG
7	01	01	2.09	0006	Pemeliharaan Peralatan dan Mesin Lainnya											
			Jumlah Peralatan dan Mesin Lainnya yang Dipelihara				10 Unit	8.600.000,00	Kab. Purworejo, Gebang, Semua Kel/Desa	DANA ALOKASI UMUM (DAU)	-	-	-		12.694.500,00	KECAMATAN GEBANG
7	01	01	2.09	0009	Pemeliharaan/Rehabilitasi Gedung Kantor dan Bangunan Lainnya											
			Jumlah Gedung Kantor dan Bangunan Lainnya yang Dipelihara/Direhabilitasi				2 Unit	60.560.000,00	Kab. Purworejo, Gebang, Semua Kel/Desa	DANA ALOKASI UMUM (DAU)	-	-	-		38.171.700,00	KECAMATAN GEBANG
7	01	01	2.09	0010	Pemeliharaan/Rehabilitasi Sarana dan Prasarana Gedung Kantor atau Bangunan Lainnya											
			Jumlah Sarana dan Prasarana Gedung Kantor atau Bangunan Lainnya yang Dipelihara/Direhabilitasi				10 Unit	6.100.000,00	Kab. Purworejo, Gebang, Semua Kel/Desa	DANA ALOKASI UMUM (DAU)	-	-	-		7.914.900,00	KECAMATAN GEBANG
2	7	01	02		PROGRAM PENYELENGGARAAN PEMERINTAHAN DAN PELAYANAN PUBLIK	Persentase Penyelenggaraan Pemerintahan dan Pelayanan Publik	-	100 %	370.000,00						20.821.500,00	
7	01	02	2.01		Koordinasi Penyelenggaraan Kegiatan Pemerintahan di Tingkat Kecamatan	Hasil Koordinasi Penyelenggaraan Kegiatan Pemerintahan di Tingkat Kecamatan	-	1 dokumen	370.000,00						20.821.500,00	
7	01	02	2.01	0002	Peningkatan Efektifitas Kegiatan Pemerintahan di Tingkat Kecamatan											
			Jumlah Dokumen Peningkatan Efektifitas Kegiatan Pemerintahan di Tingkat Kecamatan				1 Dokumen	370.000,00	Kab. Purworejo, Gebang, Semua Kel/Desa	DANA ALOKASI UMUM (DAU)	-	-	-		20.821.500,00	KECAMATAN GEBANG
3	7	01	03		PROGRAM PEMBERDAYAAN MASYARAKAT DESA DAN KELURAHAN	Persentase Penyelenggaraan Pemberdayaan Masyarakat Desa/ Kelurahan	-	100 %	84.711.300,00						73.752.000,00	

No	Kode	Urusan / Bidang Urusan / Program / Kegiatan / Sub Kegiatan	Indikator Program / Kegiatan / Sub Kegiatan	Target Akhir Periode Renstra OPD	Realisasi Capaian RENJA OPD Tahun 2024	Prakiraan Capaian Target RENJA OPD Tahun 2025	Capaian Kinerja Dan Kerangka Pendanaan						Kelompok Sasaran	Prakiraan Maju Rencana Tahun 2027		Perangkat Daerah Penanggung Jawab
							Target 2026	Pagu Indikatif (Rp)	Lokasi	Sumber Dana	Prioritas			Target	Pagu Indikatif (Rp)	
											Nasional	Daerah				
1	2	3	4	5	6	7	8	9	10	11	12	13	14	15	16	17
7	01	03	2.01				1 dokumen	84.711.300,00			-	-	-	-	73.752.000,00	
7	01	03	2.01	0001	Peningkatan Partisipasi Masyarakat dalam Forum Musyawarah Perencanaan Pembangunan di Desa											
					Jumlah Lembaga Kemasyarakatan yang Berpartisipasi dalam Forum Musyawarah Perencanaan Pembangunan di Desa		25 Lembaga Kemasyarakatan	11.710.000,00	Kab. Purworejo, Gebang, Semua Kel/Desa	DANA ALOKASI UMUM (DAU)	-	-	-	-	17.262.000,00	KECAMATAN GEBANG
7	01	03	2.01	0003	Peningkatan Efektivitas Kegiatan Pemberdayaan Masyarakat di Wilayah Kecamatan											
					Jumlah Laporan Peningkatan Efektivitas Kegiatan Pemberdayaan Masyarakat di Wilayah Kecamatan		4 Laporan	73.001.300,00	Kab. Purworejo, Gebang, Semua Kel/Desa	DANA ALOKASI UMUM (DAU)	-	-	-	-	56.490.000,00	KECAMATAN GEBANG
4	7	01	04		PROGRAM KOORDINASI KETENTERAMAN DAN KETERTIBAN UMUM	Persentase Penyelenggaraan Koordinasi Ketenteraman dan Ketertiban Umum	-	100 %	3.180.000,00					-	13.093.500,00	
7	01	04	2.01		Koordinasi Upaya Penyelenggaraan Ketenteraman dan Ketertiban Umum	Hasil Koordinasi Upaya Penyelenggaraan Ketenteraman dan Ketertiban Umum	-	1 Dokumen	3.180.000,00			-	-	-	13.093.500,00	
7	01	04	2.01	0001	Sinergitas dengan Kepolisian Negara Republik Indonesia, Tentara Nasional Indonesia dan Instansi Vertikal di Wilayah Kecamatan											
					Jumlah Laporan Hasil Sinergitas dengan Kepolisian Negara Republik Indonesia, Tentara Nasional Indonesia dan Instansi Vertikal di Wilayah Kecamatan		1 Laporan	3.180.000,00	Kab. Purworejo, Gebang, Semua Kel/Desa	DANA ALOKASI UMUM (DAU)	-	-	-	-	13.093.500,00	KECAMATAN GEBANG
5	7	01	05		PROGRAM PENYELENGGARAAN URUSAN PEMERINTAHAN UMUM	Persentase Penyelenggaraan Urusan Pemerintahan Umum	-	100 %	16.360.000,00					-	22.932.000,00	
7	01	05	2.01		Penyelenggaraan Urusan Pemerintahan Umum Sesuai Penuasaan Kepala Daerah	Hasil Penyelenggaraan Urusan Pemerintahan Umum Sesuai Penuasaan Kepala Daerah	-	1 kegiatan	16.360.000,00			-	-	-	22.932.000,00	
7	01	05	2.01	0008	Pelaksanaan Tugas Forum Koordinasi Pimpinan di Kecamatan											
					Jumlah Dokumen Tugas Forum Koordinasi Pimpinan di Kecamatan		6 Dokumen	16.360.000,00	Kab. Purworejo, Gebang, Semua Kel/Desa	DANA ALOKASI UMUM (DAU)	-	-	-	-	22.932.000,00	KECAMATAN GEBANG
6	7	01	06		PROGRAM PEMBINAAN DAN PENGAWASAN PEMERINTAHAN DESA	Persentase Pembinaan dan Pengawasan Pemerintahan Desa	-	100 %	37.558.000,00					-	125.350.100,00	
7	01	06	2.01		Fasilitasi, Rekomendasi dan Koordinasi Pembinaan dan Pengawasan Pemerintahan Desa	Hasil Fasilitasi, Rekomendasi, dan Koordinasi Pembinaan dan Pengawasan Pemerintahan Desa	-	4 dokumen	37.558.000,00			-	-	-	125.350.100,00	
7	01	06	2.01	0001	Fasilitasi Penyusunan Peraturan Desa dan											
					Jumlah Dokumen yang Difasilitasi dalam rangka Penyusunan Peraturan Desa dan Peraturan Kepala Desa		2 Dokumen	3.074.000,00	Kab. Purworejo, Gebang, Semua Kel/Desa	DANA ALOKASI UMUM (DAU)	-	-	-	-	8.009.400,00	KECAMATAN GEBANG
7	01	06	2.01	0002	Fasilitasi Administrasi Tata Pemerintahan Desa											
					Jumlah Dokumen yang Difasilitasi dalam rangka Administrasi Tata Pemerintahan Desa		3 Dokumen	1.590.000,00	Kab. Purworejo, Gebang, Semua Kel/Desa	DANA ALOKASI UMUM (DAU)	-	-	-	-	16.676.100,00	KECAMATAN GEBANG
7	01	06	2.01	0003	Fasilitasi Pengelolaan Keuangan Desa dan Pendayagunaan Aset Desa											
					Jumlah Dokumen yang Difasilitasi dalam rangka Pengelolaan Keuangan Desa dan Pendayagunaan Aset Desa		3 Dokumen	5.294.000,00	Kab. Purworejo, Gebang, Semua Kel/Desa	DANA ALOKASI UMUM (DAU)	-	-	-	-	21.863.100,00	KECAMATAN GEBANG
7	01	06	2.01	0005	Fasilitasi Pelaksanaan Tugas Kepala Desa dan Perangkat Desa											
					Jumlah Dokumen Fasilitasi dalam rangka Pelaksanaan Tugas Kepala Desa dan Perangkat Desa		2 Dokumen	17.490.000,00	Kab. Purworejo, Gebang, Semua Kel/Desa	DANA ALOKASI UMUM (DAU)	-	-	-	-	19.152.000,00	KECAMATAN GEBANG
7	01	06	2.01	0006	Fasilitasi Pelaksanaan Pemilihan Kepala Desa											
					Jumlah Dokumen Fasilitasi dalam rangka Pelaksanaan Pemilihan Kepala Desa		1 Dokumen	7.965.000,00	Kab. Purworejo, Gebang, Semua Kel/Desa	DANA ALOKASI UMUM (DAU)	-	-	-	-	50.000.000,00	KECAMATAN GEBANG
7	01	06	2.01	0007	Fasilitasi Pelaksanaan Tugas dan Fungsi Badan Permusyawaratan Desa											
					Jumlah Dokumen Fasilitasi dalam rangka Pelaksanaan Tugas dan Fungsi Badan Permusyawaratan Desa		1 Dokumen	1.590.000,00	Kab. Purworejo, Gebang, Semua Kel/Desa	DANA ALOKASI UMUM (DAU)	-	-	-	-	2.872.800,00	KECAMATAN GEBANG

No	Kode	Urusan / Bidang Urusan / Program / Kegiatan / Sub Kegiatan	Indikator Program / Kegiatan / Sub Kegiatan	Target Akhir Periode Renstra OPD	Realisasi Capaian RENJA OPD Tahun 2024	Prakiraan Capaian Target RENJA OPD Tahun 2025	Capaian Kinerja Dan Kerangka Pendanaan						Kelompok Sasaran	Prakiraan Maju Rencana Tahun 2027		Perangkat Daerah Penanggung Jawab	
							Target 2026	Pagu Indikatif (Rp)	Lokasi	Sumber Dana	Prioritas			Target	Pagu Indikatif (Rp)		
											Nasional	Daerah					
1	2	3	4	5	6	7	8	9	10	11	12	13	14	15	16	17	
7	01	06	2.01	0008	Rekomendasi Pengangkatan dan Pemberhentian Perangkat Desa												
					Jumlah Dokumen Rekomendasi Pengangkatan dan Pemberhentian Perangkat Desa			1 Dokumen		555.000,00	Kab. Purworejo, Semua Kecamatan, Semua Kel/Desa	DANA ALOKASI UMUM (DAU)	-	-	-	6.776.700,00	KECAMATAN GEBANG
					KELURAHAN LUGOSOBO					558.795.000,00						854.861.875,00	
7					UNSUR KEWILAYAHAN					558.795.000,00						854.861.875,00	
7	01				KECAMATAN					558.795.000,00						854.861.875,00	
7	7	01	03		PROGRAM PEMBERDAYAAN MASYARAKAT DESA DAN KELURAHAN	Persentase Penyelenggaraan Pemberdayaan Masyarakat Desa/ Kelurahan	-		100 %	558.795.000,00						854.861.875,00	
7	01	03	2.02		Kegiatan Pemberdayaan Kelurahan	Hasil Kegiatan Pemberdayaan Kelurahan	-		1 dokumen	558.795.000,00						854.861.875,00	
7	01	03	2.02	0002	Pembangunan Sarana dan Prasarana Kelurahan												
					Jumlah Sarana dan Prasarana Kelurahan yang Terbangun			2 Unit		428.955.000,00	Kab. Purworejo, Gebang, Semua Kel/Desa	DANA ALOKASI UMUM (DAU)	-	-	-	700.000.000,00	KELURAHAN LUGOSOBO
7	01	03	2.02	0003	Pemberdayaan Masyarakat di Kelurahan												
					Jumlah Pokmas dan Ormas yang Melaksanakan Pemberdayaan Masyarakat di Kelurahan			1 Pokmas / Ormas		129.840.000,00	Kab. Purworejo, Gebang, Semua Kel/Desa	DANA ALOKASI UMUM (DAU)	-	-	-	154.861.875,00	KELURAHAN LUGOSOBO
J U M L A H										3.862.462.910,00						4.250.328.870,00	

KECAMATAN LOANO KABUPATEN PURWOREJO
TAHUN 2026

No	Kode	Urusan / Bidang Urusan / Program / Kegiatan / Sub Kegiatan	Indikator Program / Kegiatan / Sub Kegiatan	Target Akhir Periode Renstra OPD	Realisasi Capaian RENJA OPD Tahun 2024	Prakiraan Capaian Target RENJA OPD Tahun 2025	Capaian Kinerja Dan Kerangka Pendanaan					Kelompok Sasaran	Prakiraan Maju Rencana Tahun 2027		Perangkat Daerah Penanggung Jawab	
							Target 2026	Pagu Indikatif (Rp)	Lokasi	Sumber Dana	Prioritas		Target	Pagu Indikatif (Rp)		
											Nasional					Daerah
1	2	3	4	5	6	7	8	9	10	11	12	13	14	15	16	17
		KECAMATAN LOANO						2.203.724.653,00							2.835.989.390,00	
7		UNSUR KEWILAYAHAN						2.203.724.653,00							2.835.989.390,00	
7	01	KECAMATAN						2.203.724.653,00							2.835.989.390,00	
1	7	01	01					2.044.702.953,00							2.341.789.390,00	
		PROGRAM PENUNJANG URUSAN PEMERINTAHAN DAERAH KABUPATEN/KOTA	Persentase Pelaksanaan Penunjang Urusan Pemerintahan Daerah Kabupaten	-				100 %						-		
7	01	01	2.01					2 Dokumen	4.292.800,00				Aparatur	-	44.000.000,00	
7	01	01	2.01	0001												
		Penyusunan Dokumen Perencanaan Perangkat Daerah	Jumlah Dokumen Perencanaan Perangkat Daerah					21 Dokumen	3.667.800,00	Kab. Purworejo, Loano, Semua Kel/Desa	DANA ALOKASI UMUM (DAU)	-	-	Aparatur	32.500.000,00	KECAMATAN LOANO
7	01	01	2.01	0007												
		Evaluasi Kinerja Perangkat Daerah	Jumlah Laporan Evaluasi Kinerja Perangkat Daerah					21 Laporan	625.000,00	Kab. Purworejo, Loano, Semua Kel/Desa	DANA ALOKASI UMUM (DAU)	-	-	Aparatur	11.500.000,00	KECAMATAN LOANO
7	01	01	2.02													
		Administrasi Keuangan Perangkat Daerah	Persentase Layanan Administrasi Keuangan Perangkat Daerah	-				100 %	1.843.962.053,00				Aparatur	-	1.951.547.390,00	
7	01	01	2.02	0001												
		Penyediaan Gaji dan Tunjangan ASN	Jumlah Orang yang Menerima Gaji dan Tunjangan ASN					17 Orang/bulan	1.841.292.053,00	Kab. Purworejo, Loano, Semua Kel/Desa	DANA ALOKASI UMUM (DAU)	-	-	Aparatur	1.938.547.390,00	KECAMATAN LOANO
7	01	01	2.02	0007												
		Koordinasi dan Penyusunan Laporan Keuangan Bulanan/ Triwulanan/ Semesteran SKPD	Jumlah Laporan Keuangan Bulanan/ Triwulanan/ Semesteran SKPD dan Laporan Koordinasi Penyusunan Laporan Keuangan Bulanan/Triwulanan/Semesteran SKPD					44 Laporan	2.670.000,00	Kab. Purworejo, Loano, Semua Kel/Desa	DANA ALOKASI UMUM (DAU)	-	-	Aparatur	13.000.000,00	KECAMATAN LOANO
7	01	01	2.03													
		Administrasi Barang Milik Daerah pada Perangkat Daerah	Persentase Layanan Administrasi Barang Milik Daerah (BMD) pada Perangkat Daerah	-				100 %	350.000,00				Aparatur	-	4.000.000,00	
7	01	01	2.03	0005												
		Rekonsiliasi dan Penyusunan Laporan Barang Milik Daerah pada SKPD	Jumlah Laporan Rekonsiliasi dan Penyusunan Laporan Barang Milik Daerah pada SKPD					6 Laporan	350.000,00	Kab. Purworejo, Loano, Semua Kel/Desa	DANA ALOKASI UMUM (DAU)	-	-	Aparatur	4.000.000,00	KECAMATAN LOANO
7	01	01	2.04													
		Administrasi Pendapatan Daerah Kewenangan Perangkat Daerah	Persentase Layanan Administrasi Pendapatan Daerah Kewenangan Perangkat Daerah	-				100 %	250.000,00				Aparatur	-	3.200.000,00	
7	01	01	2.04	0007												
		Pelaporan Pengelolaan Retribusi Daerah	Jumlah Laporan Pengelolaan Retribusi Daerah					12 Dokumen	250.000,00	Kab. Purworejo, Loano, Semua Kel/Desa	DANA ALOKASI UMUM (DAU)	-	-	Aparatur	3.200.000,00	KECAMATAN LOANO
7	01	01	2.06													
		Administrasi Umum Perangkat Daerah	Persentase Layanan Administrasi Umum Perangkat Daerah	-				100 %	45.689.100,00				Aparatur	-	103.300.000,00	
7	01	01	2.06	0001												
		Penyediaan Komponen Instalasi	Jumlah Paket Komponen Instalasi Listrik/Penerangan Bangunan Kantor yang Disediakan					5 Paket	5.836.000,00	Kab. Purworejo, Loano, Semua Kel/Desa	DANA ALOKASI UMUM (DAU)	-	-	Aparatur	7.000.000,00	KECAMATAN LOANO
7	01	01	2.06	0003												
		Penyediaan Peralatan Rumah Tangga	Jumlah Paket Peralatan Rumah Tangga yang Disediakan					11 Paket	4.790.000,00	Kab. Purworejo, Loano, Semua Kel/Desa	DANA ALOKASI UMUM (DAU)	-	-	Aparatur	8.500.000,00	KECAMATAN LOANO
7	01	01	2.06	0004												
		Penyediaan Bahan Logistik Kantor	Jumlah Paket Bahan Logistik Kantor yang Disediakan					1 Paket	10.080.000,00	Kab. Purworejo, Loano, Semua Kel/Desa	DANA ALOKASI UMUM (DAU)	-	-	Aparatur	26.500.000,00	KECAMATAN LOANO
7	01	01	2.06	0005												
		Penyediaan Barang Cetak dan Pengandaan	Jumlah Paket Barang Cetak dan Pengandaan yang Disediakan					4 Paket	9.678.100,00	Kab. Purworejo, Loano, Semua Kel/Desa	DANA ALOKASI UMUM (DAU)	-	-	Aparatur	12.200.000,00	KECAMATAN LOANO
7	01	01	2.06	0007												
		Penyediaan Bahan/Material														

No	Kode	Urusan / Bidang Urusan / Program / Kegiatan / Sub Kegiatan	Indikator Program / Kegiatan / Sub Kegiatan	Target Akhir Periode Renstra OPD	Realisasi Capaian RENJA OPD Tahun 2024	Prakiraan Capaian Target RENJA OPD Tahun 2025	Capaian Kinerja Dan Kerangka Pendanaan						Kelompok Sasaran	Prakiraan Maju Rencana Tahun 2027		Perangkat Daerah Penanggung Jawab
							Target 2026	Pagu Indikatif (Rp)	Lokasi	Sumber Dana	Prioritas			Target	Pagu Indikatif (Rp)	
											Nasional	Daerah				
1	2	3	4	5	6	7	8	9	10	11	12	13	14	15	16	17
			Jumlah Paket Bahan/Material yang Disediakan				12 Paket	7.890.000,00	Kab. Purworejo, Loano, Semua Kel/Desa	DANA ALOKASI UMUM (DAU)	-	-	Aparatur		15.000.000,00	KECAMATAN LOANO
7	01	01	2.06	0009	Penyelenggaraan Rapat Koordinasi dan Konsultasi SKPD											
			Jumlah Laporan Penyelenggaraan Rapat Koordinasi dan Konsultasi SKPD				12 Laporan	3.930.000,00	Kab. Purworejo, Loano, Semua Kel/Desa	DANA ALOKASI UMUM (DAU)	-	-	Aparatur		20.000.000,00	KECAMATAN LOANO
7	01	01	2.06	0010	Penatausahaan Arsip Dinamis pada SKPD											
			Jumlah Dokumen Penatausahaan Arsip Dinamis pada SKPD				4 Dokumen	3.485.000,00	Kab. Purworejo, Loano, Semua Kel/Desa	DANA ALOKASI UMUM (DAU)	-	-	Aparatur		14.100.000,00	KECAMATAN LOANO
7	01	01	2.08		Penyediaan Jasa Penunjang Urusan Pemerintahan Daerah		-									
			Jumlah Laporan Penyediaan Jasa Penunjang Urusan Pemerintahan Daerah				2 Laporan	75.674.000,00			-	-	Aparatur	-	143.062.000,00	
7	01	01	2.08	0002	Penyediaan Jasa Komunikasi, Sumber Daya Air dan Listrik											
			Jumlah Laporan Penyediaan Jasa Komunikasi, Sumber Daya Air dan Listrik yang Disediakan				12 Laporan	13.442.000,00	Kab. Purworejo, Loano, Semua Kel/Desa	DANA ALOKASI UMUM (DAU)	-	-	Aparatur		20.338.000,00	KECAMATAN LOANO
7	01	01	2.08	0004	Penyediaan Jasa Pelayanan Umum Kantor											
			Jumlah Laporan Penyediaan Jasa Pelayanan Umum Kantor yang Disediakan				12 Laporan	62.232.000,00	Kab. Purworejo, Loano, Semua Kel/Desa	DANA ALOKASI UMUM (DAU)	-	-	Aparatur		122.724.000,00	KECAMATAN LOANO
7	01	01	2.09		Pemeliharaan Barang Milik Daerah Penunjang Urusan Pemerintahan Daerah yang Dipelihara		-									
			Barang Milik Daerah (BMD) Penunjang Urusan Pemerintahan Daerah yang Dipelihara				4 Jenis	74.485.000,00			-	-	Aparatur	-	92.680.000,00	
7	01	01	2.09	0002	Penyediaan Jasa Pemeliharaan, Biaya Pemeliharaan, Pajak dan Perizinan Kendaraan Dinas Operasional atau Lapangan											
			Jumlah Kendaraan Dinas Operasional atau Lapangan yang Dipelihara dan dibayarkan Pajak dan Perizinannya				4 Unit	46.730.000,00	Kab. Purworejo, Loano, Semua Kel/Desa	DANA ALOKASI UMUM (DAU)	-	-	Aparatur		54.630.000,00	KECAMATAN LOANO
7	01	01	2.09	0006	Pemeliharaan Peralatan dan Mesin Lainnya											
			Jumlah Peralatan dan Mesin Lainnya yang Dipelihara				8 Unit	5.680.000,00	Kab. Purworejo, Loano, Semua Kel/Desa	DANA ALOKASI UMUM (DAU)	-	-	Aparatur		11.360.000,00	KECAMATAN LOANO
7	01	01	2.09	0009	Pemeliharaan/Rehabilitasi Gedung Kantor dan Bangunan Lainnya											
			Jumlah Gedung Kantor dan Bangunan Lainnya yang Dipelihara/Direhabilitasi				3 Unit	20.855.000,00	Kab. Purworejo, Loano, Semua Kel/Desa	DANA ALOKASI UMUM (DAU)	-	-	Aparatur		24.250.000,00	KECAMATAN LOANO
7	01	01	2.09	0010	Pemeliharaan/Rehabilitasi Sarana dan Prasarana Gedung Kantor atau Bangunan Lainnya											
			Jumlah Sarana dan Prasarana Gedung Kantor atau Bangunan Lainnya yang Dipelihara/Direhabilitasi				2 Unit	1.220.000,00	Kab. Purworejo, Loano, Semua Kel/Desa	DANA ALOKASI UMUM (DAU)	-	-	Aparatur		2.440.000,00	KECAMATAN LOANO
2	7	01	02		PROGRAM PENYELENGGARAAN PEMERINTAHAN DAN PELAYANAN PUBLIK		-									
			Persentase Penyelenggaraan Pemerintahan dan Pelayanan Publik				100 %	19.326.700,00							58.500.000,00	
7	01	02	2.01		Koordinasi Penyelenggaraan Kegiatan Pemerintahan di Tingkat Kecamatan		-									
			Hasil Koordinasi Penyelenggaraan Kegiatan Pemerintahan di Tingkat Kecamatan				1 Dokumen	14.700.400,00			-	-	Masyarakat	-	42.000.000,00	
7	01	02	2.01	0002	Peningkatan Efektifitas Kegiatan Pemerintahan di Tingkat Kecamatan											
			Jumlah Dokumen Peningkatan Efektifitas Kegiatan Pemerintahan di Tingkat Kecamatan				3 Dokumen	14.700.400,00	Kab. Purworejo, Loano, Semua Kel/Desa	DANA ALOKASI UMUM (DAU)	-	-	Masyarakat		42.000.000,00	KECAMATAN LOANO
7	01	02	2.02		Penyelenggaraan Urusan Pemerintahan yang Tidak Dilaksanakan oleh Unit Kerja Perangkat Daerah yang Ada di Kecamatan		-									
			Hasil Penyelenggaraan Urusan Pemerintahan yang Tidak Dilaksanakan oleh Unit Kerja Perangkat Daerah yang Ada di Kecamatan				1 Dokumen	978.100,00			-	-	Masyarakat	-	6.500.000,00	
7	01	02	2.02	0003	Peningkatan Efektifitas Pelaksanaan Pelayanan kepada Masyarakat di Wilayah Kecamatan											
			Jumlah Laporan Peningkatan Efektifitas Pelaksanaan Pelayanan kepada Masyarakat di Wilayah Kecamatan				1 Laporan	978.100,00	Kab. Purworejo, Loano, Semua Kel/Desa	DANA ALOKASI UMUM (DAU)	-	-	Masyarakat		6.500.000,00	KECAMATAN LOANO

No	Kode	Usuran / Bidang Usuran / Program / Kegiatan / Sub Kegiatan	Indikator Program / Kegiatan / Sub Kegiatan	Target Akhir Periode Renstra OPD	Realisasi Capaian RENJA OPD Tahun 2024	Prakiraan Capaian Target RENJA OPD Tahun 2025	Capaian Kinerja Dan Kerangka Pendanaan						Kelompok Sasaran	Prakiraan Maju Rencana Tahun 2027		Perangkat Daerah Penanggung Jawab
							Target 2026	Pagu Indikatif (Rp)	Lokasi	Sumber Dana	Prioritas			Target	Pagu Indikatif (Rp)	
											Nasional	Daerah				
1	2	3	4	5	6	7	8	9	10	11	12	13	14	15	16	17
7	01	02	2.04	Pelaksanaan Urusan Pemerintahan yang Dilimpahkan kepada Camat	-		1 Dokumen	3.648.200,00			-	-	Masyarakat	-	10.000.000,00	
7	01	02	2.04	0003 Pelaksanaan Urusan Pemerintahan yang Terkait dengan Kewenangan Lain yang Dilimpahkan			1 Laporan	3.648.200,00	Kab. Purworejo, Loano, Semua Kel/Desa	DANA ALOKASI UMUM (DAU)	-	-	Masyarakat	-	10.000.000,00	KECAMATAN LOANO
3	7	01	03	PROGRAM PEMBERDAYAAN MASYARAKAT DESA DAN KELURAHAN	Persentase Penyelenggaraan Pemberdayaan Masyarakat Desa/ Kelurahan	-	100 %	48.142.200,00						-	138.200.000,00	
7	01	03	2.01	Koordinasi Kegiatan Pemberdayaan Desa	Hasil Pelaksanaan Urusan Pemerintahan yang Dilimpahkan kepada Camat	-	2 Dokumen	48.142.200,00			-	-	Masyarakat	-	138.200.000,00	
7	01	03	2.01	0001 Peningkatan Partisipasi Masyarakat dalam Forum Musyawarah Perencanaan Pembangunan di Desa	Jumlah Lembaga Kemasyarakatan yang Berpartisipasi dalam Forum Musyawarah Perencanaan Pembangunan di Desa		5 Lembaga Kemasyarakatan	10.625.000,00	Kab. Purworejo, Loano, Semua Kel/Desa	DANA ALOKASI UMUM (DAU)	-	-	Masyarakat	-	25.000.000,00	KECAMATAN LOANO
7	01	03	2.01	0003 Peningkatan Efektifitas Kegiatan Pemberdayaan Masyarakat di Wilayah Kecamatan	Jumlah Laporan Peningkatan Efektifitas Kegiatan Pemberdayaan Masyarakat di Wilayah Kecamatan		6 Laporan	37.517.200,00	Kab. Purworejo, Loano, Semua Kel/Desa	DANA ALOKASI UMUM (DAU)	-	-	Masyarakat	-	113.200.000,00	KECAMATAN LOANO
4	7	01	04	PROGRAM KOORDINASI KETENTERAMAN DAN KETERTIBAN UMUM	Persentase Penyelenggaraan Koordinasi Ketenteraman dan Ketertiban Umum	-	100 %	20.647.600,00						-	63.000.000,00	
7	01	04	2.01	Koordinasi Upaya Penyelenggaraan Ketenteraman dan Ketertiban Umum	Hasil Koordinasi Upaya Penyelenggaraan Ketenteraman dan Ketertiban Umum	-	2 Laporan	20.647.600,00			-	-	Masyarakat	-	63.000.000,00	
7	01	04	2.01	0001 Sinerigitas dengan Kepolisian Negara Republik Indonesia, Tentara Nasional Indonesia dan Instansi Vertikal di Wilayah Kecamatan	Jumlah Laporan Hasil Sinerigitas dengan Kepolisian Negara Republik Indonesia, Tentara Nasional Indonesia dan Instansi Vertikal di Wilayah Kecamatan		1 Laporan	9.440.000,00	Kab. Purworejo, Loano, Semua Kel/Desa	DANA ALOKASI UMUM (DAU)	-	-	Masyarakat	-	26.000.000,00	KECAMATAN LOANO
7	01	04	2.01	0002 Harmonisasi Hubungan dengan Tokoh Agama dan Tokoh Masyarakat	Jumlah Laporan Pelaksanaan Harmonisasi Hubungan dengan Tokoh Agama dan Tokoh Masyarakat		2 Laporan	11.207.600,00	Kab. Purworejo, Loano, Semua Kel/Desa	DANA ALOKASI UMUM (DAU)	-	-	Masyarakat	-	37.000.000,00	KECAMATAN LOANO
5	7	01	05	PROGRAM PENYELENGGARAAN URUSAN PEMERINTAHAN UMUM	Persentase Penyelenggaraan Urusan Pemerintahan Umum	-	100 %	37.016.000,00						-	97.000.000,00	
7	01	05	2.01	Penyelenggaraan Urusan Pemerintahan Umum Sesuai Penugasan Kepala Daerah	Hasil Penyelenggaraan Urusan Pemerintahan Umum sesuai Penugasan Kepala Daerah	-	3 Dokumen	37.016.000,00			-	-	Masyarakat	-	97.000.000,00	
7	01	05	2.01	0001 Pembinaan Wawasan Kebangsaan dan Ketahanan Nasional dalam rangka Memantapkan Pengamalan Pancasila, Pelaksanaan Undang-Undang Dasar Negara Republik Indonesia Tahun 1945, Pelestarian Bhinneka Tunggal Ika serta Pemertahanan dan Pemeliharaan Keutuhan Negara Kesatuan Republik Indonesia	Jumlah Orang yang Mengikuti Pembinaan Wawasan Kebangsaan dan Ketahanan Nasional dalam rangka Memantapkan Pengamalan Pancasila, Pelaksanaan Undang-Undang Dasar Negara Republik Indonesia Tahun 1945, Pelestarian Bhinneka Tunggal Ika serta Pemertahanan dan Pemeliharaan Keutuhan Negara Kesatuan Republik Indonesia		21 Orang	17.531.000,00	Kab. Purworejo, Loano, Semua Kel/Desa	DANA ALOKASI UMUM (DAU)	-	-	Masyarakat	-	52.000.000,00	KECAMATAN LOANO
7	01	05	2.01	0002 Fasilitas, Koordinasi dan Pembinaan (Bimtek, Sosialisasi, Konsultasi) Wawasan Kebangsaan dan Ketahanan Nasional	Jumlah Orang yang Mengikuti Fasilitas, Koordinasi dan Pembinaan (Bimtek, Sosialisasi, Konsultasi) Wawasan Kebangsaan dan Ketahanan Nasional		21 Orang	3.125.000,00	Kab. Purworejo, Loano, Semua Kel/Desa	DANA ALOKASI UMUM (DAU)	-	-	Masyarakat	-	9.500.000,00	KECAMATAN LOANO
7	01	05	2.01	0008 Pelaksanaan Tugas Forum Koordinasi Pimpinan di Kecamatan	Jumlah Dokumen Tugas Forum Koordinasi Pimpinan di Kecamatan		4 Dokumen	16.360.000,00	Kab. Purworejo, Loano, Semua Kel/Desa	DANA ALOKASI UMUM (DAU)	-	-	Masyarakat	-	35.500.000,00	KECAMATAN LOANO

No	Kode	Usuran / Bidang Usuran / Program / Kegiatan / Sub Kegiatan	Indikator Program / Kegiatan / Sub Kegiatan	Target Akhir Periode Renstra OPD	Realisasi Capaian RENJA OPD Tahun 2024	Prakiraan Capaian Target RENJA OPD Tahun 2025	Capaian Kinerja Dan Kerangka Pendanaan						Kelompok Sasaran	Prakiraan Maju Rencana Tahun 2027		Perangkat Daerah Penanggung Jawab
							Target 2026	Pagu Indikatif (Rp)	Lokasi	Sumber Dana	Prioritas			Target	Pagu Indikatif (Rp)	
											Nasional	Daerah				
1	2	3	4	5	6	7	8	9	10	11	12	13	14	15	16	17
6	7 01 06	PROGRAM PEMBINAAN DAN PENGAWASAN PEMERINTAHAN DESA	Persentase Pembinaan dan Pengawasan Pemerintahan Desa	-			100 %	33.889.200,00						-	137.500.000,00	
	7 01 06 2.01	Fasilitasi, Rekomendasi dan Koordinasi Pembinaan dan Pengawasan Pemerintahan Desa	Hasil Fasilitasi, Rekomendasi, dan Koordinasi Pembinaan dan Pengawasan Pemerintahan Desa	-			5 Dokumen	33.889.200,00			-	-	Masyarakat	-	137.500.000,00	
	7 01 06 2.01 0003	Fasilitasi Pengelolaan Keuangan Desa dan Pendayagunaan Aset Desa	Jumlah Dokumen yang Difasilitasi dalam rangka Pengelolaan Keuangan Desa dan Pendayagunaan Aset Desa				21 Dokumen	10.370.000,00	Kab. Purworejo, Loano, Semua Kel/Desa	DANA ALOKASI UMUM (DAU)	-	-	Masyarakat		37.000.000,00	KECAMATAN LOANO
	7 01 06 2.01 0005	Fasilitasi Pelaksanaan Tugas Kepala Desa dan Perangkat Desa	Jumlah Dokumen Fasilitasi dalam rangka Pelaksanaan Tugas Kepala Desa dan Perangkat Desa				1 Dokumen	6.599.800,00	Kab. Purworejo, Loano, Semua Kel/Desa	DANA ALOKASI UMUM (DAU)	-	-	Masyarakat		62.500.000,00	KECAMATAN LOANO
	7 01 06 2.01 0006	Fasilitasi Pelaksanaan Pemilihan Kepala Desa	Jumlah Dokumen Fasilitasi dalam rangka Pelaksanaan Pemilihan Kepala Desa				15 Dokumen	9.390.000,00	Kab. Purworejo, Loano, Semua Kel/Desa	DANA ALOKASI UMUM (DAU)	-	-	Masyarakat		7.800.000,00	KECAMATAN LOANO
	7 01 06 2.01 0007	Fasilitasi Pelaksanaan Tugas dan Fungsi Badan Permusyawaratan Desa	Jumlah Dokumen Fasilitasi dalam rangka Pelaksanaan Tugas dan Fungsi Badan Permusyawaratan Desa				1 Dokumen	4.435.000,00	Kab. Purworejo, Loano, Semua Kel/Desa	DANA ALOKASI UMUM (DAU)	-	-	Masyarakat		9.000.000,00	KECAMATAN LOANO
	7 01 06 2.01 0013	Fasilitasi Penyusunan Perencanaan Pembangunan Partisipatif	Jumlah Dokumen Fasilitasi dalam rangka Perencanaan Pembangunan Partisipatif				21 Dokumen	3.094.400,00	Kab. Purworejo, Loano, Semua Kel/Desa	DANA ALOKASI UMUM (DAU)	-	-	Masyarakat		21.200.000,00	KECAMATAN LOANO
							J U M L A H	2.203.724.653,00							2.835.989.390,00	

KECAMATAN BENER KABUPATEN PURWOREJO
TAHUN 2026

No	Kode	Urusan / Bidang Urusan / Program / Kegiatan / Sub Kegiatan	Indikator Program / Kegiatan / Sub Kegiatan	Target Akhir Periode Renstra OPD	Realisasi Capaian RENJA OPD Tahun 2024	Prakiraan Capaian Target RENJA OPD Tahun 2025	Capaian Kinerja Dan Kerangka Pendanaan					Kelompok Sasaran	Prakiraan Maju Rencana Tahun 2027		Perangkat Daerah Penanggung Jawab	
							Target 2026	Pagu Indikatif (Rp)	Lokasi	Sumber Dana	Prioritas		Target	Pagu Indikatif (Rp)		
											Nasional					Daerah
1	2	3	4	5	6	7	8	9	10	11	12	13	14	15	16	17
		KECAMATAN BENER						2.288.735.150,71							3.991.377.872,00	
7		UNSUR KEWILAYAHAN						2.288.735.150,71							3.991.377.872,00	
7	01	KECAMATAN						2.288.735.150,71							3.991.377.872,00	
1	7	01	01					2.074.914.950,71							3.199.977.872,00	
		PROGRAM PENUNJANG URUSAN PEMERINTAHAN DAERAH KABUPATEN/KOTA	Persentase Pelaksanaan Penunjang Urusan Pemerintahan Daerah Kabupaten/Kota	-				100 %						-	3.199.977.872,00	
7	01	01	2.01													
		Perencanaan, Penganggaran, dan Evaluasi Kinerja Perangkat Daerah	Jumlah Dokumen Perencanaan, Penganggaran, dan Evaluasi Kinerja Perangkat Daerah	-				46 Dokumen	6.226.000,00				Aparatur	-	26.400.000,00	
7	01	01	2.01	0001												
		Penyusunan Dokumen Perencanaan Perangkat Daerah	Jumlah Dokumen Perencanaan Perangkat Daerah					23 Dokumen	3.344.000,00	Kab. Purworejo, Bener, Semua Kel/Desa	DANA ALOKASI UMUM (DAU)	-	-	Aparatur	11.200.000,00	KECAMATAN BENER
7	01	01	2.01	0007												
		Evaluasi Kinerja Perangkat Daerah	Jumlah Laporan Evaluasi Kinerja Perangkat Daerah					22 Laporan	2.432.000,00	Kab. Purworejo, Bener, Semua Kel/Desa	DANA ALOKASI UMUM (DAU)	-	-	Aparatur	10.700.000,00	KECAMATAN BENER
7	01	01	2.01	0008												
		Penyelenggaraan Walidata Pendukung Statistik Sektoral Daerah	Jumlah Dokumen Hasil Penyelenggaraan Walidata Pendukung Statistik Sektoral Daerah					1 Dokumen	450.000,00	Kab. Purworejo, Bener, Semua Kel/Desa	DANA ALOKASI UMUM (DAU)	-	-	Aparatur	4.500.000,00	KECAMATAN BENER
7	01	01	2.02													
		Administrasi Keuangan Perangkat Daerah	Persentase Layanan Administrasi Keuangan Perangkat Daerah	-				100 %	1.796.137.750,71				Aparatur	-	2.665.887.872,00	
7	01	01	2.02	0001												
		Penyediaan Gaji dan Tunjangan ASN	Jumlah Orang yang Menerima Gaji dan Tunjangan ASN					18 Orang/bulan	1.790.665.750,71	Kab. Purworejo, Bener, Semua Kel/Desa	DANA ALOKASI UMUM (DAU)	-	-	Aparatur	2.652.887.872,00	KECAMATAN BENER
7	01	01	2.02	0007												
		Koordinasi dan Penyusunan Laporan Keuangan Bulanan/ Triwulanan/ Semesteran SKPD	Jumlah Laporan Keuangan Bulanan/ Triwulanan/ Semesteran SKPD dan Laporan Koordinasi Penyusunan Laporan Keuangan Bulanan/Triwulanan/Semesteran SKPD					44 Laporan	5.472.000,00	Kab. Purworejo, Bener, Semua Kel/Desa	DANA ALOKASI UMUM (DAU)	-	-	Aparatur	13.000.000,00	KECAMATAN BENER
7	01	01	2.03													
		Administrasi Barang Milik Daerah pada Perangkat Daerah	Terlayannya Administrasi Barang Milik Daerah (BMD) pada Perangkat Daerah	-				100 %	760.000,00				Aparatur	-	3.100.000,00	
7	01	01	2.03	0006												
		Penatausahaan Barang Milik Daerah pada SKPD	Jumlah Laporan Penatausahaan Barang Milik Daerah pada SKPD					11 Laporan	760.000,00	Kab. Purworejo, Bener, Semua Kel/Desa	DANA ALOKASI UMUM (DAU)	-	-	Aparatur	3.100.000,00	KECAMATAN BENER
7	01	01	2.04													
		Administrasi Pendapatan Daerah Kewenangan Perangkat Daerah	Jumlah Laporan Pengelolaan Retribusi Daerah	-				1 Dokumen	600.000,00				Aparatur	-	3.200.000,00	
7	01	01	2.04	0007												
		Pelaporan Pengelolaan Retribusi Daerah	Jumlah Laporan Pengelolaan Retribusi Daerah					16 Dokumen	600.000,00	Kab. Purworejo, Bener, Semua Kel/Desa	DANA ALOKASI UMUM (DAU)	-	-	Aparatur	3.200.000,00	KECAMATAN BENER
7	01	01	2.05													
		Administrasi Kepegawaian Perangkat Daerah	Jumlah Dokumen Monitoring, Evaluasi, dan Penilaian Kinerja Pegawai	-				12 Dokumen	7.163.200,00				Aparatur	-	12.000.000,00	
7	01	01	2.05	0003												
		Pendataan dan Pengolahan Administrasi Kepegawaian	Jumlah Dokumen Pendataan dan Pengolahan Administrasi Kepegawaian					17 Dokumen	1.330.700,00	Kab. Purworejo, Bener, Semua Kel/Desa	DANA ALOKASI UMUM (DAU)	-	-	Aparatur	3.500.000,00	KECAMATAN BENER
7	01	01	2.05	0009												
		Pendidikan dan Pelatihan Pegawai Berdasarkan Tugas dan Fungsi	Jumlah Pegawai Berdasarkan Tugas dan Fungsi yang Mengikuti Pendidikan dan Pelatihan					20 Orang	5.832.500,00	Kab. Purworejo, Bener, Semua Kel/Desa	DANA ALOKASI UMUM (DAU)	-	-	Aparatur	8.500.000,00	KECAMATAN BENER
7	01	01	2.06													
		Administrasi Umum Perangkat Daerah	Jumlah Dokumen Administrasi Umum Perangkat Daerah	-				9 Dokumen	72.171.600,00				Aparatur	-	171.790.000,00	
7	01	01	2.06	0001												
		Penyediaan Komponen Instalasi														

No	Kode	Urusan / Bidang Urusan / Program / Kegiatan / Sub Kegiatan	Indikator Program / Kegiatan / Sub Kegiatan	Target Akhir Periode Renstra OPD	Realisasi Capaian RENJA OPD Tahun 2024	Prakiraan Capaian Target RENJA OPD Tahun 2025	Capaian Kinerja Dan Kerangka Pendanaan						Kelompok Sasaran	Prakiraan Maju Rencana Tahun 2027		Perangkat Daerah Penanggung Jawab
							Target 2026	Pagu Indikatif (Rp)	Lokasi	Sumber Dana	Prioritas			Target	Pagu Indikatif (Rp)	
											Nasional	Daerah				
1	2	3	4	5	6	7	8	9	10	11	12	13	14	15	16	17
			Jumlah Paket Komponen Instalasi Listrik/Penerangan Bangunan Kantor yang Disediakan				4 Paket	1.219.300,00	Kab. Purworejo, Bener, Semua Kel/Desa	DANA ALOKASI UMUM (DAU)	-	-	Aparatur		2.200.000,00	KECAMATAN BENER
7	01	01	2.06	0003	Penyediaan Peralatan Rumah Tangga											
			Jumlah Paket Peralatan Rumah Tangga yang Disediakan				6 Paket	1.176.400,00	Kab. Purworejo, Bener, Semua Kel/Desa	DANA ALOKASI UMUM (DAU)	-	-	Aparatur		6.000.000,00	KECAMATAN BENER
7	01	01	2.06	0004	Penyediaan Bahan Logistik Kantor											
			Jumlah Paket Bahan Logistik Kantor yang Disediakan				11 Paket	16.632.000,00	Kab. Purworejo, Bener, Semua Kel/Desa	DANA ALOKASI UMUM (DAU)	-	-	Aparatur		30.000.000,00	KECAMATAN BENER
7	01	01	2.06	0005	Penyediaan Barang Cetak dan Penggandaan											
			Jumlah Paket Barang Cetak dan Penggandaan yang Disediakan				4 Paket	6.258.400,00	Kab. Purworejo, Bener, Semua Kel/Desa	DANA ALOKASI UMUM (DAU)	-	-	Aparatur		13.200.000,00	KECAMATAN BENER
7	01	01	2.06	0006	Penyediaan Bahan Bacaan dan Peraturan Perundang-undangan											
			Jumlah Dokumen Bahan Bacaan dan Peraturan Perundang-undangan yang Disediakan				1 Dokumen	2.796.000,00	Kab. Purworejo, Bener, Semua Kel/Desa	DANA ALOKASI UMUM (DAU)	-	-	Aparatur		3.190.000,00	KECAMATAN BENER
7	01	01	2.06	0007	Penyediaan Bahan/Material											
			Jumlah Paket Bahan/Material yang Disediakan				14 Paket	6.555.000,00	Kab. Purworejo, Bener, Semua Kel/Desa	DANA ALOKASI UMUM (DAU)	-	-	Aparatur		19.500.000,00	KECAMATAN BENER
7	01	01	2.06	0008	Fasilitasi Kunjungan Tamu											
			Jumlah Laporan Fasilitasi Kunjungan Tamu				12 Laporan	1.650.000,00	Kab. Purworejo, Bener, Semua Kel/Desa	DANA ALOKASI UMUM (DAU)	-	-	Aparatur		4.400.000,00	KECAMATAN BENER
7	01	01	2.06	0009	Penyelenggaraan Rapat Koordinasi dan Konsultasi SKPD											
			Jumlah Laporan Penyelenggaraan Rapat Koordinasi dan Konsultasi SKPD				12 Laporan	34.626.000,00	Kab. Purworejo, Bener, Semua Kel/Desa	DANA ALOKASI UMUM (DAU)	-	-	Aparatur		86.000.000,00	KECAMATAN BENER
7	01	01	2.06	0010	Penatausahaan Arsip Dinamis pada SKPD											
			Jumlah Dokumen Penatausahaan Arsip Dinamis pada SKPD				2 Dokumen	1.258.500,00	Kab. Purworejo, Bener, Kaliurip	DANA ALOKASI UMUM (DAU)	-	-	Aparatur		7.300.000,00	KECAMATAN BENER
7	01	01	2.08		Penyediaan Jasa Penunjang Urusan Pemerintahan Daerah											
			Jumlah Laporan Penyediaan Jasa Penunjang Urusan Pemerintahan Daerah				2 Laporan	86.476.400,00			-	-	Aparatur	-	103.000.000,00	
7	01	01	2.08	0002	Penyediaan Jasa Komunikasi, Sumber Daya Air dan Listrik											
			Jumlah Laporan Penyediaan Jasa Komunikasi, Sumber Daya Air dan Listrik yang Disediakan				12 Laporan	34.876.400,00	Kab. Purworejo, Bener, Semua Kel/Desa	DANA ALOKASI UMUM (DAU)	-	-	Aparatur		45.000.000,00	KECAMATAN BENER
7	01	01	2.08	0004	Penyediaan Jasa Pelayanan Umum Kantor											
			Jumlah Laporan Penyediaan Jasa Pelayanan Umum Kantor yang Disediakan				12 Laporan	51.600.000,00	Kab. Purworejo, Bener, Semua Kel/Desa	DANA ALOKASI UMUM (DAU)	-	-	Aparatur		58.000.000,00	KECAMATAN BENER
7	01	01	2.09		Pemeliharaan Barang Milik Daerah Penunjang Urusan Pemerintahan Daerah yang Dipelihara											
			Barang Milik Daerah (BMD) Penunjang Urusan Pemerintahan Daerah yang Dipelihara				5 Jenis	105.380.000,00			-	-	Aparatur	-	214.600.000,00	
7	01	01	2.09	0001	Penyediaan Jasa Pemeliharaan, Biaya Pemeliharaan, dan Pajak Kendaraan Perorangan Dinas atau Kendaraan Dinas Jabatan											
			Jumlah Kendaraan Perorangan Dinas atau Kendaraan Dinas Jabatan yang Dipelihara dan dibayarkan Pajaknya				1 Unit	34.880.000,00	Kab. Purworejo, Bener, Semua Kel/Desa	DANA ALOKASI UMUM (DAU)	-	-	Aparatur		47.000.000,00	KECAMATAN BENER
7	01	01	2.09	0002	Penyediaan Jasa Pemeliharaan, Biaya Pemeliharaan, Pajak dan Perizinan Kendaraan Dinas Operasional atau Lapangan											
			Jumlah Kendaraan Dinas Operasional atau Lapangan yang Dipelihara dan dibayarkan Pajak dan Perizinannya				10 Unit	15.800.000,00	Kab. Purworejo, Bener, Semua Kel/Desa	DANA ALOKASI UMUM (DAU)	-	-	Aparatur		52.000.000,00	KECAMATAN BENER
7	01	01	2.09	0006	Pemeliharaan Peralatan dan Mesin Lainnya											
			Jumlah Peralatan dan Mesin Lainnya yang Dipelihara				24 Unit	6.570.000,00	Kab. Purworejo, Bener, Semua Kel/Desa	DANA ALOKASI UMUM (DAU)	-	-	Aparatur		19.600.000,00	KECAMATAN BENER
7	01	01	2.09	0009	Pemeliharaan/Rehabilitasi Gedung Kantor dan Bangunan Lainnya											
			Jumlah Gedung Kantor dan Bangunan Lainnya yang Dipelihara/Direhabilitasi				1 Unit	43.250.000,00	Kab. Purworejo, Bener, Semua Kel/Desa	DANA ALOKASI UMUM (DAU)	-	-	Aparatur		85.000.000,00	KECAMATAN BENER
7	01	01	2.09	0010	Pemeliharaan/Rehabilitasi Sarana dan Prasarana Gedung Kantor atau Bangunan Lainnya											

No	Kode	Urusan / Bidang Urusan / Program / Kegiatan / Sub Kegiatan	Indikator Program / Kegiatan / Sub Kegiatan	Target Akhir Periode Renstra OPD	Realisasi Capaian RENJA OPD Tahun 2024	Prakiraan Capaian Target RENJA OPD Tahun 2025	Capaian Kinerja Dan Kerangka Pendanaan						Kelompok Sasaran	Prakiraan Maju Rencana Tahun 2027		Perangkat Daerah Penanggung Jawab
							Target 2026	Pagu Indikatif (Rp)	Lokasi	Sumber Dana	Prioritas			Target	Pagu Indikatif (Rp)	
											Nasional	Daerah				
1	2	3	4	5	6	7	8	9	10	11	12	13	14	15	16	17
			Jumlah Sarana dan Prasarana Gedung Kantor atau Bangunan Lainnya yang Dipelihara/Direhabilitasi				18 Unit	4.880.000,00	Kab. Purworejo, Bener, Semua Kel/Desa	DANA ALOKASI UMUM (DAU)	-	-	Aparatur		11.000.000,00	KECAMATAN BENER
2	7 01 02	PROGRAM PENYELENGGARAAN PEMERINTAHAN DAN PELAYANAN PUBLIK	Persentase Penyelenggaraan Pemerintahan dan Pelayanan Publik	-			100 %	15.740.000,00						-	85.900.000,00	
	7 01 02 2.01	Koordinasi Penyelenggaraan Kegiatan Pemerintahan di Tingkat Kecamatan	Hasil koordinasi penyelenggaraan kegiatan Pemerintahan di Tingkat Kecamatan	-			1 dokumen	14.980.000,00			-	-	Aparatur	-	82.000.000,00	
7 01 02 2.01 0002		Peningkatan Efektifitas Kegiatan Pemerintahan di Tingkat Kecamatan														
			Jumlah Dokumen Peningkatan Efektifitas Kegiatan Pemerintahan di Tingkat Kecamatan				2 Dokumen	14.980.000,00	Kab. Purworejo, Bener, Semua Kel/Desa	DANA ALOKASI UMUM (DAU)	-	-	Aparatur		82.000.000,00	KECAMATAN BENER
7 01 02 2.02		Penyelenggaraan Urusan Pemerintahan yang Tidak Dilaksanakan oleh Unit Kerja Perangkat Daerah yang Ada di Kecamatan	Hasil penyelenggaraan urusan Pemerintahan yang tidak dilaksanakan oleh Unit Kerja Perangkat Daerah yang ada di Kecamatan	-			5 dokumen	760.000,00			-	-	-	-	3.900.000,00	
7 01 02 2.02 0003		Peningkatan Efektifitas Pelaksanaan Pelayanan kepada Masyarakat di Wilayah Kecamatan														
			Jumlah Laporan Peningkatan Efektifitas Pelaksanaan Pelayanan kepada Masyarakat di Wilayah Kecamatan				1 Laporan	760.000,00	Kab. Purworejo, Bener, Semua Kel/Desa	DANA ALOKASI UMUM (DAU)	-	-	-		3.900.000,00	KECAMATAN BENER
3 7 01 03		PROGRAM PEMBERDAYAAN MASYARAKAT DESA DAN KELURAHAN	Persentase Penyelenggaraan Pemberdayaan Masyarakat Desa/ Kelurahan	-			100 %	58.043.200,00						-	293.000.000,00	
	7 01 03 2.01	Koordinasi Kegiatan Pemberdayaan Desa	Hasil Koordinasi Kegiatan Pemberdayaan Desa	-			2 Dokumen	58.043.200,00			-	-	Masyarakat	-	293.000.000,00	
7 01 03 2.01 0001		Peningkatan Partisipasi Masyarakat dalam Forum Musyawarah Perencanaan Pembangunan di Desa														
			Jumlah Lembaga Kemasyarakatan yang Berpartisipasi dalam Forum Musyawarah Perencanaan Pembangunan di Desa				5 Lembaga Kemasyarakatan	17.411.200,00	Kab. Purworejo, Bener, Semua Kel/Desa	DANA ALOKASI UMUM (DAU)	-	-	Masyarakat		39.000.000,00	KECAMATAN BENER
7 01 03 2.01 0003		Peningkatan Efektifitas Kegiatan Pemberdayaan Masyarakat di Wilayah Kecamatan														
			Jumlah Laporan Peningkatan Efektifitas Kegiatan Pemberdayaan Masyarakat di Wilayah Kecamatan				9 Laporan	40.632.000,00	Kab. Purworejo, Bener, Semua Kel/Desa	DANA ALOKASI UMUM (DAU)	-	-	Masyarakat		254.000.000,00	KECAMATAN BENER
4 7 01 04		PROGRAM KOORDINASI KETENTERAMAN DAN KETERTIBAN UMUM	Persentase Penyelenggaraan Koordinasi Ketenteraman dan Ketertiban Umum	-			100 %	49.742.000,00						-	138.000.000,00	
	7 01 04 2.01	Koordinasi Upaya Penyelenggaraan Ketenteraman dan Ketertiban Umum	Hasil koordinasi Upaya Penyelenggaraan Ketenteraman dan Ketertiban Umum	-			2 Dokumen	49.742.000,00			-	-	Masyarakat	-	138.000.000,00	
7 01 04 2.01 0001		Sinergitas dengan Kepolisian Negara Republik Indonesia, Tentara Nasional Indonesia dan Instansi Vertikal di Wilayah Kecamatan														
			Jumlah Laporan Hasil Sinergitas dengan Kepolisian Negara Republik Indonesia, Tentara Nasional Indonesia dan Instansi Vertikal di Wilayah Kecamatan				3 Laporan	12.640.000,00	Kab. Purworejo, Bener, Semua Kel/Desa	DANA ALOKASI UMUM (DAU)	-	-	Masyarakat		92.000.000,00	KECAMATAN BENER
7 01 04 2.01 0002		Harmonisasi Hubungan dengan Tokoh Agama dan Tokoh Masyarakat														
			Jumlah Laporan Pelaksanaan Harmonisasi Hubungan dengan Tokoh Agama dan Tokoh Masyarakat				2 Laporan	37.102.000,00	Kab. Purworejo, Bener, Semua Kel/Desa	DANA ALOKASI UMUM (DAU)	-	-	Masyarakat		46.000.000,00	KECAMATAN BENER
5 7 01 05		PROGRAM PENYELENGGARAAN URUSAN PEMERINTAHAN UMUM	Persentase Penyelenggaraan Urusan Pemerintahan Umum	-			100 %	28.650.000,00						-	91.000.000,00	
	7 01 05 2.01	Penyelenggaraan Urusan Pemerintahan Umum Sesuai Penugasan Kepala Daerah	Hasil Penyelenggaraan Urusan Pemerintahan Umum sesuai Penugasan Kepala Daerah	-			2 Dokumen	28.650.000,00			-	-	Masyarakat	-	91.000.000,00	
7 01 05 2.01 0001		Pembinaan Wawasan Kebangsaan dan Ketahanan Nasional dalam rangka Memantapkan Pengamalan Pancasila, Pelaksanaan Undang-Undang Dasar Negara Republik Indonesia Tahun														

No	Kode	Urusan / Bidang Urusan / Program / Kegiatan / Sub Kegiatan	Indikator Program / Kegiatan / Sub Kegiatan	Target Akhir Periode Renstra OPD	Realisasi Capaian RENJA OPD Tahun 2024	Prakiraan Capaian Target RENJA OPD Tahun 2025	Capaian Kinerja Dan Kerangka Pendanaan						Kelompok Sasaran	Prakiraan Maju Rencana Tahun 2027		Perangkat Daerah Penanggung Jawab	
							Target 2026	Pagu Indikatif (Rp)	Lokasi	Sumber Dana	Prioritas			Target	Pagu Indikatif (Rp)		
											Nasional	Daerah					
1	2	3	4	5	6	7	8	9	10	11	12	13	14	15	16	17	
			Jumlah Orang yang Mengikuti Pembinaan Wawasan Kebangsaan dan Ketahanan Nasional dalam rangka Memantapkan Pengamalan Pancasila, Pelaksanaan Undang-Undang Dasar Negara Republik Indonesia Tahun 1945, Pelestarian Bhinneka Tunggal Ika serta Pemertahanan dan Pemeliharaan Keutuhan Negara Kesatuan Republik Indonesia				204 Orang	6.550.000,00	Kab. Purworejo, Bener, Semua Kel/Desa	DANA ALOKASI UMUM (DAU)	-	-	Masyarakat		36.000.000,00	KECAMATAN BENER	
7	01	05	2.01	0008	Pelaksanaan Tugas Forum Koordinasi Pimpinan di Kecamatan												
			Jumlah Dokumen Tugas Forum Koordinasi Pimpinan di Kecamatan				1 Dokumen	22.100.000,00	Kab. Purworejo, Bener, Semua Kel/Desa	DANA ALOKASI UMUM (DAU)	-	-	Masyarakat		55.000.000,00	KECAMATAN BENER	
6	7	01	06		PROGRAM PEMBINAAN DAN PENGAWASAN PEMERINTAHAN DESA	Persentase Pembinaan dan Pengawasan Pemerintahan Desa	-	100 %	61.645.000,00					-	183.500.000,00		
7	01	06	2.01		Fasilitasi, Rekomendasi dan Koordinasi Pembinaan dan Pengawasan Pemerintahan Desa	Hasil Fasilitasi, Rekomendasi, dan Koordinasi Pembinaan dan Pengawasan Pemerintahan Desa	-	3 Dokumen	61.645.000,00			-	-	Masyarakat	-	183.500.000,00	
7	01	06	2.01	0003	Fasilitasi Pengelolaan Keuangan Desa dan Pendayagunaan Aset Desa												
			Jumlah Dokumen yang Difasilitasi dalam rangka Pengelolaan Keuangan Desa dan Pendayagunaan Aset Desa				3 Dokumen	7.310.000,00	Kab. Purworejo, Bener, Semua Kel/Desa	DANA ALOKASI UMUM (DAU)	-	-	Masyarakat		28.000.000,00	KECAMATAN BENER	
7	01	06	2.01	0005	Fasilitasi Pelaksanaan Tugas Kepala Desa dan Perangkat Desa												
			Jumlah Dokumen Fasilitasi dalam rangka Pelaksanaan Tugas Kepala Desa dan Perangkat Desa				2 Dokumen	37.050.000,00	Kab. Purworejo, Bener, Semua Kel/Desa	DANA ALOKASI UMUM (DAU)	-	-	Masyarakat		139.000.000,00	KECAMATAN BENER	
7	01	06	2.01	0006	Fasilitasi Pelaksanaan Pemilihan Kepala Desa												
			Jumlah Dokumen Fasilitasi dalam rangka Pelaksanaan Pemilihan Kepala Desa				1 Dokumen	17.285.000,00	Kab. Purworejo, Bener, Semua Kel/Desa	DANA ALOKASI UMUM (DAU)	-	-	Masyarakat		16.500.000,00	KECAMATAN BENER	
							J U M L A H	2.288.735.150,71							3.991.377.872,00		

**BADAN KESATUAN BANGSA DAN POLITIK KABUPATEN PURWOREJO
TAHUN 2026**

No	Kode	Urusan / Bidang Urusan / Program / Kegiatan / Sub Kegiatan	Indikator Program / Kegiatan / Sub Kegiatan	Target Akhir Periode Renstra OPD	Realisasi Capaian RENJA OPD Tahun 2024	Prakiraan Capaian Target RENJA OPD Tahun 2025	Capaian Kinerja Dan Kerangka Pendanaan					Kelompok Sasaran	Prakiraan Maju Rencana Tahun 2027		Perangkat Daerah Penanggung Jawab		
							Target 2026	Pagu Indikatif (Rp)	Lokasi	Sumber Dana	Prioritas		Target	Pagu Indikatif (Rp)			
											Nasional					Daerah	
1			BADAN KESATUAN BANGSA DAN POLITIK						10.163.843.372,00							13.466.106.700,00	
8			UNSUR PEMERINTAHAN UMUM						10.163.843.372,00							13.466.106.700,00	
8	01		KESATUAN BANGSA DAN POLITIK						10.163.843.372,00							13.466.106.700,00	
1	8	01	01	PROGRAM PENUNJANG URUSAN PEMERINTAHAN DAERAH KABUPATEN/KOTA	Persentase Pelaksanaan Penunjang Urusan Pemerintahan Daerah Kabupaten	-		100 %	2.766.139.772,00							3.063.820.000,00	
8	01	01	2.01	Perencanaan, Penganggaran, dan Evaluasi Kinerja Perangkat Daerah	Dokumen Perencanaan, Penganggaran, dan Evaluasi Kinerja Perangkat Daerah	-		41 Dokumen	29.489.600,00			-	-	Aparatur	-	32.000.000,00	
8	01	01	2.01	0001	Penyusunan Dokumen Perencanaan Perangkat Daerah			15 Dokumen	19.893.200,00	Kab. Purworejo, Semua Kecamatan, Semua Kel/Desa	DANA ALOKASI UMUM (DAU)	-	-	Aparatur		20.000.000,00	BADAN KESATUAN BANGSA DAN POLITIK
8	01	01	2.01	0007	Evaluasi Kinerja Perangkat Daerah			6 Laporan	2.428.100,00	Kab. Purworejo, Semua Kecamatan, Semua Kel/Desa	DANA ALOKASI UMUM (DAU)	-	-	Aparatur		5.500.000,00	BADAN KESATUAN BANGSA DAN POLITIK
8	01	01	2.01	0008	Penyelenggaraan Walidata Pendukung Statistik Sektoral Daerah			2 Dokumen	7.168.300,00	Kab. Purworejo, Semua Kecamatan, Semua Kel/Desa	DANA ALOKASI UMUM (DAU)	-	-	Aparatur		6.500.000,00	BADAN KESATUAN BANGSA DAN POLITIK
8	01	01	2.02	Administrasi Keuangan Perangkat Daerah	Persentase Layanan Administrasi Keuangan Perangkat Daerah	-		100 %	2.341.504.272,00			-	-	Aparatur	-	2.504.000.000,00	
8	01	01	2.02	0001	Penyediaan Gaji dan Tunjangan ASN			20 Orang/bulan	2.339.473.072,00	Kab. Purworejo, Semua Kecamatan, Semua Kel/Desa	DANA ALOKASI UMUM (DAU)	-	-	Aparatur		2.500.000.000,00	BADAN KESATUAN BANGSA DAN POLITIK
8	01	01	2.02	0007	Koordinasi dan Penyusunan Laporan Keuangan Bulanan/ Triwulanan/ Semesteran SKPD			44 Laporan	2.031.200,00	Kab. Purworejo, Semua Kecamatan, Semua Kel/Desa	DANA ALOKASI UMUM (DAU)	-	-	Aparatur		4.000.000,00	BADAN KESATUAN BANGSA DAN POLITIK
8	01	01	2.03	Administrasi Barang Milik Daerah pada Perangkat Daerah	Persentase Layanan Administrasi Barang Milik Daerah (BMD) pada Perangkat Daerah	-		100 %	1.202.200,00			-	-	Aparatur	-	1.500.000,00	
8	01	01	2.03	0006	Penatausahaan Barang Milik Daerah pada SKPD			11 Laporan	1.202.200,00	Kab. Purworejo, Semua Kecamatan, Semua Kel/Desa	DANA ALOKASI UMUM (DAU)	-	-	Aparatur		1.500.000,00	BADAN KESATUAN BANGSA DAN POLITIK
8	01	01	2.05	Administrasi Kepegawaian Perangkat Daerah	Persentase Layanan Administrasi Kepegawaian Perangkat Daerah	-		100 %	1.241.600,00			-	-	Aparatur	-	1.500.000,00	
8	01	01	2.05	0003	Pendataan dan Pengolahan Administrasi Kepegawaian			12 Dokumen	1.241.600,00	Kab. Purworejo, Semua Kecamatan, Semua Kel/Desa	DANA ALOKASI UMUM (DAU)	-	-	Aparatur		1.500.000,00	BADAN KESATUAN BANGSA DAN POLITIK
8	01	01	2.06	Administrasi Umum Perangkat Daerah	Persentase Layanan Administrasi Umum Perangkat Daerah	-		100 %	102.770.100,00			-	-	Aparatur	-	165.000.000,00	
8	01	01	2.06	0001	Penyediaan Komponen Instalasi			2 Paket	3.564.300,00	Kab. Purworejo, Semua Kecamatan, Semua Kel/Desa	DANA ALOKASI UMUM (DAU)	-	-	Aparatur		4.000.000,00	BADAN KESATUAN BANGSA DAN POLITIK
8	01	01	2.06	0003	Penyediaan Peralatan Rumah Tangga			2 Paket	3.040.100,00	Kab. Purworejo, Semua Kecamatan, Semua Kel/Desa	DANA ALOKASI UMUM (DAU)	-	-	Aparatur		4.000.000,00	BADAN KESATUAN BANGSA DAN POLITIK
8	01	01	2.06	0004	Penyediaan Bahan Logistik Kantor			12 Paket	28.828.800,00	Kab. Purworejo, Semua Kecamatan, Semua Kel/Desa	DANA ALOKASI UMUM (DAU)	-	-	Aparatur		32.000.000,00	BADAN KESATUAN BANGSA DAN POLITIK
8	01	01	2.06	0005	Penyediaan Barang Cetak dan Penggandaan												

No	Kode	Urusan / Bidang Urusan / Program / Kegiatan / Sub Kegiatan	Indikator Program / Kegiatan / Sub Kegiatan	Target Akhir Periode Renstra OPD	Realisasi Capaian RENJA OPD Tahun 2024	Prakiraan Capaian Target RENJA OPD Tahun 2025	Capaian Kinerja Dan Kerangka Pendanaan						Kelompok Sasaran	Prakiraan Maju Rencana Tahun 2027		Perangkat Daerah Penanggung Jawab	
							Target 2026	Pagu Indikatif (Rp)	Lokasi	Sumber Dana	Prioritas			Target	Pagu Indikatif (Rp)		
											Nasional	Daerah					
1	2	3	4	5	6	7	8	9	10	11	12	13	14	15	16	17	
			Jumlah Paket Barang Cetak dan Penggandaan yang Disediakan				12 Paket	8.248.000,00	Kab. Purworejo, Semua Kecamatan, Semua Kel/Desa	DANA ALOKASI UMUM (DAU)	-	-	Aparatur		10.000.000,00	BADAN KESATUAN BANGSA DAN POLITIK	
8	01	01	2.06	0007	Penyediaan Bahan/Material												
			Jumlah Paket Bahan/Material yang Disediakan				4 Paket	6.184.900,00	Kab. Purworejo, Semua Kecamatan, Semua Kel/Desa	DANA ALOKASI UMUM (DAU)	-	-	Aparatur		8.000.000,00	BADAN KESATUAN BANGSA DAN POLITIK	
8	01	01	2.06	0008	Fasilitasi Kunjungan Tamu												
			Jumlah Laporan Fasilitasi Kunjungan Tamu				1 Laporan	1.800.000,00	Kab. Purworejo, Semua Kecamatan, Semua Kel/Desa	DANA ALOKASI UMUM (DAU)	-	-	Aparatur		2.000.000,00	BADAN KESATUAN BANGSA DAN POLITIK	
8	01	01	2.06	0009	Penyelenggaraan Rapat Koordinasi dan Konsultasi SKPD												
			Jumlah Laporan Penyelenggaraan Rapat Koordinasi dan Konsultasi SKPD				12 Laporan	47.202.000,00	Kab. Purworejo, Semua Kecamatan, Semua Kel/Desa	DANA ALOKASI UMUM (DAU)	-	-	Aparatur		100.000.000,00	BADAN KESATUAN BANGSA DAN POLITIK	
8	01	01	2.06	0010	Penatausahaan Arsip Dinamis pada SKPD												
			Jumlah Dokumen Penatausahaan Arsip Dinamis pada SKPD				1 Dokumen	3.902.000,00	Kab. Purworejo, Semua Kecamatan, Semua Kel/Desa	DANA ALOKASI UMUM (DAU)	-	-	Aparatur		5.000.000,00	BADAN KESATUAN BANGSA DAN POLITIK	
8	01	01	2.07		Pengadaan Barang Milik Daerah Penunjang Urusan Pemerintah Daerah												
			Barang Milik Daerah (BMD) Penunjang Urusan Pemerintah Daerah yang diadakan				1 Jenis	22.962.000,00			-	-	Aparatur	-	30.000.000,00		
8	01	01	2.07	0006	Pengadaan Peralatan dan Mesin Lainnya												
			Jumlah Unit Peralatan dan Mesin Lainnya yang Disediakan				2 Unit	22.962.000,00	Kab. Purworejo, Semua Kecamatan, Semua Kel/Desa	DANA ALOKASI UMUM (DAU)	-	-	Aparatur		30.000.000,00	BADAN KESATUAN BANGSA DAN POLITIK	
8	01	01	2.08		Penyediaan Jasa Penunjang Urusan Pemerintahan Daerah												
			Jasa Penunjang Urusan Pemerintahan Daerah yang Disediakan				12 Bulan	81.060.000,00			-	-	Aparatur	-	113.000.000,00		
8	01	01	2.08	0002	Penyediaan Jasa Komunikasi, Sumber Daya Air dan Listrik												
			Jumlah Laporan Penyediaan Jasa Komunikasi, Sumber Daya Air dan Listrik yang Disediakan				12 Laporan	29.460.000,00	Kab. Purworejo, Semua Kecamatan, Semua Kel/Desa	DANA ALOKASI UMUM (DAU)	-	-	Aparatur		35.000.000,00	BADAN KESATUAN BANGSA DAN POLITIK	
8	01	01	2.08	0004	Penyediaan Jasa Pelayanan Umum Kantor												
			Jumlah Laporan Penyediaan Jasa Pelayanan Umum Kantor yang Disediakan				12 Laporan	51.600.000,00	Kab. Purworejo, Semua Kecamatan, Semua Kel/Desa	DANA ALOKASI UMUM (DAU)	-	-	Aparatur		78.000.000,00	BADAN KESATUAN BANGSA DAN POLITIK	
8	01	01	2.09		Pemeliharaan Barang Milik Daerah Penunjang Urusan Pemerintahan Daerah												
			Barang Milik Daerah (BMD) Penunjang Urusan Pemerintahan Daerah yang Dipelihara				5 Jenis	185.910.000,00			-	-	Aparatur	-	216.820.000,00		
8	01	01	2.09	0001	Penyediaan Jasa Pemeliharaan, Biaya Pemeliharaan, dan Pajak Kendaraan Perorangan Dinas atau Kendaraan Dinas Jabatan												
			Jumlah Kendaraan Perorangan Dinas atau Kendaraan Dinas Jabatan yang Dipelihara dan dibayarkan pajaknya				1 Unit	39.950.000,00	Kab. Purworejo, Semua Kecamatan, Semua Kel/Desa	DANA ALOKASI UMUM (DAU)	-	-	Aparatur		43.960.000,00	BADAN KESATUAN BANGSA DAN POLITIK	
8	01	01	2.09	0002	Penyediaan Jasa Pemeliharaan, Biaya Pemeliharaan, Pajak dan Perizinan Kendaraan Dinas Operasional atau Lapangan												
			Jumlah Kendaraan Dinas Operasional atau Lapangan yang Dipelihara dan dibayarkan Pajak dan Perizinannya				7 Unit	58.580.000,00	Kab. Purworejo, Semua Kecamatan, Semua Kel/Desa	DANA ALOKASI UMUM (DAU)	-	-	Aparatur		75.110.000,00	BADAN KESATUAN BANGSA DAN POLITIK	
8	01	01	2.09	0006	Pemeliharaan Peralatan dan Mesin Lainnya												
			Jumlah Peralatan dan Mesin Lainnya yang Dipelihara				12 Unit	19.480.000,00	Kab. Purworejo, Semua Kecamatan, Semua Kel/Desa	DANA ALOKASI UMUM (DAU)	-	-	Aparatur		25.000.000,00	BADAN KESATUAN BANGSA DAN POLITIK	
8	01	01	2.09	0009	Pemeliharaan/Rehabilitasi Gedung Kantor dan Bangunan Lainnya												
			Jumlah Gedung Kantor dan Bangunan Lainnya yang Dipelihara/Direhabilitasi				1 Unit	67.900.000,00	Kab. Purworejo, Semua Kecamatan, Semua Kel/Desa	DANA ALOKASI UMUM (DAU)	-	-	Aparatur		72.750.000,00	BADAN KESATUAN BANGSA DAN POLITIK	
2	8	01	02		PROGRAM Penguatan Ideologi Pancasila dan Karakter Kebangsaan												
			Cakupan Penguatan Ideologi Pancasila Dan Karakter Kebangsaan		100 %		0,24 %	1.459.360.600,00							100 %	1.809.108.200,00	
8	01	02	2.01		Perumusan Kebijakan Teknis dan Pemantapan Pelaksanaan Bidang Ideologi Pancasila dan Karakter Kebangsaan												
			Persentase Pelaksanaan Perumusan Kebijakan Teknis dan Pemantapan Pelaksanaan Bidang Ideologi Pancasila dan Karakter Kebangsaan				100 %	1.459.360.600,00			-	-	Masyarakat	-	1.809.108.200,00		
8	01	02	2.01	0003	Pelaksanaan Kebijakan di Bidang Ideologi Wawasan Kebangsaan, Bela Negara, Karakter Bangsa, Pembauran Kebangsaan, Bineka Tunggal Ika dan Sejarah Kebangsaan												

No	Kode	Urusan / Bidang Urusan / Program / Kegiatan / Sub Kegiatan	Indikator Program / Kegiatan / Sub Kegiatan	Target Akhir Periode Renstra OPD	Realisasi Capaian RENJA OPD Tahun 2024	Prakiraan Capaian Target RENJA OPD Tahun 2025	Capaian Kinerja Dan Kerangka Pendanaan					Kelompok Sasaran	Prakiraan Maju Rencana Tahun 2027		Perangkat Daerah Penanggung Jawab	
							Target 2026	Pagu Indikatif (Rp)	Lokasi	Sumber Dana	Prioritas		Target	Pagu Indikatif (Rp)		
											Nasional					Daerah
1	2	3	4	5	6	7	8	9	10	11	12	13	14	15	16	17
			Jumlah Orang yang Mengikuti Pelaksanaan Kebijakan di Bidang Ideologi Wawasan Kebangsaan, Bela Negara, Karakter Bangsa, Pembauran Kebangsaan, Bineka Tunggal Ika dan Sejarah Kebangsaan				1320 Orang	417.372.800,00	Kab. Purworejo, Semua Kecamatan, Semua Kel/Desa	SISA LEBIH PERHITUNGAN ANGGARAN TAHUN SEBELUMNYA	-	-	Masyarakat		529.108.200,00	BADAN KESATUAN BANGSA DAN POLITIK
8	01	02	0004	Pelaksanaan Koordinasi di Bidang Ideologi Wawasan Kebangsaan, Bela Negara, Karakter Bangsa, Pembauran Kebangsaan, Bineka Tunggal Ika dan Sejarah Kebangsaan												
			Jumlah Orang yang Mengikuti Koordinasi di Bidang Ideologi Wawasan Kebangsaan, Bela Negara, Karakter Bangsa, Pembauran Kebangsaan, Bineka Tunggal Ika dan Sejarah Kebangsaan				100 Orang	60.005.600,00	Kab. Purworejo, Semua Kecamatan, Semua Kel/Desa	SISA LEBIH PERHITUNGAN ANGGARAN TAHUN SEBELUMNYA	-	-	Masyarakat		80.000.000,00	BADAN KESATUAN BANGSA DAN POLITIK
8	01	02	2.01	Pembentukan Paskibraka												
			Jumlah Paskibraka				30 Orang	981.982.200,00	Kab. Purworejo, Semua Kecamatan, Semua Kel/Desa	SISA LEBIH PERHITUNGAN ANGGARAN TAHUN SEBELUMNYA	-	-	Masyarakat		1.200.000.000,00	BADAN KESATUAN BANGSA DAN POLITIK
3	8	01	03	PROGRAM PENINGKATAN PERAN PARTAI POLITIK DAN LEMBAGA PENDIDIKAN MELALUI PENDIDIKAN POLITIK DAN PENGEMBANGAN ETIKA SERTA BUDAYA POLITIK	Persentase masyarakat yang mendapatkan pendidikan politik	100 %	2,96 %	1.979.288.900,00						100 %	2.303.178.500,00	
8	01	03	2.01	Perumusan Kebijakan Teknis dan Pemantapan Pelaksanaan Bidang Pendidikan Politik, Etika Budaya Politik, Peningkatan Demokrasi, Fasilitasi Kelembagaan Pemerintahan, Perwakilan dan Partai Politik, Pemilihan Umum/Pemilihan Umum Kepala Daerah, serta Pemantauan Situasi Politik	-	100%	-	1.979.288.900,00			-	-	Masyarakat	100%	2.303.178.500,00	
8	01	03	2.01	Pelaksanaan Kebijakan di Bidang Pendidikan Politik, Etika Budaya Politik, Peningkatan Demokrasi, Fasilitasi Kelembagaan Pemerintahan, Perwakilan dan Partai Politik, Pemilihan Umum/Pemilihan Umum Kepala Daerah, serta Pemantauan Situasi Politik di Daerah												
			Jumlah Orang yang Mengikuti Pelaksanaan Kebijakan di Bidang Pendidikan Politik, Etika Budaya Politik, Peningkatan Demokrasi, Fasilitasi Kelembagaan Pemerintahan, Perwakilan dan Partai Politik, Pemilihan Umum/Pemilihan Umum Kepala Daerah, serta Pemantauan Situasi Politik di Daerah				3400 Orang	1.883.635.300,00	Semua Kota/Kab, Semua Kecamatan, Semua Kel/Desa	SISA LEBIH PERHITUNGAN ANGGARAN TAHUN SEBELUMNYA	-	-	Masyarakat		2.153.178.500,00	BADAN KESATUAN BANGSA DAN POLITIK
8	01	03	2.01	Pelaksanaan Koordinasi di Bidang Pendidikan Politik, Etika Budaya Politik, Peningkatan Demokrasi, Fasilitasi Kelembagaan Pemerintahan, Perwakilan dan Partai Politik, Pemilihan Umum/Pemilihan Umum Kepala Daerah, serta Pemantauan Situasi Politik di Daerah												
			Jumlah Orang yang Mengikuti Koordinasi di Bidang Pendidikan Politik, Etika Budaya Politik, Peningkatan Demokrasi, Fasilitasi Kelembagaan Pemerintahan, Perwakilan dan Partai Politik, Pemilihan Umum/Pemilihan Umum Kepala Daerah, serta Pemantauan Situasi Politik di Daerah				100 Orang	95.653.600,00	Kab. Purworejo, Semua Kecamatan, Semua Kel/Desa	SISA LEBIH PERHITUNGAN ANGGARAN TAHUN SEBELUMNYA	-	-	Masyarakat		150.000.000,00	BADAN KESATUAN BANGSA DAN POLITIK
4	8	01	04	PROGRAM PEMBERDAYAAN DAN PENGAWASAN ORGANISASI KEMASYARAKATAN	Persentase organisasi kemasyarakatan yang aktif	100 %	50 %	2.308.938.700,00						100 %	3.890.000.000,00	
8	01	04	2.01	Perumusan Kebijakan Teknis dan Pemantapan Pelaksanaan Bidang Pemberdayaan dan Pengawasan Organisasi Kemasyarakatan	Persentase Pelaksanaan Perumusan Kebijakan Teknis dan Pemantapan Pelaksanaan Bidang Pemberdayaan dan Pengawasan Organisasi Kemasyarakatan	-	100 %	2.308.938.700,00			-	-	Masyarakat	-	3.890.000.000,00	
8	01	04	2.01	Pelaksanaan Kebijakan di Bidang Pendaftaran Ormas, Pemberdayaan Ormas, Evaluasi dan Mediasi Sengketa Ormas, Pengawasan Ormas dan Ormas Asing di Daerah												

No	Kode	Urusan / Bidang Urusan / Program / Kegiatan / Sub Kegiatan	Indikator Program / Kegiatan / Sub Kegiatan	Target Akhir Periode Renstra OPD	Realisasi Capaian RENJA OPD Tahun 2024	Prakiraan Capaian Target RENJA OPD Tahun 2025	Capaian Kinerja Dan Kerangka Pendanaan					Kelompok Sasaran	Prakiraan Maju Rencana Tahun 2027		Perangkat Daerah Penanggung Jawab	
							Target 2026	Pagu Indikatif (Rp)	Lokasi	Sumber Dana	Prioritas		Target	Pagu Indikatif (Rp)		
											Nasional					Daerah
1	2	3	4	5	6	7	8	9	10	11	12	13	14	15	16	17
			Jumlah Orang yang Mengikuti Pelaksanaan Kebijakan di Bidang Pendaftaran Ormas, Pemberdayaan Ormas, Evaluasi dan Mediasi Sengketa Ormas, Pengawasan Ormas dan Ormas Asing di Daerah				1000 Orang	2.198.740.000,00	Kab. Purworejo, Semua Kecamatan, Semua Kel/Desa	SISA LEBIH PERHITUNGAN ANGGARAN TAHUN SEBELUMNYA	-	-	Masyarakat		3.790.000.000,00	BADAN KESATUAN BANGSA DAN POLITIK
8	01	04	2.01	0004	Pelaksanaan Koordinasi di Bidang Pendaftaran Ormas, Pemberdayaan Ormas, Evaluasi dan Mediasi Sengketa Ormas, Pengawasan Ormas dan Ormas Asing di Daerah											
			Jumlah Orang yang Mengikuti Koordinasi di Bidang Pendaftaran Ormas, Pemberdayaan Ormas, Evaluasi dan Mediasi Sengketa Ormas, Pengawasan Ormas dan Ormas Asing di Daerah				100 Orang	110.198.700,00	Kab. Purworejo, Semua Kecamatan, Semua Kel/Desa	SISA LEBIH PERHITUNGAN ANGGARAN TAHUN SEBELUMNYA	-	-	Masyarakat		100.000.000,00	BADAN KESATUAN BANGSA DAN POLITIK
5	8	01	05		PROGRAM PEMBINAAN DAN PENGEMBANGAN KETAHANAN EKONOMI, SOSIAL, DAN BUDAYA	Persentase peningkatan ketahanan ekonomi sosial dan budaya di wilayah	100 %	100 %	621.403.200,00					100 %	750.000.000,00	
8	01	05	2.01		Perumusan Kebijakan Teknis dan Pemantapan Pelaksanaan Bidang Ketahanan Ekonomi, Sosial dan Budaya	Persentase Pelaksanaan Perumusan Kebijakan Teknis dan Pemantapan Pelaksanaan Bidang Ketahanan Ekonomi, Sosial dan Budaya	-	100 %	621.403.200,00				Masyarakat	-	750.000.000,00	
8	01	05	2.01	0003	Pelaksanaan Kebijakan di Bidang Ketahanan Ekonomi, Sosial, Budaya dan Fasilitas Pencegahan Penyalagunaan Narkotika, Fasilitas Kerukunan Umat Beragama dan Penghayat Kepercayaan di Daerah											
			Jumlah Orang yang Mengikuti Pelaksanaan Kebijakan di Bidang Ketahanan Ekonomi, Sosial, Budaya dan Fasilitas Pencegahan Penyalagunaan Narkotika, Fasilitas Kerukunan Umat Beragama dan Penghayat Kepercayaan di Daerah				1000 Orang	558.102.900,00	Kab. Purworejo, Semua Kecamatan, Semua Kel/Desa	SISA LEBIH PERHITUNGAN ANGGARAN TAHUN SEBELUMNYA	-	-	Masyarakat		600.000.000,00	BADAN KESATUAN BANGSA DAN POLITIK
8	01	05	2.01	0004	Pelaksanaan Koordinasi di Bidang Ketahanan Ekonomi, Sosial, Budaya dan Fasilitas Pencegahan Penyalagunaan Narkotika, Fasilitas Kerukunan Umat Beragama dan Penghayat Kepercayaan di Daerah											
			Jumlah Orang yang Mengikuti Koordinasi di Bidang Ketahanan Ekonomi, Sosial, Budaya dan Fasilitas Pencegahan Penyalagunaan Narkotika, Fasilitas Kerukunan Umat Beragama dan Penghayat Kepercayaan di Daerah				100 Orang	63.300.300,00	Kab. Purworejo, Semua Kecamatan, Semua Kel/Desa	SISA LEBIH PERHITUNGAN ANGGARAN TAHUN SEBELUMNYA	-	-	Masyarakat		150.000.000,00	BADAN KESATUAN BANGSA DAN POLITIK
6	8	01	06		PROGRAM PENINGKATAN KEWASPADAAN NASIONAL DAN PENINGKATAN KUALITAS DAN FASILITASI PENANGANAN KONFLIK SOSIAL	Jumlah kejadian konflik SARA	100 %	0 Kejadian	1.028.712.200,00					100 %	1.650.000.000,00	
8	01	06	2.01		Perumusan Kebijakan Teknis dan Pelaksanaan Pemantapan Kewaspadaan Nasional dan Penanganan Konflik Sosial	Persentase Pelaksanaan Perumusan Kebijakan Teknis dan Pelaksanaan Pemantapan Kewaspadaan Nasional dan Penanganan Konflik Sosial	-	100 %	1.028.712.200,00				Masyarakat	-	1.650.000.000,00	
8	01	06	2.01	0004	Pelaksanaan Koordinasi di Bidang Kewaspadaan Dini, Kerja Sama Intelijen, Pemantauan Orang Asing, Tenaga Kerja Asing dan Lembaga Asing, Kewaspadaan Perbatasan antar Negara, Fasilitas Kelembagaan Bidang Kewaspadaan, serta Penanganan Konflik di Daerah											
			Jumlah Orang yang Mengikuti Koordinasi di Bidang Kewaspadaan Dini, Kerja Sama Intelijen, Pemantauan Orang Asing, Tenaga Kerja Asing dan Lembaga Asing, Kewaspadaan Perbatasan antar Negara, Fasilitas Kelembagaan Bidang Kewaspadaan, serta Penanganan Konflik di Daerah				500 Orang	377.023.800,00	Kab. Purworejo, Semua Kecamatan, Semua Kel/Desa	SISA LEBIH PERHITUNGAN ANGGARAN TAHUN SEBELUMNYA	-	-	Masyarakat		800.000.000,00	BADAN KESATUAN BANGSA DAN POLITIK
8	01	06	2.01	0006	Pelaksanaan Forum Koordinasi Pimpinan Daerah Kabupaten/Kota											
			Jumlah Dokumen Hasil Pelaksanaan Forum Koordinasi Pimpinan Daerah Kabupaten/Kota				12 Dokumen	651.688.400,00	Kab. Purworejo, Semua Kecamatan, Semua Kel/Desa	SISA LEBIH PERHITUNGAN ANGGARAN TAHUN SEBELUMNYA	-	-	Masyarakat		850.000.000,00	BADAN KESATUAN BANGSA DAN POLITIK
J U M L A H									10.163.843.372,00						13.466.106.700,00	

No	Kode	Usuran / Bidang Usuran / Program / Kegiatan / Sub Kegiatan	Indikator Program / Kegiatan / Sub Kegiatan	Target Akhir Periode Renstra OPD	Realisasi Capaian RENJA OPD Tahun 2024	Prakiraan Capaian Target RENJA OPD Tahun 2025	Capaian Kinerja Dan Kerangka Pendanaan						Kelompok Sasaran	Prakiraan Maju Rencana Tahun 2027		Perangkat Daerah Penanggung Jawab
							Target 2026	Pagu Indikatif (Rp)	Lokasi	Sumber Dana	Prioritas			Target	Pagu Indikatif (Rp)	
											Nasional	Daerah				
1							89 Unit	172.460.000,00	Kab. Purworejo, Semua Kecamatan, Semua Kel/Desa	DANA ALOKASI UMUM (DAU)	-	-	Aparatur	0,00	DINAS PENDIDIKAN DAN KEBUDAYAAN	
	1 01 01 2.09 0005	Pemeliharaan Mebel	Jumlah Kendaraan Dinas Operasional atau Lapangan yang Dipelihara dan Dibayarkan Pajak dan Perizinannya													
			Jumlah Mebel yang Dipelihara				30 Unit	4.944.250,00	Kab. Purworejo, Semua Kecamatan, Semua Kel/Desa	DANA ALOKASI UMUM (DAU)	-	-	Aparatur	6.000.000,00	DINAS PENDIDIKAN DAN KEBUDAYAAN	
	1 01 01 2.09 0006	Pemeliharaan Peralatan dan Mesin Lainnya	Jumlah Peralatan dan Mesin Lainnya yang Dipelihara				75 Unit	151.221.000,00	Kab. Purworejo, Semua Kecamatan, Semua Kel/Desa	DANA ALOKASI UMUM (DAU)	-	-	Aparatur	170.000.000,00	DINAS PENDIDIKAN DAN KEBUDAYAAN	
	1 01 01 2.09 0009	Pemeliharaan/Rehabilitasi Gedung Kantor dan Bangunan Lainnya	Jumlah Gedung Kantor dan Bangunan Lainnya yang Dipelihara/Direhabilitasi				17 Unit	128.917.000,00	Kab. Purworejo, Semua Kecamatan, Semua Kel/Desa	DANA ALOKASI UMUM (DAU)	-	-	Aparatur	145.000.000,00	DINAS PENDIDIKAN DAN KEBUDAYAAN	
2	1 01 02	PROGRAM PENGELOLAAN PENDIDIKAN	Persentase guru yang memenuhi kualifikasi Pendidikan terakhir S-1/D-IV dan bersertifikat pendidik di seluruh jenjang Persentase Satuan Pendidikan yang Mempunyai Guru Pengajar Mulok Bahasa Daerah/Seni Budaya dan Mengarusutamakan Kebudayaan Persentase Satuan Pendidikan yang Sarana/ Prasarananya dalam kondisi Baik Persentase Satuan Pendidikan yang Terakreditasi minimal B Persentase Siswa yang Mencapai Standar Kompetensi Minimum pada Asesmen Tingkat Nasional (seluruh jenjang): a. Literasi Membaca SD/Sederajat b. Literasi Membaca SMP/Sederajat c. Numerasi SD/Sederajat d. Numerasi SMP/Sederajat	81,91% 85,73% 85,21% 80,83% 84,49% 88,11% 74,97% 78,91%			63,62 % 52,51% 76,60 % 80,40 % 74,49% 83,71% 63,37% 72,91%	124.903.887.379,00						73,18% 62,15% 78,39% 80,55% 76,99% 84,81% 66,27% 74,41%	147.447.666.026,00	
	1 01 02 2.01	Pengelolaan Pendidikan Sekolah Dasar	Jumlah guru Sekolah Dasar yang memenuhi kualifikasi Pendidikan terakhir S-1/D-IV dan bersertifikat pendidik Jumlah Satuan Pendidikan Sekolah Dasar yang Sarana/Prasarananya dalam kondisi baik Jumlah Satuan Pendidikan Sekolah Dasar yang terakreditasi minimal B				3343 Guru 406 Satuan Pendidikan 475 Satuan Pendidikan	67.391.843.479,00					Masyarakat	426 Satuan Pendidikan	81.187.691.819,00	
	1 01 02 2.01 0001	Pembangunan Unit Sekolah Baru (USB)	Jumlah Sekolah Baru yang Telah Dibangun				1 Unit	0,00	Kab. Purworejo, Semua Kecamatan, Semua Kel/Desa	DANA ALOKASI UMUM (DAU)	-	-	Masyarakat	0,00	DINAS PENDIDIKAN DAN KEBUDAYAAN	
	1 01 02 2.01 0006	Pembangunan Sarana, Prasarana dan Utilitas Sekolah	Jumlah Sarana, Prasarana dan Utilitas Sekolah yang Telah Dibangun				12 Unit	1.244.015.000,00	Kab. Purworejo, Semua Kecamatan, Semua Kel/Desa	DANA ALOKASI UMUM (DAU)	-	-	Masyarakat	1.650.000.000,00	DINAS PENDIDIKAN DAN KEBUDAYAAN	
	1 01 02 2.01 0011	Rehabilitasi Sedang/Berat Perpustakaan Sekolah	Jumlah Perpustakaan Sekolah yang Telah Direhabilitasi Sedang/Berat				1 Ruang	100.000.000,00	Kab. Purworejo, Semua Kecamatan, Semua Kel/Desa	DANA ALOKASI UMUM (DAU)	-	-	Masyarakat	100.000.000,00	DINAS PENDIDIKAN DAN KEBUDAYAAN	
	1 01 02 2.01 0014	Pengadaan Mebel Sekolah	Jumlah Mebel sekolah yang Tersedia				10 Paket	935.922.000,00	Kab. Purworejo, Semua Kecamatan, Semua Kel/Desa	DANA ALOKASI UMUM (DAU)	-	-	Masyarakat	3.000.000.000,00	DINAS PENDIDIKAN DAN KEBUDAYAAN	
	1 01 02 2.01 0025	Pembinaan Minat, Bakat dan Kreativitas Siswa	Jumlah Siswa yang Mengikuti Ajang Kompetisi/Lomba Akademik dan Non Akademik				800 Peserta Didik	455.706.200,00	Kab. Purworejo, Semua Kecamatan, Semua Kel/Desa	DANA ALOKASI UMUM (DAU)	-	-	Masyarakat	500.000.000,00	DINAS PENDIDIKAN DAN KEBUDAYAAN	

No	Kode	Urusan / Bidang Urusan / Program / Kegiatan / Sub Kegiatan	Indikator Program / Kegiatan / Sub Kegiatan	Target Akhir Periode Renstra OPD	Realisasi Capaian RENJA OPD Tahun 2024	Prakiraan Capaian Target RENJA OPD Tahun 2025	Capaian Kinerja Dan Kerangka Pendanaan						Kelompok Sasaran	Prakiraan Maju Rencana Tahun 2027		Perangkat Daerah Penanggung Jawab
							Target 2026	Pagu Indikatif (Rp)	Lokasi	Sumber Dana	Prioritas			Target	Pagu Indikatif (Rp)	
											Nasional	Daerah				
1							8	9	10	11	12	13	14	15	16	17
			Jumlah konten digital untuk pendidikan yang telah dikembangkan				11 Konten Digital	13.811.200,00	Kab. Purworejo, Semua Kecamatan, Semua Kel/Desa	DANA ALOKASI UMUM (DAU)	-	-	Masyarakat		30.000.000,00	DINAS PENDIDIKAN DAN KEBUDAYAAN
1	01	02	2.02	0050	Pelatihan Penggunaan Aplikasi Bidang Pendidikan											
				Jumlah peserta pelatihan penggunaan aplikasi di bidang pendidikan yang dilaksanakan			89 Orang	8.371.200,00	Kab. Purworejo, Semua Kecamatan, Semua Kel/Desa	DANA ALOKASI UMUM (DAU)	-	-	Masyarakat		30.000.000,00	DINAS PENDIDIKAN DAN KEBUDAYAAN
1	01	02	2.02	0051	Koordinasi, Perencanaan, Supervisi dan Evaluasi Layanan di Bidang Pendidikan											
				Jumlah Dokumen Hasil Koordinasi, Perencanaan, Supervisi dan Evaluasi Layanan di Bidang Pendidikan			1 Dokumen	10.065.000,00	Kab. Purworejo, Semua Kecamatan, Semua Kel/Desa	DANA ALOKASI UMUM (DAU)	-	-	Masyarakat		20.440.000,00	DINAS PENDIDIKAN DAN KEBUDAYAAN
1	01	02	2.02	0058	Penyelenggaraan Proses Belajar bagi Peserta Didik											
				Jumlah Peserta Didik yang Mengikuti Proses Belajar			92 Satuan Pendidikan	2.062.099.300,00	Kab. Purworejo, Semua Kecamatan, Semua Kel/Desa	DANA ALOKASI UMUM (DAU)	-	-	Masyarakat		411.522.800,00	DINAS PENDIDIKAN DAN KEBUDAYAAN
1	01	02	2.02	0059	Pembangunan Ruang Kelas Baru											
				Jumlah Ruang Kelas Baru yang Bertambah			2 Ruang	0,00	Kab. Purworejo, Semua Kecamatan, Semua Kel/Desa	DANA ALOKASI UMUM (DAU)	-	-	Masyarakat		750.000.000,00	DINAS PENDIDIKAN DAN KEBUDAYAAN
1	01	02	2.02	0060	Bimbingan Teknis, Pelatihan, dan/atau Magang/PKL untuk Peningkatan Kapasitas Bidang Pendidikan											
				Jumlah Peserta Bimbingan Teknis, Pelatihan, dan/atau Magang/PKL untuk Peningkatan Kapasitas Bidang Pendidikan yang dilaksanakan			92 Orang	14.214.000,00	Kab. Purworejo, Semua Kecamatan, Semua Kel/Desa	DANA ALOKASI UMUM (DAU)	-	-	Masyarakat		30.000.000,00	DINAS PENDIDIKAN DAN KEBUDAYAAN
1	01	02	2.02	0064	Rehabilitasi Sedang/Berat Ruang Guru/Kepala Sekolah/TU											
				Jumlah Ruang Guru/Kepala Sekolah/TU yang Telah Direhabilitasi Sedang/Berat			1 Ruang	100.000.000,00	Kab. Purworejo, Semua Kecamatan, Semua Kel/Desa	DANA ALOKASI UMUM (DAU)	-	-	Masyarakat		1.932.300.000,00	DINAS PENDIDIKAN DAN KEBUDAYAAN
1	01	02	2.03		Pengelolaan Pendidikan Anak Usia Dini (PAUD)											
				Jumlah guru PAUD yang memenuhi kualifikasi Pendidikan terakhir S-1/D-IV dan bersertifikat pendidik Jumlah Satuan Pendidikan Anak Usia Dini (PAUD) yang Sarana/Prasarananya dalam kondisi baik Jumlah Satuan Pendidikan Anak Usia Dini (PAUD) yang terakreditasi minimal B	-		602 Guru 618 Satuan Pendidikan 559 Satuan Pendidikan	18.801.200.100,00			-	-	Masyarakat	-	19.196.653.273,00	
1	01	02	2.03	0002	Pembangunan Sarana, Prasarana dan Utilitas PAUD											
				Jumlah Sarana, Prasarana dan Utilitas PAUD yang Telah Dibangun			1 Unit	100.000.000,00	Kab. Purworejo, Semua Kecamatan, Semua Kel/Desa	DANA ALOKASI UMUM (DAU)	-	-	Masyarakat		100.000.000,00	DINAS PENDIDIKAN DAN KEBUDAYAAN
1	01	02	2.03	0015	Penyediaan Pendidik dan Tenaga Kependidikan bagi Satuan PAUD											
				Jumlah Pendidik dan Tenaga Kependidikan yang Tersedia pada PAUD			100 Orang	1.261.600,00	Kab. Purworejo, Semua Kecamatan, Semua Kel/Desa	DANA ALOKASI UMUM (DAU)	-	-	Masyarakat		0,00	DINAS PENDIDIKAN DAN KEBUDAYAAN
1	01	02	2.03	0016	Pengembangan Karir Pendidik dan Tenaga Kependidikan pada Satuan Pendidikan PAUD											
				Jumlah Pendidik dan Tenaga Kependidikan yang Mendapatkan Fasilitas Kenaikan Pangkat/Golongan, Pemberian Promosi, Peningkatan Kompetensi dan Kualifikasi			1854 Orang	4.922.746.400,00	Kab. Purworejo, Semua Kecamatan, Semua Kel/Desa	DANA ALOKASI UMUM (DAU)	-	-	Masyarakat		5.547.218.800,00	DINAS PENDIDIKAN DAN KEBUDAYAAN
1	01	02	2.03	0017	Pembinaan Kelembagaan dan Manajemen PAUD											
				Jumlah PAUD yang Dilaksanakan Pembinaan Kelembagaan dan Manajemen			425 Satuan Pendidikan	979.516.600,00	Kab. Purworejo, Semua Kecamatan, Semua Kel/Desa	DANA ALOKASI UMUM (DAU)	-	-	Masyarakat		1.021.773.400,00	DINAS PENDIDIKAN DAN KEBUDAYAAN
1	01	02	2.03	0018	Pengelolaan Dana BOP PAUD											
				Jumlah PAUD yang Mengelola Dana BOP			790 Satuan Pendidikan	11.500.532.000,00	Kab. Purworejo, Semua Kecamatan, Semua Kel/Desa	DAK NON FISIK-BOP PAUD, DAK NON FISIK-BOP PAUD, DAK NON FISIK-DANA BOSP-BOP PAUD REGULER	-	-	Masyarakat		11.616.693.373,00	DINAS PENDIDIKAN DAN KEBUDAYAAN
1	01	02	2.03	0019	Peningkatan Kapasitas Pengelolaan Dana BOP PAUD											

No	Kode	Urusan / Bidang Urusan / Program / Kegiatan / Sub Kegiatan	Indikator Program / Kegiatan / Sub Kegiatan	Target Akhir Periode Renstra OPD	Realisasi Capaian RENJA OPD Tahun 2024	Prakiraan Capaian Target RENJA OPD Tahun 2025	Capaian Kinerja Dan Kerangka Pendanaan						Kelompok Sasaran	Prakiraan Maju Rencana Tahun 2027		Perangkat Daerah Penanggung Jawab
							Target 2026	Pagu Indikatif (Rp)	Lokasi	Sumber Dana	Prioritas			Target	Pagu Indikatif (Rp)	
											Nasional	Daerah				
1							150 Orang	28.316.600,00	Kab. Purworejo, Semua Kecamatan, Semua Kel/Desa	DANA ALOKASI UMUM (DAU)	-	-	Masyarakat		140.620.000,00	DINAS PENDIDIKAN DAN KEBUDAYAAN
1	01	02	2.03	0025	Koordinasi, Perencanaan, Supervisi dan Evaluasi Layanan di Bidang Pendidikan											
							1 Dokumen	4.629.400,00	Kab. Purworejo, Semua Kecamatan, Semua Kel/Desa	DANA ALOKASI UMUM (DAU)	-	-	Masyarakat		163.447.700,00	DINAS PENDIDIKAN DAN KEBUDAYAAN
1	01	02	2.03	0046	Pengadaan Alat Praktik dan Peraga Peserta Didik PAUD											
							28 Paket	645.000.000,00	Kab. Purworejo, Semua Kecamatan, Semua Kel/Desa	DANA ALOKASI UMUM (DAU), DAK FISIK-BIDANG PENDIDIKAN-REGULER-PAUD	-	-	Masyarakat		456.900.000,00	DINAS PENDIDIKAN DAN KEBUDAYAAN
1	01	02	2.03	0051	Rehabilitasi Sedang/Berat Ruang Kelas Sekolah											
							5 Ruang	619.197.500,00	Kab. Purworejo, Semua Kecamatan, Semua Kel/Desa	DANA ALOKASI UMUM (DAU)	-	-	Masyarakat		150.000.000,00	DINAS PENDIDIKAN DAN KEBUDAYAAN
1	01	02	2.04		Pengelolaan Pendidikan Nonformal/Kesetaraan											
							34 Guru 7 Satuan Pendidikan 7 Satuan Pendidikan	2.364.570.400,00			-	-	Masyarakat	-	2.541.522.900,00	
1	01	02	2.04	0010	Penyediaan Biaya Personil Peserta Didik Nonformal/Kesetaraan											
							90 Peserta Didik	95.460.100,00	Kab. Purworejo, Semua Kecamatan, Semua Kel/Desa	DANA ALOKASI UMUM (DAU)	-	-	Masyarakat		200.000.000,00	DINAS PENDIDIKAN DAN KEBUDAYAAN
1	01	02	2.04	0014	Penyediaan Pendidik dan Tenaga Kependidikan bagi Satuan Pendidikan Nonformal/Kesetaraan											
							74 Orang	1.526.600,00	Kab. Purworejo, Semua Kecamatan, Semua Kel/Desa	DANA ALOKASI UMUM (DAU)	-	-	Masyarakat	0,00		DINAS PENDIDIKAN DAN KEBUDAYAAN
1	01	02	2.04	0016	Pembinaan Kelembagaan dan Manajemen Sekolah Nonformal/Kesetaraan											
							47 Satuan Pendidikan	77.692.300,00	Kab. Purworejo, Semua Kecamatan, Semua Kel/Desa	DANA ALOKASI UMUM (DAU)	-	-	Masyarakat		121.722.900,00	DINAS PENDIDIKAN DAN KEBUDAYAAN
1	01	02	2.04	0017	Pengelolaan Dana BOP Sekolah Nonformal/Kesetaraan											
							10 Satuan Pendidikan	1.793.548.500,00	Kab. Purworejo, Semua Kecamatan, Semua Kel/Desa	DANA ALOKASI UMUM (DAU), DAK NON FISIK-BOP PENDIDIKAN KESETARAAN	-	-	Masyarakat		1.744.800.000,00	DINAS PENDIDIKAN DAN KEBUDAYAAN
1	01	02	2.04	0027	Koordinasi, Perencanaan, Supervisi dan Evaluasi Layanan di Bidang Pendidikan											
							1 Dokumen	2.019.200,00	Kab. Purworejo, Semua Kecamatan, Semua Kel/Desa	DANA ALOKASI UMUM (DAU)	-	-	Masyarakat		10.000.000,00	DINAS PENDIDIKAN DAN KEBUDAYAAN
1	01	02	2.04	0046	Penyelenggaraan Proses Belajar bagi Peserta Didik											
							270 Peserta Didik	9.323.700,00	Kab. Purworejo, Semua Kecamatan, Semua Kel/Desa	DANA ALOKASI UMUM (DAU)	-	-	Masyarakat		40.000.000,00	DINAS PENDIDIKAN DAN KEBUDAYAAN
1	01	02	2.04	0055	Pengadaan Alat Praktik dan Peraga Peserta Didik Nonformal / Kesetaraan											
							0 Paket	0,00	Kab. Purworejo, Semua Kecamatan, Semua Kel/Desa	DANA ALOKASI UMUM (DAU)	-	-	Masyarakat		150.000.000,00	DINAS PENDIDIKAN DAN KEBUDAYAAN
1	01	02	2.04	0061	Rehabilitasi Sedang/Berat Ruang Kelas Sekolah											
							4 Ruang	385.000.000,00	Kab. Purworejo, Semua Kecamatan, Semua Kel/Desa	DANA ALOKASI UMUM (DAU)	-	-	Masyarakat		275.000.000,00	DINAS PENDIDIKAN DAN KEBUDAYAAN
3	1	01	03		PROGRAM PENGEMBANGAN KURIKULUM											
							15,54 %	13.560.000,00						15,54 %	30.000.000,00	
1	01	03	2.01		Penetapan Kurikulum Muatan Lokal Pendidikan Dasar											
							1 Dokumen	13.560.000,00			-	-	Masyarakat	-	30.000.000,00	

No	Kode	Urusan / Bidang Urusan / Program / Kegiatan / Sub Kegiatan	Indikator Program / Kegiatan / Sub Kegiatan	Target Akhir Periode Renstra OPD	Realisasi Capaian RENJA OPD Tahun 2024	Prakiraan Capaian Target RENJA OPD Tahun 2025	Capaian Kinerja Dan Kerangka Pendanaan					Kelompok Sasaran	Prakiraan Maju Rencana Tahun 2027		Perangkat Daerah Penanggung Jawab		
							Target 2026	Pagu Indikatif (Rp)	Lokasi	Sumber Dana	Prioritas		Target	Pagu Indikatif (Rp)			
											Nasional					Daerah	
1	2	3	4	5	6	7	8	9	10	11	12	13	14	15	16	17	
			Jumlah Laporan Pembinaan Sumber Daya Manusia, Lembaga, dan Pranata Tradisional				1 Laporan	13.087.900,00	Kab. Purworejo, Semua Kecamatan, Semua Kel/Desa	DANA ALOKASI UMUM (DAU)	-	-	Masyarakat		45.000.000,00	DINAS PENDIDIKAN DAN KEBUDAYAAN	
7	2 22 03	PROGRAM PENGEMBANGAN KESENIAN TRADISIONAL	Persentase Kelompok Kesenian yang Aktif Terlibat/ Mengadakan Pertunjukan Kesenian dalam 1 Tahun Terakhir				54.61 %	58.796.500,00						54.61 %	0,00		
	2 22 03 2.01	Pembinaan Kesenian yang Masyarakat Pelakunya dalam Daerah Kabupaten/Kota	Jumlah Kesenian Tradisional Masyarakat Yang Dibina	-			3 Kesenian	58.796.500,00			-	-	Masyarakat	-	0,00		
2	22 03 2.01 0001	Peningkatan Pendidikan dan Pelatihan Sumber Daya Manusia Kesenian Tradisional						60 Orang	58.796.500,00	Kab. Purworejo, Semua Kecamatan, Semua Kel/Desa	DANA ALOKASI UMUM (DAU)	-	-	Masyarakat		0,00	DINAS PENDIDIKAN DAN KEBUDAYAAN
8	2 22 04	PROGRAM PEMBINAAN SEJARAH	Persentase Keterlibatan Masyarakat Pelaku Sejarah Lokal				7.23 %	520.222.000,00						7.25 %	585.882.500,00		
	2 22 04 2.01	Pembinaan Sejarah Lokal dalam 1 (Satu) Daerah Kabupaten/Kota	Jumlah Pengunjung pembinaan sejarah lokal	-			29713 Orang	520.222.000,00			-	-	Masyarakat	-	585.882.500,00		
2	22 04 2.01 0001	Pemberdayaan Sumber Daya Manusia dan Lembaga Sejarah Lokal Kabupaten/Kota						468 Orang	520.222.000,00	Kab. Purworejo, Semua Kecamatan, Semua Kel/Desa	DANA ALOKASI UMUM (DAU)	-	-	Masyarakat	585.882.500,00		DINAS PENDIDIKAN DAN KEBUDAYAAN
9	2 22 05	PROGRAM PELESTARIAN DAN PENGELOLAAN CAGAR BUDAYA	Persentase Cagar Budaya yang Dikelola Secara Terpadu				32,04 %	200.424.200,00						33,80 %	391.231.400,00		
	2 22 05 2.01	Penetapan Cagar Budaya Peringkat Kabupaten/Kota	Jumlah usulan Penetapan Cagar Budaya	-			10 Cagar Budaya	49.444.400,00			-	-	Masyarakat	-	75.000.000,00		
2	22 05 2.01 0002	Penetapan Cagar Budaya						10 Objek	49.444.400,00	Kab. Purworejo, Semua Kecamatan, Semua Kel/Desa	DANA ALOKASI UMUM (DAU)	-	-	Masyarakat	75.000.000,00		DINAS PENDIDIKAN DAN KEBUDAYAAN
	2 22 05 2.02	Pengelolaan Cagar Budaya Peringkat Kabupaten/Kota	Jumlah Cagar Budaya Yang Dikelola	-			101 Cagar Budaya	150.979.800,00			-	-	Masyarakat	-	316.231.400,00		
2	22 05 2.02 0001	Pelindungan Cagar Budaya						65 Objek	125.128.300,00	Kab. Purworejo, Semua Kecamatan, Semua Kel/Desa	DANA ALOKASI UMUM (DAU)	-	-	Masyarakat	190.075.400,00		DINAS PENDIDIKAN DAN KEBUDAYAAN
	2 22 05 2.02 0003	Pemanfaatan Cagar Budaya						5 Objek	25.851.500,00	Kab. Purworejo, Semua Kecamatan, Semua Kel/Desa	DANA ALOKASI UMUM (DAU)	-	-	Masyarakat	126.156.000,00		DINAS PENDIDIKAN DAN KEBUDAYAAN
10	2 22 06	PROGRAM PENGELOLAAN PERMUSEUMAN	Prosentasi peningkatan kunjungan museum	2 %			2 %	1.000.368.500,00						2 %	1.271.129.600,00		
	2 22 06 2.01	Pengelolaan Museum Kabupaten/Kota	Jumlah kunjungan museum	56188Orang			18360 Orang	1.000.368.500,00			-	-	Masyarakat	18727Orang	1.271.129.600,00		
2	22 06 2.01 0001	Pelindungan, Pengembangan, dan Pemanfaatan Koleksi Secara Terpadu						1 Unit	26.236.000,00	Kab. Purworejo, Semua Kecamatan, Semua Kel/Desa	DANA ALOKASI UMUM (DAU)	-	-	Masyarakat	41.637.000,00		DINAS PENDIDIKAN DAN KEBUDAYAAN
	2 22 06 2.01 0003	Peningkatan Pelayanan dan Akses Masyarakat Terhadap Museum						1 Unit	883.523.600,00	Kab. Purworejo, Semua Kecamatan, Semua Kel/Desa	DANA ALOKASI UMUM (DAU), DAK NON FISIK-BOP MUSEUM DAN TAMAN BUDAYA-MUSEUM	-	-	Masyarakat	1.025.132.200,00		DINAS PENDIDIKAN DAN KEBUDAYAAN
	2 22 06 2.01 0004	Penyediaan dan Pemeliharaan Sarana dan Prasarana Museum						1 Unit	90.608.900,00	Kab. Purworejo, Semua Kecamatan, Semua Kel/Desa	DANA ALOKASI UMUM (DAU)	-	-	Masyarakat	204.360.400,00		DINAS PENDIDIKAN DAN KEBUDAYAAN
			Jumlah Sarana dan Prasarana Museum yang Tersedia dan Terpelihara				1 Unit	90.608.900,00	Kab. Purworejo, Semua Kecamatan, Semua Kel/Desa	DANA ALOKASI UMUM (DAU)	-	-	Masyarakat		204.360.400,00	DINAS PENDIDIKAN DAN KEBUDAYAAN	
							J U M L A H	721.559.034.264,91							742.789.179.201,00		

No	Kode	Usuran / Bidang Usuran / Program / Kegiatan / Sub Kegiatan	Indikator Program / Kegiatan / Sub Kegiatan	Target Akhir Periode Renstra OPD	Realisasi Capaian RENJA OPD Tahun 2024	Prakiraan Capaian Target RENJA OPD Tahun 2025	Capaian Kinerja Dan Kerangka Pendanaan						Kelompok Sasaran	Prakiraan Maju Rencana Tahun 2027		Perangkat Daerah Penanggung Jawab
							Target 2026	Pagu Indikatif (Rp)	Lokasi	Sumber Dana	Prioritas			Target	Pagu Indikatif (Rp)	
											Nasional	Daerah				
1			Jumlah Laporan Penyelenggaraan Rapat Koordinasi dan Konsultasi SKPD				1 Laporan	62.882.000,00	Kab. Purworejo, Semua Kecamatan, Semua Kel/Desa	DANA ALOKASI UMUM (DAU)	-	-	Aparatur		154.766.480,00	DINAS KESEHATAN DAERAH
1	02	01	2.06	0010	Penatausahaan Arsip Dinamis pada SKPD											
			Jumlah Dokumen Penatausahaan Arsip Dinamis pada SKPD				1 Dokumen	1.001.400,00	Kab. Purworejo, Semua Kecamatan, Semua Kel/Desa	DANA ALOKASI UMUM (DAU)	-	-	Aparatur		286.768.900,00	DINAS KESEHATAN DAERAH
1	02	01	2.07		Pengadaan Barang Milik Daerah Penunjang Urusan Pemerintah Daerah											
			Barang Milik Daerah (BMD) Penunjang Urusan Pemerintah Daerah yang Diadakan				0 Jenis	0,00			-	-	Aparatur	-	737.478.500,00	
1	02	01	2.07	0006	Pengadaan Peralatan dan Mesin Lainnya											
			Jumlah Unit Peralatan dan Mesin Lainnya yang Disediakan				0 Unit	0,00	Kab. Purworejo, Semua Kecamatan, Semua Kel/Desa	DANA ALOKASI UMUM (DAU)	-	-	Aparatur		737.478.500,00	DINAS KESEHATAN DAERAH
1	02	01	2.08		Penyediaan Jasa Penunjang Urusan Pemerintahan Daerah											
			Jumlah Laporan Penyediaan Jasa Penunjang Urusan Pemerintahan Daerah				24 Laporan	375.209.700,00			-	-	Aparatur	-	392.376.050,00	
1	02	01	2.08	0001	Penyediaan Jasa Surat Menyurat											
			Jumlah Laporan Penyediaan Jasa Surat Menyurat				12 Laporan	0,00	Kab. Purworejo, Semua Kecamatan, Semua Kel/Desa	DANA ALOKASI UMUM (DAU)	-	-	Aparatur		343.750,00	DINAS KESEHATAN DAERAH
1	02	01	2.08	0002	Penyediaan Jasa Komunikasi, Sumber Daya Air dan Listrik											
			Jumlah Laporan Penyediaan Jasa Komunikasi, Sumber Daya Air dan Listrik yang Disediakan				12 Laporan	349.544.200,00	Kab. Purworejo, Semua Kecamatan, Semua Kel/Desa	DANA ALOKASI UMUM (DAU)	-	-	Aparatur		364.140.700,00	DINAS KESEHATAN DAERAH
1	02	01	2.08	0004	Penyediaan Jasa Pelayanan Umum Kantor											
			Jumlah Laporan Penyediaan Jasa Pelayanan Umum Kantor yang Disediakan				12 Laporan	25.665.500,00	Kab. Purworejo, Semua Kecamatan, Semua Kel/Desa	DANA ALOKASI UMUM (DAU)	-	-	Aparatur		27.891.600,00	DINAS KESEHATAN DAERAH
1	02	01	2.09		Pemeliharaan Barang Milik Daerah Penunjang Urusan Pemerintahan Daerah											
			Barang Milik Daerah (BMD) Penunjang Urusan Pemerintahan Daerah yang Dipelihara				7 Jenis	351.324.000,00			-	-	Aparatur	-	663.421.000,00	
1	02	01	2.09	0001	Penyediaan Jasa Pemeliharaan, Biaya Pemeliharaan, dan Pajak Kendaraan Perorangan Dinas atau Kendaraan Dinas Jabatan											
			Jumlah Kendaraan Perorangan Dinas atau Kendaraan Dinas Jabatan yang Dipelihara dan Dibayarkan Pajaknya				1 Unit	39.950.000,00	Kab. Purworejo, Semua Kecamatan, Semua Kel/Desa	DANA ALOKASI UMUM (DAU)	-	-	Aparatur		49.577.000,00	DINAS KESEHATAN DAERAH
1	02	01	2.09	0002	Penyediaan Jasa Pemeliharaan, Biaya Pemeliharaan, Pajak dan Perizinan Kendaraan Dinas Operasional atau Lapangan											
			Jumlah Kendaraan Dinas Operasional atau Lapangan yang Dipelihara dan dibayarkan Pajak dan Perizinannya				11 Unit	131.350.000,00	Kab. Purworejo, Semua Kecamatan, Semua Kel/Desa	DANA ALOKASI UMUM (DAU)	-	-	Aparatur		241.532.500,00	DINAS KESEHATAN DAERAH
1	02	01	2.09	0005	Pemeliharaan Mebel											
			Jumlah Mebel yang Dipelihara				122 Unit	2.400.000,00	Kab. Purworejo, Semua Kecamatan, Semua Kel/Desa	DANA ALOKASI UMUM (DAU)	-	-	Aparatur		5.456.000,00	DINAS KESEHATAN DAERAH
1	02	01	2.09	0006	Pemeliharaan Peralatan dan Mesin Lainnya											
			Jumlah Peralatan dan Mesin Lainnya yang Dipelihara				64 Unit	34.990.000,00	Kab. Purworejo, Semua Kecamatan, Semua Kel/Desa	DANA ALOKASI UMUM (DAU)	-	-	Aparatur		43.219.000,00	DINAS KESEHATAN DAERAH
1	02	01	2.09	0009	Pemeliharaan/Rehabilitasi Gedung Kantor dan Bangunan Lainnya											
			Jumlah Gedung Kantor dan Bangunan Lainnya yang Dipelihara/Direhabilitasi				3 Unit	55.843.000,00	Kab. Purworejo, Semua Kecamatan, Semua Kel/Desa	DANA ALOKASI UMUM (DAU)	-	-	Aparatur		151.734.000,00	DINAS KESEHATAN DAERAH
1	02	01	2.09	0010	Pemeliharaan/Rehabilitasi Sarana dan Prasarana Gedung Kantor atau Bangunan Lainnya											
			Jumlah Sarana dan Prasarana Gedung Kantor atau Bangunan Lainnya yang Dipelihara/Direhabilitasi				8 Unit	3.360.000,00	Kab. Purworejo, Semua Kecamatan, Semua Kel/Desa	DANA ALOKASI UMUM (DAU)	-	-	Aparatur		51.887.000,00	DINAS KESEHATAN DAERAH
1	02	01	2.09	0012	Pemeliharaan/Rehabilitasi Tanah											
			Luas Tanah yang Dilakukan Pemeliharaan/Rehabilitasi				17112 Ha	83.431.000,00	Kab. Purworejo, Semua Kecamatan, Semua Kel/Desa	DANA ALOKASI UMUM (DAU)	-	-	Aparatur		120.015.500,00	DINAS KESEHATAN DAERAH

No	Kode	Urusan / Bidang Urusan / Program / Kegiatan / Sub Kegiatan	Indikator Program / Kegiatan / Sub Kegiatan	Target Akhir Periode Renstra OPD	Realisasi Capaian RENJA OPD Tahun 2024	Prakiraan Capaian Target RENJA OPD Tahun 2025	Capaian Kinerja Dan Kerangka Pendanaan					Kelompok Sasaran	Prakiraan Maju Rencana Tahun 2027		Perangkat Daerah Penanggung Jawab		
							Target 2026	Pagu Indikatif (Rp)	Lokasi	Sumber Dana	Prioritas		Target	Pagu Indikatif (Rp)			
											Nasional					Daerah	
1							27 Paket	86.140.000,00	Kab. Purworejo, Semua Kecamatan, Semua Kel/Desa	PENDAPATAN BAGI HASIL PAJAK ROKOK	-	-	Masyarakat	149.281.220,00	DINAS KESEHATAN DAERAH		
1	02	02	2.02	Penyediaan Layanan Kesehatan untuk UKM dan UKP Rujukan Tingkat Daerah Kabupaten/Kota	Angka Keberhasilan Pengobatan Tuberkulosis (Treatment Success Rate) 93,13% 91,56% 16Dokumen 16Dokumen 16Dokumen 98,8% 3 Dokumen		90,31 % 90,63 % 16 Dokumen 16 Dokumen 98,40% 3 Dokumen	58.908.758.751,00			-	-	Masyarakat	90,63% 91,25% 16Dokumen 16Dokumen 98,50% 3 Dokumen	87.086.550.711,00		
1	02	02	2.02	0001	Pengelolaan Pelayanan Kesehatan Ibu Hamil	Jumlah Ibu Hamil yang Mendapatkan Pelayanan Kesehatan Sesuai Standar			6709 Orang	120.615.000,00	Kab. Purworejo, Semua Kecamatan, Semua Kel/Desa	PENDAPATAN BAGI HASIL PAJAK ROKOK	-	-	Masyarakat	238.955.420,00	DINAS KESEHATAN DAERAH
1	02	02	2.02	0002	Pengelolaan Pelayanan Kesehatan Ibu Bersalin	Jumlah Ibu Bersalin yang Mendapatkan Pelayanan Kesehatan Sesuai Standar			6510 Orang	48.584.600,00	Kab. Purworejo, Semua Kecamatan, Semua Kel/Desa	PENDAPATAN BAGI HASIL PAJAK ROKOK	-	-	Masyarakat	54.567.700,00	DINAS KESEHATAN DAERAH
1	02	02	2.02	0003	Pengelolaan Pelayanan Kesehatan Bayi Baru Lahir	Jumlah Bayi Baru Lahir yang Mendapatkan Pelayanan Kesehatan Sesuai Standar			6513 Orang	68.529.800,00	Kab. Purworejo, Semua Kecamatan, Semua Kel/Desa	PENDAPATAN BAGI HASIL PAJAK ROKOK	-	-	Masyarakat	228.421.050,00	DINAS KESEHATAN DAERAH
1	02	02	2.02	0004	Pengelolaan Pelayanan Kesehatan Balita	Jumlah Balita yang Mendapatkan Pelayanan Kesehatan Sesuai Standar			44881 Orang	37.263.600,00	Kab. Purworejo, Semua Kecamatan, Semua Kel/Desa	PENDAPATAN BAGI HASIL PAJAK ROKOK	-	-	Masyarakat	75.887.020,00	DINAS KESEHATAN DAERAH
1	02	02	2.02	0005	Pengelolaan Pelayanan Kesehatan pada Usia Pendidikan Dasar	Jumlah Anak Usia Pendidikan Dasar yang Mendapatkan Pelayanan Kesehatan Sesuai Standar			127510 Orang	20.571.000,00	Kab. Purworejo, Semua Kecamatan, Semua Kel/Desa	PENDAPATAN BAGI HASIL PAJAK ROKOK	-	-	Masyarakat	61.156.260,00	DINAS KESEHATAN DAERAH
1	02	02	2.02	0006	Pengelolaan Pelayanan Kesehatan pada Usia Produktif	Jumlah Penduduk Usia Produktif yang Mendapatkan Pelayanan Kesehatan Sesuai Standar			452396 Orang	19.351.200,00	Kab. Purworejo, Semua Kecamatan, Semua Kel/Desa	PENDAPATAN BAGI HASIL PAJAK ROKOK	-	-	Masyarakat	44.486.970,00	DINAS KESEHATAN DAERAH
1	02	02	2.02	0007	Pengelolaan Pelayanan Kesehatan pada Usia Lanjut	Jumlah Penduduk Usia Lanjut yang Mendapatkan Pelayanan Kesehatan Sesuai Standar			133326 Orang	44.485.400,00	Kab. Purworejo, Semua Kecamatan, Semua Kel/Desa	DAK NON FISIK-DANA BOK-BOK DINAS-BOK KABUPATEN/KOTA, PENDAPATAN BAGI HASIL PAJAK ROKOK	-	-	Masyarakat	71.403.200,00	DINAS KESEHATAN DAERAH
1	02	02	2.02	0008	Pengelolaan Pelayanan Kesehatan Penderita Hipertensi	Jumlah Penderita Hipertensi yang Mendapatkan Pelayanan Kesehatan Sesuai Standar			239112 Orang	12.907.000,00	Kab. Purworejo, Semua Kecamatan, Semua Kel/Desa	PENDAPATAN BAGI HASIL PAJAK ROKOK	-	-	Masyarakat	37.067.580,00	DINAS KESEHATAN DAERAH
1	02	02	2.02	0009	Pengelolaan Pelayanan Kesehatan Penderita Diabetes Melitus	Jumlah Penderita Diabetes Melitus yang Mendapatkan Pelayanan Kesehatan Sesuai Standar			7033 Orang	17.396.200,00	Kab. Purworejo, Semua Kecamatan, Semua Kel/Desa	PENDAPATAN BAGI HASIL PAJAK ROKOK	-	-	Masyarakat	1.758.153.980,00	DINAS KESEHATAN DAERAH
1	02	02	2.02	0010	Pengelolaan Pelayanan Kesehatan Orang dengan Gangguan Jiwa Berat	Jumlah Orang yang Mendapatkan Pelayanan Kesehatan Orang dengan Gangguan Jiwa Berat Sesuai Standar			5535 Orang	10.764.200,00	Kab. Purworejo, Semua Kecamatan, Semua Kel/Desa	PENDAPATAN BAGI HASIL PAJAK ROKOK	-	-	Masyarakat	27.462.820,00	DINAS KESEHATAN DAERAH
1	02	02	2.02	0011	Pengelolaan Pelayanan Kesehatan Orang Terduga Tuberkulosis	Jumlah Orang Terduga Menderita Tuberkulosis yang Mendapatkan Pelayanan Sesuai Standar			7843 Orang	28.675.600,00	Kab. Purworejo, Semua Kecamatan, Semua Kel/Desa	PENDAPATAN BAGI HASIL PAJAK ROKOK	-	-	Masyarakat	2.906.328.150,00	DINAS KESEHATAN DAERAH

No	Kode	Usuran / Bidang Usuran / Program / Kegiatan / Sub Kegiatan	Indikator Program / Kegiatan / Sub Kegiatan	Target Akhir Periode Renstra OPD	Realisasi Capaian RENJA OPD Tahun 2024	Prakiraan Capaian Target RENJA OPD Tahun 2025	Capaian Kinerja Dan Kerangka Pendanaan					Kelompok Sasaran	Prakiraan Maju Rencana Tahun 2027		Perangkat Daerah Penanggung Jawab		
							Target 2026	Pagu Indikatif (Rp)	Lokasi	Sumber Dana	Prioritas		Target	Pagu Indikatif (Rp)			
											Nasional					Daerah	
1							80 Unit	197.093.000,00	Kab. Purworejo, Semua Kecamatan, Semua Kel/Desa	DAK NON FISIK-DANA BOK-BOK DINAS-BOK PENGAWASAN OBAT DAN MAKANAN	-	-	Masyarakat		216.802.300,00	DINAS KESEHATAN DAERAH	
5	1 02 05	PROGRAM PEMBERDAYAAN MASYARAKAT BIDANG KESEHATAN	Persentase Desa Siaga Aktif Mandiri				42 %	108.479.969,00						42 %	552.156.880,00		
	1 02 05 2.01	Advokasi, Pemberdayaan, Kemitraan, Peningkatan Peran serta Masyarakat dan Lintas Sektor Tingkat Daerah Kabupaten/Kota	Jumlah Pokjanal Desa Siaga di Tingkat Kecamatan yang Aktif	16Kecamatan			16 Kecamatan	12.356.700,00					Masyarakat	16Kecamatan	127.723.200,00		
1	02 05 2.01 0001	Peningkatan Upaya Promosi Kesehatan, Advokasi, Kemitraan dan Pemberdayaan Masyarakat															
			Jumlah Dokumen Promosi Kesehatan, Advokasi, Kemitraan dan Pemberdayaan Masyarakat				1 Dokumen	12.356.700,00	Kab. Purworejo, Semua Kecamatan, Semua Kel/Desa	PENDAPATAN BAGI HASIL PAJAK ROKOK	-	-	Masyarakat		127.723.200,00	DINAS KESEHATAN DAERAH	
1	02 05 2.02	Pelaksanaan Sehat dalam rangka Promotif Preventif Tingkat Daerah Kabupaten/Kota	Jumlah Desa Sehat Utama dan Mandiri	424Desa/Kelurahan			384 Desa/Kelurahan	17.686.600,00					Masyarakat	395Desa/Kelurahan	91.683.680,00		
1	02 05 2.02 0001	Penyelenggaraan Promosi Kesehatan dan Gerakan Hidup Bersih dan Sehat															
			Jumlah Dokumen Hasil Penyelenggaraan Promosi Kesehatan dan Gerakan Hidup Bersih dan Sehat				1 Dokumen	17.686.600,00	Kab. Purworejo, Semua Kecamatan, Semua Kel/Desa	PENDAPATAN BAGI HASIL PAJAK ROKOK	-	-	Masyarakat		91.683.680,00	DINAS KESEHATAN DAERAH	
1	02 05 2.03	Pengembangan dan Pelaksanaan Upaya Kesehatan Bersumber Daya Masyarakat (UKBM) Tingkat Daerah Kabupaten/Kota	Persentase Posyandu yang Menerapkan SPM Bidang Kesehatan	100%			100 %	78.436.669,00					Masyarakat	100%	332.750.000,00		
1	02 05 2.03 0001	Bimbingan Teknis dan Supervisi Pengembangan dan Pelaksanaan Upaya Kesehatan Bersumber Daya Masyarakat (UKBM)															
			Jumlah Dokumen Hasil Bimbingan Teknis dan Supervisi Upaya Kesehatan Bersumber Daya Masyarakat (UKBM)				1 Dokumen	78.436.669,00	Kab. Purworejo, Semua Kecamatan, Semua Kel/Desa	DAK NON FISIK-DANA BOK-BOK DINAS-BOK KABUPATEN/KOTA, PENDAPATAN BAGI HASIL PAJAK ROKOK	-	-	Masyarakat		332.750.000,00	DINAS KESEHATAN DAERAH	
			UPT PUSKESMAS KEMIRI						3.714.166.285,00							3.432.741.233,00	
1		URUSAN PEMERINTAHAN WAJIB YANG BERKAITAN DENGAN PELAYANAN DASAR															
1	02	URUSAN PEMERINTAHAN BIDANG KESEHATAN															
6	1 02 01	PROGRAM PENUNJANG URUSAN PEMERINTAHAN DAERAH KABUPATEN/KOTA	Indeks Kepuasan Masyarakat (IKM) BLUD Bidang Kesehatan				85 %	3.091.917.285,00							2.748.267.333,00		
1	02 01 2.10	Peningkatan Pelayanan BLUD	Persentase Pelayanan BLUD	-			100 %	3.091.917.285,00					Masyarakat	-	2.748.267.333,00		
1	02 01 2.10 0001	Pelayanan dan Penunjang Pelayanan BLUD															
			Jumlah BLUD yang Menyediakan Pelayanan dan Penunjang Pelayanan				1 Unit Kerja	3.091.917.285,00	Kab. Purworejo, Kemiri, Semua Kel/Desa	PENDAPATAN DARI BLUD, PENARIKAN SISA LEBIH PERHITUNGAN ANGGARAN BLUD	-	-	Masyarakat		2.748.267.333,00	UPT PUSKESMAS KEMIRI	
7	1 02 02	PROGRAM PEMENUHAN UPAYA KESEHATAN PERORANGAN DAN UPAYA KESEHATAN MASYARAKAT	Persentase Pelayanan Kesehatan Penyakit Menular dan Penyakit Tidak Menular Persentase Pelayanan Kesehatan Sesuai Siklus Hidup				100 % 100 %	578.374.000,00						100% 100%	636.211.400,00		
1	02 02 2.02	Penyediaan Layanan Kesehatan untuk UKM dan UKP Rujukan Tingkat Daerah Kabupaten/Kota	Angka Keberhasilan Pengobatan Tuberkulosis (treatment success rate) Cakupan Penemuan dan Pengobatan Kasus Tuberkulosis (treatment coverage) Jumlah Dokumen Pelaksanaan Pelayanan Kesehatan Masyarakat berdasarkan Siklus Hidup Jumlah Dokumen Pelaksanaan Pelayanan Kesehatan Pengendalian dan Pencegahan Penyakit	93,13% 16Dokumen 91,56% 16Dokumen			90,31 % 90,63 % 16 Dokumen 16 Dokumen	578.374.000,00					Masyarakat	91,25% 16Dokumen 90,63% 16Dokumen	636.211.400,00		
1	02 02 2.02 0001	Pengelolaan Pelayanan Kesehatan Ibu Hamil															

No	Kode	Urusan / Bidang Urusan / Program / Kegiatan / Sub Kegiatan	Indikator Program / Kegiatan / Sub Kegiatan	Target Akhir Periode Renstra OPD	Realisasi Capaian RENJA OPD Tahun 2024	Prakiraan Capaian Target RENJA OPD Tahun 2025	Capaian Kinerja Dan Kerangka Pendanaan						Kelompok Sasaran	Prakiraan Maju Rencana Tahun 2027		Perangkat Daerah Penanggung Jawab
							Target 2026	Pagu Indikatif (Rp)	Lokasi	Sumber Dana	Prioritas			Target	Pagu Indikatif (Rp)	
											Nasional	Daerah				
1	2	3	4	5	6	7	8	9	10	11	12	13	14	15	16	17
			Jumlah Ibu Hamil yang Mendapatkan Pelayanan Kesehatan Sesuai Standar				318 Orang	92.226.000,00	Kab. Purworejo, Kemiri, Semua Kel/Desa	DAK NON FISIK-DANA BOK-BOK PUSKESMAS	-	-	Masyarakat		101.448.600,00	UPT PUSKESMAS KEMIRI
1	02	02	2.02	0005	Pengelolaan Pelayanan Kesehatan pada Usia Pendidikan Dasar											
			Jumlah Anak Usia Pendidikan Dasar yang Mendapatkan Pelayanan Kesehatan Sesuai Standar				5283 Orang	36.120.000,00	Kab. Purworejo, Kemiri, Semua Kel/Desa	DAK NON FISIK-DANA BOK-BOK PUSKESMAS	-	-	Masyarakat		39.732.000,00	UPT PUSKESMAS KEMIRI
1	02	02	2.02	0007	Pengelolaan Pelayanan Kesehatan pada Usia Lanjut											
			Jumlah Penduduk Usia Lanjut yang Mendapatkan Pelayanan Kesehatan Sesuai Standar				5263 Orang	19.560.000,00	Kab. Purworejo, Kemiri, Semua Kel/Desa	DAK NON FISIK-DANA BOK-BOK PUSKESMAS	-	-	Masyarakat		21.516.000,00	UPT PUSKESMAS KEMIRI
1	02	02	2.02	0010	Pengelolaan Pelayanan Kesehatan Orang dengan Gangguan Jiwa Berat											
			Jumlah Orang yang Mendapatkan Pelayanan Kesehatan Orang dengan Gangguan Jiwa Berat Sesuai Standar				107 Orang	30.420.000,00	Kab. Purworejo, Kemiri, Semua Kel/Desa	DAK NON FISIK-DANA BOK-BOK PUSKESMAS	-	-	Masyarakat		33.462.000,00	UPT PUSKESMAS KEMIRI
1	02	02	2.02	0011	Pengelolaan Pelayanan Kesehatan Orang Terduga Tuberkulosis											
			Jumlah Orang Terduga Menderita Tuberkulosis yang Mendapatkan Pelayanan Sesuai Standar				349 Orang	11.700.000,00	Kab. Purworejo, Kemiri, Semua Kel/Desa	DAK NON FISIK-DANA BOK-BOK PUSKESMAS	-	-	Masyarakat		12.870.000,00	UPT PUSKESMAS KEMIRI
1	02	02	2.02	0015	Pengelolaan Pelayanan Kesehatan Gizi Masyarakat											
			Jumlah Dokumen Hasil Pengelolaan Pelayanan Kesehatan Gizi Masyarakat				1 Dokumen	123.580.000,00	Kab. Purworejo, Kemiri, Semua Kel/Desa	DAK NON FISIK-DANA BOK-BOK PUSKESMAS	-	-	Masyarakat		135.938.000,00	UPT PUSKESMAS KEMIRI
1	02	02	2.02	0016	Pengelolaan Pelayanan Kesehatan Kerja dan Olahraga											
			Jumlah Dokumen Hasil Pengelolaan Pelayanan Kesehatan Kerja dan Olahraga				1 Dokumen	2.400.000,00	Kab. Purworejo, Kemiri, Semua Kel/Desa	DAK NON FISIK-DANA BOK-BOK PUSKESMAS	-	-	Masyarakat		2.640.000,00	UPT PUSKESMAS KEMIRI
1	02	02	2.02	0017	Pengelolaan Pelayanan Kesehatan Lingkungan											
			Jumlah Dokumen Hasil Pengelolaan Pelayanan Kesehatan Lingkungan				1 Dokumen	9.840.000,00	Kab. Purworejo, Kemiri, Semua Kel/Desa	DAK NON FISIK-DANA BOK-BOK PUSKESMAS	-	-	Masyarakat		10.824.000,00	UPT PUSKESMAS KEMIRI
1	02	02	2.02	0020	Pengelolaan Surveilans Kesehatan											
			Jumlah Dokumen Hasil Pengelolaan Surveilans Kesehatan				1 Dokumen	19.200.000,00	Kab. Purworejo, Kemiri, Semua Kel/Desa	DAK NON FISIK-DANA BOK-BOK PUSKESMAS	-	-	Masyarakat		21.120.000,00	UPT PUSKESMAS KEMIRI
1	02	02	2.02	0021	Pengelolaan Pelayanan Kesehatan Orang dengan Masalah Kesehatan Jiwa (ODMK)											
			Jumlah Orang dengan Masalah Kejiwaan (ODMK) yang Mendapatkan Pelayanan Kesehatan				16 Orang	960.000,00	Kab. Purworejo, Kemiri, Semua Kel/Desa	DAK NON FISIK-DANA BOK-BOK PUSKESMAS	-	-	Masyarakat		1.056.000,00	UPT PUSKESMAS KEMIRI
1	02	02	2.02	0025	Pelayanan Kesehatan Penyakit Menular dan Tidak Menular											
			Jumlah Dokumen Hasil Pelayanan Kesehatan Penyakit Menular dan Tidak Menular				1 Dokumen	77.340.000,00	Kab. Purworejo, Kemiri, Semua Kel/Desa	DAK NON FISIK-DANA BOK-BOK PUSKESMAS	-	-	Masyarakat		85.074.000,00	UPT PUSKESMAS KEMIRI
1	02	02	2.02	0033	Operasional Pelayanan Puskesmas											
			Jumlah Dokumen Operasional Pelayanan Puskesmas				1 Dokumen	92.568.000,00	Kab. Purworejo, Kemiri, Semua Kel/Desa	DAK NON FISIK-DANA BOK-BOK PUSKESMAS	-	-	Masyarakat		101.824.800,00	UPT PUSKESMAS KEMIRI
1	02	02	2.02	0042	Pengelolaan pelayanan kesehatan Malaria											
			Jumlah orang yang mendapatkan pelayanan kesehatan malaria				2 Orang	300.000,00	Kab. Purworejo, Kemiri, Semua Kel/Desa	DAK NON FISIK-DANA BOK-BOK PUSKESMAS	-	-	Masyarakat		330.000,00	UPT PUSKESMAS KEMIRI
1	02	02	2.02	0044	Pengelolaan Pelayanan Kesehatan Reproduksi											
			Jumlah dokumen hasil pengelolaan pelayanan kesehatan reproduksi				1 Dokumen	61.560.000,00	Kab. Purworejo, Semua Kecamatan, Semua Kel/Desa	DAK NON FISIK-DANA BOK-BOK PUSKESMAS	-	-	Masyarakat		67.716.000,00	UPT PUSKESMAS KEMIRI
1	02	02	2.02	0046	Pengelolaan upaya kesehatan Ibu dan Anak											
			Jumlah dokumen hasil pengelolaan upaya kesehatan ibu dan anak				1 Dokumen	600.000,00	Kab. Purworejo, Semua Kecamatan, Semua Kel/Desa	DAK NON FISIK-DANA BOK-BOK PUSKESMAS	-	-	Masyarakat		660.000,00	UPT PUSKESMAS KEMIRI
8	1	02	05		PROGRAM PEMBERDAYAAN MASYARAKAT BIDANG KESEHATAN	Persentase Desa Siaga Aktif Mandiri	42 %							42 %	48.262.500,00	

No	Kode	Urusan / Bidang Urusan / Program / Kegiatan / Sub Kegiatan	Indikator Program / Kegiatan / Sub Kegiatan	Target Akhir Periode Renstra OPD	Realisasi Capaian RENJA OPD Tahun 2024	Prakiraan Capaian Target RENJA OPD Tahun 2025	Capaian Kinerja Dan Kerangka Pendanaan						Kelompok Sasaran	Prakiraan Maju Rencana Tahun 2027		Perangkat Daerah Penanggung Jawab
							Target 2026	Pagu Indikatif (Rp)	Lokasi	Sumber Dana	Prioritas			Target	Pagu Indikatif (Rp)	
											Nasional	Daerah				
1	2	3	4	5	6	7	8	9	10	11	12	13	14	15	16	17
1	02 05 2.03	Pengembangan dan Pelaksanaan Upaya Kesehatan Bersumber Daya Masyarakat (UKBM) Tingkat Daerah Kabupaten/Kota	Persentase Posyandu yang Menerapkan SPM Bidang Kesehatan	100%			100 %	43.875.000,00					Masyarakat	100%	48.262.500,00	
1	02 05 2.03 0001	Bimbingan Teknis dan Supervisi Pengembangan dan Pelaksanaan Upaya Kesehatan Bersumber Daya Masyarakat (UKBM)	Jumlah Dokumen Hasil Bimbingan Teknis dan Supervisi Upaya Kesehatan Bersumber Daya Masyarakat (UKBM)				1 Dokumen	43.875.000,00	Kab. Purworejo, Kemiri, Semua Kel/Desa	DAK NON FISIK-DANA BOK-BOK PUSKESMAS	-	-	Masyarakat		48.262.500,00	UPT PUSKESMAS KEMIRI
		UPT PUSKESMAS MRANTI						2.089.081.588,00							1.947.902.676,00	
1		URUSAN PEMERINTAHAN WAJIB YANG BERKAITAN DENGAN PELAYANAN DASAR						2.089.081.588,00							1.947.902.676,00	
1	02	URUSAN PEMERINTAHAN BIDANG KESEHATAN						2.089.081.588,00							1.947.902.676,00	
9	1 02 01	PROGRAM PENUNJANG URUSAN PEMERINTAHAN DAERAH KABUPATEN/KOTA	Indeks Kepuasan Masyarakat (IKM) BLUD Bidang Kesehatan	-			85 %	1.527.475.280,00						-	1.330.135.737,00	
1	02 01 2.10	Peningkatan Pelayanan BLUD	Persentase Pelayanan BLUD	-			100 %	1.527.475.280,00					Masyarakat	-	1.330.135.737,00	
1	02 01 2.10 0001	Pelayanan dan Penunjang Pelayanan BLUD	Jumlah BLUD yang Menyediakan Pelayanan dan Penunjang Pelayanan				1 Unit Kerja	1.527.475.280,00	Kab. Purworejo, Purworejo, Semua Kel/Desa	PENDAPATAN DARI BLUD, PENARIKAN SISA LEBIH PERHITUNGAN ANGGARAN BLUD	-	-	Masyarakat		1.330.135.737,00	UPT PUSKESMAS MRANTI
10	1 02 02	PROGRAM PEMENUHAN UPAYA KESEHATAN PERORANGAN DAN UPAYA KESEHATAN MASYARAKAT	Persentase Pelayanan Kesehatan Penyakit Menular dan Penyakit Tidak Menular Persentase Pelayanan Kesehatan Sesuai Siklus Hidup				100 % 100 %	555.438.308,00						100% 100%	610.982.139,00	
1	02 02 2.02	Penyediaan Layanan Kesehatan untuk UKM dan UKP Rujukan Tingkat Daerah Kabupaten/Kota	Angka Keberhasilan Pengobatan Tuberkulosis (Treatment Success Rate) Cakupan Penemuan dan Pengobatan Kasus Tuberkulosis (Treatment Coverage) Jumlah Dokumen Pelaksanaan Pelayanan Kesehatan Masyarakat Berdasarkan Siklus Hidup Jumlah Dokumen Pelaksanaan Pelayanan Kesehatan Pengendalian dan Pencegahan Penyakit	93,13% 16Dokumen 91,56% 16Dokumen			90,31 % 90,63 % 16 Dokumen 16 Dokumen	555.438.308,00					Masyarakat	91,25% 16Dokumen 90,63% 16Dokumen	610.982.139,00	
1	02 02 2.02 0001	Pengelolaan Pelayanan Kesehatan Ibu Hamil	Jumlah Ibu Hamil yang Mendapatkan Pelayanan Kesehatan Sesuai Standar				224 Orang	96.510.000,00	Kab. Purworejo, Purworejo, Semua Kel/Desa	DAK NON FISIK-DANA BOK-BOK PUSKESMAS	-	-	Masyarakat		106.161.000,00	UPT PUSKESMAS MRANTI
1	02 02 2.02 0005	Pengelolaan Pelayanan Kesehatan pada Usia Pendidikan Dasar	Jumlah Anak Usia Pendidikan Dasar yang Mendapatkan Pelayanan Kesehatan Sesuai Standar				5140 Orang	17.280.000,00	Kab. Purworejo, Purworejo, Semua Kel/Desa	DAK NON FISIK-DANA BOK-BOK PUSKESMAS	-	-	Masyarakat		19.008.000,00	UPT PUSKESMAS MRANTI
1	02 02 2.02 0010	Pengelolaan Pelayanan Kesehatan Orang dengan Gangguan Jiwa Berat	Jumlah Orang yang Mendapatkan Pelayanan Kesehatan Orang dengan Gangguan Jiwa Berat Sesuai Standar				222 Orang	6.000.000,00	Kab. Purworejo, Purworejo, Semua Kel/Desa	DAK NON FISIK-DANA BOK-BOK PUSKESMAS	-	-	Masyarakat		6.600.000,00	UPT PUSKESMAS MRANTI
1	02 02 2.02 0011	Pengelolaan Pelayanan Kesehatan Orang Terduga Tuberkulosis	Jumlah Orang Terduga Menderita Tuberkulosis yang Mendapatkan Pelayanan Sesuai Standar				100 Orang	3.600.000,00	Kab. Purworejo, Purworejo, Semua Kel/Desa	DAK NON FISIK-DANA BOK-BOK PUSKESMAS	-	-	Masyarakat		3.960.000,00	UPT PUSKESMAS MRANTI
1	02 02 2.02 0015	Pengelolaan Pelayanan Kesehatan Gizi Masyarakat	Jumlah Dokumen Hasil Pengelolaan Pelayanan Kesehatan Gizi Masyarakat				1 Dokumen	144.967.800,00	Kab. Purworejo, Purworejo, Semua Kel/Desa	DAK NON FISIK-DANA BOK-BOK PUSKESMAS	-	-	Masyarakat		159.464.580,00	UPT PUSKESMAS MRANTI
1	02 02 2.02 0016	Pengelolaan Pelayanan Kesehatan Kerja dan Olahraga	Jumlah Dokumen Hasil Pengelolaan Pelayanan Kesehatan Kerja dan Olahraga				1 Dokumen	2.160.000,00	Kab. Purworejo, Purworejo, Semua Kel/Desa	DAK NON FISIK-DANA BOK-BOK PUSKESMAS	-	-	Masyarakat		2.376.000,00	UPT PUSKESMAS MRANTI
1	02 02 2.02 0017	Pengelolaan Pelayanan Kesehatan Lingkungan	Jumlah Dokumen Hasil Pengelolaan Pelayanan Kesehatan Lingkungan				1 Dokumen	12.240.000,00	Kab. Purworejo, Purworejo, Semua Kel/Desa	DAK NON FISIK-DANA BOK-BOK PUSKESMAS	-	-	Masyarakat		13.464.000,00	UPT PUSKESMAS MRANTI

No	Kode	Urusan / Bidang Urusan / Program / Kegiatan / Sub Kegiatan	Indikator Program / Kegiatan / Sub Kegiatan	Target Akhir Periode Renstra OPD	Realisasi Capaian RENJA OPD Tahun 2024	Prakiraan Capaian Target RENJA OPD Tahun 2025	Capaian Kinerja Dan Kerangka Pendanaan					Kelompok Sasaran	Prakiraan Maju Rencana Tahun 2027		Perangkat Daerah Penanggung Jawab		
							Target 2026	Pagu Indikatif (Rp)	Lokasi	Sumber Dana	Prioritas		Target	Pagu Indikatif (Rp)			
											Nasional					Daerah	
1	2	3	4	5	6	7	8	9	10	11	12	13	14	15	16	17	
1	02	02	2.02	0020	Pengelolaan Surveilans Kesehatan			1 Dokumen	11.880.000,00	Kab. Purworejo, Semua Kecamatan, Semua Kel/Desa Kab. Purworejo, Purworejo, Semua Kel/Desa	DAK NON FISIK-DANA BOK-BOK PUSKESMAS	-	-	Masyarakat		13.068.000,00	UPT PUSKESMAS MRANTI
1	02	02	2.02	0021	Pengelolaan Pelayanan Kesehatan Orang dengan Masalah Kesehatan Jiwa (ODMK)			20 Orang	8.640.000,00	Kab. Purworejo, Purworejo, Semua Kel/Desa	DAK NON FISIK-DANA BOK-BOK PUSKESMAS	-	-	Masyarakat		9.504.000,00	UPT PUSKESMAS MRANTI
1	02	02	2.02	0025	Pelayanan Kesehatan Penyakit Menular dan Tidak Menular			1 Dokumen	105.990.000,00	Kab. Purworejo, Purworejo, Semua Kel/Desa	DAK NON FISIK-DANA BOK-BOK PUSKESMAS	-	-	Masyarakat		116.589.000,00	UPT PUSKESMAS MRANTI
1	02	02	2.02	0033	Operasional Pelayanan Puskesmas			1 Dokumen	127.470.508,00	Kab. Purworejo, Purworejo, Semua Kel/Desa	DAK NON FISIK-DANA BOK-BOK PUSKESMAS	-	-	Masyarakat		140.217.559,00	UPT PUSKESMAS MRANTI
1	02	02	2.02	0034	Operasional Pelayanan Fasilitas Kesehatan Lainnya			1 Dokumen	4.900.000,00	Kab. Purworejo, Purworejo, Semua Kel/Desa	DAK NON FISIK-DANA BOK-BOK PUSKESMAS	-	-	Masyarakat		5.390.000,00	UPT PUSKESMAS MRANTI
1	02	02	2.02	0044	Pengelolaan Pelayanan Kesehatan Reproduksi			1 Dokumen	7.200.000,00	Kab. Purworejo, Purworejo, Semua Kel/Desa	DAK NON FISIK-DANA BOK-BOK PUSKESMAS	-	-	Masyarakat		7.920.000,00	UPT PUSKESMAS MRANTI
1	02	02	2.02	0046	Pengelolaan upaya kesehatan Ibu dan Anak			1 Dokumen	600.000,00	Kab. Purworejo, Purworejo, Semua Kel/Desa	DAK NON FISIK-DANA BOK-BOK PUSKESMAS	-	-	Masyarakat		660.000,00	UPT PUSKESMAS MRANTI
1	02	02	2.02	0047	Pengelolaan Pelayanan Kelanjutan			1 Dokumen	6.000.000,00	Kab. Purworejo, Purworejo, Semua Kel/Desa	DAK NON FISIK-DANA BOK-BOK PUSKESMAS	-	-	Masyarakat		6.600.000,00	UPT PUSKESMAS MRANTI
11	1	02	05		PROGRAM PEMBERDAYAAN MASYARAKAT BIDANG KESEHATAN	Persentase Desa Siaga Aktif Mandiri	42 %	42 %	6.168.000,00					Masyarakat	42 %	6.784.800,00	
1	02	05	2.03		Pengembangan dan Pelaksanaan Upaya Kesehatan Bersumber Daya Masyarakat (UKBM) Tingkat Daerah Kabupaten/Kota	Persentase Posyandu yang Menerapkan SPM Bidang Kesehatan	100%	100 %	6.168.000,00			-	-	Masyarakat	100%	6.784.800,00	
1	02	05	2.03	0001	Bimbingan Teknis dan Supervisi Pengembangan dan Pelaksanaan Upaya Kesehatan Bersumber Daya Masyarakat (UKBM)			1 Dokumen	6.168.000,00	Kab. Purworejo, Purworejo, Semua Kel/Desa	DAK NON FISIK-DANA BOK-BOK PUSKESMAS	-	-	Masyarakat		6.784.800,00	UPT PUSKESMAS MRANTI
					UPT PUSKESMAS CANGKREP				2.418.096.881,00							2.475.988.669,00	
1					URUSAN PEMERINTAHAN WAJIB YANG BERKAITAN DENGAN PELAYANAN DASAR				2.418.096.881,00							2.475.988.669,00	
1	02				URUSAN PEMERINTAHAN BIDANG KESEHATAN				2.418.096.881,00							2.475.988.669,00	
12	1	02	01		PROGRAM PENUNJANG URUSAN PEMERINTAHAN DAERAH KABUPATEN/KOTA	Indeks Kepuasan Masyarakat (IKM) BLUD Bidang Kesehatan	-	85 %	1.821.214.455,00							1.819.400.000,00	
1	02	01	2.10		Peningkatan Pelayanan BLUD	Persentase Pelayanan BLUD	-	100 %	1.821.214.455,00					Masyarakat	-	1.819.400.000,00	
1	02	01	2.10	0001	Pelayanan dan Penunjang Pelayanan BLUD			1 Unit Kerja	1.821.214.455,00	Kab. Purworejo, Purworejo, Semua Kel/Desa	PENDAPATAN DARI BLUD, PENARIKAN SISALebih Perhitungan Anggaran BLUD	-	-	Masyarakat		1.819.400.000,00	UPT PUSKESMAS CANGKREP
13	1	02	02		PROGRAM PEMENUHAN UPAYA KESEHATAN PERORANGAN DAN UPAYA KESEHATAN MASYARAKAT	Persentase Pelayanan Kesehatan Penyakit Menular dan Penyakit Tidak Menular Persentase Pelayanan Kesehatan Sesuai Siklus Hidup		100 % 100 %	576.892.426,00						100 % 100 %	634.599.669,00	

No	Kode	Urusan / Bidang Urusan / Program / Kegiatan / Sub Kegiatan	Indikator Program / Kegiatan / Sub Kegiatan	Target Akhir Periode Renstra OPD	Realisasi Capaian RENJA OPD Tahun 2024	Prakiraan Capaian Target RENJA OPD Tahun 2025	Capaian Kinerja Dan Kerangka Pendanaan						Kelompok Sasaran	Prakiraan Maju Rencana Tahun 2027		Perangkat Daerah Penanggung Jawab	
							Target 2026	Pagu Indikatif (Rp)	Lokasi	Sumber Dana	Prioritas			Target	Pagu Indikatif (Rp)		
											Nasional	Daerah					
1	2	3	4	5	6	7	8	9	10	11	12	13	14	15	16	17	
			Jumlah dokumen hasil pengelolaan upaya kesehatan ibu dan anak				1 Dokumen	1.200.000,00	Kab. Purworejo, Purworejo, Semua Kel/Desa	DAK NON FISIK-DANA BOK-BOK PUSKESMAS	-	-	Masyarakat		1.320.000,00	UPT PUSKESMAS CANGKREP	
1	02	02	2.02	0047	Pengelolaan Pelayanan Kelanjutan												
			Jumlah dokumen hasil pengelolaan pelayanan kelanjutan				1 Dokumen	12.960.000,00	Kab. Purworejo, Purworejo, Semua Kel/Desa	DAK NON FISIK-DANA BOK-BOK PUSKESMAS	-	-	Masyarakat		14.256.000,00	UPT PUSKESMAS CANGKREP	
14	1	02	05		PROGRAM PEMBERDAYAAN MASYARAKAT BIDANG KESEHATAN	Persentase Desa Siaga Aktif Mandiri	42 %							42 %	21.989.000,00		
1	02	05	2.03		Pengembangan dan Pelaksanaan Upaya Kesehatan Bersumber Daya Masyarakat (UKBM) Tingkat Daerah Kabupaten/Kota	Persentase Posyandu yang Menerapkan SPM Bidang Kesehatan	100%						Masyarakat	100%	21.989.000,00		
1	02	05	2.03	0001	Bimbingan Teknis dan Supervisi Pengembangan dan Pelaksanaan Upaya Kesehatan Bersumber Daya Masyarakat (UKBM)												
			Jumlah Dokumen Hasil Bimbingan Teknis dan Supervisi Upaya Kesehatan Bersumber Daya Masyarakat (UKBM)				1 Dokumen	19.990.000,00	Kab. Purworejo, Purworejo, Semua Kel/Desa	DAK NON FISIK-DANA BOK-BOK PUSKESMAS	-	-	Masyarakat		21.989.000,00	UPT PUSKESMAS CANGKREP	
			UPT PUSKESMAS PURWOREJO						2.517.819.767,00							2.657.946.959,00	
1			URUSAN PEMERINTAHAN WAJIB YANG BERKAITAN DENGAN PELAYANAN DASAR														
1	02		URUSAN PEMERINTAHAN BIDANG KESEHATAN														
			PROGRAM PENUNJANG URUSAN PEMERINTAHAN DAERAH KABUPATEN/KOTA				Indeks Kepuasan Masyarakat (IKM) BLUD Bidang Kesehatan	-								2.017.390.972,00	
15	1	02	01				85 %	2.017.390.972,00							-	2.107.475.284,00	
1	02	01	2.10		Peningkatan Pelayanan BLUD	Persentase Pelayanan BLUD	-						Masyarakat	-	2.107.475.284,00		
1	02	01	2.10	0001	Pelayanan dan Penunjang Pelayanan BLUD												
			Jumlah BLUD yang Menyediakan Pelayanan dan Penunjang Pelayanan				1 Unit Kerja	2.017.390.972,00	Kab. Purworejo, Purworejo, Semua Kel/Desa	PENDAPATAN DARI BLUD, PENARIKAN SISA LEBIH PERHITUNGAN ANGGARAN BLUD	-	-	Masyarakat		2.107.475.284,00	UPT PUSKESMAS PURWOREJO	
16	1	02	02		PROGRAM PEMENUHAN UPAYA KESEHATAN PERORANGAN DAN UPAYA KESEHATAN MASYARAKAT	Persentase Pelayanan Kesehatan Penyakit Menular dan Penyakit Tidak Menular Persentase Pelayanan Kesehatan Sesuai Siklus Hidup	100 % 100 %							100 % 100 %	540.439.675,00		
1	02	02	2.02		Penyediaan Layanan Kesehatan untuk UKM dan UKP Rujukan Tingkat Daerah Kabupaten/Kota	Angka Keberhasilan Pengobatan Tuberkulosis (Treatment Success Rate) Cakupan Penemuan dan Pengobatan Kasus Tuberkulosis (Treatment Coverage) Jumlah Dokumen Pelaksanaan Pelayanan Kesehatan Masyarakat Berdasarkan Siklus Hidup Jumlah Dokumen Pelaksanaan Pelayanan Kesehatan Pengendalian dan Pencegahan Penyakit	90,31 % 90,63 % 16 Dokumen 16 Dokumen	491.308.795,00					Masyarakat	91,25% 90,63% 16Dokumen 16Dokumen	540.439.675,00		
1	02	02	2.02	0001	Pengelolaan Pelayanan Kesehatan Ibu Hamil												
			Jumlah Ibu Hamil yang Mendapatkan Pelayanan Kesehatan Sesuai Standar				229 Orang	35.325.000,00	Kab. Purworejo, Purworejo, Semua Kel/Desa	DAK NON FISIK-DANA BOK-BOK PUSKESMAS	-	-	Masyarakat		38.857.500,00	UPT PUSKESMAS PURWOREJO	
1	02	02	2.02	0005	Pengelolaan Pelayanan Kesehatan pada Usia Pendidikan Dasar												
			Jumlah Anak Usia Pendidikan Dasar yang Mendapatkan Pelayanan Kesehatan Sesuai Standar				5450 Orang	21.600.000,00	Kab. Purworejo, Purworejo, Semua Kel/Desa	DAK NON FISIK-DANA BOK-BOK PUSKESMAS	-	-	Masyarakat		23.760.000,00	UPT PUSKESMAS PURWOREJO	
1	02	02	2.02	0007	Pengelolaan Pelayanan Kesehatan pada Usia Lanjut												
			Jumlah Penduduk Usia Lanjut yang Mendapatkan Pelayanan Kesehatan Sesuai Standar				5396 Orang	11.760.000,00	Kab. Purworejo, Purworejo, Semua Kel/Desa	DAK NON FISIK-DANA BOK-BOK PUSKESMAS	-	-	Masyarakat		12.936.000,00	UPT PUSKESMAS PURWOREJO	
1	02	02	2.02	0010	Pengelolaan Pelayanan Kesehatan Orang dengan Gangguan Jiwa Berat												
			Jumlah Orang yang Mendapatkan Pelayanan Kesehatan Orang dengan Gangguan Jiwa Berat Sesuai Standar				255 Orang	22.080.000,00	Kab. Purworejo, Purworejo, Semua Kel/Desa	DAK NON FISIK-DANA BOK-BOK PUSKESMAS	-	-	Masyarakat		24.288.000,00	UPT PUSKESMAS PURWOREJO	
1	02	02	2.02	0011	Pengelolaan Pelayanan Kesehatan Orang Terduka Tuberkulosis												

No	Kode	Urusan / Bidang Urusan / Program / Kegiatan / Sub Kegiatan	Indikator Program / Kegiatan / Sub Kegiatan	Target Akhir Periode Renstra OPD	Realisasi Capaian RENJA OPD Tahun 2024	Prakiraan Capaian Target RENJA OPD Tahun 2025	Capaian Kinerja Dan Kerangka Pendanaan						Kelompok Sasaran	Prakiraan Maju Rencana Tahun 2027		Perangkat Daerah Penanggung Jawab
							Target 2026	Pagu Indikatif (Rp)	Lokasi	Sumber Dana	Prioritas			Target	Pagu Indikatif (Rp)	
											Nasional	Daerah				
1	2	3	4	5	6	7	8	9	10	11	12	13	14	15	16	17
			Jumlah Orang Terduga Menderita Tuberkulosis yang Mendapatkan Pelayanan Sesuai Standar				367 Orang	13.800.000,00	Kab. Purworejo, Purworejo, Semua Kel/Desa	DAK NON FISIK-DANA BOK-BOK PUSKESMAS	-	-	Masyarakat		15.180.000,00	UPT PUSKESMAS PURWOREJO
1	02	2.02	0015	Pengelolaan Pelayanan Kesehatan Gizi Masyarakat												
			Jumlah Dokumen Hasil Pengelolaan Pelayanan Kesehatan Gizi Masyarakat				1 Dokumen	117.022.200,00	Kab. Purworejo, Purworejo, Semua Kel/Desa	DAK NON FISIK-DANA BOK-BOK PUSKESMAS	-	-	Masyarakat		128.724.420,00	UPT PUSKESMAS PURWOREJO
1	02	2.02	0016	Pengelolaan Pelayanan Kesehatan Kerja dan Olahraga												
			Jumlah Dokumen Hasil Pengelolaan Pelayanan Kesehatan Kerja dan Olahraga				1 Dokumen	4.800.000,00	Kab. Purworejo, Purworejo, Semua Kel/Desa	DAK NON FISIK-DANA BOK-BOK PUSKESMAS	-	-	Masyarakat		5.280.000,00	UPT PUSKESMAS PURWOREJO
1	02	2.02	0017	Pengelolaan Pelayanan Kesehatan Lingkungan												
			Jumlah Dokumen Hasil Pengelolaan Pelayanan Kesehatan Lingkungan				1 Dokumen	16.800.000,00	Kab. Purworejo, Purworejo, Semua Kel/Desa	DAK NON FISIK-DANA BOK-BOK PUSKESMAS	-	-	Masyarakat		18.480.000,00	UPT PUSKESMAS PURWOREJO
1	02	2.02	0020	Pengelolaan Surveilans Kesehatan												
			Jumlah Dokumen Hasil Pengelolaan Surveilans Kesehatan				1 Dokumen	24.120.000,00	Kab. Purworejo, Purworejo, Semua Kel/Desa	DAK NON FISIK-DANA BOK-BOK PUSKESMAS	-	-	Masyarakat		26.532.000,00	UPT PUSKESMAS PURWOREJO
1	02	2.02	0021	Pengelolaan Pelayanan Kesehatan Orang dengan Masalah Kesehatan Jiwa (ODMK)												
			Jumlah Orang dengan Masalah Kejiwaan (ODMK) yang Mendapatkan Pelayanan Kesehatan				20 Orang	1.440.000,00	Kab. Purworejo, Purworejo, Semua Kel/Desa	DAK NON FISIK-DANA BOK-BOK PUSKESMAS	-	-	Masyarakat		1.584.000,00	UPT PUSKESMAS PURWOREJO
1	02	2.02	0025	Pelayanan Kesehatan Penyakit Menular dan Tidak Menular												
			Jumlah Dokumen Hasil Pelayanan Kesehatan Penyakit Menular dan Tidak Menular				1 Dokumen	132.300.000,00	Kab. Purworejo, Purworejo, Semua Kel/Desa	DAK NON FISIK-DANA BOK-BOK PUSKESMAS	-	-	Masyarakat		145.530.000,00	UPT PUSKESMAS PURWOREJO
1	02	2.02	0033	Operasional Pelayanan Puskesmas												
			Jumlah Dokumen Operasional Pelayanan Puskesmas				1 Dokumen	72.618.595,00	Kab. Purworejo, Purworejo, Semua Kel/Desa	DAK NON FISIK-DANA BOK-BOK PUSKESMAS	-	-	Masyarakat		79.880.455,00	UPT PUSKESMAS PURWOREJO
1	02	2.02	0034	Operasional Pelayanan Fasilitas Kesehatan Lainnya												
			Jumlah Dokumen Operasional Pelayanan Fasilitas Kesehatan Lainnya				1 Dokumen	7.575.000,00	Kab. Purworejo, Purworejo, Semua Kel/Desa	DAK NON FISIK-DANA BOK-BOK PUSKESMAS	-	-	Masyarakat		8.332.500,00	UPT PUSKESMAS PURWOREJO
1	02	2.02	0042	Pengelolaan pelayanan kesehatan Malaria												
			Jumlah orang yang mendapatkan pelayanan kesehatan malaria				9 Orang	1.440.000,00	Kab. Purworejo, Purworejo, Semua Kel/Desa	DAK NON FISIK-DANA BOK-BOK PUSKESMAS	-	-	Masyarakat		1.584.000,00	UPT PUSKESMAS PURWOREJO
1	02	2.02	0044	Pengelolaan Pelayanan Kesehatan Reproduksi												
			Jumlah dokumen hasil pengelolaan pelayanan kesehatan reproduksi				1 Dokumen	7.200.000,00	Kab. Purworejo, Purworejo, Semua Kel/Desa	DAK NON FISIK-DANA BOK-BOK PUSKESMAS	-	-	Masyarakat		7.920.000,00	UPT PUSKESMAS PURWOREJO
1	02	2.02	0046	Pengelolaan upaya kesehatan Ibu dan Anak												
			Jumlah dokumen hasil pengelolaan upaya kesehatan ibu dan anak				1 Dokumen	1.428.000,00	Kab. Purworejo, Purworejo, Semua Kel/Desa	DAK NON FISIK-DANA BOK-BOK PUSKESMAS	-	-	Masyarakat		1.570.800,00	UPT PUSKESMAS PURWOREJO
17	1	02	05	PROGRAM PEMBERDAYAAN MASYARAKAT BIDANG KESEHATAN												
			Persentase Desa Siaga Aktif Mandiri	42 %			42 %	9.120.000,00						42 %	10.032.000,00	
1	02	05	2.03	Pengembangan dan Pelaksanaan Upaya Kesehatan Bersumber Daya Masyarakat (UKBM) Tingkat Daerah Kabupaten/Kota												
			Persentase Posyandu yang Menerapkan SPM Bidang Kesehatan	100%			100 %	9.120.000,00						100%	10.032.000,00	
1	02	05	2.03	0001	Bimbingan Teknis dan Supervisi Pengembangan dan Pelaksanaan Upaya Kesehatan Bersumber Daya Masyarakat (UKBM)											
			Jumlah Dokumen Hasil Bimbingan Teknis dan Supervisi Upaya Kesehatan Bersumber Daya Masyarakat (UKBM)				1 Dokumen	9.120.000,00	Kab. Purworejo, Purworejo, Semua Kel/Desa	DAK NON FISIK-DANA BOK-BOK PUSKESMAS	-	-	Masyarakat		10.032.000,00	UPT PUSKESMAS PURWOREJO
			UPT PUSKESMAS WINONG					2.016.602.264,00							2.025.511.406,00	
1			URUSAN PEMERINTAHAN WAJIB YANG BERKAITAN DENGAN PELAYANAN DASAR					2.016.602.264,00							2.025.511.406,00	
1	02		URUSAN PEMERINTAHAN BIDANG KESEHATAN					2.016.602.264,00							2.025.511.406,00	
18	1	02	01	PROGRAM PENUNJANG URUSAN PEMERINTAHAN DAERAH KABUPATEN/KOTA												
			Indeks Kepuasan Masyarakat (IKM) BLUD Bidang Kesehatan	-			85 %	1.522.266.570,00						-	1.481.742.143,00	
1	02	01	2.10	Peningkatan Pelayanan BLUD												
			Persentase Pelayanan BLUD	-			100 %	1.522.266.570,00							1.481.742.143,00	

No	Kode	Urusan / Bidang Urusan / Program / Kegiatan / Sub Kegiatan	Indikator Program / Kegiatan / Sub Kegiatan	Target Akhir Periode Renstra OPD	Realisasi Capaian RENJA OPD Tahun 2024	Prakiraan Capaian Target RENJA OPD Tahun 2025	Capaian Kinerja Dan Kerangka Pendanaan						Kelompok Sasaran	Prakiraan Maju Rencana Tahun 2027		Perangkat Daerah Penanggung Jawab
							Target 2026	Pagu Indikatif (Rp)	Lokasi	Sumber Dana	Prioritas			Target	Pagu Indikatif (Rp)	
											Nasional	Daerah				
1	2	3	4	5	6	7	8	9	10	11	12	13	14	15	16	17
			Jumlah Orang yang Mendapatkan Pelayanan Kesehatan Orang dengan Gangguan Jiwa Berat Sesuai Standar				207 Orang	7.440.000,00	Kab. Purworejo, Gebang, Semua Kel/Desa	DAK NON FISIK-DANA BOK-BOK PUSKESMAS	-	-	Masyarakat		8.184.000,00	UPT PUSKESMAS GEBANG
1	02	02	2.02	0011	Pengelolaan Pelayanan Kesehatan Orang Terduga Tuberkulosis											
			Jumlah Orang Terduga Menderita Tuberkulosis yang Mendapatkan Pelayanan Sesuai Standar				512 Orang	5.400.000,00	Kab. Purworejo, Gebang, Semua Kel/Desa	DAK NON FISIK-DANA BOK-BOK PUSKESMAS	-	-	Masyarakat		5.940.000,00	UPT PUSKESMAS GEBANG
1	02	02	2.02	0015	Pengelolaan Pelayanan Kesehatan Gizi Masyarakat											
			Jumlah Dokumen Hasil Pengelolaan Pelayanan Kesehatan Gizi Masyarakat				1 Dokumen	138.388.000,00	Kab. Purworejo, Gebang, Semua Kel/Desa	DAK NON FISIK-DANA BOK-BOK PUSKESMAS	-	-	Masyarakat		152.226.800,00	UPT PUSKESMAS GEBANG
1	02	02	2.02	0016	Pengelolaan Pelayanan Kesehatan Kerja dan Olahraga											
			Jumlah Dokumen Hasil Pengelolaan Pelayanan Kesehatan Kerja dan Olahraga				1 Dokumen	4.320.000,00	Kab. Purworejo, Gebang, Semua Kel/Desa	DAK NON FISIK-DANA BOK-BOK PUSKESMAS	-	-	Masyarakat		4.752.000,00	UPT PUSKESMAS GEBANG
1	02	02	2.02	0017	Pengelolaan Pelayanan Kesehatan Lingkungan											
			Jumlah Dokumen Hasil Pengelolaan Pelayanan Kesehatan Lingkungan				1 Dokumen	7.800.000,00	Kab. Purworejo, Gebang, Semua Kel/Desa	DAK NON FISIK-DANA BOK-BOK PUSKESMAS	-	-	Masyarakat		8.580.000,00	UPT PUSKESMAS GEBANG
1	02	02	2.02	0020	Pengelolaan Surveilans Kesehatan											
			Jumlah Dokumen Hasil Pengelolaan Surveilans Kesehatan				1 Dokumen	9.000.000,00	Kab. Purworejo, Gebang, Semua Kel/Desa	DAK NON FISIK-DANA BOK-BOK PUSKESMAS	-	-	Masyarakat		9.900.000,00	UPT PUSKESMAS GEBANG
1	02	02	2.02	0021	Pengelolaan Pelayanan Kesehatan Orang dengan Masalah Kesehatan Jiwa (ODMK)											
			Jumlah Orang dengan Masalah Kejiwaan (ODMK) yang Mendapatkan Pelayanan Kesehatan				85 Orang	2.880.000,00	Kab. Purworejo, Gebang, Semua Kel/Desa	DAK NON FISIK-DANA BOK-BOK PUSKESMAS	-	-	Masyarakat		3.168.000,00	UPT PUSKESMAS GEBANG
1	02	02	2.02	0025	Pelayanan Kesehatan Penyakit Menular dan Tidak Menular											
			Jumlah Dokumen Hasil Pelayanan Kesehatan Penyakit Menular dan Tidak Menular				1 Dokumen	112.954.000,00	Kab. Purworejo, Gebang, Semua Kel/Desa	DAK NON FISIK-DANA BOK-BOK PUSKESMAS	-	-	Masyarakat		124.249.400,00	UPT PUSKESMAS GEBANG
1	02	02	2.02	0033	Operasional Pelayanan Puskesmas											
			Jumlah Dokumen Operasional Pelayanan Puskesmas				1 Dokumen	76.190.000,00	Kab. Purworejo, Gebang, Semua Kel/Desa	DAK NON FISIK-DANA BOK-BOK PUSKESMAS	-	-	Masyarakat		83.809.000,00	UPT PUSKESMAS GEBANG
1	02	02	2.02	0042	Pengelolaan pelayanan kesehatan Malaria											
			Jumlah orang yang mendapatkan pelayanan kesehatan malaria				1 Orang	600.000,00	Kab. Purworejo, Gebang, Semua Kel/Desa	DAK NON FISIK-DANA BOK-BOK PUSKESMAS	-	-	Masyarakat		660.000,00	UPT PUSKESMAS GEBANG
1	02	02	2.02	0044	Pengelolaan Pelayanan Kesehatan Reproduksi											
			Jumlah dokumen hasil pengelolaan pelayanan kesehatan reproduksi				1 Dokumen	11.475.000,00	Kab. Purworejo, Gebang, Semua Kel/Desa	DAK NON FISIK-DANA BOK-BOK PUSKESMAS	-	-	Masyarakat		12.622.500,00	UPT PUSKESMAS GEBANG
1	02	02	2.02	0046	Pengelolaan upaya kesehatan Ibu dan Anak											
			Jumlah dokumen hasil pengelolaan upaya kesehatan ibu dan anak				1 Dokumen	840.000,00	Kab. Purworejo, Gebang, Semua Kel/Desa	DAK NON FISIK-DANA BOK-BOK PUSKESMAS	-	-	Masyarakat		924.000,00	UPT PUSKESMAS GEBANG
1	02	02	2.02	0047	Pengelolaan Pelayanan Kelanjutan											
			Jumlah dokumen hasil pengelolaan pelayanan kelanjutan				1 Dokumen	9.000.000,00	Kab. Purworejo, Gebang, Semua Kel/Desa	DAK NON FISIK-DANA BOK-BOK PUSKESMAS	-	-	Masyarakat		9.900.000,00	UPT PUSKESMAS GEBANG
23	1	02	05		PROGRAM PEMBERDAYAAN MASYARAKAT BIDANG KESEHATAN	Persentase Desa Siaga Aktif Mandiri	42 %	42 %	3.720.000,00					42 %	4.092.000,00	
1	02	05	2.03		Pengembangan dan Pelaksanaan Upaya Kesehatan Bersumber Daya Masyarakat (UKBM) Tingkat Daerah Kabupaten/Kota	Persentase Posyandu yang Menerapkan SPM Bidang Kesehatan	100%	100 %	3.720.000,00					100%	4.092.000,00	
1	02	05	2.03	0001	Bimbingan Teknis dan Supervisi Pengembangan dan Pelaksanaan Upaya Kesehatan Bersumber Daya Masyarakat (UKBM)											
			Jumlah Dokumen Hasil Bimbingan Teknis dan Supervisi Upaya Kesehatan Bersumber Daya Masyarakat (UKBM)				1 Dokumen	3.720.000,00	Kab. Purworejo, Gebang, Semua Kel/Desa	DAK NON FISIK-DANA BOK-BOK PUSKESMAS	-	-	Masyarakat		4.092.000,00	UPT PUSKESMAS GEBANG
			UPT PUSKESMAS WIRUN					1.675.092.343,00							1.931.033.687,00	
1			URUSAN PEMERINTAHAN WAJIB YANG BERKAITAN DENGAN PELAYANAN DASAR					1.675.092.343,00							1.931.033.687,00	
1	02		URUSAN PEMERINTAHAN BIDANG KESEHATAN					1.675.092.343,00							1.931.033.687,00	

No	Kode	Urusan / Bidang Urusan / Program / Kegiatan / Sub Kegiatan	Indikator Program / Kegiatan / Sub Kegiatan	Target Akhir Periode Renstra OPD	Realisasi Capaian RENJA OPD Tahun 2024	Prakiraan Capaian Target RENJA OPD Tahun 2025	Capaian Kinerja Dan Kerangka Pendanaan					Kelompok Sasaran	Prakiraan Maju Rencana Tahun 2027		Perangkat Daerah Penanggung Jawab	
							Target 2026	Pagu Indikatif (Rp)	Lokasi	Sumber Dana	Prioritas		Target	Pagu Indikatif (Rp)		
											Nasional					Daerah
1	2	3	4	5	6	7	8	9	10	11	12	13	14	15	16	17
			Jumlah BLUD yang Menyediakan Pelayanan dan Penunjang Pelayanan				1 Unit Kerja	3.675.299.987,00	Kab. Purworejo, Bener, Semua Kel/Desa	PENDAPATAN DARI BLUD, PENARIKAN SISA LEBIH PERHITUNGAN ANGGARAN BLUD	-	-	Masyarakat		3.916.453.881,00	UPT PUSKESMAS BENER
31	1 02 02	PROGRAM PEMENUHAN UPAYA KESEHATAN PERORANGAN DAN UPAYA KESEHATAN MASYARAKAT	Persentase Pelayanan Kesehatan Penyakit Menular dan Penyakit Tidak Menular Persentase Pelayanan Kesehatan Sesuai Siklus Hidup				100 % 100 %	465.711.000,00						100 % 100 %	512.282.100,00	
1	02 02 2.02	Penyediaan Layanan Kesehatan untuk UKM dan UKP Rujukan Tingkat Daerah Kabupaten/Kota	Angka Keberhasilan Pengobatan Tuberkulosis (Treatment Success Rate) Cakupan Penemuan dan Pengobatan Kasus Tuberkulosis (Treatment Coverage) Jumlah Dokumen Pelaksanaan Pelayanan Kesehatan Masyarakat Berdasarkan Siklus Hidup Jumlah Dokumen Pelaksanaan Pelayanan Kesehatan Pengendalian dan Pencegahan Penyakit				90,31 % 90,63 % 16 Dokumen 16 Dokumen	465.711.000,00			-	-	Masyarakat	91,25% 90,63% 16Dokumen 16Dokumen	512.282.100,00	
1	02 02 2.02 0001	Pengelolaan Pelayanan Kesehatan Ibu Hamil	Jumlah Ibu Hamil yang Mendapatkan Pelayanan Kesehatan Sesuai Standar				683 Orang	47.500.000,00	Kab. Purworejo, Bener, Semua Kel/Desa	DAK NON FISIK-DANA BOK-BOK PUSKESMAS	-	-	Masyarakat		52.250.000,00	UPT PUSKESMAS BENER
1	02 02 2.02 0005	Pengelolaan Pelayanan Kesehatan pada Usia Pendidikan Dasar	Jumlah Anak Usia Pendidikan Dasar yang Mendapatkan Pelayanan Kesehatan Sesuai Standar				6553 Orang	27.000.000,00	Kab. Purworejo, Bener, Semua Kel/Desa	DAK NON FISIK-DANA BOK-BOK PUSKESMAS	-	-	Masyarakat		29.700.000,00	UPT PUSKESMAS BENER
1	02 02 2.02 0007	Pengelolaan Pelayanan Kesehatan pada Usia Lanjut	Jumlah Penduduk Usia Lanjut yang Mendapatkan Pelayanan Kesehatan Sesuai Standar				8237 Orang	10.000.000,00	Kab. Purworejo, Bener, Semua Kel/Desa	DAK NON FISIK-DANA BOK-BOK PUSKESMAS	-	-	Masyarakat		11.000.000,00	UPT PUSKESMAS BENER
1	02 02 2.02 0010	Pengelolaan Pelayanan Kesehatan Orang dengan Gangguan Jiwa Berat	Jumlah Orang yang Mendapatkan Pelayanan Kesehatan Orang dengan Gangguan Jiwa Berat Sesuai Standar				205 Orang	3.000.000,00	Kab. Purworejo, Bener, Semua Kel/Desa	DAK NON FISIK-DANA BOK-BOK PUSKESMAS	-	-	Masyarakat		3.300.000,00	UPT PUSKESMAS BENER
1	02 02 2.02 0011	Pengelolaan Pelayanan Kesehatan Orang Terduga Tuberkulosis	Jumlah Orang Terduga Menderita Tuberkulosis yang Mendapatkan Pelayanan Sesuai Standar				681 Orang	12.500.000,00	Kab. Purworejo, Bener, Semua Kel/Desa	DAK NON FISIK-DANA BOK-BOK PUSKESMAS	-	-	Masyarakat		13.750.000,00	UPT PUSKESMAS BENER
1	02 02 2.02 0015	Pengelolaan Pelayanan Kesehatan Gizi Masyarakat	Jumlah Dokumen Hasil Pengelolaan Pelayanan Kesehatan Gizi Masyarakat				1 Dokumen	98.510.000,00	Kab. Purworejo, Bener, Semua Kel/Desa	DAK NON FISIK-DANA BOK-BOK PUSKESMAS	-	-	Masyarakat		108.361.000,00	UPT PUSKESMAS BENER
1	02 02 2.02 0016	Pengelolaan Pelayanan Kesehatan Kerja dan Olahraga	Jumlah Dokumen Hasil Pengelolaan Pelayanan Kesehatan Kerja dan Olahraga				1 Dokumen	8.500.000,00	Kab. Purworejo, Bener, Semua Kel/Desa	DAK NON FISIK-DANA BOK-BOK PUSKESMAS	-	-	Masyarakat		9.350.000,00	UPT PUSKESMAS BENER
1	02 02 2.02 0017	Pengelolaan Pelayanan Kesehatan Lingkungan	Jumlah Dokumen Hasil Pengelolaan Pelayanan Kesehatan Lingkungan				1 Dokumen	17.250.000,00	Kab. Purworejo, Bener, Semua Kel/Desa	DAK NON FISIK-DANA BOK-BOK PUSKESMAS	-	-	Masyarakat		18.975.000,00	UPT PUSKESMAS BENER
1	02 02 2.02 0020	Pengelolaan Surveilans Kesehatan	Jumlah Dokumen Hasil Pengelolaan Surveilans Kesehatan				1 Dokumen	28.750.000,00	Kab. Purworejo, Bener, Semua Kel/Desa	DAK NON FISIK-DANA BOK-BOK PUSKESMAS	-	-	Masyarakat		31.625.000,00	UPT PUSKESMAS BENER
1	02 02 2.02 0021	Pengelolaan Pelayanan Kesehatan Orang dengan Masalah Kesehatan Jiwa (ODMK)	Jumlah Orang dengan Masalah Kejiwaan (ODMK) yang Mendapatkan Pelayanan Kesehatan				650 Orang	3.000.000,00	Kab. Purworejo, Bener, Semua Kel/Desa	DAK NON FISIK-DANA BOK-BOK PUSKESMAS	-	-	Masyarakat		3.300.000,00	UPT PUSKESMAS BENER
1	02 02 2.02 0025	Pelayanan Kesehatan Penyakit Menular dan Tidak Menular	Jumlah Dokumen Hasil Pelayanan Kesehatan Penyakit Menular dan Tidak Menular				1 Dokumen	108.130.000,00	Kab. Purworejo, Bener, Semua Kel/Desa	DAK NON FISIK-DANA BOK-BOK PUSKESMAS	-	-	Masyarakat		118.943.000,00	UPT PUSKESMAS BENER

No	Kode	Urusan / Bidang Urusan / Program / Kegiatan / Sub Kegiatan	Indikator Program / Kegiatan / Sub Kegiatan	Target Akhir Periode Renstra OPD	Realisasi Capaian RENJA OPD Tahun 2024	Prakiraan Capaian Target RENJA OPD Tahun 2025	Capaian Kinerja Dan Kerangka Pendanaan						Kelompok Sasaran	Prakiraan Maju Rencana Tahun 2027		Perangkat Daerah Penanggung Jawab
							Target 2026	Pagu Indikatif (Rp)	Lokasi	Sumber Dana	Prioritas			Target	Pagu Indikatif (Rp)	
											Nasional	Daerah				
1	2	3	4	5	6	7	8	9	10	11	12	13	14	15	16	17
			Jumlah Penduduk Usia Lanjut yang Mendapatkan Pelayanan Kesehatan Sesuai Standar				2561 Orang	18.720.000,00	Kab. Purworejo, Banyuwirip, Semua Kel/Desa	DAK NON FISIK-DANA BOK-BOK PUSKESMAS	-	-	Masyarakat		20.592.000,00	UPT PUSKESMAS SEBOROKRAPYAK
1	02	2.02	0010	Pengelolaan Pelayanan Kesehatan Orang dengan Gangguan Jiwa Berat												
			Jumlah Orang yang Mendapatkan Pelayanan Kesehatan Orang dengan Gangguan Jiwa Berat Sesuai Standar				104 Orang	8.400.000,00	Kab. Purworejo, Banyuwirip, Semua Kel/Desa	DAK NON FISIK-DANA BOK-BOK PUSKESMAS	-	-	Masyarakat		9.240.000,00	UPT PUSKESMAS SEBOROKRAPYAK
1	02	2.02	0011	Pengelolaan Pelayanan Kesehatan Orang Terduga Tuberkulosis												
			Jumlah Orang Terduga Menderita Tuberkulosis yang Mendapatkan Pelayanan Sesuai Standar				162 Orang	20.400.000,00	Kab. Purworejo, Banyuwirip, Semua Kel/Desa	DAK NON FISIK-DANA BOK-BOK PUSKESMAS	-	-	Masyarakat		22.440.000,00	UPT PUSKESMAS SEBOROKRAPYAK
1	02	2.02	0015	Pengelolaan Pelayanan Kesehatan Gizi Masyarakat												
			Jumlah Dokumen Hasil Pengelolaan Pelayanan Kesehatan Gizi Masyarakat				1 Dokumen	187.745.000,00	Kab. Purworejo, Banyuwirip, Semua Kel/Desa	DAK NON FISIK-DANA BOK-BOK PUSKESMAS	-	-	Masyarakat		206.519.500,00	UPT PUSKESMAS SEBOROKRAPYAK
1	02	2.02	0016	Pengelolaan Pelayanan Kesehatan Kerja dan Olahraga												
			Jumlah Dokumen Hasil Pengelolaan Pelayanan Kesehatan Kerja dan Olahraga				1 Dokumen	2.880.000,00	Kab. Purworejo, Banyuwirip, Semua Kel/Desa	DAK NON FISIK-DANA BOK-BOK PUSKESMAS	-	-	Masyarakat		3.168.000,00	UPT PUSKESMAS SEBOROKRAPYAK
1	02	2.02	0017	Pengelolaan Pelayanan Kesehatan Lingkungan												
			Jumlah Dokumen Hasil Pengelolaan Pelayanan Kesehatan Lingkungan				1 Dokumen	4.680.000,00	Kab. Purworejo, Banyuwirip, Semua Kel/Desa	DAK NON FISIK-DANA BOK-BOK PUSKESMAS	-	-	Masyarakat		5.148.000,00	UPT PUSKESMAS SEBOROKRAPYAK
1	02	2.02	0020	Pengelolaan Surveilans Kesehatan												
			Jumlah Dokumen Hasil Pengelolaan Surveilans Kesehatan				1 Dokumen	8.760.000,00	Kab. Purworejo, Banyuwirip, Semua Kel/Desa	DAK NON FISIK-DANA BOK-BOK PUSKESMAS	-	-	Masyarakat		9.636.000,00	UPT PUSKESMAS SEBOROKRAPYAK
1	02	2.02	0021	Pengelolaan Pelayanan Kesehatan Orang dengan Masalah Kesehatan Jiwa (ODMK)												
			Jumlah Orang dengan Masalah Kejiwaan (ODMK) yang Mendapatkan Pelayanan Kesehatan				104 Orang	1.140.000,00	Kab. Purworejo, Banyuwirip, Semua Kel/Desa	DAK NON FISIK-DANA BOK-BOK PUSKESMAS	-	-	Masyarakat		1.584.000,00	UPT PUSKESMAS SEBOROKRAPYAK
1	02	2.02	0025	Pelayanan Kesehatan Penyakit Menular dan Tidak Menular												
			Jumlah Dokumen Hasil Pelayanan Kesehatan Penyakit Menular dan Tidak Menular				1 Dokumen	98.460.000,00	Kab. Purworejo, Banyuwirip, Semua Kel/Desa	DAK NON FISIK-DANA BOK-BOK PUSKESMAS	-	-	Masyarakat		108.306.000,00	UPT PUSKESMAS SEBOROKRAPYAK
1	02	2.02	0033	Operasional Pelayanan Puskesmas												
			Jumlah Dokumen Operasional Pelayanan Puskesmas				1 Dokumen	119.364.000,00	Kab. Purworejo, Banyuwirip, Semua Kel/Desa	DAK NON FISIK-DANA BOK-BOK PUSKESMAS	-	-	Masyarakat		131.300.400,00	UPT PUSKESMAS SEBOROKRAPYAK
1	02	2.02	0042	Pengelolaan pelayanan kesehatan Malaria												
			Jumlah orang yang mendapatkan pelayanan kesehatan malaria				2 Orang	240.000,00	Kab. Purworejo, Banyuwirip, Semua Kel/Desa	DAK NON FISIK-DANA BOK-BOK PUSKESMAS	-	-	Masyarakat		264.000,00	UPT PUSKESMAS SEBOROKRAPYAK
1	02	2.02	0044	Pengelolaan Pelayanan Kesehatan Reproduksi												
			Jumlah dokumen hasil pengelolaan pelayanan kesehatan reproduksi				1 Dokumen	12.480.000,00	Kab. Purworejo, Banyuwirip, Semua Kel/Desa	DAK NON FISIK-DANA BOK-BOK PUSKESMAS	-	-	Masyarakat		13.728.000,00	UPT PUSKESMAS SEBOROKRAPYAK
1	02	2.02	0046	Pengelolaan upaya kesehatan Ibu dan Anak												
			Jumlah dokumen hasil pengelolaan upaya kesehatan ibu dan anak				1 Dokumen	600.000,00	Kab. Purworejo, Banyuwirip, Semua Kel/Desa	DAK NON FISIK-DANA BOK-BOK PUSKESMAS	-	-	Masyarakat		660.000,00	UPT PUSKESMAS SEBOROKRAPYAK
35	1	02	05	PROGRAM PEMBERDAYAAN MASYARAKAT BIDANG KESEHATAN												
			Persentase Desa Siaga Aktif Mandiri	42 %			42 %	24.885.200,00						42 %	27.373.720,00	
1	02	05	2.03	Pengembangan dan Pelaksanaan Upaya Kesehatan Bersumber Daya Masyarakat (UKBM) Tingkat Daerah Kabupaten/Kota												
			Persentase Posyandu yang Menerapkan SPM Bidang Kesehatan	100%			100 %	24.885.200,00						100%	27.373.720,00	
1	02	05	2.03	0001	Bimbingan Teknis dan Supervisi Pengembangan dan Pelaksanaan Upaya Kesehatan Bersumber Daya Masyarakat (UKBM)											
			Jumlah Dokumen Hasil Bimbingan Teknis dan Supervisi Upaya Kesehatan Bersumber Daya Masyarakat (UKBM)				1 Dokumen	24.885.200,00	Kab. Purworejo, Banyuwirip, Semua Kel/Desa	DAK NON FISIK-DANA BOK-BOK PUSKESMAS	-	-	Masyarakat		27.373.720,00	UPT PUSKESMAS SEBOROKRAPYAK
			UPT PUSKESMAS BAGELEN					2.051.080.636,00							2.068.327.168,00	
1			URUSAN PEMERINTAHAN WAJIB YANG BERKAITAN DENGAN PELAYANAN DASAR					2.051.080.636,00							2.068.327.168,00	
1	02		URUSAN PEMERINTAHAN BIDANG KESEHATAN					2.051.080.636,00							2.068.327.168,00	

No	Kode	Urusan / Bidang Urusan / Program / Kegiatan / Sub Kegiatan	Indikator Program / Kegiatan / Sub Kegiatan	Target Akhir Periode Renstra OPD	Realisasi Capaian RENJA OPD Tahun 2024	Prakiraan Capaian Target RENJA OPD Tahun 2025	Capaian Kinerja Dan Kerangka Pendanaan						Kelompok Sasaran	Prakiraan Maju Rencana Tahun 2027		Perangkat Daerah Penanggung Jawab	
							Target 2026	Pagu Indikatif (Rp)	Lokasi	Sumber Dana	Prioritas			Target	Pagu Indikatif (Rp)		
											Nasional	Daerah					
1	2	3	4	5	6	7	8	9	10	11	12	13	14	15	16	17	
			Jumlah dokumen hasil pengelolaan pelayanan kelanjutan				1 Dokumen	6.960.000,00	Kab. Purworejo, Kutoarjo, Semua Kel/Desa	DAK NON FISIK-DANA BOK-BOK PUSKESMAS	-	-	Masyarakat		7.656.000,00	UPT PUSKESMAS KUTOARJO	
41	1 02 05	PROGRAM PEMBERDAYAAN MASYARAKAT BIDANG KESEHATAN	Persentase Desa Siaga Aktif Mandiri	42 %			42 %	6.870.000,00						42 %	7.557.000,00		
	1 02 05 2.03	Pengembangan dan Pelaksanaan Upaya Kesehatan Bersumber Daya Masyarakat (UKBM) Tingkat Daerah Kabupaten/Kota	Persentase Posyandu yang Menerapkan SPM Bidang Kesehatan	100%			100 %	6.870.000,00			-	-	Masyarakat	100%	7.557.000,00		
1	02 05 2.03 0001	Bimbingan Teknis dan Supervisi Pengembangan dan Pelaksanaan Upaya Kesehatan Bersumber Daya Masyarakat (UKBM)															
			Jumlah Dokumen Hasil Bimbingan Teknis dan Supervisi Upaya Kesehatan Bersumber Daya Masyarakat (UKBM)				1 Dokumen	6.870.000,00	Kab. Purworejo, Kutoarjo, Semua Kel/Desa	DAK NON FISIK-DANA BOK-BOK PUSKESMAS	-	-	Masyarakat		7.557.000,00	UPT PUSKESMAS KUTOARJO	
			UPT PUSKESMAS PITURUH														
1			URUSAN PEMERINTAHAN WAJIB YANG BERKAITAN DENGAN PELAYANAN DASAR						3.762.406.330,00							3.510.043.015,00	
1	02		URUSAN PEMERINTAHAN BIDANG KESEHATAN														
42	1 02 01	PROGRAM PENUNJANG URUSAN PEMERINTAHAN DAERAH KABUPATEN/KOTA	Indeks Kepuasan Masyarakat (IKM) BLUD Bidang Kesehatan	-			85 %	3.023.686.880,00						-	2.697.451.620,00		
1	02 01 2.10	Peningkatan Pelayanan BLUD	Persentase Pelayanan BLUD	-			100 %	3.023.686.880,00			-	-	Masyarakat	-	2.697.451.620,00		
1	02 01 2.10 0001	Pelayanan dan Penunjang Pelayanan BLUD															
			Jumlah BLUD yang Menyediakan Pelayanan dan Penunjang Pelayanan				1 Unit Kerja	3.023.686.880,00	Kab. Purworejo, Pituruh, Semua Kel/Desa	PENDAPATAN DARI BLUD, PENARIKAN SISA LEBIH PERHITUNGAN ANGGARAN BLUD	-	-	Masyarakat		2.697.451.620,00	UPT PUSKESMAS PITURUH	
43	1 02 02	PROGRAM PEMENUHAN UPAYA KESEHATAN PERORANGAN DAN UPAYA KESEHATAN MASYARAKAT	Persentase Pelayanan Kesehatan Penyakit Menular dan Penyakit Tidak Menular Persentase Pelayanan Kesehatan Sesuai Siklus Hidup				100 % 100 %	730.199.450,00						100 % 100 %	803.219.395,00		
1	02 02 2.02	Penyediaan Layanan Kesehatan untuk UKM dan UKP Rujukan Tingkat Daerah Kabupaten/Kota	Angka Keberhasilan Pengobatan Tuberkulosis (Treatment Success Rate) Cakupan Penemuan dan Pengobatan Kasus Tuberkulosis (Treatment Coverage) Jumlah Dokumen Pelaksanaan Pelayanan Kesehatan Masyarakat Berdasarkan Siklus Hidup Jumlah Dokumen Pelaksanaan Pelayanan Kesehatan Pengendalian dan Pencegahan Penyakit				90,31 % 90,63 % 16 Dokumen 16 Dokumen	730.199.450,00			-	-	Masyarakat	91,25% 90,63% 16Dokumen 16Dokumen	803.219.395,00		
1	02 02 2.02 0001	Pengelolaan Pelayanan Kesehatan Ibu Hamil															
			Jumlah Ibu Hamil yang Mendapatkan Pelayanan Kesehatan Sesuai Standar				300 Orang	32.600.000,00	Kab. Purworejo, Pituruh, Semua Kel/Desa	DAK NON FISIK-DANA BOK-BOK PUSKESMAS	-	-	Masyarakat		35.860.000,00	UPT PUSKESMAS PITURUH	
1	02 02 2.02 0005	Pengelolaan Pelayanan Kesehatan pada Usia Pendidikan Dasar															
			Jumlah Anak Usia Pendidikan Dasar yang Mendapatkan Pelayanan Kesehatan Sesuai Standar				3376 Orang	39.650.000,00	Kab. Purworejo, Pituruh, Semua Kel/Desa	DAK NON FISIK-DANA BOK-BOK PUSKESMAS	-	-	Masyarakat		43.615.000,00	UPT PUSKESMAS PITURUH	
1	02 02 2.02 0007	Pengelolaan Pelayanan Kesehatan pada Usia Lanjut															
			Jumlah Penduduk Usia Lanjut yang Mendapatkan Pelayanan Kesehatan Sesuai Standar				6700 Orang	21.900.000,00	Kab. Purworejo, Pituruh, Semua Kel/Desa	DAK NON FISIK-DANA BOK-BOK PUSKESMAS	-	-	Masyarakat		24.090.000,00	UPT PUSKESMAS PITURUH	
1	02 02 2.02 0010	Pengelolaan Pelayanan Kesehatan Orang dengan Gangguan Jiwa Berat															
			Jumlah Orang yang Mendapatkan Pelayanan Kesehatan Orang dengan Gangguan Jiwa Berat Sesuai Standar				250 Orang	10.860.000,00	Kab. Purworejo, Pituruh, Semua Kel/Desa	DAK NON FISIK-DANA BOK-BOK PUSKESMAS	-	-	Masyarakat		11.946.000,00	UPT PUSKESMAS PITURUH	
1	02 02 2.02 0011	Pengelolaan Pelayanan Kesehatan Orang Terduga Tuberkulosis															
			Jumlah Orang Terduga Menderita Tuberkulosis yang Mendapatkan Pelayanan Sesuai Standar				450 Orang	14.600.000,00	Kab. Purworejo, Pituruh, Semua Kel/Desa	DAK NON FISIK-DANA BOK-BOK PUSKESMAS	-	-	Masyarakat		16.060.000,00	UPT PUSKESMAS PITURUH	
1	02 02 2.02 0012	Pengelolaan Pelayanan Kesehatan Orang dengan Risiko Terinfeksi HIV															

No	Kode	Urusan / Bidang Urusan / Program / Kegiatan / Sub Kegiatan	Indikator Program / Kegiatan / Sub Kegiatan	Target Akhir Periode Renstra OPD	Realisasi Capaian RENJA OPD Tahun 2024	Prakiraan Capaian Target RENJA OPD Tahun 2025	Capaian Kinerja Dan Kerangka Pendanaan					Kelompok Sasaran	Prakiraan Maju Rencana Tahun 2027		Perangkat Daerah Penanggung Jawab	
							Target 2026	Pagu Indikatif (Rp)	Lokasi	Sumber Dana	Prioritas		Target	Pagu Indikatif (Rp)		
											Nasional					Daerah
1	2	3	4	5	6	7	8	9	10	11	12	13	14	15	16	17
			Jumlah Orang Terduga Menderita HIV yang Mendapatkan Pelayanan Sesuai Standar				425 Orang	5.140.000,00	Kab. Purworejo, Pituruh, Semua Kel/Desa	DAK NON FISIK-DANA BOK-BOK PUSKESMAS	-	-	Masyarakat		5.654.000,00	UPT PUSKESMAS PITURUH
1	02	02	0015													
			Pengelolaan Pelayanan Kesehatan Gizi Masyarakat				1 Dokumen	244.899.450,00	Kab. Purworejo, Pituruh, Semua Kel/Desa	DAK NON FISIK-DANA BOK-BOK PUSKESMAS	-	-	Masyarakat		269.389.395,00	UPT PUSKESMAS PITURUH
1	02	02	0017													
			Pengelolaan Pelayanan Kesehatan Lingkungan				1 Dokumen	7.410.000,00	Kab. Purworejo, Pituruh, Semua Kel/Desa	DAK NON FISIK-DANA BOK-BOK PUSKESMAS	-	-	Masyarakat		8.151.000,00	UPT PUSKESMAS PITURUH
1	02	02	0020													
			Pengelolaan Surveilans Kesehatan				1 Dokumen	21.590.000,00	Kab. Purworejo, Pituruh, Semua Kel/Desa	DAK NON FISIK-DANA BOK-BOK PUSKESMAS	-	-	Masyarakat		23.749.000,00	UPT PUSKESMAS PITURUH
1	02	02	0025													
			Pelayanan Kesehatan Penyakit Menular dan Tidak Menular				1 Dokumen	125.560.000,00	Kab. Purworejo, Pituruh, Semua Kel/Desa	DAK NON FISIK-DANA BOK-BOK PUSKESMAS	-	-	Masyarakat		138.116.000,00	UPT PUSKESMAS PITURUH
1	02	02	0033													
			Operasional Pelayanan Puskesmas				1 Dokumen	128.500.000,00	Kab. Purworejo, Pituruh, Semua Kel/Desa	DAK NON FISIK-DANA BOK-BOK PUSKESMAS	-	-	Masyarakat		141.350.000,00	UPT PUSKESMAS PITURUH
1	02	02	0036													
			Investigasi Awal Kejadian Tidak Diharapkan (Kejadian Ikutan Pasca Imunisasi dan Pemberian Obat Massal)				1 Laporan	740.000,00	Kab. Purworejo, Pituruh, Semua Kel/Desa	DAK NON FISIK-DANA BOK-BOK PUSKESMAS	-	-	Masyarakat		814.000,00	UPT PUSKESMAS PITURUH
1	02	02	0044													
			Pengelolaan Pelayanan Kesehatan Reproduksi				1 Dokumen	5.475.000,00	Kab. Purworejo, Pituruh, Semua Kel/Desa	DAK NON FISIK-DANA BOK-BOK PUSKESMAS	-	-	Masyarakat		6.022.500,00	UPT PUSKESMAS PITURUH
1	02	02	0046													
			Pengelolaan upaya kesehatan Ibu dan Anak				1 Dokumen	71.275.000,00	Kab. Purworejo, Pituruh, Semua Kel/Desa	DAK NON FISIK-DANA BOK-BOK PUSKESMAS	-	-	Masyarakat		78.402.500,00	UPT PUSKESMAS PITURUH
44	1	02	05													
			PROGRAM PEMBERDAYAAN MASYARAKAT BIDANG KESEHATAN	Persentase Desa Siaga Aktif Mandiri	42 %		42 %	8.520.000,00						42 %	9.372.000,00	
1	02	05	2.03													
			Pengembangan dan Pelaksanaan Upaya Kesehatan Bersumber Daya Masyarakat (UKBM) Tingkat Daerah Kabupaten/Kota	Persentase Posyandu yang Menerapkan SPM Bidang Kesehatan	100%		100 %	8.520.000,00					Masyarakat	100%	9.372.000,00	
1	02	05	2.03													
			Bimbingan Teknis dan Supervisi Pengembangan dan Pelaksanaan Upaya Kesehatan Bersumber Daya Masyarakat (UKBM)	Jumlah Dokumen Hasil Bimbingan Teknis dan Supervisi Upaya Kesehatan Bersumber Daya Masyarakat (UKBM)			1 Dokumen	8.520.000,00	Kab. Purworejo, Pituruh, Semua Kel/Desa	DAK NON FISIK-DANA BOK-BOK PUSKESMAS	-	-	Masyarakat		9.372.000,00	UPT PUSKESMAS PITURUH
			UPT PUSKESMAS BANYUURIP					2.070.606.711,00							2.200.169.082,00	
1			URUSAN PEMERINTAHAN WAJIB YANG BERKAITAN DENGAN PELAYANAN DASAR					2.070.606.711,00							2.200.169.082,00	
1	02		URUSAN PEMERINTAHAN BIDANG KESEHATAN					2.070.606.711,00							2.200.169.082,00	
45	1	02	01													
			PROGRAM PENUNJANG URUSAN PEMERINTAHAN DAERAH KABUPATEN/KOTA	Indeks Kepuasan Masyarakat (IKM) BLUD Bidang Kesehatan	-		85 %	1.637.342.019,00						-	1.723.577.921,00	
1	02	01	2.10													
			Peningkatan Pelayanan BLUD	Persentase Pelayanan BLUD	-		100 %	1.637.342.019,00					Masyarakat	-	1.723.577.921,00	
1	02	01	2.10													
			Pelayanan dan Penunjang Pelayanan BLUD	Jumlah BLUD yang Menyediakan Pelayanan dan Penunjang Pelayanan			1 Unit Kerja	1.637.342.019,00	Kab. Purworejo, Banyuurip, Semua Kel/Desa	PENDAPATAN DARI BLUD, PENARIKAN SISA LEBIH PERHITUNGAN ANGGARAN BLUD	-	-	Masyarakat		1.723.577.921,00	UPT PUSKESMAS BANYUURIP
46	1	02	02													
			PROGRAM PEMENUHAN UPAYA KESEHATAN PERORANGAN DAN UPAYA KESEHATAN MASYARAKAT	Persentase Pelayanan Kesehatan Penyakit Menular dan Penyakit Tidak Menular Persentase Pelayanan Kesehatan Sesuai Siklus Hidup			100 % 100 %	428.744.692,00						100 % 100 %	471.619.161,00	

No	Kode	Urusan / Bidang Urusan / Program / Kegiatan / Sub Kegiatan	Indikator Program / Kegiatan / Sub Kegiatan	Target Akhir Periode Renstra OPD	Realisasi Capaian RENJA OPD Tahun 2024	Prakiraan Capaian Target RENJA OPD Tahun 2025	Capaian Kinerja Dan Kerangka Pendanaan						Kelompok Sasaran	Prakiraan Maju Rencana Tahun 2027		Perangkat Daerah Penanggung Jawab
							Target 2026	Pagu Indikatif (Rp)	Lokasi	Sumber Dana	Prioritas			Target	Pagu Indikatif (Rp)	
											Nasional	Daerah				
1	2	3	4	5	6	7	8	9	10	11	12	13	14	15	16	17
			Jumlah BLUD yang Menyediakan Pelayanan dan Penunjang Pelayanan				1 Unit Kerja	3.046.497.213,00	Kab. Purworejo, Ngombol, Semua Kel/Desa	PENDAPATAN DARI BLUD, PENARIKAN SISA LEBIH PERHITUNGAN ANGGARAN BLUD	-	-	Masyarakat		2.902.853.468,00	UPT PUSKESMAS NGOMBOL
52	1 02 02	PROGRAM PEMENUHAN UPAYA KESEHATAN PERORANGAN DAN UPAYA KESEHATAN MASYARAKAT	Persentase Pelayanan Kesehatan Penyakit Menular dan Penyakit Tidak Menular Persentase Pelayanan Kesehatan Sesuai Siklus Hidup				100 % 100 %	646.595.200,00						100 % 100 %	711.254.720,00	
1	02 02 2.02	Penyediaan Layanan Kesehatan untuk UKM dan UKP Rujukan Tingkat Daerah Kabupaten/Kota	Angka Keberhasilan Pengobatan Tuberkulosis (Treatment Success Rate) Cakupan Penemuan dan Pengobatan Kasus Tuberkulosis (Treatment Coverage) Jumlah Dokumen Pelaksanaan Pelayanan Kesehatan Masyarakat Berdasarkan Siklus Hidup Jumlah Dokumen Pelaksanaan Pelayanan Kesehatan Pengendalian dan Pencegahan Penyakit				90,31 % 90,63 % 16 Dokumen 16 Dokumen	646.595.200,00			-	-	Masyarakat	91,25% 90,63% 16Dokumen 16Dokumen	711.254.720,00	
1	02 02 2.02 0001	Pengelolaan Pelayanan Kesehatan Ibu Hamil	Jumlah Ibu Hamil yang Mendapatkan Pelayanan Kesehatan Sesuai Standar				252 Orang	60.480.000,00	Kab. Purworejo, Ngombol, Semua Kel/Desa	DAK NON FISIK-DANA BOK-BOK PUSKESMAS	-	-	Masyarakat		66.528.000,00	UPT PUSKESMAS NGOMBOL
1	02 02 2.02 0004	Pengelolaan Pelayanan Kesehatan Balita	Jumlah Balita yang Mendapatkan Pelayanan Kesehatan Sesuai Standar				2048 Orang	65.295.000,00	Kab. Purworejo, Kutoarjo, Semua Kel/Desa	DAK NON FISIK-DANA BOK-BOK PUSKESMAS	-	-	Masyarakat		71.824.500,00	UPT PUSKESMAS NGOMBOL
1	02 02 2.02 0005	Pengelolaan Pelayanan Kesehatan pada Usia Pendidikan Dasar	Jumlah Anak Usia Pendidikan Dasar yang Mendapatkan Pelayanan Kesehatan Sesuai Standar				3827 Orang	24.120.000,00	Kab. Purworejo, Ngombol, Semua Kel/Desa	DAK NON FISIK-DANA BOK-BOK PUSKESMAS	-	-	Masyarakat		26.532.000,00	UPT PUSKESMAS NGOMBOL
1	02 02 2.02 0006	Pengelolaan Pelayanan Kesehatan pada Usia Produktif	Jumlah Penduduk Usia Produktif yang Mendapatkan Pelayanan Kesehatan Sesuai Standar				22073 Orang	3.420.000,00	Kab. Purworejo, Ngombol, Semua Kel/Desa	DAK NON FISIK-DANA BOK-BOK PUSKESMAS	-	-	Masyarakat		3.762.000,00	UPT PUSKESMAS NGOMBOL
1	02 02 2.02 0007	Pengelolaan Pelayanan Kesehatan pada Usia Lanjut	Jumlah Penduduk Usia Lanjut yang Mendapatkan Pelayanan Kesehatan Sesuai Standar				5145 Orang	6.840.000,00	Kab. Purworejo, Ngombol, Semua Kel/Desa	DAK NON FISIK-DANA BOK-BOK PUSKESMAS	-	-	Masyarakat		7.524.000,00	UPT PUSKESMAS NGOMBOL
1	02 02 2.02 0010	Pengelolaan Pelayanan Kesehatan Orang dengan Gangguan Jiwa Berat	Jumlah Orang yang Mendapatkan Pelayanan Kesehatan Orang dengan Gangguan Jiwa Berat Sesuai Standar				110 Orang	6.600.000,00	Kab. Purworejo, Ngombol, Semua Kel/Desa	DAK NON FISIK-DANA BOK-BOK PUSKESMAS	-	-	Masyarakat		7.260.000,00	UPT PUSKESMAS NGOMBOL
1	02 02 2.02 0011	Pengelolaan Pelayanan Kesehatan Orang Terduka Tuberkulosis	Jumlah Orang Terduka Menderita Tuberkulosis yang Mendapatkan Pelayanan Sesuai Standar				413 Orang	12.000.000,00	Kab. Purworejo, Ngombol, Semua Kel/Desa	DAK NON FISIK-DANA BOK-BOK PUSKESMAS	-	-	Masyarakat		13.200.000,00	UPT PUSKESMAS NGOMBOL
1	02 02 2.02 0015	Pengelolaan Pelayanan Kesehatan Gizi Masyarakat	Jumlah Dokumen Hasil Pengelolaan Pelayanan Kesehatan Gizi Masyarakat				1 Dokumen	275.850.200,00	Kab. Purworejo, Ngombol, Semua Kel/Desa	DAK NON FISIK-DANA BOK-BOK PUSKESMAS	-	-	Masyarakat		303.435.220,00	UPT PUSKESMAS NGOMBOL
1	02 02 2.02 0016	Pengelolaan Pelayanan Kesehatan Kerja dan Olahraga	Jumlah Dokumen Hasil Pengelolaan Pelayanan Kesehatan Kerja dan Olahraga				1 Dokumen	1.260.000,00	Kab. Purworejo, Ngombol, Semua Kel/Desa	DAK NON FISIK-DANA BOK-BOK PUSKESMAS	-	-	Masyarakat		1.386.000,00	UPT PUSKESMAS NGOMBOL
1	02 02 2.02 0017	Pengelolaan Pelayanan Kesehatan Lingkungan	Jumlah Dokumen Hasil Pengelolaan Pelayanan Kesehatan Lingkungan				1 Dokumen	7.440.000,00	Kab. Purworejo, Kutoarjo, Semua Kel/Desa	DAK NON FISIK-DANA BOK-BOK PUSKESMAS	-	-	Masyarakat		8.184.000,00	UPT PUSKESMAS NGOMBOL
1	02 02 2.02 0020	Pengelolaan Surveilans Kesehatan	Jumlah Dokumen Hasil Pengelolaan Surveilans Kesehatan				1 Dokumen	8.400.000,00	Kab. Purworejo, Ngombol, Semua Kel/Desa	DAK NON FISIK-DANA BOK-BOK PUSKESMAS	-	-	Masyarakat		9.240.000,00	UPT PUSKESMAS NGOMBOL

No	Kode	Urusan / Bidang Urusan / Program / Kegiatan / Sub Kegiatan	Indikator Program / Kegiatan / Sub Kegiatan	Target Akhir Periode Renstra OPD	Realisasi Capaian RENJA OPD Tahun 2024	Prakiraan Capaian Target RENJA OPD Tahun 2025	Capaian Kinerja Dan Kerangka Pendanaan						Kelompok Sasaran	Prakiraan Maju Rencana Tahun 2027		Perangkat Daerah Penanggung Jawab	
							Target 2026	Pagu Indikatif (Rp)	Lokasi	Sumber Dana	Prioritas			Target	Pagu Indikatif (Rp)		
											Nasional	Daerah					
1	2	3	4	5	6	7	8	9	10	11	12	13	14	15	16	17	
1	02	02	2.02	0021	Pengelolaan Pelayanan Kesehatan Orang dengan Masalah Kesehatan Jiwa (ODMK)			10 Orang	6.840.000,00	Kab. Purworejo, Ngombol, Semua Kel/Desa	DAK NON FISIK-DANA BOK-BOK PUSKESMAS	-	-	Masyarakat	7.524.000,00	UPT PUSKESMAS NGOMBOL	
1	02	02	2.02	0025	Pelayanan Kesehatan Penyakit Menular dan Tidak Menular			1 Dokumen	77.280.000,00	Kab. Purworejo, Ngombol, Semua Kel/Desa	DAK NON FISIK-DANA BOK-BOK PUSKESMAS	-	-	Masyarakat	85.008.000,00	UPT PUSKESMAS NGOMBOL	
1	02	02	2.02	0033	Operasional Pelayanan Puskesmas			1 Dokumen	90.410.000,00	Kab. Purworejo, Ngombol, Semua Kel/Desa	DAK NON FISIK-DANA BOK-BOK PUSKESMAS	-	-	Masyarakat	99.451.000,00	UPT PUSKESMAS NGOMBOL	
1	02	02	2.02	0036	Investigasi Awal Kejadian Tidak Diharapkan (Kejadian Ikutan Pasca Imunisasi dan Pemberian Obat Massal)			1 Laporan	120.000,00	Kab. Purworejo, Ngombol, Semua Kel/Desa	DAK NON FISIK-DANA BOK-BOK PUSKESMAS	-	-	Masyarakat	132.000,00	UPT PUSKESMAS NGOMBOL	
1	02	02	2.02	0046	Pengelolaan upaya kesehatan Ibu dan Anak			1 Dokumen	240.000,00	Kab. Purworejo, Ngombol, Semua Kel/Desa	DAK NON FISIK-DANA BOK-BOK PUSKESMAS	-	-	Masyarakat	264.000,00	UPT PUSKESMAS NGOMBOL	
53	1	02	05		PROGRAM PEMBERDAYAAN MASYARAKAT BIDANG KESEHATAN	Persentase Desa Siaga Aktif Mandiri	42 %	42 %	25.660.000,00						42 %	28.226.000,00	
1	02	05	2.03		Pengembangan dan Pelaksanaan Upaya Kesehatan Bersumber Daya Masyarakat (UKBM) Tingkat Daerah Kabupaten/Kota	Persentase Posyandu yang Menerapkan SPM Bidang Kesehatan	100%	100 %	25.660.000,00			-	-	Masyarakat	100%	28.226.000,00	
1	02	05	2.03	0001	Bimbingan Teknis dan Supervisi Pengembangan dan Pelaksanaan Upaya Kesehatan Bersumber Daya Masyarakat (UKBM)			1 Dokumen	25.660.000,00	Kab. Purworejo, Ngombol, Semua Kel/Desa	DAK NON FISIK-DANA BOK-BOK PUSKESMAS	-	-	Masyarakat	28.226.000,00	UPT PUSKESMAS NGOMBOL	
					UPT PUSKESMAS SEMAWUNG DALEMAN				2.218.916.358,00							2.362.907.802,00	
1					URUSAN PEMERINTAHAN WAJIB YANG BERKAITAN DENGAN PELAYANAN DASAR				2.218.916.358,00							2.362.907.802,00	
1	02				URUSAN PEMERINTAHAN BIDANG KESEHATAN				2.218.916.358,00							2.362.907.802,00	
54	1	02	01		PROGRAM PENUNJANG URUSAN PEMERINTAHAN DAERAH KABUPATEN/KOTA	Indeks Kepuasan Masyarakat (IKM) BLUD Bidang Kesehatan	-	85 %	1.680.044.158,00						-	1.770.148.382,00	
1	02	01	2.10		Peningkatan Pelayanan BLUD	Persentase Pelayanan BLUD	-	100 %	1.680.044.158,00			-	-	Masyarakat	-	1.770.148.382,00	
1	02	01	2.10	0001	Pelayanan dan Penunjang Pelayanan BLUD			1 Unit Kerja	1.680.044.158,00	Kab. Purworejo, Kutoarjo, Semua Kel/Desa	PENDAPATAN DARI BLUD, PENARIKAN SISA LEBIH PERHITUNGAN ANGGARAN BLUD	-	-	Masyarakat	1.770.148.382,00	UPT PUSKESMAS SEMAWUNG DALEMAN	
55	1	02	02		PROGRAM PEMENUHAN UPAYA KESEHATAN PERORANGAN DAN UPAYA KESEHATAN MASYARAKAT	Persentase Pelayanan Kesehatan Penyakit Menular dan Penyakit Tidak Menular Persentase Pelayanan Kesehatan Sesuai Siklus Hidup		100 % 100 %	512.732.200,00						100 % 100 %	564.005.420,00	
1	02	02	2.02		Penyediaan Layanan Kesehatan untuk UKM dan UKP Rujukan Tingkat Daerah Kabupaten/Kota	Angka Keberhasilan Pengobatan Tuberkulosis (Treatment Success Rate) Cakupan Penemuan dan Pengobatan Kasus Tuberkulosis (Treatment Coverage) Jumlah Dokumen Pelaksanaan Pelayanan Kesehatan Masyarakat Berdasarkan Siklus Hidup Jumlah Dokumen Pelaksanaan Pelayanan Kesehatan Pengendalian dan Pencegahan Penyakit		90,31 % 90,63 % 16 Dokumen 16 Dokumen	512.732.200,00			-	-	Masyarakat	91,25% 90,63% 16Dokumen 16Dokumen	564.005.420,00	
1	02	02	2.02	0001	Pengelolaan Pelayanan Kesehatan Ibu Hamil			273 Orang	81.312.000,00	Kab. Purworejo, Kutoarjo, Semua Kel/Desa	DAK NON FISIK-DANA BOK-BOK PUSKESMAS	-	-	Masyarakat	89.443.200,00	UPT PUSKESMAS SEMAWUNG DALEMAN	

No	Kode	Urusan / Bidang Urusan / Program / Kegiatan / Sub Kegiatan	Indikator Program / Kegiatan / Sub Kegiatan	Target Akhir Periode Renstra OPD	Realisasi Capaian RENJA OPD Tahun 2024	Prakiraan Capaian Target RENJA OPD Tahun 2025	Capaian Kinerja Dan Kerangka Pendanaan					Kelompok Sasaran	Prakiraan Maju Rencana Tahun 2027		Perangkat Daerah Penanggung Jawab			
							Target 2026	Pagu Indikatif (Rp)	Lokasi	Sumber Dana	Prioritas		Target	Pagu Indikatif (Rp)				
											Nasional					Daerah		
1	2	3	4	5	6	7	8	9	10	11	12	13	14	15	16	17		
1	02	02	2.02	0005														Pengelolaan Pelayanan Kesehatan pada Usia Pendidikan Dasar
							2189 Orang	28.080.000,00	Kab. Purworejo, Kutoarjo, Semua Kel/Desa	DAK NON FISIK-DANA BOK-BOK PUSKESMAS	-	-	Masyarakat		30.888.000,00		UPT PUSKESMAS SEMAWUNG DALEMAN	
1	02	02	2.02	0007														Pengelolaan Pelayanan Kesehatan pada Usia Lanjut
							4806 Orang	3.600.000,00	Kab. Purworejo, Kutoarjo, Semua Kel/Desa	DAK NON FISIK-DANA BOK-BOK PUSKESMAS	-	-	Masyarakat		3.960.000,00		UPT PUSKESMAS SEMAWUNG DALEMAN	
1	02	02	2.02	0010														Pengelolaan Pelayanan Kesehatan Orang dengan Gangguan Jiwa Berat
							188 Orang	15.360.000,00	Kab. Purworejo, Kutoarjo, Semua Kel/Desa	DAK NON FISIK-DANA BOK-BOK PUSKESMAS	-	-	Masyarakat		16.896.000,00		UPT PUSKESMAS SEMAWUNG DALEMAN	
1	02	02	2.02	0011														Pengelolaan Pelayanan Kesehatan Orang Terduga Tuberkulosis
							361 Orang	17.400.000,00	Kab. Purworejo, Kutoarjo, Semua Kel/Desa	DAK NON FISIK-DANA BOK-BOK PUSKESMAS	-	-	Masyarakat		19.140.000,00		UPT PUSKESMAS SEMAWUNG DALEMAN	
1	02	02	2.02	0015														Pengelolaan Pelayanan Kesehatan Gizi Masyarakat
							1 Dokumen	114.206.300,00	Kab. Purworejo, Kutoarjo, Semua Kel/Desa	DAK NON FISIK-DANA BOK-BOK PUSKESMAS	-	-	Masyarakat		125.626.930,00		UPT PUSKESMAS SEMAWUNG DALEMAN	
1	02	02	2.02	0016														Pengelolaan Pelayanan Kesehatan Kerja dan Olahraga
							1 Dokumen	12.660.000,00	Kab. Purworejo, Kutoarjo, Semua Kel/Desa	DAK NON FISIK-DANA BOK-BOK PUSKESMAS	-	-	Masyarakat		13.926.000,00		UPT PUSKESMAS SEMAWUNG DALEMAN	
1	02	02	2.02	0017														Pengelolaan Pelayanan Kesehatan Lingkungan
							1 Dokumen	10.680.000,00	Kab. Purworejo, Kutoarjo, Semua Kel/Desa	DAK NON FISIK-DANA BOK-BOK PUSKESMAS	-	-	Masyarakat		11.748.000,00		UPT PUSKESMAS SEMAWUNG DALEMAN	
1	02	02	2.02	0020														Pengelolaan Surveilans Kesehatan
							1 Dokumen	28.860.000,00	Kab. Purworejo, Kutoarjo, Semua Kel/Desa	DAK NON FISIK-DANA BOK-BOK PUSKESMAS	-	-	Masyarakat		31.746.000,00		UPT PUSKESMAS SEMAWUNG DALEMAN	
1	02	02	2.02	0025														Pelayanan Kesehatan Penyakit Menular dan Tidak Menular
							1 Dokumen	93.718.000,00	Kab. Purworejo, Kutoarjo, Semua Kel/Desa	DAK NON FISIK-DANA BOK-BOK PUSKESMAS	-	-	Masyarakat		103.089.800,00		UPT PUSKESMAS SEMAWUNG DALEMAN	
1	02	02	2.02	0033														Operasional Pelayanan Puskesmas
							1 Dokumen	77.205.900,00	Kab. Purworejo, Semua Kecamatan, Semua Kel/Desa Kab. Purworejo, Kutoarjo, Semua Kel/Desa	DAK NON FISIK-DANA BOK-BOK PUSKESMAS	-	-	Masyarakat		84.926.490,00		UPT PUSKESMAS SEMAWUNG DALEMAN	
1	02	02	2.02	0034														Operasional Pelayanan Fasilitas Kesehatan Lainnya
							1 Dokumen	2.490.000,00	Kab. Purworejo, Kutoarjo, Semua Kel/Desa	DAK NON FISIK-DANA BOK-BOK PUSKESMAS	-	-	Masyarakat		2.739.000,00		UPT PUSKESMAS SEMAWUNG DALEMAN	
1	02	02	2.02	0044														Pengelolaan Pelayanan Kesehatan Reproduksi
							1 Dokumen	25.960.000,00	Kab. Purworejo, Kutoarjo, Semua Kel/Desa	DAK NON FISIK-DANA BOK-BOK PUSKESMAS	-	-	Masyarakat		28.556.000,00		UPT PUSKESMAS SEMAWUNG DALEMAN	
1	02	02	2.02	0046														Pengelolaan upaya kesehatan Ibu dan Anak
							1 Dokumen	1.200.000,00	Kab. Purworejo, Kutoarjo, Semua Kel/Desa	DAK NON FISIK-DANA BOK-BOK PUSKESMAS	-	-	Masyarakat		1.320.000,00		UPT PUSKESMAS SEMAWUNG DALEMAN	
56	1	02	05															PROGRAM PEMBERDAYAAN MASYARAKAT BIDANG KESEHATAN
						42 %	42 %	26.140.000,00							42 %	28.754.000,00		
1	02	05	2.03															Pengembangan dan Pelaksanaan Upaya Kesehatan Bersumber Daya Masyarakat (UKBM) Tingkat Daerah Kabupaten/Kota
					100%	100 %	100 %	26.140.000,00			-	-	Masyarakat	100%	28.754.000,00			
1	02	05	2.03	0001														Bimbingan Teknis dan Supervisi Pengembangan dan Pelaksanaan Upaya Kesehatan Bersumber Daya Masyarakat (UKBM)

No	Kode	Urusan / Bidang Urusan / Program / Kegiatan / Sub Kegiatan	Indikator Program / Kegiatan / Sub Kegiatan	Target Akhir Periode Renstra OPD	Realisasi Capaian RENJA OPD Tahun 2024	Prakiraan Capaian Target RENJA OPD Tahun 2025	Capaian Kinerja Dan Kerangka Pendanaan					Kelompok Sasaran	Prakiraan Maju Rencana Tahun 2027		Perangkat Daerah Penanggung Jawab			
							Target 2026	Pagu Indikatif (Rp)	Lokasi	Sumber Dana	Prioritas		Target	Pagu Indikatif (Rp)				
											Nasional					Daerah		
1	2	3	4	5	6	7	8	9	10	11	12	13	14	15	16	17		
			Jumlah Orang dengan Masalah Kejiwaan (ODMK) yang Mendapatkan Pelayanan Kesehatan				120 Orang	5.520.000,00	Kab. Purworejo, Butuh, Semua Kel/Desa	DAK NON FISIK-DANA BOK-BOK PUSKESMAS	-	-	Masyarakat		6.072.000,00	UPT PUSKESMAS SRUWOHREJO		
1	02	2.02	0025	Pelayanan Kesehatan Penyakit Menular dan Tidak Menular														
			Jumlah Dokumen Hasil Pelayanan Kesehatan Penyakit Menular dan Tidak Menular				1 Dokumen	108.118.000,00	Kab. Purworejo, Butuh, Semua Kel/Desa	DAK NON FISIK-DANA BOK-BOK PUSKESMAS	-	-	Masyarakat		118.929.800,00	UPT PUSKESMAS SRUWOHREJO		
1	02	2.02	0033	Operasional Pelayanan Puskesmas														
			Jumlah Dokumen Operasional Pelayanan Puskesmas				1 Dokumen	102.240.000,00	Kab. Purworejo, Butuh, Semua Kel/Desa	DAK NON FISIK-DANA BOK-BOK PUSKESMAS	-	-	Masyarakat		112.464.000,00	UPT PUSKESMAS SRUWOHREJO		
1	02	2.02	0042	Pengelolaan pelayanan kesehatan Malaria														
			Jumlah orang yang mendapatkan pelayanan kesehatan malaria				2 Orang	240.000,00	Kab. Purworejo, Butuh, Semua Kel/Desa	DAK NON FISIK-DANA BOK-BOK PUSKESMAS	-	-	Masyarakat		264.000,00	UPT PUSKESMAS SRUWOHREJO		
1	02	2.02	0044	Pengelolaan Pelayanan Kesehatan Reproduksi														
			Jumlah dokumen hasil pengelolaan pelayanan kesehatan reproduksi				1 Dokumen	7.500.000,00	Kab. Purworejo, Butuh, Semua Kel/Desa	DAK NON FISIK-DANA BOK-BOK PUSKESMAS	-	-	Masyarakat		8.250.000,00	UPT PUSKESMAS SRUWOHREJO		
1	02	2.02	0046	Pengelolaan upaya kesehatan Ibu dan Anak														
			Jumlah dokumen hasil pengelolaan upaya kesehatan ibu dan anak				1 Dokumen	480.000,00	Kab. Purworejo, Butuh, Semua Kel/Desa	DAK NON FISIK-DANA BOK-BOK PUSKESMAS	-	-	Masyarakat		528.000,00	UPT PUSKESMAS SRUWOHREJO		
1	02	2.02	0047	Pengelolaan Pelayanan Kelanjutan														
			Jumlah dokumen hasil pengelolaan pelayanan kelanjutan				1 Dokumen	7.200.000,00	Kab. Purworejo, Butuh, Semua Kel/Desa	DAK NON FISIK-DANA BOK-BOK PUSKESMAS	-	-	Masyarakat		7.920.000,00	UPT PUSKESMAS SRUWOHREJO		
59	1	02	05	PROGRAM PEMBERDAYAAN MASYARAKAT BIDANG KESEHATAN	Persentase Desa Siaga Aktif Mandiri	42 %	42 %	13.233.000,00						42 %	14.556.300,00			
1	02	05	2.03	Pengembangan dan Pelaksanaan Upaya Kesehatan Bersumber Daya Masyarakat (UKBM) Tingkat Daerah Kabupaten/Kota	Persentase Posyandu yang Menerapkan SPM Bidang Kesehatan	100%	100 %	13.233.000,00					Masyarakat	100%	14.556.300,00			
1	02	05	2.03	0001	Bimbingan Teknis dan Supervisi Pengembangan dan Pelaksanaan Upaya Kesehatan Bersumber Dava Masyarakat (UKBM)													
			Jumlah Dokumen Hasil Bimbingan Teknis dan Supervisi Upaya Kesehatan Bersumber Daya Masyarakat (UKBM)				1 Dokumen	13.233.000,00	Kab. Purworejo, Butuh, Semua Kel/Desa	DAK NON FISIK-DANA BOK-BOK PUSKESMAS	-	-	Masyarakat		14.556.300,00	UPT PUSKESMAS SRUWOHREJO		
			UPT PUSKESMAS BUTUH						3.111.420.288,00							2.847.397.896,00		
1			URUSAN PEMERINTAHAN WAJIB YANG BERKAITAN DENGAN PELAYANAN DASAR						3.111.420.288,00								2.847.397.896,00	
1	02		URUSAN PEMERINTAHAN BIDANG KESEHATAN						3.111.420.288,00								2.847.397.896,00	
60	1	02	01	PROGRAM PENUNJANG URUSAN PEMERINTAHAN DAERAH KABUPATEN/KOTA	Indeks Kepuasan Masyarakat (IKM) BLUD Bidang Kesehatan	-	85 %	2.589.236.307,00							-	2.272.995.517,00		
1	02	01	2.10	Peningkatan Pelayanan BLUD	Persentase Pelayanan BLUD	-	100 %	2.589.236.307,00					Masyarakat	-	2.272.995.517,00			
1	02	01	2.10	0001	Pelayanan dan Penunjang Pelayanan BLUD													
			Jumlah BLUD yang Menyediakan Pelayanan dan Penunjang Pelayanan				1 Unit Kerja	2.589.236.307,00	Kab. Purworejo, Butuh, Semua Kel/Desa	PENDAPATAN DARI BLUD, PENARIKAN SISA LEBIH PERHITUNGAN ANGGARAN BLUD	-	-	Masyarakat		2.272.995.517,00	UPT PUSKESMAS BUTUH		
61	1	02	02	PROGRAM PEMENUHAN UPAYA KESEHATAN PERORANGAN DAN UPAYA KESEHATAN MASYARAKAT	Persentase Pelayanan Kesehatan Penyakit Menular dan Penyakit Tidak Menular Persentase Pelayanan Kesehatan Sesuai Siklus Hidup		100 % 100 %	497.913.981,00						100 % 100 %	547.705.379,00			

No	Kode	Urusan / Bidang Urusan / Program / Kegiatan / Sub Kegiatan	Indikator Program / Kegiatan / Sub Kegiatan	Target Akhir Periode Renstra OPD	Realisasi Capaian RENJA OPD Tahun 2024	Prakiraan Capaian Target RENJA OPD Tahun 2025	Capaian Kinerja Dan Kerangka Pendanaan						Kelompok Sasaran	Prakiraan Maju Rencana Tahun 2027		Perangkat Daerah Penanggung Jawab	
							Target 2026	Pagu Indikatif (Rp)	Lokasi	Sumber Dana	Prioritas			Target	Pagu Indikatif (Rp)		
											Nasional	Daerah					
1	2	3	4	5	6	7	8	9	10	11	12	13	14	15	16	17	
			Jumlah dokumen hasil pengelolaan upaya kesehatan ibu dan anak				1 Dokumen	720.000,00	Kab. Purworejo, Butuh, Semua Kel/Desa	DAK NON FISIK-DANA BOK-BOK PUSKESMAS	-	-	Masyarakat		792.000,00	UPT PUSKESMAS BUTUH	
62	1 02 05	PROGRAM PEMBERDAYAAN MASYARAKAT BIDANG KESEHATAN	Persentase Desa Siaga Aktif Mandiri	42 %			42 %	24.270.000,00						42 %	26.697.000,00		
	1 02 05 2.03	Pengembangan dan Pelaksanaan Upaya Kesehatan Bersumber Daya Masyarakat (UKBM) Tingkat Daerah Kabupaten/Kota	Persentase Posyandu yang Menerapkan SPM Bidang Kesehatan	100%			100 %	24.270.000,00			-	-	Masyarakat	100%	26.697.000,00		
1	02 05 2.03 0001	Bimbingan Teknis dan Supervisi Pengembangan dan Pelaksanaan Upaya Kesehatan Bersumber Daya Masyarakat (UKBM)															
			Jumlah Dokumen Hasil Bimbingan Teknis dan Supervisi Upaya Kesehatan Bersumber Daya Masyarakat (UKBM)				1 Dokumen	24.270.000,00	Kab. Purworejo, Butuh, Semua Kel/Desa	DAK NON FISIK-DANA BOK-BOK PUSKESMAS	-	-	Masyarakat		26.697.000,00	UPT PUSKESMAS BUTUH	
			UPT PUSKESMAS LOANO														
								3.469.295.116,00							3.516.253.569,00		
1			URUSAN PEMERINTAHAN WAJIB YANG BERKAITAN DENGAN PELAYANAN DASAR														
			URUSAN PEMERINTAHAN BIDANG KESEHATAN														
1	02		URUSAN PENUNJANG URUSAN PEMERINTAHAN DAERAH KABUPATEN/KOTA														
63	1 02 01	PROGRAM PENUNJANG URUSAN PEMERINTAHAN DAERAH KABUPATEN/KOTA	Indeks Kepuasan Masyarakat (IKM) BLUD Bidang Kesehatan	-			85 %	2.992.032.116,00						-	2.985.324.269,00		
	1 02 01 2.10	Peningkatan Pelayanan BLUD	Persentase Pelayanan BLUD	-			100 %	2.992.032.116,00			-	-	Masyarakat	-	2.985.324.269,00		
1	02 01 2.10 0001	Pelayanan dan Penunjang Pelayanan BLUD															
			Jumlah BLUD yang Menyediakan Pelayanan dan Penunjang Pelayanan				1 Unit Kerja	2.992.032.116,00	Kab. Purworejo, Loano, Semua Kel/Desa	PENDAPATAN DARI BLUD, PENARIKAN SISA LEBIH PERHITUNGAN ANGGARAN BLUD	-	-	Masyarakat		2.985.324.269,00	UPT PUSKESMAS LOANO	
64	1 02 02	PROGRAM PEMENUHAN UPAYA KESEHATAN PERORANGAN DAN UPAYA KESEHATAN MASYARAKAT	Persentase Pelayanan Kesehatan Penyakit Menular dan Penyakit Tidak Menular Persentase Pelayanan Kesehatan Sesuai Siklus Hidup				100 % 100 %	459.662.000,00						100 % 100 %	511.568.200,00		
	1 02 02 2.02	Penyediaan Layanan Kesehatan untuk UKM dan UKP Rujukan Tingkat Daerah Kabupaten/Kota	Angka Keberhasilan Pengobatan Tuberkulosis (Treatment Success Rate) Cakupan Penemuan dan Pengobatan Kasus Tuberkulosis (Treatment Coverage) Jumlah Dokumen Pelaksanaan Pelayanan Kesehatan Masyarakat Berdasarkan Siklus Hidup Jumlah Dokumen Pelaksanaan Pelayanan Kesehatan Pengendalian dan Pencegahan Penyakit				90,31 % 90,63 % 16 Dokumen 16 Dokumen	459.662.000,00			-	-	Masyarakat	91,25% 90,63% 16Dokumen 16Dokumen	511.568.200,00		
1	02 02 2.02 0001	Pengelolaan Pelayanan Kesehatan Ibu Hamil															
			Jumlah Ibu Hamil yang Mendapatkan Pelayanan Kesehatan Sesuai Standar				119 Orang	80.520.000,00	Kab. Purworejo, Loano, Semua Kel/Desa	DAK NON FISIK-DANA BOK-BOK PUSKESMAS	-	-	Masyarakat		88.572.000,00	UPT PUSKESMAS LOANO	
1	02 02 2.02 0005	Pengelolaan Pelayanan Kesehatan pada Usia Pendidikan Dasar															
			Jumlah Anak Usia Pendidikan Dasar yang Mendapatkan Pelayanan Kesehatan Sesuai Standar				3506 Orang	14.400.000,00	Kab. Purworejo, Loano, Semua Kel/Desa	DAK NON FISIK-DANA BOK-BOK PUSKESMAS	-	-	Masyarakat		15.840.000,00	UPT PUSKESMAS LOANO	
1	02 02 2.02 0007	Pengelolaan Pelayanan Kesehatan pada Usia Lanjut															
			Jumlah Penduduk Usia Lanjut yang Mendapatkan Pelayanan Kesehatan Sesuai Standar				3585 Orang	8.640.000,00	Kab. Purworejo, Loano, Semua Kel/Desa	DAK NON FISIK-DANA BOK-BOK PUSKESMAS	-	-	Masyarakat		9.504.000,00	UPT PUSKESMAS LOANO	
1	02 02 2.02 0010	Pengelolaan Pelayanan Kesehatan Orang dengan Gangguan Jiwa Berat															
			Jumlah Orang yang Mendapatkan Pelayanan Kesehatan Orang dengan Gangguan Jiwa Berat Sesuai Standar				102 Orang	3.240.000,00	Kab. Purworejo, Loano, Semua Kel/Desa	DAK NON FISIK-DANA BOK-BOK PUSKESMAS	-	-	Masyarakat		9.504.000,00	UPT PUSKESMAS LOANO	
1	02 02 2.02 0011	Pengelolaan Pelayanan Kesehatan Orang Terduga Tuberkulosis															
			Jumlah Orang Terduga Menderita Tuberkulosis yang Mendapatkan Pelayanan Sesuai Standar				292 Orang	4.080.000,00	Kab. Purworejo, Loano, Semua Kel/Desa	DAK NON FISIK-DANA BOK-BOK PUSKESMAS	-	-	Masyarakat		4.488.000,00	UPT PUSKESMAS LOANO	
1	02 02 2.02 0015	Pengelolaan Pelayanan Kesehatan Gizi Masyarakat															

No	Kode	Urusan / Bidang Urusan / Program / Kegiatan / Sub Kegiatan	Indikator Program / Kegiatan / Sub Kegiatan	Target Akhir Periode Renstra OPD	Realisasi Capaian RENJA OPD Tahun 2024	Prakiraan Capaian Target RENJA OPD Tahun 2025	Capaian Kinerja Dan Kerangka Pendanaan						Kelompok Sasaran	Prakiraan Maju Rencana Tahun 2027		Perangkat Daerah Penanggung Jawab
							Target 2026	Pagu Indikatif (Rp)	Lokasi	Sumber Dana	Prioritas			Target	Pagu Indikatif (Rp)	
											Nasional	Daerah				
1	2	3	4	5	6	7	8	9	10	11	12	13	14	15	16	17
			Jumlah Dokumen Hasil Pengelolaan Pelayanan Kesehatan Gizi Masyarakat				1 Dokumen	116.030.000,00	Kab. Purworejo, Loano, Semua Kel/Desa	DAK NON FISIK-DANA BOK-BOK PUSKESMAS	-	-	Masyarakat		127.633.000,00	UPT PUSKESMAS LOANO
1	02	02	2.02	0016	Pengelolaan Pelayanan Kesehatan Kerja dan Olahraga											
			Jumlah Dokumen Hasil Pengelolaan Pelayanan Kesehatan Kerja dan Olahraga				1 Dokumen	2.400.000,00	Kab. Purworejo, Loano, Semua Kel/Desa	DAK NON FISIK-DANA BOK-BOK PUSKESMAS	-	-	Masyarakat		2.640.000,00	UPT PUSKESMAS LOANO
1	02	02	2.02	0017	Pengelolaan Pelayanan Kesehatan Lingkungan											
			Jumlah Dokumen Hasil Pengelolaan Pelayanan Kesehatan Lingkungan				1 Dokumen	8.160.000,00	Kab. Purworejo, Loano, Semua Kel/Desa	DAK NON FISIK-DANA BOK-BOK PUSKESMAS	-	-	Masyarakat		8.976.000,00	UPT PUSKESMAS LOANO
1	02	02	2.02	0020	Pengelolaan Surveilans Kesehatan											
			Jumlah Dokumen Hasil Pengelolaan Surveilans Kesehatan				1 Dokumen	9.120.000,00	Kab. Purworejo, Loano, Semua Kel/Desa	DAK NON FISIK-DANA BOK-BOK PUSKESMAS	-	-	Masyarakat		10.032.000,00	UPT PUSKESMAS LOANO
1	02	02	2.02	0021	Pengelolaan Pelayanan Kesehatan Orang dengan Masalah Kesehatan Jiwa (ODMK)											
			Jumlah Orang dengan Masalah Kejiwaan (ODMK) yang Mendapatkan Pelayanan Kesehatan				102 Orang	2.760.000,00	Kab. Purworejo, Loano, Semua Kel/Desa	DAK NON FISIK-DANA BOK-BOK PUSKESMAS	-	-	Masyarakat		3.036.000,00	UPT PUSKESMAS LOANO
1	02	02	2.02	0025	Pelayanan Kesehatan Penyakit Menular dan Tidak Menular											
			Jumlah Dokumen Hasil Pelayanan Kesehatan Penyakit Menular dan Tidak Menular				1 Dokumen	106.760.000,00	Kab. Purworejo, Loano, Semua Kel/Desa	DAK NON FISIK-DANA BOK-BOK PUSKESMAS	-	-	Masyarakat		117.436.000,00	UPT PUSKESMAS LOANO
1	02	02	2.02	0033	Operasional Pelayanan Puskesmas											
			Jumlah Dokumen Operasional Pelayanan Puskesmas				1 Dokumen	92.122.000,00	Kab. Purworejo, Loano, Semua Kel/Desa	DAK NON FISIK-DANA BOK-BOK PUSKESMAS	-	-	Masyarakat		101.334.200,00	UPT PUSKESMAS LOANO
1	02	02	2.02	0042	Pengelolaan pelayanan kesehatan Malaria											
			Jumlah orang yang mendapatkan pelayanan kesehatan malaria				3 Orang	360.000,00	Kab. Purworejo, Loano, Semua Kel/Desa	DAK NON FISIK-DANA BOK-BOK PUSKESMAS	-	-	Masyarakat		396.000,00	UPT PUSKESMAS LOANO
1	02	02	2.02	0044	Pengelolaan Pelayanan Kesehatan Reproduksi											
			Jumlah dokumen hasil pengelolaan pelayanan kesehatan reproduksi				1 Dokumen	10.890.000,00	Kab. Purworejo, Semua Kecamatan, Semua Kel/Desa	DAK NON FISIK-DANA BOK-BOK PUSKESMAS	-	-	Masyarakat		11.979.000,00	UPT PUSKESMAS LOANO
1	02	02	2.02	0046	Pengelolaan upaya kesehatan Ibu dan Anak											
			Jumlah dokumen hasil pengelolaan upaya kesehatan ibu dan anak				1 Dokumen	180.000,00	Kab. Purworejo, Loano, Semua Kel/Desa	DAK NON FISIK-DANA BOK-BOK PUSKESMAS	-	-	Masyarakat		198.000,00	UPT PUSKESMAS LOANO
65	1	02	05		PROGRAM PEMBERDAYAAN MASYARAKAT BIDANG KESEHATAN	Persentase Desa Siaga Aktif Mandiri	42 %								42 %	19.361.100,00
1	02	05	2.03		Pengembangan dan Pelaksanaan Upaya Kesehatan Bersumber Daya Masyarakat (UKBM) Tingkat Daerah Kabupaten/Kota	Persentase Posyandu yang Menerapkan SPM Bidang Kesehatan	100%								100%	19.361.100,00
1	02	05	2.03	0001	Bimbingan Teknis dan Supervisi Pengembangan dan Pelaksanaan Upaya Kesehatan Bersumber Daya Masyarakat (UKBM)											
			Jumlah Dokumen Hasil Bimbingan Teknis dan Supervisi Upaya Kesehatan Bersumber Daya Masyarakat (UKBM)				1 Dokumen	17.601.000,00	Kab. Purworejo, Loano, Semua Kel/Desa	DAK NON FISIK-DANA BOK-BOK PUSKESMAS	-	-	Masyarakat		19.361.100,00	UPT PUSKESMAS LOANO
								5.057.529.912,00							5.552.535.922,00	
1								5.057.529.912,00							5.552.535.922,00	
1	02							5.057.529.912,00							5.552.535.922,00	
66	1	02	01		PROGRAM PENUNJANG URUSAN PEMERINTAHAN DAERAH KABUPATEN/KOTA	Indeks Kepuasan Masyarakat (IKM) BLUD Bidang Kesehatan	-								-	4.708.404.502,00
1	02	01	2.10		Peningkatan Pelayanan BLUD	Persentase Pelayanan BLUD	-								-	4.708.404.502,00
1	02	01	2.10	0001	Pelayanan dan Penunjang Pelayanan BLUD											
			Jumlah BLUD yang Menyediakan Pelayanan dan Penunjang Pelayanan				1 Unit Kerja	4.290.137.712,00	Kab. Purworejo, Bruno, Semua Kel/Desa	PENDAPATAN DARI BLUD, PENARIKAN SISA LEBIH PERHITUNGAN ANGGARAN BLUD	-	-	Masyarakat		4.708.404.502,00	UPT PUSKESMAS BRUNO

No	Kode	Urusan / Bidang Urusan / Program / Kegiatan / Sub Kegiatan	Indikator Program / Kegiatan / Sub Kegiatan	Target Akhir Periode Renstra OPD	Realisasi Capaian RENJA OPD Tahun 2024	Prakiraan Capaian Target RENJA OPD Tahun 2025	Capaian Kinerja Dan Kerangka Pendanaan						Kelompok Sasaran	Prakiraan Maju Rencana Tahun 2027		Perangkat Daerah Penanggung Jawab	
							Target 2026	Pagu Indikatif (Rp)	Lokasi	Sumber Dana	Prioritas			Target	Pagu Indikatif (Rp)		
											Nasional	Daerah					
1	2	3	4	5	6	7	8	9	10	11	12	13	14	15	16	17	
			Jumlah orang yang mendapatkan pelayanan kesehatan malaria				6 Orang	360.000,00	Kab. Purworejo, Bruno, Semua Kel/Desa	DAK NON FISIK-DANA BOK-BOK PUSKESMAS	-	-	Masyarakat		396.000,00	UPT PUSKESMAS BRUNO	
1	02	02	2.02	0044	Pengelolaan Pelayanan Kesehatan Reproduksi												
			Jumlah dokumen hasil pengelolaan pelayanan kesehatan reproduksi				1 Dokumen	10.260.000,00	Kab. Purworejo, Bruno, Semua Kel/Desa	DAK NON FISIK-DANA BOK-BOK PUSKESMAS	-	-	Masyarakat		11.286.000,00	UPT PUSKESMAS BRUNO	
1	02	02	2.02	0046	Pengelolaan upaya kesehatan Ibu dan Anak												
			Jumlah dokumen hasil pengelolaan upaya kesehatan ibu dan anak				1 Dokumen	480.000,00	Kab. Purworejo, Bruno, Semua Kel/Desa	DAK NON FISIK-DANA BOK-BOK PUSKESMAS	-	-	Masyarakat		528.000,00	UPT PUSKESMAS BRUNO	
68	1	02	05		PROGRAM PEMBERDAYAAN MASYARAKAT BIDANG KESEHATAN	Persentase Desa Siaga Aktif Mandiri	42 %		42 %	9.824.000,00				42 %	10.806.400,00		
1	02	05	2.03		Pengembangan dan Pelaksanaan Upaya Kesehatan Bersumber Daya Masyarakat (UKBM) Tingkat Daerah Kabupaten/Kota	Persentase Posyandu yang Menerapkan SPM Bidang Kesehatan	100%		100 %	9.824.000,00			Masyarakat	100%	10.806.400,00		
1	02	05	2.03	0001	Bimbingan Teknis dan Supervisi Pengembangan dan Pelaksanaan Upaya Kesehatan Bersumber Daya Masyarakat (UKBM)												
			Jumlah Dokumen Hasil Bimbingan Teknis dan Supervisi Upaya Kesehatan Bersumber Daya Masyarakat (UKBM)				1 Dokumen	9.824.000,00	Kab. Purworejo, Bruno, Semua Kel/Desa	DAK NON FISIK-DANA BOK-BOK PUSKESMAS	-	-	Masyarakat		10.806.400,00	UPT PUSKESMAS BRUNO	
			UPT PUSKESMAS BRAGOLAN							3.489.351.840,00						3.735.203.031,00	
1			URUSAN PEMERINTAHAN WAJIB YANG BERKAITAN DENGAN PELAYANAN DASAR							3.489.351.840,00						3.735.203.031,00	
1	02		URUSAN PEMERINTAHAN BIDANG KESEHATAN							3.489.351.840,00						3.735.203.031,00	
69	1	02	01		PROGRAM PENUNJANG URUSAN PEMERINTAHAN DAERAH KABUPATEN/KOTA	Indeks Kepuasan Masyarakat (IKM) BLUD Bidang Kesehatan	-		85 %	2.816.035.040,00				-	2.994.554.551,00		
1	02	01	2.10		Peningkatan Pelayanan BLUD	Persentase Pelayanan BLUD	-		100 %	2.816.035.040,00			Masyarakat	-	2.994.554.551,00		
1	02	01	2.10	0001	Pelayanan dan Penunjang Pelayanan BLUD												
			Jumlah BLUD yang Menyediakan Pelayanan dan Penunjang Pelayanan				1 Unit Kerja	2.816.035.040,00	Kab. Purworejo, Purwodadi, Semua Kel/Desa	PENDAPATAN DARI BLUD, PENARIKAN SISA LEBIH PERHITUNGAN ANGGARAN BLUD	-	-	Masyarakat		2.994.554.551,00	UPT PUSKESMAS BRAGOLAN	
70	1	02	02		PROGRAM PEMENUHAN UPAYA KESEHATAN PERORANGAN DAN UPAYA KESEHATAN MASYARAKAT	Persentase Pelayanan Kesehatan Penyakit Menular dan Penyakit Tidak Menular Persentase Pelayanan Kesehatan Sesuai Siklus Hidup			100 % 100 %	617.233.800,00				100 % 100 %	678.957.180,00		
1	02	02	2.02		Penyediaan Layanan Kesehatan untuk UKM dan UKP Rujukan Tingkat Daerah Kabupaten/Kota	Angka Keberhasilan Pengobatan Tuberkulosis (Treatment Success Rate) Cakupan Penemuan dan Pengobatan Kasus Tuberkulosis (Treatment Coverage) Jumlah Dokumen Pelaksanaan Pelayanan Kesehatan Masyarakat Berdasarkan Siklus Hidup Jumlah Dokumen Pelaksanaan Pelayanan Kesehatan Pengendalian dan Pencegahan Penyakit			90,31 % 90,63 % 16 Dokumen 16 Dokumen	617.233.800,00			Masyarakat	91,25% 90,63% 16Dokumen 16Dokumen	678.957.180,00		
1	02	02	2.02	0001	Pengelolaan Pelayanan Kesehatan Ibu Hamil												
			Jumlah Ibu Hamil yang Mendapatkan Pelayanan Kesehatan Sesuai Standar				131 Orang	102.480.000,00	Kab. Purworejo, Purwodadi, Semua Kel/Desa	DAK NON FISIK-DANA BOK-BOK PUSKESMAS	-	-	Masyarakat		112.728.000,00	UPT PUSKESMAS BRAGOLAN	
1	02	02	2.02	0005	Pengelolaan Pelayanan Kesehatan pada Usia Pendidikan Dasar												
			Jumlah Anak Usia Pendidikan Dasar yang Mendapatkan Pelayanan Kesehatan Sesuai Standar				1008 Orang	6.900.000,00	Kab. Purworejo, Purwodadi, Semua Kel/Desa	DAK NON FISIK-DANA BOK-BOK PUSKESMAS	-	-	Masyarakat		7.590.000,00	UPT PUSKESMAS BRAGOLAN	
1	02	02	2.02	0007	Pengelolaan Pelayanan Kesehatan pada Usia Lanjut												
			Jumlah Penduduk Usia Lanjut yang Mendapatkan Pelayanan Kesehatan Sesuai Standar				2826 Orang	8.400.000,00	Kab. Purworejo, Purwodadi, Semua Kel/Desa	DAK NON FISIK-DANA BOK-BOK PUSKESMAS	-	-	Masyarakat		9.240.000,00	UPT PUSKESMAS BRAGOLAN	
1	02	02	2.02	0010	Pengelolaan Pelayanan Kesehatan Orang dengan Gangguan Jiwa Berat												

No	Kode	Urusan / Bidang Urusan / Program / Kegiatan / Sub Kegiatan	Indikator Program / Kegiatan / Sub Kegiatan	Target Akhir Periode Renstra OPD	Realisasi Capaian RENJA OPD Tahun 2024	Prakiraan Capaian Target RENJA OPD Tahun 2025	Capaian Kinerja Dan Kerangka Pendanaan					Kelompok Sasaran	Prakiraan Maju Rencana Tahun 2027		Perangkat Daerah Penanggung Jawab	
							Target 2026	Pagu Indikatif (Rp)	Lokasi	Sumber Dana	Prioritas		Target	Pagu Indikatif (Rp)		
											Nasional					Daerah
1	2	3	4	5	6	7	8	9	10	11	12	13	14	15	16	17
			Jumlah BLUD yang Menyediakan Pelayanan dan Penunjang Pelayanan				1 Unit Kerja	2.530.342.137,00	Kab. Purworejo, Kaligesing, Semua Kel/Desa	PENDAPATAN DARI BLUD, PENARIKAN SISA LEBIH PERHITUNGAN ANGGARAN BLUD	-	-	Masyarakat		2.572.097.053,00	UPT PUSKESMAS KALIGESING
73	1 02 02	PROGRAM PEMENUHAN UPAYA KESEHATAN PERORANGAN DAN UPAYA KESEHATAN MASYARAKAT	Persentase Pelayanan Kesehatan Penyakit Menular dan Penyakit Tidak Menular Persentase Pelayanan Kesehatan Sesuai Siklus Hidup				100 % 100 %	565.384.000,00						100 % 100 %	621.922.400,00	
1	02 02 2.02	Penyediaan Layanan Kesehatan untuk UKM dan UKP Rujukan Tingkat Daerah Kabupaten/Kota	Angka Keberhasilan Pengobatan Tuberkulosis (Treatment Success Rate) Cakupan Penemuan dan Pengobatan Kasus Tuberkulosis (Treatment Coverage) Jumlah Dokumen Pelaksanaan Pelayanan Kesehatan Masyarakat Berdasarkan Siklus Hidup Jumlah Dokumen Pelaksanaan Pelayanan Kesehatan Pengendalian dan Pencegahan Penyakit				90,31 % 90,63 % 16 Dokumen 16 Dokumen	565.384.000,00			-	-	Masyarakat	91,25% 90,63% 16Dokumen 16Dokumen	621.922.400,00	
1	02 02 2.02 0001	Pengelolaan Pelayanan Kesehatan Ibu Hamil	Jumlah Ibu Hamil yang Mendapatkan Pelayanan Kesehatan Sesuai Standar				266 Orang	54.000.000,00	Kab. Purworejo, Kaligesing, Semua Kel/Desa	DAK NON FISIK-DANA BOK-BOK PUSKESMAS	-	-	Masyarakat		59.400.000,00	UPT PUSKESMAS KALIGESING
1	02 02 2.02 0005	Pengelolaan Pelayanan Kesehatan pada Usia Pendidikan Dasar	Jumlah Anak Usia Pendidikan Dasar yang Mendapatkan Pelayanan Kesehatan Sesuai Standar				3574 Orang	35.500.000,00	Kab. Purworejo, Kaligesing, Semua Kel/Desa	DAK NON FISIK-DANA BOK-BOK PUSKESMAS	-	-	Masyarakat		39.050.000,00	UPT PUSKESMAS KALIGESING
1	02 02 2.02 0007	Pengelolaan Pelayanan Kesehatan pada Usia Lanjut	Jumlah Penduduk Usia Lanjut yang Mendapatkan Pelayanan Kesehatan Sesuai Standar				5820 Orang	5.250.000,00	Kab. Purworejo, Kaligesing, Semua Kel/Desa	DAK NON FISIK-DANA BOK-BOK PUSKESMAS	-	-	Masyarakat		5.775.000,00	UPT PUSKESMAS KALIGESING
1	02 02 2.02 0010	Pengelolaan Pelayanan Kesehatan Orang dengan Gangguan Jiwa Berat	Jumlah Orang yang Mendapatkan Pelayanan Kesehatan Orang dengan Gangguan Jiwa Berat Sesuai Standar				219 Orang	5.250.000,00	Kab. Purworejo, Kaligesing, Semua Kel/Desa	DAK NON FISIK-DANA BOK-BOK PUSKESMAS	-	-	Masyarakat		5.775.000,00	UPT PUSKESMAS KALIGESING
1	02 02 2.02 0011	Pengelolaan Pelayanan Kesehatan Orang Terduga Tuberkulosis	Jumlah Orang Terduga Menderita Tuberkulosis yang Mendapatkan Pelayanan Sesuai Standar				373 Orang	18.125.000,00	Kab. Purworejo, Kaligesing, Semua Kel/Desa	DAK NON FISIK-DANA BOK-BOK PUSKESMAS	-	-	Masyarakat		19.937.500,00	UPT PUSKESMAS KALIGESING
1	02 02 2.02 0015	Pengelolaan Pelayanan Kesehatan Gizi Masyarakat	Jumlah Dokumen Hasil Pengelolaan Pelayanan Kesehatan Gizi Masyarakat				1 Dokumen	145.845.000,00	Kab. Purworejo, Kaligesing, Semua Kel/Desa	DAK NON FISIK-DANA BOK-BOK PUSKESMAS	-	-	Masyarakat		160.429.500,00	UPT PUSKESMAS KALIGESING
1	02 02 2.02 0016	Pengelolaan Pelayanan Kesehatan Kerja dan Olahraga	Jumlah Dokumen Hasil Pengelolaan Pelayanan Kesehatan Kerja dan Olahraga				1 Dokumen	2.500.000,00	Kab. Purworejo, Kaligesing, Semua Kel/Desa	DAK NON FISIK-DANA BOK-BOK PUSKESMAS	-	-	Masyarakat		2.750.000,00	UPT PUSKESMAS KALIGESING
1	02 02 2.02 0017	Pengelolaan Pelayanan Kesehatan Lingkungan	Jumlah Dokumen Hasil Pengelolaan Pelayanan Kesehatan Lingkungan				1 Dokumen	1.320.000,00	Kab. Purworejo, Kaligesing, Semua Kel/Desa	DAK NON FISIK-DANA BOK-BOK PUSKESMAS	-	-	Masyarakat		1.452.000,00	UPT PUSKESMAS KALIGESING
1	02 02 2.02 0020	Pengelolaan Surveilans Kesehatan	Jumlah Dokumen Hasil Pengelolaan Surveilans Kesehatan				1 Dokumen	2.400.000,00	Kab. Purworejo, Kaligesing, Semua Kel/Desa	DAK NON FISIK-DANA BOK-BOK PUSKESMAS	-	-	Masyarakat		2.640.000,00	UPT PUSKESMAS KALIGESING
1	02 02 2.02 0021	Pengelolaan Pelayanan Kesehatan Orang dengan Masalah Kesehatan Jiwa (ODMK)	Jumlah Orang dengan Masalah Kejiwaan (ODMK) yang Mendapatkan Pelayanan Kesehatan				450 Orang	5.250.000,00	Kab. Purworejo, Kaligesing, Semua Kel/Desa	DAK NON FISIK-DANA BOK-BOK PUSKESMAS	-	-	Masyarakat		5.775.000,00	UPT PUSKESMAS KALIGESING
1	02 02 2.02 0025	Pelayanan Kesehatan Penyakit Menular dan Tidak Menular	Jumlah Dokumen Hasil Pelayanan Kesehatan Penyakit Menular dan Tidak Menular				1 Dokumen	161.380.000,00	Kab. Purworejo, Kaligesing, Semua Kel/Desa	DAK NON FISIK-DANA BOK-BOK PUSKESMAS	-	-	Masyarakat		177.518.000,00	UPT PUSKESMAS KALIGESING

No	Kode	Urusan / Bidang Urusan / Program / Kegiatan / Sub Kegiatan	Indikator Program / Kegiatan / Sub Kegiatan	Target Akhir Periode Renstra OPD	Realisasi Capaian RENJA OPD Tahun 2024	Prakiraan Capaian Target RENJA OPD Tahun 2025	Capaian Kinerja Dan Kerangka Pendanaan						Kelompok Sasaran	Prakiraan Maju Rencana Tahun 2027		Perangkat Daerah Penanggung Jawab		
							Target 2026	Pagu Indikatif (Rp)	Lokasi	Sumber Dana	Prioritas			Target	Pagu Indikatif (Rp)			
											Nasional	Daerah						
1	2	3	4	5	6	7	8	9	10	11	12	13	14	15	16	17		
			Jumlah Anak Usia Pendidikan Dasar yang Mendapatkan Pelayanan Kesehatan Sesuai Standar				2324 Orang	8.640.000,00	Kab. Purworejo, Pituruh, Semua Kel/Desa	DAK NON FISIK-DANA BOK-BOK PUSKESMAS	-	-	Masyarakat		9.504.000,00	UPT PUSKESMAS KARANGGETAS		
1	02	02	2.02	0006	Pengelolaan Pelayanan Kesehatan pada Usia Produktif													
			Jumlah Penduduk Usia Produktif yang Mendapatkan Pelayanan Kesehatan Sesuai Standar				13568 Orang	41.040.000,00	Kab. Purworejo, Pituruh, Semua Kel/Desa	DAK NON FISIK-DANA BOK-BOK PUSKESMAS	-	-	Masyarakat		45.144.000,00	UPT PUSKESMAS KARANGGETAS		
1	02	02	2.02	0007	Pengelolaan Pelayanan Kesehatan pada Usia Lanjut													
			Jumlah Penduduk Usia Lanjut yang Mendapatkan Pelayanan Kesehatan Sesuai Standar				2919 Orang	12.720.000,00	-	DAK NON FISIK-DANA BOK-BOK PUSKESMAS	-	-	Masyarakat		13.992.000,00	UPT PUSKESMAS KARANGGETAS		
1	02	02	2.02	0010	Pengelolaan Pelayanan Kesehatan Orang dengan Gangguan Jiwa Berat													
			Jumlah Orang yang Mendapatkan Pelayanan Kesehatan Orang dengan Gangguan Jiwa Berat Sesuai Standar				119 Orang	5.760.000,00	Kab. Purworejo, Pituruh, Semua Kel/Desa	DAK NON FISIK-DANA BOK-BOK PUSKESMAS	-	-	Masyarakat		6.336.000,00	UPT PUSKESMAS KARANGGETAS		
1	02	02	2.02	0011	Pengelolaan Pelayanan Kesehatan Orang Terduga Tuberkulosis													
			Jumlah Orang Terduga Menderita Tuberkulosis yang Mendapatkan Pelayanan Sesuai Standar				283 Orang	5.460.000,00	Kab. Purworejo, Pituruh, Semua Kel/Desa	DAK NON FISIK-DANA BOK-BOK PUSKESMAS	-	-	Masyarakat		6.006.000,00	UPT PUSKESMAS KARANGGETAS		
1	02	02	2.02	0015	Pengelolaan Pelayanan Kesehatan Gizi Masyarakat													
			Jumlah Dokumen Hasil Pengelolaan Pelayanan Kesehatan Gizi Masyarakat				1 Dokumen	138.294.000,00	Kab. Purworejo, Pituruh, Semua Kel/Desa	DAK NON FISIK-DANA BOK-BOK PUSKESMAS	-	-	Masyarakat		152.123.400,00	UPT PUSKESMAS KARANGGETAS		
1	02	02	2.02	0016	Pengelolaan Pelayanan Kesehatan Kerja dan Olahraga													
			Jumlah Dokumen Hasil Pengelolaan Pelayanan Kesehatan Kerja dan Olahraga				1 Dokumen	2.160.000,00	Kab. Purworejo, Pituruh, Semua Kel/Desa	DAK NON FISIK-DANA BOK-BOK PUSKESMAS	-	-	Masyarakat		2.376.000,00	UPT PUSKESMAS KARANGGETAS		
1	02	02	2.02	0017	Pengelolaan Pelayanan Kesehatan Lingkungan													
			Jumlah Dokumen Hasil Pengelolaan Pelayanan Kesehatan Lingkungan				1 Dokumen	5.760.000,00	Kab. Purworejo, Pituruh, Semua Kel/Desa	DAK NON FISIK-DANA BOK-BOK PUSKESMAS	-	-	Masyarakat		6.336.000,00	UPT PUSKESMAS KARANGGETAS		
1	02	02	2.02	0020	Pengelolaan Surveilans Kesehatan													
			Jumlah Dokumen Hasil Pengelolaan Surveilans Kesehatan				1 Dokumen	10.680.000,00	Kab. Purworejo, Pituruh, Semua Kel/Desa	DAK NON FISIK-DANA BOK-BOK PUSKESMAS	-	-	Masyarakat		11.748.000,00	UPT PUSKESMAS KARANGGETAS		
1	02	02	2.02	0021	Pengelolaan Pelayanan Kesehatan Orang dengan Masalah Kesehatan Jiwa (ODMK)													
			Jumlah Orang dengan Masalah Kejiwaan (ODMK) yang Mendapatkan Pelayanan Kesehatan				450 Orang	4.320.000,00	Kab. Purworejo, Pituruh, Semua Kel/Desa	DAK NON FISIK-DANA BOK-BOK PUSKESMAS	-	-	Masyarakat		4.752.000,00	UPT PUSKESMAS KARANGGETAS		
1	02	02	2.02	0025	Pelayanan Kesehatan Penyakit Menular dan Tidak Menular													
			Jumlah Dokumen Hasil Pelayanan Kesehatan Penyakit Menular dan Tidak Menular				1 Dokumen	64.320.000,00	Kab. Purworejo, Pituruh, Semua Kel/Desa	DAK NON FISIK-DANA BOK-BOK PUSKESMAS	-	-	Masyarakat		70.752.000,00	UPT PUSKESMAS KARANGGETAS		
1	02	02	2.02	0033	Operasional Pelayanan Puskesmas													
			Jumlah Dokumen Operasional Pelayanan Puskesmas				1 Dokumen	98.509.000,00	Kab. Purworejo, Pituruh, Semua Kel/Desa	DAK NON FISIK-DANA BOK-BOK PUSKESMAS	-	-	Masyarakat		108.359.900,00	UPT PUSKESMAS KARANGGETAS		
1	02	02	2.02	0046	Pengelolaan upaya kesehatan Ibu dan Anak													
			Jumlah dokumen hasil pengelolaan upaya kesehatan ibu dan anak				1 Dokumen	600.000,00	Kab. Purworejo, Pituruh, Semua Kel/Desa	DAK NON FISIK-DANA BOK-BOK PUSKESMAS	-	-	Masyarakat		660.000,00	UPT PUSKESMAS KARANGGETAS		
77	1	02	05		PROGRAM PEMBERDAYAAN MASYARAKAT BIDANG KESEHATAN	Persentase Desa Siaga Aktif Mandiri	42 %								42 %	31.900.000,00		
1	02	05	2.03		Pengembangan dan Pelaksanaan Upaya Kesehatan Bersumber Daya Masyarakat (UKBM) Tingkat Daerah Kabupaten/Kota	Persentase Posyandu yang Menerapkan SPM Bidang Kesehatan	100%								100%	31.900.000,00		
1	02	05	2.03	0001	Bimbingan Teknis dan Supervisi Pengembangan dan Pelaksanaan Upaya Kesehatan Bersumber Daya Masyarakat (UKBM)													
			Jumlah Dokumen Hasil Bimbingan Teknis dan Supervisi Upaya Kesehatan Bersumber Daya Masyarakat (UKBM)				1 Dokumen	29.000.000,00	Kab. Purworejo, Pituruh, Semua Kel/Desa	DAK NON FISIK-DANA BOK-BOK PUSKESMAS	-	-	Masyarakat		31.900.000,00	UPT PUSKESMAS KARANGGETAS		
			UPT PUSKESMAS DADIREJO					2.064.426.684,00							2.344.259.159,00			
1			URUSAN PEMERINTAHAN WAJIB YANG BERKAITAN DENGAN PELAYANAN DASAR														2.344.259.159,00	
1	02		URUSAN PEMERINTAHAN BIDANG KESEHATAN														2.344.259.159,00	

No	Kode	Urusan / Bidang Urusan / Program / Kegiatan / Sub Kegiatan	Indikator Program / Kegiatan / Sub Kegiatan	Target Akhir Periode Renstra OPD	Realisasi Capaian RENJA OPD Tahun 2024	Prakiraan Capaian Target RENJA OPD Tahun 2025	Capaian Kinerja Dan Kerangka Pendanaan						Kelompok Sasaran	Prakiraan Maju Rencana Tahun 2027		Perangkat Daerah Penanggung Jawab
							Target 2026	Pagu Indikatif (Rp)	Lokasi	Sumber Dana	Prioritas			Target	Pagu Indikatif (Rp)	
											Nasional	Daerah				
1	2	3	4	5	6	7	8	9	10	11	12	13	14	15	16	17
			Jumlah Ibu Bersalin yang Mendapatkan Pelayanan Kesehatan Sesuai Standar				211 Orang	1.860.000,00	Kab. Purworejo, Purwodadi, Semua Kel/Desa	DAK NON FISIK-DANA BOK-BOK PUSKESMAS	-	-	Masyarakat		2.046.000,00	UPT PUSKESMAS BUBUTAN
1	02	02	2.02	0004	Pengelolaan Pelayanan Kesehatan Balita											
			Jumlah Balita yang Mendapatkan Pelayanan Kesehatan Sesuai Standar				1050 Orang	113.100.000,00	Kab. Purworejo, Purwodadi, Semua Kel/Desa	DAK NON FISIK-DANA BOK-BOK PUSKESMAS	-	-	Masyarakat		124.410.000,00	UPT PUSKESMAS BUBUTAN
1	02	02	2.02	0005	Pengelolaan Pelayanan Kesehatan pada Usia Pendidikan Dasar											
			Jumlah Anak Usia Pendidikan Dasar yang Mendapatkan Pelayanan Kesehatan Sesuai Standar				3506 Orang	34.080.000,00	Kab. Purworejo, Purwodadi, Semua Kel/Desa	DAK NON FISIK-DANA BOK-BOK PUSKESMAS	-	-	Masyarakat		37.488.000,00	UPT PUSKESMAS BUBUTAN
1	02	02	2.02	0006	Pengelolaan Pelayanan Kesehatan pada Usia Produktif											
			Jumlah Penduduk Usia Produktif yang Mendapatkan Pelayanan Kesehatan Sesuai Standar				14381 Orang	16.140.000,00	Kab. Purworejo, Purwodadi, Semua Kel/Desa	DAK NON FISIK-DANA BOK-BOK PUSKESMAS	-	-	Masyarakat		17.754.000,00	UPT PUSKESMAS BUBUTAN
1	02	02	2.02	0007	Pengelolaan Pelayanan Kesehatan pada Usia Lanjut											
			Jumlah Penduduk Usia Lanjut yang Mendapatkan Pelayanan Kesehatan Sesuai Standar				3940 Orang	51.840.000,00	Kab. Purworejo, Purwodadi, Semua Kel/Desa	DAK NON FISIK-DANA BOK-BOK PUSKESMAS	-	-	Masyarakat		57.024.000,00	UPT PUSKESMAS BUBUTAN
1	02	02	2.02	0011	Pengelolaan Pelayanan Kesehatan Orang Terduga Tuberkulosis											
			Jumlah Orang Terduga Menderita Tuberkulosis yang Mendapatkan Pelayanan Sesuai Standar				289 Orang	10.560.000,00	Kab. Purworejo, Purwodadi, Semua Kel/Desa	DAK NON FISIK-DANA BOK-BOK PUSKESMAS	-	-	Masyarakat		11.616.000,00	UPT PUSKESMAS BUBUTAN
1	02	02	2.02	0012	Pengelolaan Pelayanan Kesehatan Orang dengan Risiko Terinfeksi HIV											
			Jumlah Orang Terduga Menderita HIV yang Mendapatkan Pelayanan Sesuai Standar				335 Orang	3.600.000,00	Kab. Purworejo, Purwodadi, Semua Kel/Desa	DAK NON FISIK-DANA BOK-BOK PUSKESMAS	-	-	Masyarakat		3.960.000,00	UPT PUSKESMAS BUBUTAN
1	02	02	2.02	0015	Pengelolaan Pelayanan Kesehatan Gizi Masyarakat											
			Jumlah Dokumen Hasil Pengelolaan Pelayanan Kesehatan Gizi Masyarakat				1 Dokumen	37.940.000,00	Kab. Purworejo, Purwodadi, Semua Kel/Desa	DAK NON FISIK-DANA BOK-BOK PUSKESMAS	-	-	Masyarakat		41.734.000,00	UPT PUSKESMAS BUBUTAN
1	02	02	2.02	0016	Pengelolaan Pelayanan Kesehatan Kerja dan Olahraga											
			Jumlah Dokumen Hasil Pengelolaan Pelayanan Kesehatan Kerja dan Olahraga				1 Dokumen	780.000,00	Kab. Purworejo, Purwodadi, Semua Kel/Desa	DAK NON FISIK-DANA BOK-BOK PUSKESMAS	-	-	Masyarakat		858.000,00	UPT PUSKESMAS BUBUTAN
1	02	02	2.02	0017	Pengelolaan Pelayanan Kesehatan Lingkungan											
			Jumlah Dokumen Hasil Pengelolaan Pelayanan Kesehatan Lingkungan				1 Dokumen	6.120.000,00	Kab. Purworejo, Purwodadi, Semua Kel/Desa	DAK NON FISIK-DANA BOK-BOK PUSKESMAS	-	-	Masyarakat		6.732.000,00	UPT PUSKESMAS BUBUTAN
1	02	02	2.02	0018	Pengelolaan Pelayanan Promosi Kesehatan											
			Jumlah Dokumen Hasil Pengelolaan Pelayanan Promosi Kesehatan				1 Dokumen	54.075.000,00	Kab. Purworejo, Purwodadi, Semua Kel/Desa	DAK NON FISIK-DANA BOK-BOK PUSKESMAS	-	-	Masyarakat		59.482.500,00	UPT PUSKESMAS BUBUTAN
1	02	02	2.02	0020	Pengelolaan Surveilans Kesehatan											
			Jumlah Dokumen Hasil Pengelolaan Surveilans Kesehatan				1 Dokumen	7.560.000,00	Kab. Purworejo, Purwodadi, Semua Kel/Desa	DAK NON FISIK-DANA BOK-BOK PUSKESMAS	-	-	Masyarakat		8.316.000,00	UPT PUSKESMAS BUBUTAN
1	02	02	2.02	0022	Pengelolaan Pelayanan Kesehatan Jiwa dan NAPZA											
			Jumlah Penyalahguna NAPZA yang Mendapatkan Pelayanan Kesehatan				179 Orang	11.880.000,00	Kab. Purworejo, Purwodadi, Semua Kel/Desa	DAK NON FISIK-DANA BOK-BOK PUSKESMAS	-	-	Masyarakat		13.068.000,00	UPT PUSKESMAS BUBUTAN
1	02	02	2.02	0025	Pelayanan Kesehatan Penyakit Menular dan Tidak Menular											
			Jumlah Dokumen Hasil Pelayanan Kesehatan Penyakit Menular dan Tidak Menular				1 Dokumen	1.560.000,00	Kab. Purworejo, Purwodadi, Semua Kel/Desa	DAK NON FISIK-DANA BOK-BOK PUSKESMAS	-	-	Masyarakat		1.716.000,00	UPT PUSKESMAS BUBUTAN
1	02	02	2.02	0033	Operasional Pelayanan Puskesmas											
			Jumlah Dokumen Operasional Pelayanan Puskesmas				1 Dokumen	65.920.000,00	Kab. Purworejo, Purwodadi, Semua Kel/Desa	DAK NON FISIK-DANA BOK-BOK PUSKESMAS	-	-	Masyarakat		72.512.000,00	UPT PUSKESMAS BUBUTAN
1	02	02	2.02	0044	Pengelolaan Pelayanan Kesehatan Reproduksi											
			Jumlah dokumen hasil pengelolaan pelayanan kesehatan reproduksi				1 Dokumen	27.180.000,00	Kab. Purworejo, Purwodadi, Semua Kel/Desa	DAK NON FISIK-DANA BOK-BOK PUSKESMAS	-	-	Masyarakat		29.898.000,00	UPT PUSKESMAS BUBUTAN
			UPT PUSKESMAS BANYUASIN					1.941.064.815,00							2.096.865.394,00	
1			URUSAN PEMERINTAHAN WAJIB BERKAITAN DENGAN PELAYANAN DASAR					1.941.064.815,00							2.096.865.394,00	

No	Kode	Urusan / Bidang Urusan / Program / Kegiatan / Sub Kegiatan	Indikator Program / Kegiatan / Sub Kegiatan	Target Akhir Periode Renstra OPD	Realisasi Capaian RENJA OPD Tahun 2024	Prakiraan Capaian Target RENJA OPD Tahun 2025	Capaian Kinerja Dan Kerangka Pendanaan						Kelompok Sasaran	Prakiraan Maju Rencana Tahun 2027		Perangkat Daerah Penanggung Jawab
							Target 2026	Pagu Indikatif (Rp)	Lokasi	Sumber Dana	Prioritas			Target	Pagu Indikatif (Rp)	
											Nasional	Daerah				
1	2	3	4	5	6	7	8	9	10	11	12	13	14	15	16	17
			Jumlah Dokumen Hasil Pelayanan Kesehatan Penyakit Menular dan Tidak Menular				1 Dokumen	91.400.000,00	Kab. Purworejo, Loano, Semua Kel/Desa	DAK NON FISIK-DANA BOK-BOK PUSKESMAS	-	-	Masyarakat		100.540.000,00	UPT PUSKESMAS BANYUASIN
1	02	02	2.02	0033	Operasional Pelayanan Puskesmas											
			Jumlah Dokumen Operasional Pelayanan Puskesmas				1 Dokumen	79.859.000,00	Kab. Purworejo, Loano, Semua Kel/Desa	DAK NON FISIK-DANA BOK-BOK PUSKESMAS	-	-	Masyarakat		87.844.900,00	UPT PUSKESMAS BANYUASIN
1	02	02	2.02	0042	Pengelolaan pelayanan kesehatan Malaria											
			Jumlah orang yang mendapatkan pelayanan kesehatan malaria				3 Orang	900.000,00	Kab. Purworejo, Loano, Semua Kel/Desa	DAK NON FISIK-DANA BOK-BOK PUSKESMAS	-	-	Masyarakat		990.000,00	UPT PUSKESMAS BANYUASIN
1	02	02	2.02	0044	Pengelolaan Pelayanan Kesehatan Reproduksi											
			Jumlah dokumen hasil pengelolaan pelayanan kesehatan reproduksi				1 Dokumen	14.930.000,00	Kab. Purworejo, Loano, Semua Kel/Desa	DAK NON FISIK-DANA BOK-BOK PUSKESMAS	-	-	Masyarakat		16.423.000,00	UPT PUSKESMAS BANYUASIN
1	02	02	2.02	0046	Pengelolaan upaya kesehatan Ibu dan Anak											
			Jumlah dokumen hasil pengelolaan upaya kesehatan ibu dan anak				1 Dokumen	360.000,00	Kab. Purworejo, Loano, Semua Kel/Desa	DAK NON FISIK-DANA BOK-BOK PUSKESMAS	-	-	Masyarakat		396.000,00	UPT PUSKESMAS BANYUASIN
1	02	02	2.02	0047	Pengelolaan Pelayanan Kelanjutan											
			Jumlah dokumen hasil pengelolaan pelayanan kelanjutan				1 Dokumen	1.200.000,00	Kab. Purworejo, Loano, Semua Kel/Desa	DAK NON FISIK-DANA BOK-BOK PUSKESMAS	-	-	Masyarakat		1.320.000,00	UPT PUSKESMAS BANYUASIN
85	1	02	05		PROGRAM PEMBERDAYAAN MASYARAKAT BIDANG KESEHATAN	Persentase Desa Siaga Aktif Mandiri	42 %							42 %	6.897.000,00	
1	02	05	2.03		Pengembangan dan Pelaksanaan Upaya Kesehatan Bersumber Daya Masyarakat (UKBM) Tingkat Daerah Kabupaten/Kota	Persentase Posyandu yang Menerapkan SPM Bidang Kesehatan	100%						Masyarakat	100%	6.897.000,00	
1	02	05	2.03	0001	Bimbingan Teknis dan Supervisi Pengembangan dan Pelaksanaan Upaya Kesehatan Bersumber Daya Masyarakat (UKBM)											
			Jumlah Dokumen Hasil Bimbingan Teknis dan Supervisi Upaya Kesehatan Bersumber Daya Masyarakat (UKBM)				1 Dokumen	6.270.000,00	Kab. Purworejo, Loano, Semua Kel/Desa	DAK NON FISIK-DANA BOK-BOK PUSKESMAS	-	-	Masyarakat		6.897.000,00	UPT PUSKESMAS BANYUASIN
J U M L A H								306.182.395.210,00							284.120.809.573,00	

RSUD R.A.A TJOKRONEGORO KABUPATEN PURWOREJO
TAHUN 2026

No	Kode	Urusan / Bidang Urusan / Program / Kegiatan / Sub Kegiatan	Indikator Program / Kegiatan / Sub Kegiatan	Target Akhir Periode Renstra OPD	Realisasi Capaian RENJA OPD Tahun 2024	Prakiraan Capaian Target RENJA OPD Tahun 2025	Capaian Kinerja Dan Kerangka Pendanaan					Kelompok Sasaran	Prakiraan Maju Rencana Tahun 2027		Perangkat Daerah Penanggung Jawab			
							Target 2026	Pagu Indikatif (Rp)	Lokasi	Sumber Dana	Prioritas		Target	Pagu Indikatif (Rp)				
											Nasional					Daerah		
1		RSUD R.A.A TJOKRONEGORO						95.584.946.443,00							103.134.358.790,00			
1		URUSAN PEMERINTAHAN WAJIB YANG BERKAITAN DENGAN PELAYANAN DASAR						95.584.946.443,00							103.134.358.790,00			
1	02	URUSAN PEMERINTAHAN BIDANG KESEHATAN						95.584.946.443,00							103.134.358.790,00			
1	1	02	01		PROGRAM PENUNJANG URUSAN PEMERINTAHAN DAERAH KABUPATEN/KOTA	Indeks Kepuasan Masyarakat (IKM) BLUD Bidang Kesehatan	-		85 %	65.379.500.000,00					-	68.166.944.865,00		
1	02	01	2.10		Peningkatan Pelayanan BLUD	Persentase Pelayanan BLUD	-		100 %	65.379.500.000,00				Masyarakat dan Aparatur	-	68.166.944.865,00		
1	02	01	2.10	0001	Pelayanan dan Penunjang Pelayanan BLUD													
						Jumlah BLUD yang Menyediakan Pelayanan dan Penunjang Pelayanan			1 Unit Kerja	65.379.500.000,00	Kab. Purworejo, Banyuwirip, Borokulon	PENDAPATAN DARI BLUD, PENARIKAN SISA LEBIH PERHITUNGAN ANGGARAN BLUD	-	-	Masyarakat dan Aparatur	68.166.944.865,00	RSUD R.A.A TJOKRONEGORO	
2	1	02	02		PROGRAM PEMENUHAN UPAYA KESEHATAN PERORANGAN DAN UPAYA KESEHATAN MASYARAKAT	Persentase Fasilitas Pelayanan Kesehatan yang Terakreditasi Paripurna	80 %		80 %	30.205.446.443,00					80 %	34.967.413.925,00		
1	02	02	2.01		Penyediaan Fasilitas Pelayanan Kesehatan untuk UKM dan UKP Kewenangan Daerah Kabupaten/Kota	Persentase Fasilitas Pelayanan Kesehatan yang Memenuhi Kelengkapan Sarana Prasarana Alat Kesehatan	75%		70 %	30.205.446.443,00	Kab. Purworejo, Semua Kecamatan, Semua Kel/Desa		-	-	-	75%	34.967.413.925,00	
1	02	02	2.01	0014	Pengadaan Alat Kesehatan/Alat Penunjang Medik Fasilitas Pelayanan Kesehatan	Jumlah Alat Kesehatan/Alat Penunjang Medik Fasilitas Pelayanan Kesehatan yang Disediakan			61 Unit	3.226.911.343,00	Kab. Purworejo, Banyuwirip, Borokulon	DBH CUKAI HASIL TEMBAKAU (CHT)	-	-	-		5.255.589.585,00	RSUD R.A.A TJOKRONEGORO
1	02	02	2.01	0022	Pengembangan Rumah Sakit	Jumlah Rumah sakit yang ditingkatkan sarana, prasarana, alat kesehatan dan SDM agar sesuai standar jenis pelayanan rumah sakit berdasarkan kelas rumah sakit yang memenuhi rasio tempat tidur terhadap jumlah penduduk minimal 1:1000 dan/atau dalam rangka peningkatan kapasitas pelayanan rumah sakit			13 Unit	26.978.535.100,00	Kab. Purworejo, Banyuwirip, Borokulon	DAK FISIK-BIDANG KESEHATAN DAN KB-REGULER-PELAYANAN KESEHATAN RUJUKAN	-	-	-		29.711.824.340,00	RSUD R.A.A TJOKRONEGORO
							J U M L A H			95.584.946.443,00						103.134.358.790,00		

RSUD DR. TJITROWARDOJO KABUPATEN PURWOREJO
TAHUN 2026

No	Kode	Urusan / Bidang Urusan / Program / Kegiatan / Sub Kegiatan	Indikator Program / Kegiatan / Sub Kegiatan	Target Akhir Periode Renstra OPD	Realisasi Capaian RENJA OPD Tahun 2024	Prakiraan Capaian Target RENJA OPD Tahun 2025	Capaian Kinerja Dan Kerangka Pendanaan					Kelompok Sasaran	Prakiraan Maju Rencana Tahun 2027		Perangkat Daerah Penanggung Jawab		
							Target 2026	Pagu Indikatif (Rp)	Lokasi	Sumber Dana	Prioritas		Target	Pagu Indikatif (Rp)			
											Nasional					Daerah	
1		RSUD DR. TJITROWARDOJO						234.577.958.449,00							235.960.000.000,00		
1	02	URUSAN PEMERINTAHAN WAJIB YANG BERKAITAN DENGAN PELAYANAN DASAR						234.577.958.449,00							235.960.000.000,00		
1	02	URUSAN PEMERINTAHAN BIDANG KESEHATAN						234.577.958.449,00							235.960.000.000,00		
1	1	02	01		PROGRAM PENUNJANG URUSAN PEMERINTAHAN DAERAH KABUPATEN/KOTA	Indeks Kepuasan Masyarakat (IKM) BLUD Bidang Kesehatan	-		85 %	232.111.079.449,00					-	200.000.000.000,00	
1	02	01	2.10		Peningkatan Pelayanan BLUD	Persentase Pelayanan BLUD	-		100 %	232.111.079.449,00					-	200.000.000.000,00	
1	02	01	2.10	0001	Pelayanan dan Penunjang Pelayanan BLUD	Jumlah BLUD yang Menyediakan Pelayanan dan Penunjang Pelayanan			1 Unit Kerja	232.111.079.449,00	Kab. Purworejo, Purworejo, Doplang	PENDAPATAN DARI BLUD, PENARIKAN SISA LEBIH PERHITUNGAN ANGGARAN BLUD	-	-	-	200.000.000.000,00	RSUD DR. TJITROWARDOJO
2	1	02	02		PROGRAM PEMENUHAN UPAYA KESEHATAN PERORANGAN DAN UPAYA KESEHATAN MASYARAKAT	Persentase fasilitas Pelayanan kesehatan yang terakreditasi Paripurna	80 %		80 %	2.466.879.000,00					80 %	35.960.000.000,00	
1	02	02	2.01		Penyediaan Fasilitas Pelayanan Kesehatan untuk UKM dan UKP Kewenangan Daerah Kabupaten/Kota	Persentase Fasilitas Pelayanan Kesehatan yang memenuhi kelengkapan Sarana Prasarana Alat Kesehatan	75%		70 %	2.466.879.000,00	Kab. Purworejo, Semua Kecamatan, Semua Kel/Desa		-	-	-	75%	35.960.000.000,00
1	02	02	2.01	0014	Pengadaan Alat Kesehatan/Alat Penunjang Medik Fasilitas Pelayanan Kesehatan	Jumlah Alat Kesehatan/Alat Penunjang Medik Fasilitas Pelayanan Kesehatan yang Disediakan			1 Unit	1.466.879.000,00	Kab. Purworejo, Purworejo, Doplang	DBH CUKAI HASIL TEMBAKAU (CHT), DAK FISIK-BIDANG KESEHATAN DAN KB-REGULER-PELAYANAN KESEHATAN RUJUKAN	-	-	-	3.000.000.000,00	RSUD DR. TJITROWARDOJO
1	02	02	2.01	0022	Pengembangan Rumah Sakit	Jumlah Rumah sakit yang ditingkatkan sarana, prasarana, alat kesehatan dan SDM agar sesuai standar jenis pelayanan rumah sakit berdasarkan kelas rumah sakit yang memenuhi rasio tempat tidur terhadap jumlah penduduk minimal 1:1000 dan/atau dalam rangka peningkatan kapasitas pelayanan rumah sakit			0 Unit	1.000.000.000,00	Kab. Purworejo, Purworejo, Doplang	DANA ALOKASI UMUM (DAU), DAK FISIK-BIDANG KESEHATAN DAN KB-REGULER-PELAYANAN KESEHATAN RUJUKAN	-	-	-	32.960.000.000,00	RSUD DR. TJITROWARDOJO
							J U M L A H				234.577.958.449,00					235.960.000.000,00	

No	Kode	Urusan / Bidang Urusan / Program / Kegiatan / Sub Kegiatan	Indikator Program / Kegiatan / Sub Kegiatan	Target Akhir Periode Renstra OPD	Realisasi Capaian RENJA OPD Tahun 2024	Prakiraan Capaian Target RENJA OPD Tahun 2025	Capaian Kinerja Dan Kerangka Pendanaan						Kelompok Sasaran	Prakiraan Maju Rencana Tahun 2027		Perangkat Daerah Penanggung Jawab
							Target 2026	Pagu Indikatif (Rp)	Lokasi	Sumber Dana	Prioritas			Target	Pagu Indikatif (Rp)	
											Nasional	Daerah				
1	2	3	4	5	6	7	8	9	10	11	12	13	14	15	16	17
			Jumlah Dokumen Rencana, Kebijakan, Strategi dan Teknis Sistem Penyediaan Air Minum (SPAM) yang disusun				0 Dokumen	0,00	Kab. Purworejo, Semua Kecamatan, Semua Kel/Desa	DANA ALOKASI UMUM (DAU)	-	-	Masyarakat		125.500.000,00	DINAS PEKERJAAN UMUM DAN PENATAAN RUANG
1	03	03	2.01	0026	Peningkatan Sistem Penyediaan Air Minum (SPAM) Jaringan Perpipaan											
			Kapasitas Sistem Penyediaan Air Minum (SPAM) Jaringan Perpipaan yang ditingkatkan				2 Liter/Detik	1.325.296.000,00	Kab. Purworejo, Semua Kecamatan, Semua Kel/Desa	DANA ALOKASI UMUM (DAU)	-	-	Masyarakat		11.591.300.000,00	DINAS PEKERJAAN UMUM DAN PENATAAN RUANG
1	03	03	2.01	0027	Pembinaan Pengelolaan dan Pengembangan Sistem Penyediaan Air Minum (SPAM) Desa											
			Jumlah Desa yang Dibina dalam Pengelolaan dan Pengembangan Sistem Penyediaan Air Minum (SPAM)				6 Desa	27.207.000,00	Kab. Purworejo, Semua Kecamatan, Semua Kel/Desa	DANA ALOKASI UMUM (DAU)	-	-	Masyarakat		55.000.000,00	DINAS PEKERJAAN UMUM DAN PENATAAN RUANG
1	03	03	2.01	0032	Perluasan Sistem Penyediaan Air Minum (SPAM) Jaringan Perpipaan											
			Jumlah Sambungan Rumah yang terlayani oleh perluasan Sistem Penyediaan Air Minum (SPAM) Jaringan Perpipaan				0 SR	0,00	Kab. Purworejo, Semua Kecamatan, Semua Kel/Desa	DANA ALOKASI UMUM (DAU)	-	-	Masyarakat		4.214.800.000,00	DINAS PEKERJAAN UMUM DAN PENATAAN RUANG
1	03	03	2.01	0034	Peningkatan Kapasitas Kelembagaan dan Pelaksana Penyelenggara Sistem Penyediaan Air Minum (SPAM)											
			Jumlah Lembaga dan Pelaksana Penyelenggara Sistem Penyediaan Air Minum (SPAM) yang ditingkatkan kapasitasnya				25 Lembaga	20.000.000,00	Kab. Purworejo, Semua Kecamatan, Semua Kel/Desa	DANA ALOKASI UMUM (DAU)	-	-	Masyarakat		33.000.000,00	DINAS PEKERJAAN UMUM DAN PENATAAN RUANG
4	1	03	05		PROGRAM PENGELOLAAN DAN PENGEMBANGAN SISTEM AIR LIMBAH											
			Persentase Rumah Tangga yang Memperoleh Layanan Pengolahan Air Limbah Domestik				95,23 %	7.256.376.400,00							7.978.100.000,00	
1	03	05	2.01		Pengelolaan dan Pengembangan Sistem Air Limbah Domestik dalam Daerah Kabupaten/Kota											
			Jumlah Rumah Tangga yang Terlayannya Sistem Pengelolaan Air Limbah Domestik				530 Rumah Tangga	7.256.376.400,00					Masyarakat		7.978.100.000,00	
1	03	05	2.01	0033	Penyediaan Jasa Penyedotan Lumpur Tinja											
			Jumlah Rumah Tangga yang Terlayani Jasa Penyedotan Lumpur Tinja				120 Rumah Tangga	63.655.000,00	Kab. Purworejo, Semua Kecamatan, Semua Kel/Desa	DANA ALOKASI UMUM (DAU)	-	-	Masyarakat		71.500.000,00	DINAS PEKERJAAN UMUM DAN PENATAAN RUANG
1	03	05	2.01	0040	Pembinaan dan Pemberdayaan Masyarakat dalam Pengembangan Sistem Pengelolaan Air Limbah Domestik (SPALD)											
			Jumlah Masyarakat yang dibina dan diberdayakan dalam Pengembangan Sistem Pengelolaan Air Limbah Domestik (SPALD)				50 Orang	23.349.600,00	Kab. Purworejo, Semua Kecamatan, Semua Kel/Desa	DANA ALOKASI UMUM (DAU)	-	-	Masyarakat		38.500.000,00	DINAS PEKERJAAN UMUM DAN PENATAAN RUANG
1	03	05	2.01	0044	Penyediaan Unit pengolahan setempat											
			Jumlah Rumah Tangga yang memiliki fasilitas buang air besar individual dengan kloset leher angsa dan unit pengolahan setempat anaerob (yang dapat berupa tangki septik dengan pengolahan lanjutan/sesuai SNI 2398) atau unit pengolahan setempat aerob				530 Rumah Tangga	7.169.371.800,00	Kab. Purworejo, Semua Kecamatan, Semua Kel/Desa	DANA ALOKASI UMUM (DAU)	-	-	Masyarakat		7.758.100.000,00	DINAS PEKERJAAN UMUM DAN PENATAAN RUANG
1	03	05	2.01	0045	Penyusunan Rencana, Kebijakan, Strategi dan Teknis Sistem Pengelolaan Air Limbah Domestik (SPALD)											
			Jumlah Dokumen Rencana, Kebijakan, Strategi dan Teknis Sistem Pengelolaan Air Limbah Domestik (SPALD) yang disusun				0 Dokumen	0,00	Kab. Purworejo, Semua Kecamatan, Semua Kel/Desa	DANA ALOKASI UMUM (DAU)	-	-	Masyarakat		110.000.000,00	DINAS PEKERJAAN UMUM DAN PENATAAN RUANG
5	1	03	06		PROGRAM PENGELOLAAN DAN PENGEMBANGAN SISTEM DRAINASE											
			Persentase Drainase Jalan di Perkotaan dalam Kondisi Baik/ Pembuangan Aliran Air Tidak Tersumbat				31 %	997.073.600,00							3.245.000.000,00	
1	03	06	2.01		Pengelolaan dan Pengembangan Sistem Drainase yang Terhubung Langsung dengan Sungai dalam Daerah Kabupaten/Kota											
			Panjang Saluran Drainase Daerah Kabupaten/Kota yang Ditangani				200 M	997.073.600,00					Masyarakat		3.245.000.000,00	
1	03	06	2.01	0023	Penyusunan Rencana, Kebijakan, Strategi dan Teknis Sistem Drainase Lingkungan											
			Jumlah Dokumen Rencana, Kebijakan, Strategi dan Teknis Sistem Drainase Lingkungan yang disusun				0 Dokumen	0,00	Kab. Purworejo, Semua Kecamatan, Semua Kel/Desa	DANA ALOKASI UMUM (DAU)	-	-	Masyarakat		220.000.000,00	DINAS PEKERJAAN UMUM DAN PENATAAN RUANG
1	03	06	2.01	0028	Rehabilitasi Sistem Drainase Perkotaan											
			Jumlah Sistem Drainase Perkotaan yang Direhabilitasi				0 Sistem Drainase Perkotaan	0,00	Kab. Purworejo, Semua Kecamatan, Semua Kel/Desa	DANA ALOKASI UMUM (DAU)	-	-	Masyarakat		1.925.000.000,00	DINAS PEKERJAAN UMUM DAN PENATAAN RUANG

No	Kode	Urusan / Bidang Urusan / Program / Kegiatan / Sub Kegiatan	Indikator Program / Kegiatan / Sub Kegiatan	Target Akhir Periode Renstra OPD	Realisasi Capaian RENJA OPD Tahun 2024	Prakiraan Capaian Target RENJA OPD Tahun 2025	Capaian Kinerja Dan Kerangka Pendanaan						Kelompok Sasaran	Prakiraan Maju Rencana Tahun 2027		Perangkat Daerah Penanggung Jawab
							Target 2026	Pagu Indikatif (Rp)	Lokasi	Sumber Dana	Prioritas			Target	Pagu Indikatif (Rp)	
											Nasional	Daerah				
1			Panjang Jalan yang Dipelihara Secara Berkala				0 KM	0,00	Kab. Purworejo, Semua Kecamatan, Semua Kel/Desa	DANA ALOKASI UMUM (DAU)	-	-	Masyarakat		14.729.000.000,00	DINAS PEKERJAAN UMUM DAN PENATAAN RUANG
1	03	10	2.01	0057	Penggantian Jembatan											
					Panjang Jembatan yang dilakukan penggantian		8 Meter	4.700.000.000,00	Kab. Purworejo, Semua Kecamatan, Semua Kel/Desa	DANA ALOKASI UMUM (DAU)	-	-	Masyarakat		24.640.000.000,00	DINAS PEKERJAAN UMUM DAN PENATAAN RUANG
1	03	10	2.01	0059	Rekonstruksi Jalan											
					Panjang Jalan yang Direkonstruksi		1,0 KM	4.200.000.000,00	Kab. Purworejo, Semua Kecamatan, Semua Kel/Desa	DANA ALOKASI UMUM (DAU), BANTUAN KEUANGAN KHUSUS DARI PEMERINTAH DAERAH PROVINSI	-	-	Masyarakat		44.195.800.000,00	DINAS PEKERJAAN UMUM DAN PENATAAN RUANG
1	03	10	2.01	0061	Pemeliharaan Berkala Jembatan											
					Panjang Jembatan yang Dipelihara Secara Berkala		11 Meter	1.005.700.000,00	Kab. Purworejo, Semua Kecamatan, Semua Kel/Desa	DANA ALOKASI UMUM (DAU)	-	-	Masyarakat		853.270.000,00	DINAS PEKERJAAN UMUM DAN PENATAAN RUANG
8	1	03	11		PROGRAM PENGEMBANGAN JASA KONSTRUKSI	Persentase Kinerja Penyelenggaraan Jasa Konstruksi	-	100 %	109.518.200,00					-	291.500.000,00	
1	03	11	2.01		Penyelenggaraan Pelatihan Tenaga Terampil Konstruksi	Jumlah Laporan Penyelenggaraan Pelatihan Tenaga Terampil Konstruksi	-	1 Laporan	47.671.600,00				Masyarakat	-	132.000.000,00	
1	03	11	2.01	0016	Pelatihan Tenaga Kerja Konstruksi	Kualifikasi Jabatan Operator, Teknisi atau Analis										
					Jumlah Tenaga Kerja Konstruksi		10 Orang	47.671.600,00	Kab. Purworejo, Semua Kecamatan, Semua Kel/Desa	DANA ALOKASI UMUM (DAU)	-	-	Masyarakat		132.000.000,00	DINAS PEKERJAAN UMUM DAN PENATAAN RUANG
1	03	11	2.02		Penyelenggaraan Sistem Informasi Jasa Konstruksi Cakupan Daerah Kabupaten/Kota	Tersedianya Informasi Jasa Konstruksi Cakupan Daerah Kabupaten/Kota	-	1 Dokumen	25.891.200,00				Masyarakat	-	55.000.000,00	
1	03	11	2.02	0013	Penyediaan Data dan Informasi Jasa Konstruksi Cakupan Kabupaten/Kota											
					Jumlah Dokumen Data dan Informasi Jasa Konstruksi Cakupan Kabupaten/Kota yang Disediakan		1 Dokumen	25.891.200,00	Kab. Purworejo, Semua Kecamatan, Semua Kel/Desa	DANA ALOKASI UMUM (DAU)	-	-	Masyarakat		55.000.000,00	DINAS PEKERJAAN UMUM DAN PENATAAN RUANG
1	03	11	2.04		Pengawasan Tertib Usaha, Tertib Penyelenggaraan dan Tertib Pemanfaatan Jasa Konstruksi	Tersusunnya Laporan Pengawasan Tertib Usaha, Tertib Penyelenggaraan dan Tertib Pemanfaatan Jasa Konstruksi	-	1 Laporan	35.955.400,00				Masyarakat	-	104.500.000,00	
1	03	11	2.04	0007	Pengawasan dan Evaluasi Tertib Usaha Jasa Konstruksi Kabupaten/Kota											
					Jumlah Badan Usaha Jasa Konstruksi Kabupaten/Kota yang Diawasi dan Dievaluasi Tertib Usaha		20 Badan Usaha	35.955.400,00	Kab. Purworejo, Semua Kecamatan, Semua Kel/Desa	DANA ALOKASI UMUM (DAU)	-	-	Masyarakat		104.500.000,00	DINAS PEKERJAAN UMUM DAN PENATAAN RUANG
9	1	03	12		PROGRAM PENYELENGGARAAN PENATAAN RUANG	Persentase Pengenaan Sanksi Administratif terhadap Pelanggaran Tata Ruang Persentase Kinerja Penyusunan Dokumen Rencana Tata Ruang (RTR) Persentase Kesesuaian Pemanfaatan Ruang terhadap Rencana Tata Ruang (RTR)		25,00 % 50,00 % 91,08 %	742.581.800,00					91,10% 37,50% 66,67%	1.160.500.000,00	
1	03	12	2.01		Penetapan Rencana Tata Ruang Wilayah (RTRW) dan Rencana Rinci Tata Ruang (RRTR) Kabupaten/Kota yang Disusun	Jumlah dokumen Rencana Tata Ruang Wilayah (RTRW) dan Rencana Rinci Tata Ruang (RRTR) Kabupaten/Kota yang Disusun		3 Dokumen	70.195.000,00				Masyarakat	5Dokumen	132.000.000,00	
1	03	12	2.01	0006	Pelaksanaan Persetujuan Subsansi RDTR Kabupaten/Kota											
					Jumlah dokumen administrasi persetujuan subsansi RDTR Kabupaten/Kota		1 Dokumen	41.320.000,00	Kab. Purworejo, Semua Kecamatan, Semua Kel/Desa	DANA ALOKASI UMUM (DAU)	-	-	Masyarakat		71.500.000,00	DINAS PEKERJAAN UMUM DAN PENATAAN RUANG
1	03	12	2.01	0010	Penetapan RDTR Kabupaten/Kota											
					Jumlah Perkada RDTR Kabupaten/Kota		1 Dokumen	7.750.000,00	Kab. Purworejo, Semua Kecamatan, Semua Kel/Desa	DANA ALOKASI UMUM (DAU)	-	-	Masyarakat		22.000.000,00	DINAS PEKERJAAN UMUM DAN PENATAAN RUANG
1	03	12	2.01	0013	Sosialisasi Kebijakan dan Peraturan Perundang-Undangan Bidang Penataan Ruang											
					Jumlah laporan sosialisasi kebijakan dan peraturan perundang-undangan bidang penataan ruang.		1 Laporan	21.125.000,00	Kab. Purworejo, Semua Kecamatan, Semua Kel/Desa	DANA ALOKASI UMUM (DAU)	-	-	Masyarakat		38.500.000,00	DINAS PEKERJAAN UMUM DAN PENATAAN RUANG

No	Kode	Urusan / Bidang Urusan / Program / Kegiatan / Sub Kegiatan	Indikator Program / Kegiatan / Sub Kegiatan	Target Akhir Periode Renstra OPD	Realisasi Capaian RENJA OPD Tahun 2024	Prakiraan Capaian Target RENJA OPD Tahun 2025	Capaian Kinerja Dan Kerangka Pendanaan						Kelompok Sasaran	Prakiraan Maju Rencana Tahun 2027		Perangkat Daerah Penanggung Jawab
							Target 2026	Pagu Indikatif (Rp)	Lokasi	Sumber Dana	Prioritas			Target	Pagu Indikatif (Rp)	
											Nasional	Daerah				
1	2	3	4	5	6	7	8	9	10	11	12	13	14	15	16	17
1	03	12	2.02				3 Dokumen	518.386.800,00			-	-	Masyarakat	1Dokumen	797.500.000,00	
1	03	12	2.02	0004												
							1 Peta	180.000.000,00	Kab. Purworejo, Semua Kecamatan, Semua Kel/Desa	DANA ALOKASI UMUM (DAU)	-	-	Masyarakat		258.500.000,00	DINAS PEKERJAAN UMUM DAN PENATAAN RUANG
1	03	12	2.02	0005												
							1 Dokumen	93.386.800,00	Kab. Purworejo, Semua Kecamatan, Semua Kel/Desa	DANA ALOKASI UMUM (DAU)	-	-	Masyarakat		286.000.000,00	DINAS PEKERJAAN UMUM DAN PENATAAN RUANG
1	03	12	2.02	0007												
							1 Dokumen	245.000.000,00	Kab. Purworejo, Semua Kecamatan, Semua Kel/Desa	DANA ALOKASI UMUM (DAU)	-	-	Masyarakat		253.000.000,00	DINAS PEKERJAAN UMUM DAN PENATAAN RUANG
1	03	12	2.03				2 Dokumen	126.625.000,00			-	-	Masyarakat	3Dokumen	176.000.000,00	
1	03	12	2.03	0003												
							1 Dokumen	93.500.000,00	Kab. Purworejo, Semua Kecamatan, Semua Kel/Desa	DANA ALOKASI UMUM (DAU)	-	-	Masyarakat		110.000.000,00	DINAS PEKERJAAN UMUM DAN PENATAAN RUANG
1	03	12	2.03	0004												
							20 Layanan	33.125.000,00	Kab. Purworejo, Semua Kecamatan, Semua Kel/Desa	DANA ALOKASI UMUM (DAU)	-	-	Masyarakat		66.000.000,00	DINAS PEKERJAAN UMUM DAN PENATAAN RUANG
1	03	12	2.04				1 Dokumen	27.375.000,00			-	-	Masyarakat	3Dokumen	55.000.000,00	
1	03	12	2.04	0007												
							2 Kasus	27.375.000,00	Kab. Purworejo, Semua Kecamatan, Semua Kel/Desa	DANA ALOKASI UMUM (DAU)	-	-	Masyarakat		55.000.000,00	DINAS PEKERJAAN UMUM DAN PENATAAN RUANG
							J U M L A H	89.869.801.054,92						382.277.870.000,00		

No	Kode	Usuran / Bidang Usuran / Program / Kegiatan / Sub Kegiatan	Indikator Program / Kegiatan / Sub Kegiatan	Target Akhir Periode Renstra OPD	Realisasi Capaian RENJA OPD Tahun 2024	Prakiraan Capaian Target RENJA OPD Tahun 2025	Capaian Kinerja Dan Kerangka Pendanaan						Kelompok Sasaran	Prakiraan Maju Rencana Tahun 2027		Perangkat Daerah Penanggung Jawab	
							Target 2026	Pagu Indikatif (Rp)	Lokasi	Sumber Dana	Prioritas			Target	Pagu Indikatif (Rp)		
											Nasional	Daerah					
1			Jumlah Paket Bahan/Material yang Disediakan				30 Paket	16.676.300,00	Kab. Purworejo, Semua Kecamatan, Semua Kel/Desa	DANA ALOKASI UMUM (DAU)	-	-	Perangkat Daerah		18.343.930,00	DINAS PERUMAHAN RAKYAT, KAWASAN PERMUKIMAN DAN PERTANAHAN	
1	04	01	2.06	0009	Penyelenggaraan Rapat Koordinasi dan Konsultasi SKPD												
					Jumlah Laporan Penyelenggaraan Rapat Koordinasi dan Konsultasi SKPD		12 Laporan	43.085.000,00	Kab. Purworejo, Semua Kecamatan, Semua Kel/Desa	DANA ALOKASI UMUM (DAU)	-	-	Perangkat Daerah		27.500.000,00	DINAS PERUMAHAN RAKYAT, KAWASAN PERMUKIMAN DAN PERTANAHAN	
1	04	01	2.07		Pengadaan Barang Milik Daerah Penunjang Urusan Pemerintah Daerah	Barang Milik Daerah (BMD) Penunjang Urusan Pemerintah Daerah yang Diadakan	-	1 jenis	12.100.000,00			-	-	Perangkat Daerah	-	0,00	
1	04	01	2.07	0006	Pengadaan Peralatan dan Mesin Lainnya												
					Jumlah Unit Peralatan dan Mesin Lainnya yang Disediakan		20 Unit	12.100.000,00	Kab. Purworejo, Semua Kecamatan, Semua Kel/Desa	DANA ALOKASI UMUM (DAU)	-	-	Perangkat Daerah		0,00	DINAS PERUMAHAN RAKYAT, KAWASAN PERMUKIMAN DAN PERTANAHAN	
1	04	01	2.08		Penyediaan Jasa Penunjang Urusan Pemerintahan Daerah	Jumlah Laporan Penyediaan Jasa Penunjang Urusan Pemerintahan Daerah	-	2 laporan	172.960.050,00			-	-	Perangkat Daerah	-	193.644.055,00	
1	04	01	2.08	0002	Penyediaan Jasa Komunikasi, Sumber Daya Air dan Listrik												
					Jumlah Laporan Penyediaan Jasa Komunikasi, Sumber Daya Air dan Listrik yang Disediakan		12 Laporan	57.994.050,00	Kab. Purworejo, Semua Kecamatan, Semua Kel/Desa	DANA ALOKASI UMUM (DAU)	-	-	Perangkat Daerah		67.181.455,00	DINAS PERUMAHAN RAKYAT, KAWASAN PERMUKIMAN DAN PERTANAHAN	
1	04	01	2.08	0004	Penyediaan Jasa Pelayanan Umum Kantor												
					Jumlah Laporan Penyediaan Jasa Pelayanan Umum Kantor yang Disediakan		12 Laporan	114.966.000,00	Kab. Purworejo, Semua Kecamatan, Semua Kel/Desa	DANA ALOKASI UMUM (DAU)	-	-	Perangkat Daerah		126.462.600,00	DINAS PERUMAHAN RAKYAT, KAWASAN PERMUKIMAN DAN PERTANAHAN	
1	04	01	2.09		Pemeliharaan Barang Milik Daerah Penunjang Urusan Pemerintahan Daerah	Barang Milik Daerah (BMD) Penunjang Urusan Pemerintahan Daerah yang Dipelihara	-	3 jenis	154.402.000,00			-	-	Perangkat Daerah	-	181.162.800,00	
1	04	01	2.09	0001	Penyediaan Jasa Pemeliharaan, Biaya Pemeliharaan, dan Pajak Kendaraan Perorangan Dinas atau Kendaraan Dinas Jabatan												
					Jumlah Kendaraan Perorangan Dinas atau Kendaraan Dinas Jabatan yang Dipelihara dan dibayarkan Pajaknya		21 Unit	110.380.000,00	Kab. Purworejo, Semua Kecamatan, Semua Kel/Desa	DANA ALOKASI UMUM (DAU)	-	-	Perangkat Daerah		125.763.000,00	DINAS PERUMAHAN RAKYAT, KAWASAN PERMUKIMAN DAN PERTANAHAN	
1	04	01	2.09	0009	Pemeliharaan/Rehabilitasi Gedung Kantor dan Bangunan Lainnya												
					Jumlah Gedung Kantor dan Bangunan Lainnya yang Dipelihara/Direhabilitasi		1 Unit	21.492.000,00	Kab. Purworejo, Semua Kecamatan, Semua Kel/Desa	DANA ALOKASI UMUM (DAU)	-	-	Perangkat Daerah		24.200.000,00	DINAS PERUMAHAN RAKYAT, KAWASAN PERMUKIMAN DAN PERTANAHAN	
1	04	01	2.09	0010	Pemeliharaan/Rehabilitasi Sarana dan Prasarana Gedung Kantor atau Bangunan Lainnya												
					Jumlah Sarana dan Prasarana Gedung Kantor atau Bangunan Lainnya yang Dipelihara/Direhabilitasi		45 Unit	22.530.000,00	Kab. Purworejo, Semua Kecamatan, Semua Kel/Desa	DANA ALOKASI UMUM (DAU)	-	-	Perangkat Daerah		31.199.800,00	DINAS PERUMAHAN RAKYAT, KAWASAN PERMUKIMAN DAN PERTANAHAN	
2	1	04	02		PROGRAM PENGEMBANGAN PERUMAHAN	Persentase Peningkatan Kinerja Penembangan Perumahan	-	100 %	232.771.000,00					-	585.375.350,00		
1	04	02	2.01		Pendataan Penyediaan dan Rehabilitasi Rumah Korban Bencana atau Relokasi Program Kabupaten/Kota	Jumlah Dokumen Pendataan Penyediaan dan Rehabilitasi Rumah Korban Bencana atau Relokasi Program Kabupaten/Kota yang tersusun	-	4 Dokumen	8.889.100,00			-	-	Masyarakat	-	30.375.350,00	
1	04	02	2.01	0002	Identifikasi Lahan-Lahan Potensial sebagai Lokasi Relokasi Perumahan												
					Jumlah Dokumen Data Identifikasi Lahan yang Potensial Sebagai Lokasi Relokasi Perumahan		1 Dokumen	1.355.300,00	Kab. Purworejo, Semua Kecamatan, Semua Kel/Desa	PBJT-KONSUMSI TENAGA LISTRIK DARI SUMBER LAIN	-	-	Masyarakat		4.850.000,00	DINAS PERUMAHAN RAKYAT, KAWASAN PERMUKIMAN DAN PERTANAHAN	
1	04	02	2.01	0004	Pendataan Tingkat Kerusakan Rumah Akibat Bencana												
					Jumlah Dokumen data Rumah yang Terkena Bencana Kabupaten/Kota berdasarkan Tingkat Kerusakan Rumah		1 Dokumen	2.655.600,00	Kab. Purworejo, Semua Kecamatan, Semua Kel/Desa	PBJT-KONSUMSI TENAGA LISTRIK DARI SUMBER LAIN	-	-	Masyarakat		9.722.350,00	DINAS PERUMAHAN RAKYAT, KAWASAN PERMUKIMAN DAN PERTANAHAN	

No	Kode	Urusan / Bidang Urusan / Program / Kegiatan / Sub Kegiatan	Indikator Program / Kegiatan / Sub Kegiatan	Target Akhir Periode Renstra OPD	Realisasi Capaian RENJA OPD Tahun 2024	Prakiraan Capaian Target RENJA OPD Tahun 2025	Capaian Kinerja Dan Kerangka Pendanaan					Kelompok Sasaran	Prakiraan Maju Rencana Tahun 2027		Perangkat Daerah Penanggung Jawab	
							Target 2026	Pagu Indikatif (Rp)	Lokasi	Sumber Dana	Prioritas		Target	Pagu Indikatif (Rp)		
											Nasional					Daerah
1			Jumlah Rumah Tidak Layak Huni untuk Pencegahan Terhadap Tumbuh dan Berkembangnya Permukiman Kumuh di Luar Kawasan Permukiman Kumuh dengan Luas di Bawah 10 (Sepuluh) Ha yang Diperbaiki				100 Unit Rumah	2.091.493.600,00	Kab. Purworejo, Semua Kecamatan, Semua Kel/Desa	PBJT-KONSUMSI TENAGA LISTRIK DARI SUMBER LAIN, INSENTIF FISKAL UNTUK PENGHARGAAN KINERJA TAHUN SEBELUMNYA	-	-	Masyarakat		4.000.000.000,00	DINAS PERUMAHAN RAKYAT, KAWASAN PERMUKIMAN DAN PERTANAHAN
1	04	04	2.01	0007	Pengawasan dan Pengendalian dalam Rangka pencegahan terhadap Kumuh dan berkembangnya Perumahan Kumuh dan Permukiman Kumuh Baru											
					Jumlah Laporan Hasil Pengawasan dan Pengendalian dalam Rangka pencegahan terhadap Kumuh dan berkembangnya Perumahan Kumuh dan Permukiman Kumuh Baru		1 Laporan	98.125.000,00	Kab. Purworejo, Semua Kecamatan, Semua Kel/Desa	PBJT-KONSUMSI TENAGA LISTRIK DARI SUMBER LAIN	-	-	Masyarakat		115.000.000,00	DINAS PERUMAHAN RAKYAT, KAWASAN PERMUKIMAN DAN PERTANAHAN
5	1	04	05		PROGRAM PENINGKATAN PRASARANA, SARANA DAN UTILITAS UMUM (PSU)	Utilitas Umum (PSU) Perumahan yang diserahkan	-	65,71 %	1.127.139.850,00					-	1.925.000.000,00	
1	04	05	2.01		Urusan Penyelenggaraan PSU Perumahan	Persentase Penyelenggaraan PSU Perumahan	-	100 %	1.127.139.850,00				Masyarakat	-	1.925.000.000,00	
1	04	05	2.01	0010	Verifikasi dan Penyerahan PSU Perumahan dari Pengembang											
					Jumlah Laporan Hasil Serah Terima PSU Perumahan yang Terverifikasi dari Pengembang		6 Laporan	8.313.200,00	Kab. Purworejo, Semua Kecamatan, Semua Kel/Desa	PBJT-KONSUMSI TENAGA LISTRIK DARI SUMBER LAIN	-	-	Masyarakat		25.000.000,00	DINAS PERUMAHAN RAKYAT, KAWASAN PERMUKIMAN DAN PERTANAHAN
1	04	05	2.01	0012	Penyediaan Prasarana, Sarana, dan Utilitas Umum di Perumahan											
					Jumlah Lokasi Perumahan yang Disediakan Prasarana, Sarana, dan Utilitas Umum		4 Lokasi	1.118.826.650,00	Kab. Purworejo, Semua Kecamatan, Semua Kel/Desa	PBJT-KONSUMSI TENAGA LISTRIK DARI SUMBER LAIN	-	-	Masyarakat		1.900.000.000,00	DINAS PERUMAHAN RAKYAT, KAWASAN PERMUKIMAN DAN PERTANAHAN
2					URUSAN PEMERINTAHAN WAJIB YANG TIDAK BERKAITAN DENGAN PELAYANAN DASAR											
					URUSAN PEMERINTAHAN BIDANG PERTANAHAN											
6	2	10	04		PROGRAM PENYELESAIAN SENGKETA TANAH GARAPAN	Persentase Penanganan Sengketa Tanah Garapan	-	20 %	45.039.200,00					-	150.000.000,00	
2	10	04	2.01		Penyelesaian Sengketa Tanah Garapan dalam Daerah Kabupaten/Kota	Jumlah Dokumen Penyelesaian Sengketa Tanah Garapan dalam Daerah Kabupaten/Kota	-	1 Dokumen	45.039.200,00				Masyarakat	-	150.000.000,00	
2	10	04	2.01	0004	Mediasi Penyelesaian Kasus Pertanahan dalam 1 (satu) Daerah Kabupaten/Kota											
					Jumlah Berita Acara Hasil Mediasi Penyelesaian Kasus Pertanahan dalam 1 (Satu) Daerah Kabupaten/Kota		1 Berita Acara	45.039.200,00	Kab. Purworejo, Semua Kecamatan, Semua Kel/Desa	PBJT-KONSUMSI TENAGA LISTRIK DARI SUMBER LAIN	-	-	Masyarakat		100.000.000,00	DINAS PERUMAHAN RAKYAT, KAWASAN PERMUKIMAN DAN PERTANAHAN
2	10	04	2.01	0005	Inventarisasi Kasus Pertanahan dalam 1 (satu) Daerah Kabupaten/Kota											
					Jumlah Data Kasus Pertanahan dalam 1 (Satu) Daerah Kabupaten/Kota		0 Dokumen	0,00	Kab. Purworejo, Semua Kecamatan, Semua Kel/Desa	PBJT-KONSUMSI TENAGA LISTRIK DARI SUMBER LAIN	-	-	Masyarakat		50.000.000,00	DINAS PERUMAHAN RAKYAT, KAWASAN PERMUKIMAN DAN PERTANAHAN
7	2	10	06		PROGRAM REDISTRIBUSI TANAH DAN GANTI KERUGIAN PROGRAM TANAH KELEBIHAN MAKSIMUM DAN TANAH ABSENTEE	Persentase Peningkatan Akses Masyarakat terhadap Tanah Objek Reforma Agraria (TORA)	-	20 %	16.000.000,00					-	15.000.000,00	
2	10	06	2.01		Penetapan Subjek dan Objek Redistribusi Tanah serta Ganti Kerugian Tanah Kelebihan Maksimum dan Tanah Absentee dalam 1 (Satu) Daerah Kabupaten/Kota	Jumlah Laporan Penetapan Subjek Tanah Reforma Agraria	-	1 laporan	16.000.000,00				Pemerintah Daerah Kabupaten	-	15.000.000,00	
2	10	06	2.01	0007	Kordinasi Pembentukan dan Pelaksanaan Fungsi Gugus Tugas Reforma Agraria Tingkat Kabupaten/Kota.											
					Jumlah Laporan Kegiatan Gugus Tugas Reforma Agraria Tingkat Kabupaten/Kota		1 Laporan	16.000.000,00	Kab. Purworejo, Semua Kecamatan, Semua Kel/Desa	PBJT-KONSUMSI TENAGA LISTRIK DARI SUMBER LAIN	-	-	Pemerintah Daerah Kabupaten		15.000.000,00	DINAS PERUMAHAN RAKYAT, KAWASAN PERMUKIMAN DAN PERTANAHAN
8	2	10	09		PROGRAM PENGELOLAAN IZIN MEMBUKA TANAH	Persentase Permohonan Izin Membuka Tanah Negara yang Disediakan	-	20 %	100.487.000,00					-	200.000.000,00	

No	Kode	Urusan / Bidang Urusan / Program / Kegiatan / Sub Kegiatan	Indikator Program / Kegiatan / Sub Kegiatan	Target Akhir Periode Renstra OPD	Realisasi Capaian RENJA OPD Tahun 2024	Prakiraan Capaian Target RENJA OPD Tahun 2025	Capaian Kinerja Dan Kerangka Pendanaan						Kelompok Sasaran	Prakiraan Maju Rencana Tahun 2027		Perangkat Daerah Penanggung Jawab
							Target 2026	Pagu Indikatif (Rp)	Lokasi	Sumber Dana	Prioritas			Target	Pagu Indikatif (Rp)	
											Nasional	Daerah				
1	2	3	4	5	6	7	8	9	10	11	12	13	14	15	16	17
2	10	09	2.01		Penerbitan Izin Membuka Tanah	Jumlah Dokumen Permohonan Izin Membuka Tanah	-						Masyarakat	-	200.000.000,00	
2	10	09	2.01	0001	Koordinasi dan Sinkronisasi Pemberian Izin Membuka Tanah	Jumlah Dokumen Kegiatan Koordinasi dan Sinkronisasi dalam rangka Pemberian Izin Membuka Tanah							Masyarakat		200.000.000,00	DINAS PERUMAHAN RAKYAT, KAWASAN PERMUKIMAN DAN PERTANAHAN
							J U M L A H	7.288.570.805,00							11.716.458.446,00	

No	Kode	Urusan / Bidang Urusan / Program / Kegiatan / Sub Kegiatan	Indikator Program / Kegiatan / Sub Kegiatan	Target Akhir Periode Renstra OPD	Realisasi Capaian RENJA OPD Tahun 2024	Prakiraan Capaian Target RENJA OPD Tahun 2025	Capaian Kinerja Dan Kerangka Pendanaan						Kelompok Sasaran	Prakiraan Maju Rencana Tahun 2027		Perangkat Daerah Penanggung Jawab
							Target 2026	Pagu Indikatif (Rp)	Lokasi	Sumber Dana	Prioritas			Target	Pagu Indikatif (Rp)	
											Nasional	Daerah				
1	2	3	4	5	6	7	8	9	10	11	12	13	14	15	16	17
			Jumlah Dokumen Hasil Pelaksanaan Kerja Sama Antar Lembaga dan Kemitraan dalam Pelaksanaan Penegakan Peraturan Daerah	5 Dokumen			0 Dokumen	0,00	Kab. Purworejo, Semua Kecamatan, Semua Kel/Desa	DANA ALOKASI UMUM (DAU)	-	-	Masyarakat	1 Dokumen	9.732.000,00	SATUAN POLISI PAMONG PRAJA DAN PEMADAM KEBAKARAN
1	05	02	2.03	0005	Dukungan Operasional Sekretariat PPNS											
			Jumlah Laporan Hasil Kinerja Sekretariat PPNS	60 Laporan			12 Laporan	33.210.900,00	Kab. Purworejo, Semua Kecamatan, Semua Kel/Desa	DANA ALOKASI UMUM (DAU)	-	-	Masyarakat	12 Laporan	49.664.000,00	SATUAN POLISI PAMONG PRAJA DAN PEMADAM KEBAKARAN
1	05	02	2.03	0006	Pengembangan Kapasitas dan Karier PPNS											
			Jumlah Laporan Hasil Pengembangan dan Peningkatan Kapasitas Pejabat PPNS Penegak Perda	5 Laporan			2 Laporan	6.339.700,00	Kab. Purworejo, Semua Kecamatan, Semua Kel/Desa	DANA ALOKASI UMUM (DAU)	-	-	Masyarakat	1 Laporan	48.580.000,00	SATUAN POLISI PAMONG PRAJA DAN PEMADAM KEBAKARAN
3	1	05	04		PROGRAM PENCEGAHAN, PENANGGULANGAN, PENYELAMATAN KEBAKARAN DAN PENYELAMATAN NON KEBAKARAN											
			Persentase Pelayanan Non Kebakaran Persentase kejadian kebakaran yang ditangani sesuai tingkat waktu tanggap	100% 79%			100 % 76 %	636.521.600,00						77% 100%	2.566.636.400,00	
1	05	04	2.01		Pencegahan, Pengendalian, Pemadaman, Penyelamatan, dan Penanganan Bahan Berbahaya dan Beracun Kebakaran dalam Daerah Kabupaten/Kota											
			Persentase Pencegahan, Pengendalian, Pemadaman, Penyelamatan, dan Penanganan Bahan Berbahaya dan Beracun Kebakaran dalam Daerah Kabupaten/Kota	100%			100 %	550.381.800,00			-	-	Masyarakat	100%	2.311.248.000,00	
1	05	04	2.01	0002	Pemadaman dan Pengendalian Kebakaran dalam Daerah Kabupaten/Kota											
			Jumlah Laporan Hasil Pelaksanaan Kegiatan Kesiapsiagaan Petugas Piket dan Pemadaman Kebakaran dalam Daerah Kabupaten/Kota	60 Laporan			12 Laporan	165.182.600,00	Kab. Purworejo, Semua Kecamatan, Semua Kel/Desa	DANA ALOKASI UMUM (DAU)	-	-	Masyarakat	12 Laporan	234.956.000,00	SATUAN POLISI PAMONG PRAJA DAN PEMADAM KEBAKARAN
1	05	04	2.01	0003	Penyelamatan dan Evakuasi Korban Kebakaran dan Non Kebakaran											
			Jumlah Dokumen Hasil Pelaksanaan Kegiatan Kesiapsiagaan Petugas Piket dan Penyelamatan/Evakuasi Saat Penanggulangan Kebakaran dan Non Kebakaran	5 Dokumen			1 Dokumen	29.529.000,00	Kab. Purworejo, Semua Kecamatan, Semua Kel/Desa	DANA ALOKASI UMUM (DAU)	-	-	Masyarakat	1 Dokumen	101.437.000,00	SATUAN POLISI PAMONG PRAJA DAN PEMADAM KEBAKARAN
1	05	04	2.01	0005	Standarisasi Sarana dan Prasarana Pencegahan, Penanggulangan Kebakaran dan Alat Pelindung Diri											
			Jumlah Dokumen Hasil Pelaksanaan Kegiatan Standarisasi Sarana dan Prasarana Pencegahan, Penanggulangan Kebakaran dan Alat Pelindung Diri Secara Berkala (Setiap Tahun), Sah, dan Legal	5 Dokumen			1 Dokumen	231.680.000,00	Kab. Purworejo, Semua Kecamatan, Semua Kel/Desa	DANA ALOKASI UMUM (DAU)	-	-	Masyarakat	1 Dokumen	931.613.000,00	SATUAN POLISI PAMONG PRAJA DAN PEMADAM KEBAKARAN
1	05	04	2.01	0007	Pembinaan Aparatur Pemadam Kebakaran											
			Jumlah Aparatur Pemadam Kebakaran yang Memiliki Sertifikasi Keterampilan Teknis dan Analisis Dalam Pencegahan dan Penanggulangan Kebakaran	410 Orang			50 Orang	26.359.800,00	Kab. Purworejo, Semua Kecamatan, Semua Kel/Desa	DANA ALOKASI UMUM (DAU)	-	-	Masyarakat	120 Orang	43.242.000,00	SATUAN POLISI PAMONG PRAJA DAN PEMADAM KEBAKARAN
1	05	04	2.01	0017	Pengadaan Sarana dan Prasarana Pencegahan, Penanggulangan Kebakaran dan Alat Pelindung Diri											
			Jumlah Sarana dan Prasarana Untuk Pencegahan dan Penanggulangan Kebakaran dan Alat Pelindung Diri yang Sah dan Legal Sesuai Standar Teknis Terkait	21 Unit			2 Unit	97.630.400,00	Kab. Purworejo, Semua Kecamatan, Semua Kel/Desa	DANA ALOKASI UMUM (DAU)	-	-	Masyarakat	1 Unit	1.000.000.000,00	SATUAN POLISI PAMONG PRAJA DAN PEMADAM KEBAKARAN
1	05	04	2.02		Inspeksi Peralatan Proteksi Kebakaran											
			Persentase Peralatan Proteksi Kebakaran yang sesuai standar	100%			100 %	2.075.000,00			-	-	Masyarakat	100%	16.504.000,00	
1	05	04	2.02	0001	Pendataan Sarana Prasarana Proteksi Kebakaran											
			Jumlah Dokumen yang Memuat Data Bangunan/Gedung/Lingkungan yang Dipersyaratkan Harus Memiliki Sistem Proteksi Kebakaran	5 Dokumen			1 Dokumen	2.075.000,00	Kab. Purworejo, Semua Kecamatan, Semua Kel/Desa	DANA ALOKASI UMUM (DAU)	-	-	Masyarakat	1 Dokumen	16.504.000,00	SATUAN POLISI PAMONG PRAJA DAN PEMADAM KEBAKARAN
1	05	04	2.03		Investigasi Kejadian Kebakaran											
			Persentase Investigasi Kejadian Kebakaran	100%			100 %	3.304.800,00			-	-	Masyarakat	100%	26.752.000,00	
1	05	04	2.03	0001	Investigasi Kejadian Kebakaran, Meliputi Penelitian dan Penemuan Penyebab Kejadian Kebakaran											
			Jumlah Dokumen yang Memuat Hasil Kejadian Kebakaran yang Dilakukan Investigasi Lanjutan Meliputi Penelitian dan Penemuan	5 Dokumen			1 Dokumen	3.304.800,00	Kab. Purworejo, Semua Kecamatan, Semua Kel/Desa	DANA ALOKASI UMUM (DAU)	-	-	Masyarakat	1 Dokumen	26.752.000,00	SATUAN POLISI PAMONG PRAJA DAN PEMADAM KEBAKARAN

No	Kode	Urusan / Bidang Urusan / Program / Kegiatan / Sub Kegiatan	Indikator Program / Kegiatan / Sub Kegiatan	Target Akhir Periode Renstra OPD	Realisasi Capaian RENJA OPD Tahun 2024	Prakiraan Capaian Target RENJA OPD Tahun 2025	Capaian Kinerja Dan Kerangka Pendanaan						Kelompok Sasaran	Prakiraan Maju Rencana Tahun 2027		Perangkat Daerah Penanggung Jawab
							Target 2026	Pagu Indikatif (Rp)	Lokasi	Sumber Dana	Prioritas			Target	Pagu Indikatif (Rp)	
											Nasional	Daerah				
1	2	3	4	5	6	7	8	9	10	11	12	13	14	15	16	17
1	05 04 2.04	Pemberdayaan Masyarakat dalam Pencegahan Kebakaran	Jumlah Pemberdayaan Masyarakat dalam Pencegahan Kebakaran	3Jenis			2 jenis	80.760.000,00			-	-	Masyarakat	3Jenis	212.132.400,00	
1	05 04 2.04 0001	Pemberdayaan Masyarakat dalam Pencegahan dan Penanggulangan Kebakaran Melalui Sosialisasi dan Edukasi Masyarakat	Pencegahan dan Penanggulangan Kebakaran Melalui Sosialisasi dan Edukasi Masyarakat													
			Jumlah Warga Masyarakat yang Mendapatkan Sosialisasi Edukasi Pencegahan dan Penanggulangan Kebakaran Setiap Tahunnya	1640 Orang			300 Orang	73.420.000,00	Kab. Purworejo, Semua Kecamatan, Semua Kel/Desa	DANA ALOKASI UMUM (DAU)	-	-	Masyarakat	350 Orang	69.308.400,00	SATUAN POLISI PAMONG PRAJA DAN PEMADAM KEBAKARAN
1	05 04 2.04 0002	Pembentukan dan Pembinaan Relawan Pemadam Kebakaran	Jumlah Desa/Kelurahan yang Terbentuk dan Terbina Relawan Pemadam Kebakaran pada Lingkup Sistem Ketahanan Kebakaran Lingkungan (SKKL) Setiap Tahunnya	494 Desa/Kelurahan			494 Desa/Kelurahan	7.340.000,00	Kab. Purworejo, Semua Kecamatan, Semua Kel/Desa	DANA ALOKASI UMUM (DAU)	-	-	Masyarakat	494 Desa/Kelurahan	142.824.000,00	SATUAN POLISI PAMONG PRAJA DAN PEMADAM KEBAKARAN
							J U M L A H	13.101.207.902,00							14.362.290.231,00	

BADAN PENANGGULANGAN BENCANA DAERAH KABUPATEN PURWOREJO
TAHUN 2026

No	Kode	Urusan / Bidang Urusan / Program / Kegiatan / Sub Kegiatan	Indikator Program / Kegiatan / Sub Kegiatan	Target Akhir Periode Renstra OPD	Realisasi Capaian RENJA OPD Tahun 2024	Prakiraan Capaian Target RENJA OPD Tahun 2025	Capaian Kinerja Dan Kerangka Pendanaan					Kelompok Sasaran	Prakiraan Maju Rencana Tahun 2027		Perangkat Daerah Penanggung Jawab								
							Target 2026	Pagu Indikatif (Rp)	Lokasi	Sumber Dana	Prioritas		Target	Pagu Indikatif (Rp)									
											Nasional					Daerah							
1			BADAN PENANGGULANGAN BENCANA DAERAH					7.229.252.058,00							7.836.680.830,00								
1			URUSAN PEMERINTAHAN WAJIB YANG BERKAITAN DENGAN PELAYANAN DASAR					7.229.252.058,00							7.836.680.830,00								
1	05		URUSAN PEMERINTAHAN BIDANG KETENTERAMAN DAN KETERTIBAN UMUM SERTA PERLINDUNGAN MASYARAKAT					7.229.252.058,00							7.836.680.830,00								
1	1	05	01					PROGRAM PENUNJANG URUSAN PEMERINTAHAN DAERAH KABUPATEN/KOTA	Persentase Pelaksanaan Penunjang Urusan Pemerintahan Daerah Kabupaten	100 %					100 %	4.419.689.530,00							
1	1	05	01	2.01				Perencanaan, Penganggaran, dan Evaluasi Kinerja Perangkat Daerah	Jumlah Dokumen Perencanaan, Penganggaran dan Evaluasi Kinerja Perangkat Daerah	29Dokumen				2 Dokumen	8.955.900,00								
1	1	05	01	2.01	0001			Penyusunan Dokumen Perencanaan Perangkat Daerah	Jumlah Dokumen Perencanaan Perangkat Daerah	110 Dokumen				15 Dokumen	7.598.100,00	Kab. Purworejo, Purworejo, Sindurjan	DANA ALOKASI UMUM (DAU)	-	-	Aparatur	22 Dokumen	22.133.300,00	BADAN PENANGGULANGAN BENCANA DAERAH
1	1	05	01	2.01	0007			Evaluasi Kinerja Perangkat Daerah	Jumlah Laporan Evaluasi Kinerja Perangkat Daerah	102 Laporan				6 Laporan	1.357.800,00	Kab. Purworejo, Semua Kecamatan, Semua Kel/Desa	DANA ALOKASI UMUM (DAU)	-	-	Aparatur	24 Laporan	5.145.600,00	BADAN PENANGGULANGAN BENCANA DAERAH
1	1	05	01	2.02				Administrasi Keuangan Perangkat Daerah	Persentase Layanan Administrasi Keuangan Perangkat Daerah	100%				100 %	4.973.954.144,00					Aparatur	100%	3.588.481.600,00	
1	1	05	01	2.02	0001			Penyediaan Gaji dan Tunjangan ASN	Jumlah Orang yang Menerima Gaji dan Tunjangan ASN	51 Orang/bulan				51 Orang/bulan	4.968.812.744,00	Kab. Purworejo, Semua Kecamatan, Semua Kel/Desa	DANA ALOKASI UMUM (DAU)	-	-	Aparatur	51 Orang/bulan	3.577.039.500,00	BADAN PENANGGULANGAN BENCANA DAERAH
1	1	05	01	2.02	0007			Koordinasi dan Penyusunan Laporan Keuangan Bulanan/ Triwulanan/ Semesteran SKPD	Jumlah Laporan Keuangan Bulanan/ Triwulanan/ Semesteran SKPD dan Laporan Koordinasi Penyusunan Laporan Keuangan Bulanan/Triwulanan/Semesteran SKPD	202 Laporan				26 Laporan	5.141.400,00	Kab. Purworejo, Semua Kecamatan, Semua Kel/Desa	DANA ALOKASI UMUM (DAU)	-	-	Aparatur	44 Laporan	11.442.100,00	BADAN PENANGGULANGAN BENCANA DAERAH
1	1	05	01	2.06				Administrasi Umum Perangkat Daerah	Persentase Layanan Administrasi Umum Perangkat Daerah	100%				100 %	98.621.300,00					Aparatur	100%	185.359.330,00	
1	1	05	01	2.06	0001			Penyediaan Komponen Instalasi	Jumlah Paket Komponen Instalasi Listrik/Penerangan Bangunan Kantor yang Disediakan	20 Paket				4 Paket	3.051.800,00	Kab. Purworejo, Semua Kecamatan, Semua Kel/Desa	DANA ALOKASI UMUM (DAU)	-	-	Aparatur	4 Paket	5.022.300,00	BADAN PENANGGULANGAN BENCANA DAERAH
1	1	05	01	2.06	0002			Penyediaan Peralatan dan Perlengkapan Kantor	Jumlah Paket Peralatan dan Perlengkapan Kantor yang Disediakan					4 Paket	0,00	Kab. Purworejo, Semua Kecamatan, Semua Kel/Desa	DANA ALOKASI UMUM (DAU)	-	-	Aparatur		12.544.600,00	BADAN PENANGGULANGAN BENCANA DAERAH
1	1	05	01	2.06	0003			Penyediaan Peralatan Rumah Tangga	Jumlah Paket Peralatan Rumah Tangga yang Disediakan	20 Paket				4 Paket	3.951.200,00	Kab. Purworejo, Semua Kecamatan, Semua Kel/Desa	DANA ALOKASI UMUM (DAU)	-	-	Aparatur	4 Paket	7.754.600,00	BADAN PENANGGULANGAN BENCANA DAERAH
1	1	05	01	2.06	0004			Penyediaan Bahan Logistik Kantor	Jumlah Paket Bahan Logistik Kantor yang Disediakan	55 Paket				11 Paket	52.852.800,00	Kab. Purworejo, Semua Kecamatan, Semua Kel/Desa	DANA ALOKASI UMUM (DAU)	-	-	Aparatur	11 Paket	64.109.430,00	BADAN PENANGGULANGAN BENCANA DAERAH
1	1	05	01	2.06	0005			Penyediaan Barang Cetak dan Pengandaan	Jumlah Paket Barang Cetak dan Pengandaan yang Disediakan	20 Paket				4 Paket	7.570.400,00	Kab. Purworejo, Semua Kecamatan, Semua Kel/Desa	DANA ALOKASI UMUM (DAU)	-	-	Aparatur	4 Paket	10.626.000,00	BADAN PENANGGULANGAN BENCANA DAERAH
1	1	05	01	2.06	0007			Penyediaan Bahan/Material	Jumlah Paket Bahan/Material yang Disediakan	20 Paket				4 Paket	2.067.400,00	Kab. Purworejo, Semua Kecamatan, Semua Kel/Desa	DANA ALOKASI UMUM (DAU)	-	-	Aparatur	4 Paket	6.334.300,00	BADAN PENANGGULANGAN BENCANA DAERAH
1	1	05	01	2.06	0008			Fasilitasi Kunjungan Tamu	Jumlah Laporan Fasilitasi Kunjungan Tamu	60 Laporan				12 Laporan	2.040.000,00	Kab. Purworejo, Semua Kecamatan, Semua Kel/Desa	DANA ALOKASI UMUM (DAU)	-	-	Aparatur	12 Laporan	3.895.500,00	BADAN PENANGGULANGAN BENCANA DAERAH
1	1	05	01	2.06	0009			Penyelenggaraan Rapat Koordinasi dan Konsultasi SKPD	Jumlah Laporan Penyelenggaraan Rapat Koordinasi dan Konsultasi SKPD	60 Laporan				12 Laporan	24.935.000,00	Kab. Purworejo, Semua Kecamatan, Semua Kel/Desa	DANA ALOKASI UMUM (DAU)	-	-	Aparatur	12 Laporan	70.315.200,00	BADAN PENANGGULANGAN BENCANA DAERAH

No	Kode	Urusan / Bidang Urusan / Program / Kegiatan / Sub Kegiatan	Indikator Program / Kegiatan / Sub Kegiatan	Target Akhir Periode Renstra OPD	Realisasi Capaian RENJA OPD Tahun 2024	Prakiraan Capaian Target RENJA OPD Tahun 2025	Capaian Kinerja Dan Kerangka Pendanaan						Kelompok Sasaran	Prakiraan Maju Rencana Tahun 2027		Perangkat Daerah Penanggung Jawab				
							Target 2026	Pagu Indikatif (Rp)	Lokasi	Sumber Dana	Prioritas			Target	Pagu Indikatif (Rp)					
											Nasional	Daerah								
1	2	3	4	5	6	7	8	9	10	11	12	13	14	15	16	17				
1	05	01	2.06	0010	Penatausahaan Arsip Dinamis pada SKPD	Jumlah Dokumen Penatausahaan Arsip Dinamis pada SKPD	10 Dokumen				4 Dokumen	2.152.700,00	Kab. Purworejo, Semua Kecamatan, Semua Kel/Desa	DANA ALOKASI UMUM (DAU)	-	-	Aparatur	2 Dokumen	4.757.400,00	BADAN PENANGGULANGAN BENCANA DAERAH
1	05	01	2.07		Pengadaan Barang Milik Daerah Penunjang Urusan Pemerintah Daerah	Barang Milik Daerah (BMD) Penunjang Urusan Pemerintah Daerah yang Disediakan	14Jenis				12 Unit	0,00			-	-	Aparatur	5Jenis	0,00	
1	05	01	2.07	0009	Pengadaan Gedung Kantor atau Bangunan Lainnya	Jumlah Unit Gedung Kantor atau Bangunan Lainnya yang Disediakan	1 Unit				1 Unit	0,00	Kab. Purworejo, Purworejo, Sindurjan	DANA ALOKASI UMUM (DAU)	-	-	Aparatur	1 Unit	0,00	BADAN PENANGGULANGAN BENCANA DAERAH
1	05	01	2.08		Penyediaan Jasa Penunjang Urusan Pemerintahan Daerah	Jumlah Laporan Penyediaan Jasa Penunjang Urusan Pemerintahan Daerah	10Laporan				2 Laporan	115.609.800,00			-	-	Aparatur	2Laporan	132.856.500,00	
1	05	01	2.08	0002	Penyediaan Jasa Komunikasi, Sumber Daya Air dan Listrik	Jumlah Laporan Penyediaan Jasa Komunikasi, Sumber Daya Air dan Listrik yang Disediakan	60 Laporan				12 Laporan	104.137.800,00	Kab. Purworejo, Semua Kecamatan, Semua Kel/Desa	DANA ALOKASI UMUM (DAU)	-	-	Aparatur	12 Laporan	109.344.900,00	BADAN PENANGGULANGAN BENCANA DAERAH
1	05	01	2.08	0004	Penyediaan Jasa Pelayanan Umum Kantor	Jumlah Laporan Penyediaan Jasa Pelayanan Umum Kantor yang Disediakan	60 Laporan				12 Laporan	11.472.000,00	Kab. Purworejo, Semua Kecamatan, Semua Kel/Desa	DANA ALOKASI UMUM (DAU)	-	-	Aparatur	12 Laporan	23.511.600,00	BADAN PENANGGULANGAN BENCANA DAERAH
1	05	01	2.09		Pemeliharaan Barang Milik Daerah Penunjang Urusan Pemerintahan Daerah	Barang Milik Daerah (BMD) Penunjang Urusan Pemerintah Daerah yang Dipelihara Terpeliharanya Barang Milik Daerah (BMD) Penunjang Urusan Pemerintah Daerah	25Jenis				-- 69 Unit	262.483.000,00			-	-	Aparatur	5Jenis	485.713.200,00	
1	05	01	2.09	0001	Penyediaan Jasa Pemeliharaan, Biaya Pemeliharaan, dan Pajak Kendaraan Perorangan Dinas atau Kendaraan Dinas Jabatan	Jumlah Kendaraan Perorangan Dinas atau Kendaraan Dinas Jabatan yang Dipelihara dan dibayarkan Pajaknya	1 Unit				1 Unit	34.880.000,00	Kab. Purworejo, Semua Kecamatan, Semua Kel/Desa	DANA ALOKASI UMUM (DAU)	-	-	Aparatur	1 Unit	36.624.000,00	BADAN PENANGGULANGAN BENCANA DAERAH
1	05	01	2.09	0002	Penyediaan Jasa Pemeliharaan, Biaya Pemeliharaan, Pajak dan Perizinan Kendaraan Dinas Operasional atau Lapangan	Jumlah Kendaraan Dinas Operasional atau Lapangan yang Dipelihara dan dibayarkan Pajak dan Perizinannya	26 Unit				24 Unit	179.530.000,00	Kab. Purworejo, Semua Kecamatan, Semua Kel/Desa	DANA ALOKASI UMUM (DAU)	-	-	Aparatur	26 Unit	361.126.500,00	BADAN PENANGGULANGAN BENCANA DAERAH
1	05	01	2.09	0006	Pemeliharaan Peralatan dan Mesin Lainnya	Jumlah Peralatan dan Mesin Lainnya yang Dipelihara	100 Unit				20 Unit	17.850.000,00	Kab. Purworejo, Semua Kecamatan, Semua Kel/Desa	DANA ALOKASI UMUM (DAU)	-	-	Aparatur	20 Unit	25.000.500,00	BADAN PENANGGULANGAN BENCANA DAERAH
1	05	01	2.09	0009	Pemeliharaan/Rehabilitasi Gedung Kantor dan Bangunan Lainnya	Jumlah Gedung Kantor dan Bangunan Lainnya yang Dipelihara/Direhabilitasi	1 Unit				1 Unit	17.300.000,00	Kab. Purworejo, Semua Kecamatan, Semua Kel/Desa	DANA ALOKASI UMUM (DAU)	-	-	Aparatur	1 Unit	45.412.500,00	BADAN PENANGGULANGAN BENCANA DAERAH
1	05	01	2.09	0010	Pemeliharaan/Rehabilitasi Sarana dan Prasarana Gedung Kantor atau Bangunan Lainnya	Jumlah Sarana dan Prasarana Gedung Kantor atau Bangunan Lainnya yang Dipelihara/Direhabilitasi	21 Unit				21 Unit	12.923.000,00	Kab. Purworejo, Semua Kecamatan, Semua Kel/Desa	DANA ALOKASI UMUM (DAU)	-	-	Aparatur	21 Unit	17.549.700,00	BADAN PENANGGULANGAN BENCANA DAERAH
2	1	05	03		PROGRAM PENANGGULANGAN BENCANA	Terpenuhinya Unsur Penanggulangan Bencana (Penanganan Pra Bencana, Penanganan Tanggap Darurat Bencana, Penanganan Pasca Bencana)	100 %				100 %	1.769.627.914,00			-	-		100 %	3.416.991.300,00	
1	05	03	2.01		Pelayanan Informasi Rawan Bencana Kabupaten/ Kota	Persentase Layanan Informasi Rawan Bencana Kabupaten/ Kota	100%				100 %	20.518.500,00			-	-	Masyarakat	100%	81.335.400,00	
1	05	03	2.01	0007	Sosialisasi, Komunikasi, Informasi dan Edukasi (KIE) Rawan Bencana Kabupaten/Kota (Per Jenis Ancaman Bencana)	Jumlah warga negara termasuk kelompok rentan di kawasan rawan bencana bencana Kabupaten/Kota yang memperoleh sosialisasi, komunikasi, informasi dan edukasi sesuai jenis ancaman bencana yang ada di kawasan tempat tinggalnya selama 1 (satu) tahun	1400 Orang				100 Orang	20.518.500,00	Kab. Purworejo, Semua Kecamatan, Semua Kel/Desa	DANA ALOKASI UMUM (DAU)	-	-	Masyarakat	300 Orang	81.335.400,00	BADAN PENANGGULANGAN BENCANA DAERAH
1	05	03	2.02		Pelayanan Pencegahan dan Kesiapsiagaan Terhadap Bencana	Persentase Layanan Pencegahan dan Kesiapsiagaan Terhadap Bencana	100%				100,00 %	1.225.383.264,00			-	-	Masyarakat dan Aparatur	100%	1.693.118.900,00	

No	Kode	Urusan / Bidang Urusan / Program / Kegiatan / Sub Kegiatan	Indikator Program / Kegiatan / Sub Kegiatan	Target Akhir Periode Renstra OPD	Realisasi Capaian RENJA OPD Tahun 2024	Prakiraan Capaian Target RENJA OPD Tahun 2025	Capaian Kinerja Dan Kerangka Pendanaan						Kelompok Sasaran	Prakiraan Maju Rencana Tahun 2027		Perangkat Daerah Penanggung Jawab	
							Target 2026	Pagu Indikatif (Rp)	Lokasi	Sumber Dana	Prioritas			Target	Pagu Indikatif (Rp)		
											Nasional	Daerah					
1																	
			Jumlah Dokumen SK Penetapan Status Darurat Bencana dan SKPDB yang Ditetapkan Paling Lama 1x24 Jam berdasarkan Hasil Dokumen Laporan Kaji Cepat	5 Dokumen			1 Dokumen	253.534.400,00	Kab. Purworejo, Semua Kecamatan, Semua Kel/Desa	DANA ALOKASI UMUM (DAU)	-	-	Masyarakat	1 Dokumen	961.536.400,00	BADAN PENANGGULANGAN BENCANA DAERAH	
1	05	03	2.03	0003	Pencarian, Pertolongan dan Evakuasi Korban Bencana Kabupaten/Kota												
			Jumlah Korban yang Berhasil Ditemukan, Ditolong, dan Dievakuasi Per Jenis Kejadian Bencana	66 Orang			6 Orang	1.685.100,00	Kab. Purworejo, Semua Kecamatan, Semua Kel/Desa	DANA ALOKASI UMUM (DAU)	-	-	Masyarakat	15 Orang	18.234.000,00	BADAN PENANGGULANGAN BENCANA DAERAH	
1	05	03	2.03	0009	Penyediaan Logistik Penyelamatan dan Evakuasi Korban Bencana Kabupaten/Kota												
			Jumlah Korban Bencana yang Mendapatkan Distribusi Logistik Penyelamatan dan Evakuasi Korban Bencana	210 Orang			100 Orang	211.670.250,00	Kab. Purworejo, Semua Kecamatan, Semua Kel/Desa	DANA ALOKASI UMUM (DAU)	-	-	Masyarakat	15 Orang	334.936.400,00	BADAN PENANGGULANGAN BENCANA DAERAH	
1	05	03	2.03	0012	Aktivasi Sistem Komando Penanganan Darurat Bencana												
			Jumlah Laporan Pelaksanaan Aktivasi Sistem Komando Penanganan Darurat Bencana Kabupaten/Kota	5 Laporan			1 Laporan	14.875.100,00	Kab. Purworejo, Semua Kecamatan, Semua Kel/Desa	DANA ALOKASI UMUM (DAU)	-	-	Masyarakat	1 Laporan	26.972.900,00	BADAN PENANGGULANGAN BENCANA DAERAH	
1	05	03	2.04		Penataan Sistem Dasar Penanggulangan Bencana												
			Persentase Kerjasama Antar Pilar Penanggulangan Bencana	100%			100 %	37.243.500,00			-	-	Masyarakat dan Aparatur	100%	135.889.700,00		
1	05	03	2.04	0004	Pengelolaan dan Pemanfaatan Sistem Informasi Kebencanaan												
			Jumlah Data dan Informasi Kebencanaan yang tersedia	1 Dokumen			1 Dokumen	12.730.400,00	Kab. Purworejo, Semua Kecamatan, Semua Kel/Desa	DANA ALOKASI UMUM (DAU)	-	-	Masyarakat dan Aparatur	1 Dokumen	13.625.500,00	BADAN PENANGGULANGAN BENCANA DAERAH	
1	05	03	2.04	0005	Pembinaan dan Pengawasan Penyelenggaraan Penanggulangan Bencana												
			Jumlah Laporan Hasil Binwas Penyelenggaraan Penanggulangan Bencana				0 Laporan	0,00	Kab. Purworejo, Semua Kecamatan, Semua Kel/Desa	DANA ALOKASI UMUM (DAU)	-	-	Masyarakat dan Aparatur		14.961.900,00	BADAN PENANGGULANGAN BENCANA DAERAH	
1	05	03	2.04	0007	Peningkatan Kapasitas SDM Aparatur Penanggulangan Bencana Kabupaten/Kota												
			Jumlah SDM aparaturnya penanggulangan bencana yang memiliki kompetensi				0 Orang	0,00	Kab. Purworejo, Semua Kecamatan, Semua Kel/Desa	DANA ALOKASI UMUM (DAU)	-	-	Masyarakat dan Aparatur		14.961.900,00	BADAN PENANGGULANGAN BENCANA DAERAH	
1	05	03	2.04	0014	Penguatan Kelembagaan Bencana Kabupaten/Kota												
			Jumlah penyelesaian dokumen Maklumat Pelayanan sampai dengan dinyatakan sah/legal paling lama dalam 1 (satu) tahun	5 Dokumen			1 Dokumen	16.427.200,00	Kab. Purworejo, Semua Kecamatan, Semua Kel/Desa	DANA ALOKASI UMUM (DAU)	-	-	Masyarakat dan Aparatur	1 Dokumen	59.227.100,00	BADAN PENANGGULANGAN BENCANA DAERAH	
1	05	03	2.04	0015	Penyusunan Kajian Kebutuhan Pascabencana (JITUPASNA) dan Rencana Rehabilitasi dan Rekonstruksi Pascabencana (R3P) Kab/Kota												
			Jumlah penyelesaian dokumen Pengkajian Kebutuhan Pascabencana dan Rencana Rehabilitasi dan Rekonstruksi Pascabencana (R3P) Kab/Kota sampai dengan dinyatakan sah dan legal paling lama dalam 1 (satu) tahun	5 Dokumen			1 Dokumen	8.085.900,00	Kab. Purworejo, Semua Kecamatan, Semua Kel/Desa	DANA ALOKASI UMUM (DAU)	-	-	Masyarakat dan Aparatur	1 Dokumen	33.113.300,00	BADAN PENANGGULANGAN BENCANA DAERAH	
							J U M L A H	7.229.252.058,00						7.836.680.830,00			

No	Kode	Usuran / Bidang Usuran / Program / Kegiatan / Sub Kegiatan	Indikator Program / Kegiatan / Sub Kegiatan	Target Akhir Periode Renstra OPD	Realisasi Capaian RENJA OPD Tahun 2024	Prakiraan Capaian Target RENJA OPD Tahun 2025	Capaian Kinerja Dan Kerangka Pendanaan						Kelompok Sasaran	Prakiraan Maju Rencana Tahun 2027		Perangkat Daerah Penanggung Jawab
							Target 2026	Pagu Indikatif (Rp)	Lokasi	Sumber Dana	Prioritas			Target	Pagu Indikatif (Rp)	
											Nasional	Daerah				
1							4 Paket	16.476.100,00	Kab. Purworejo, Semua Kecamatan, Semua Kel/Desa	DANA ALOKASI UMUM (DAU)	-	-	Pemerintah dan Masyarakat		16.640.861,00	DINAS SOSIAL, PENGENDALIAN PENDUDUK DAN KELUARGA BERENCANA
1	06	01	2.06	0004	Penyediaan Bahan Logistik Kantor											
					Jumlah Paket Bahan Logistik Kantor yang Disediakan		1 Paket	46.754.400,00	Kab. Purworejo, Semua Kecamatan, Semua Kel/Desa	DANA ALOKASI UMUM (DAU)	-	-	Pemerintah dan Masyarakat		49.092.120,00	DINAS SOSIAL, PENGENDALIAN PENDUDUK DAN KELUARGA BERENCANA
1	06	01	2.06	0005	Penyediaan Barang Cetak dan Pengandaan											
					Jumlah Paket Barang Cetak dan Pengandaan yang Disediakan		2 Paket	11.328.400,00	Kab. Purworejo, Semua Kecamatan, Semua Kel/Desa	DANA ALOKASI UMUM (DAU)	-	-	Pemerintah dan Masyarakat		16.496.550,00	DINAS SOSIAL, PENGENDALIAN PENDUDUK DAN KELUARGA BERENCANA
1	06	01	2.06	0007	Penyediaan Bahan/Material											
					Jumlah Paket Bahan/Material yang Disediakan		1 Paket	6.693.000,00	Kab. Purworejo, Semua Kecamatan, Semua Kel/Desa	DANA ALOKASI UMUM (DAU)	-	-	Pemerintah dan Masyarakat		7.700.595,00	DINAS SOSIAL, PENGENDALIAN PENDUDUK DAN KELUARGA BERENCANA
1	06	01	2.06	0008	Fasilitasi Kunjungan Tamu											
					Jumlah Laporan Fasilitasi Kunjungan Tamu		12 Laporan	1.800.000,00	Kab. Purworejo, Semua Kecamatan, Semua Kel/Desa	DANA ALOKASI UMUM (DAU)	-	-	Pemerintah dan Masyarakat		1.890.000,00	DINAS SOSIAL, PENGENDALIAN PENDUDUK DAN KELUARGA BERENCANA
1	06	01	2.06	0009	Penyelenggaraan Rapat Koordinasi dan Konsultasi SKPD											
					Jumlah Laporan Penyelenggaraan Rapat Koordinasi dan Konsultasi SKPD		12 Laporan	33.857.000,00	Kab. Purworejo, Semua Kecamatan, Semua Kel/Desa	DANA ALOKASI UMUM (DAU)	-	-	Pemerintah dan Masyarakat		38.453.100,00	DINAS SOSIAL, PENGENDALIAN PENDUDUK DAN KELUARGA BERENCANA
1	06	01	2.06	0010	Penatausahaan Arsip Dinamis pada SKPD											
					Jumlah Dokumen Penatausahaan Arsip Dinamis pada SKPD		2 Dokumen	835.200,00	Kab. Purworejo, Semua Kecamatan, Semua Kel/Desa	DANA ALOKASI UMUM (DAU)	-	-	Pemerintah dan Masyarakat		945.000,00	DINAS SOSIAL, PENGENDALIAN PENDUDUK DAN KELUARGA BERENCANA
1	06	01	2.08		Penyediaan Jasa Penunjang Urusan Pemerintahan Daerah	24Laporan								24Laporan	280.038.832,00	
					Jumlah Laporan Penyediaan Jasa Penunjang Urusan Pemerintahan Daerah		24 Laporan	266.703.650,00			-	-	Pemerintah dan Masyarakat			
1	06	01	2.08	0002	Penyediaan Jasa Komunikasi, Sumber Daya Air dan Listrik											
					Jumlah Laporan Penyediaan Jasa Komunikasi, Sumber Daya Air dan Listrik yang Disediakan		12 Laporan	87.639.650,00	Kab. Purworejo, Semua Kecamatan, Semua Kel/Desa	DANA ALOKASI UMUM (DAU)	-	-	Pemerintah dan Masyarakat		92.021.632,00	DINAS SOSIAL, PENGENDALIAN PENDUDUK DAN KELUARGA BERENCANA
1	06	01	2.08	0004	Penyediaan Jasa Pelayanan Umum Kantor											
					Jumlah Laporan Penyediaan Jasa Pelayanan Umum Kantor yang Disediakan		12 Laporan	179.064.000,00	Kab. Purworejo, Semua Kecamatan, Semua Kel/Desa	DANA ALOKASI UMUM (DAU)	-	-	Pemerintah dan Masyarakat		188.017.200,00	DINAS SOSIAL, PENGENDALIAN PENDUDUK DAN KELUARGA BERENCANA
1	06	01	2.09		Pemeliharaan Barang Milik Daerah Penunjang Urusan Pemerintahan Daerah	7Laporan								7Laporan	148.982.190,00	
					Jumlah Laporan Pemeliharaan Barang Milik Daerah Penunjang Urusan Pemerintahan Daerah		7 Laporan	226.001.800,00			-	-	Pemerintah dan Masyarakat			
1	06	01	2.09	0001	Penyediaan Jasa Pemeliharaan, Biaya Pemeliharaan, dan Pajak Kendaraan Perorangan Dinas atau Kendaraan Dinas Jabatan											
					Jumlah Kendaraan Perorangan Dinas atau Kendaraan Dinas Jabatan yang Dipelihara dan dibayarkan Pajaknya		1 Unit	39.950.000,00	Kab. Purworejo, Semua Kecamatan, Semua Kel/Desa	DANA ALOKASI UMUM (DAU)	-	-	Pemerintah dan Masyarakat		41.947.500,00	DINAS SOSIAL, PENGENDALIAN PENDUDUK DAN KELUARGA BERENCANA
1	06	01	2.09	0002	Penyediaan Jasa Pemeliharaan, Biaya Pemeliharaan, Pajak dan Perizinan Kendaraan Dinas Operasional atau Lapangan											
					Jumlah Kendaraan Dinas Operasional atau Lapangan yang Dipelihara dan dibayarkan Pajak dan Perizinannya		9 Unit	93.460.000,00	Kab. Purworejo, Semua Kecamatan, Semua Kel/Desa	DANA ALOKASI UMUM (DAU)	-	-	Pemerintah dan Masyarakat		9.813.300,00	DINAS SOSIAL, PENGENDALIAN PENDUDUK DAN KELUARGA BERENCANA
1	06	01	2.09	0003	Penyediaan Jasa Pemeliharaan, Biaya											
					Jumlah Alat Besar yang Dipelihara dan dibayarkan Perizinannya		1 Unit	37.110.000,00	Kab. Purworejo, Semua Kecamatan, Semua Kel/Desa	DANA ALOKASI UMUM (DAU)	-	-	Pemerintah dan Masyarakat		38.965.500,00	DINAS SOSIAL, PENGENDALIAN PENDUDUK DAN KELUARGA BERENCANA

No	Kode	Urusan / Bidang Urusan / Program / Kegiatan / Sub Kegiatan	Indikator Program / Kegiatan / Sub Kegiatan	Target Akhir Periode Renstra OPD	Realisasi Capaian RENJA OPD Tahun 2024	Prakiraan Capaian Target RENJA OPD Tahun 2025	Capaian Kinerja Dan Kerangka Pendanaan					Kelompok Sasaran	Prakiraan Maju Rencana Tahun 2027		Perangkat Daerah Penanggung Jawab		
							Target 2026	Pagu Indikatif (Rp)	Lokasi	Sumber Dana	Prioritas		Target	Pagu Indikatif (Rp)			
											Nasional					Daerah	
1	2	3	4	5	6	7	8	9	10	11	12	13	14	15	16	17	
1	06	01	2.09	0005	Pemeliharaan Mebel			15 Unit	4.755.000,00	Kab. Purworejo, Semua Kecamatan, Semua Kel/Desa	DANA ALOKASI UMUM (DAU)	-	-	Pemerintah dan Masyarakat	4.992.750,00	DINAS SOSIAL, PENGENDALIAN PENDUDUK DAN KELUARGA BERENCANA	
1	06	01	2.09	0006	Pemeliharaan Peralatan dan Mesin Lainnya			12 Unit	8.560.000,00	Kab. Purworejo, Semua Kecamatan, Semua Kel/Desa	DANA ALOKASI UMUM (DAU)	-	-	Pemerintah dan Masyarakat	8.988.000,00	DINAS SOSIAL, PENGENDALIAN PENDUDUK DAN KELUARGA BERENCANA	
1	06	01	2.09	0009	Pemeliharaan/Rehabilitasi Gedung Kantor dan Bangunan Lainnya			2 Unit	35.456.800,00	Kab. Purworejo, Semua Kecamatan, Semua Kel/Desa	DANA ALOKASI UMUM (DAU)	-	-	Pemerintah dan Masyarakat	37.229.640,00	DINAS SOSIAL, PENGENDALIAN PENDUDUK DAN KELUARGA BERENCANA	
1	06	01	2.09	0010	Pemeliharaan/Rehabilitasi Sarana dan Prasarana Gedung Kantor atau Bangunan Lainnya			11 Unit	6.710.000,00	Kab. Purworejo, Semua Kecamatan, Semua Kel/Desa	DANA ALOKASI UMUM (DAU)	-	-	Pemerintah dan Masyarakat	7.045.500,00	DINAS SOSIAL, PENGENDALIAN PENDUDUK DAN KELUARGA BERENCANA	
2	1	06	02		PROGRAM PEMBERDAYAAN SOSIAL	Persentase Potensi Sumber Kesejahteraan Sosial (PSKS) yang dibina	16,5 %	16,5 %	16.738.400,00					16,5 %	17.970.000,00		
1	06	02	2.02		Pengumpulan Sumbangan dalam Daerah Kabupaten/Kota	Persentase Pelaksanaan Undian yang mendapatkan ijin	100%	100 %	1.768.200,00			-	-	Masyarakat	100%	1.988.000,00	
1	06	02	2.02	0003	Koordinasi dan Sinkronisasi Penyelenggaraan Undian Gratis Berhadiah dan Pengumpulan Uang atau Barang			1 Dokumen	1.768.200,00	Kab. Purworejo, Semua Kecamatan, Semua Kel/Desa	DANA ALOKASI UMUM (DAU)	-	-	Masyarakat	1.988.000,00	DINAS SOSIAL, PENGENDALIAN PENDUDUK DAN KELUARGA BERENCANA	
1	06	02	2.03		Pengembangan Potensi Sumber Kesejahteraan Sosial Daerah Kabupaten/Kota	Jumlah PSKS Lembaga dan Non lembaga yang di Bina	73Unit	58 Unit	14.970.200,00			-	-	Pemerintah dan Masyarakat	63Unit	15.982.000,00	
1	06	02	2.03	0012	Peningkatan Kemampuan Sumber Daya Manusia dan Penguatan Lembaga Konsultasi Kesejahteraan Keluarga (LK3)			6 Orang	7.643.400,00	Kab. Purworejo, Semua Kecamatan, Semua Kel/Desa	DANA ALOKASI UMUM (DAU)	-	-	Pemerintah dan Masyarakat	8.026.000,00	DINAS SOSIAL, PENGENDALIAN PENDUDUK DAN KELUARGA BERENCANA	
1	06	02	2.03	0014	Peningkatan Kemampuan Potensi Sumber Kesejahteraan Sosial Perseorangan Kewenangan Kabupaten/Kota			35 Orang	7.326.800,00	Kab. Purworejo, Semua Kecamatan, Semua Kel/Desa	DANA ALOKASI UMUM (DAU)	-	-	Pemerintah dan Masyarakat	7.956.000,00	DINAS SOSIAL, PENGENDALIAN PENDUDUK DAN KELUARGA BERENCANA	
3	1	06	03		PROGRAM PENANGANAN WARGA NEGARA MIGRAN KORBAN TINDAK KEKERASAN	Persentase Warga Negara Migran Korban Tindak Kekerasan yang Mendapatkan Penanganan	100 %	100 %	783.800,00					100 %	934.000,00		
1	06	03	2.01		Pemulangan Warga Negara Migran Korban Tindak Kekerasan dari Titik Debarisasi di Daerah Kabupaten/Kota untuk Dipulangkan ke Desa/Kelurahan Asal	Jumlah warga negara migran korban tindak kekerasan yang di fasilitasi pemulangan ke Desa/Kelurahan Asal	3Orang	3 Orang	783.800,00			-	-	Pemerintah dan Masyarakat	3Orang	934.000,00	
1	06	03	2.01	0003	Fasilitasi Pemulangan Warga Negara Migran Korban Tindak Kekerasan Dalam dan Luar Negeri dari Titik Debarisasi di Daerah Kabupaten/Kota untuk dipulangkan ke Desa/Kelurahan Asal			3' Orang	783.800,00	Kab. Purworejo, Semua Kecamatan, Semua Kel/Desa	DANA ALOKASI UMUM (DAU)	-	-	Pemerintah dan Masyarakat	934.000,00	DINAS SOSIAL, PENGENDALIAN PENDUDUK DAN KELUARGA BERENCANA	

No	Kode	Urusan / Bidang Urusan / Program / Kegiatan / Sub Kegiatan	Indikator Program / Kegiatan / Sub Kegiatan	Target Akhir Periode Renstra OPD	Realisasi Capaian RENJA OPD Tahun 2024	Prakiraan Capaian Target RENJA OPD Tahun 2025	Capaian Kinerja Dan Kerangka Pendanaan						Kelompok Sasaran	Prakiraan Maju Rencana Tahun 2027		Perangkat Daerah Penanggung Jawab
							Target 2026	Pagu Indikatif (Rp)	Lokasi	Sumber Dana	Prioritas			Target	Pagu Indikatif (Rp)	
											Nasional	Daerah				
1	2	3	4	5	6	7	8	9	10	11	12	13	14	15	16	17
			Jumlah Fakir Miskin Cakupan Daerah Kabupaten/Kota yang Didata				12500 Orang	157.981.000,00	Kab. Purworejo, Semua Kecamatan, Semua Kel/Desa	DANA ALOKASI UMUM (DAU)	-	-	Pemerintah dan Masyarakat		327.187.000,00	DINAS SOSIAL, PENGENDALIAN PENDUDUK DAN KELUARGA BERENCANA
1	06	05	2.02	0004	Fasilitasi Bantuan Pengembangan Ekonomi Masyarakat											
					Jumlah Orang Mendapatkan Bantuan Pengembangan Ekonomi Masyarakat Kewenangan Kabupaten/Kota		2600 Orang	4.645.015.200,00	Kab. Purworejo, Semua Kecamatan, Semua Kel/Desa	DANA ALOKASI UMUM (DAU)	-	-	Pemerintah dan Masyarakat		5.546.011.000,00	DINAS SOSIAL, PENGENDALIAN PENDUDUK DAN KELUARGA BERENCANA
1	06	05	2.02	0006	Fasilitasi Bantuan Sosial Kesejahteraan Keluarga											
					Jumlah Penerima Manfaat (PM) yang Mendapatkan Bantuan Sosial Kesejahteraan Keluarga Kewenangan Kabupaten/Kota		700 Orang	1.413.727.900,00	Kab. Purworejo, Semua Kecamatan, Semua Kel/Desa	DANA ALOKASI UMUM (DAU), DBH CUKAI HASIL TEMBAKAU (CHT)	-	-	Pemerintah dan Masyarakat		1.484.677.000,00	DINAS SOSIAL, PENGENDALIAN PENDUDUK DAN KELUARGA BERENCANA
1	06	05	2.02	0008	Pengelolaan Data Fakir Miskin Cakupan Daerah Kabupaten/Kota											
					Jumlah Usulan Penindaktayakan, Usulan yang Terverifikasi dan Tervalidasi, dan Usulan Perbaikan yang dilaksanakan		85 Usulan	4.337.000,00	Kab. Purworejo, Semua Kecamatan, Semua Kel/Desa	DANA ALOKASI UMUM (DAU)	-	-	Pemerintah dan Masyarakat		4.817.000,00	DINAS SOSIAL, PENGENDALIAN PENDUDUK DAN KELUARGA BERENCANA
6	1	06	06		PROGRAM PENANGANAN BENCANA	Persentase Korban Bencana yang Mendapatkan Bantuan Kebutuhan Dasar pada Saat dan Pasca Bencana	100 %	100 %	172.079.200,00					100 %	229.131.450,00	
1	06	06	2.01		Perlindungan Sosial Korban Bencana Alam dan Sosial Kabupaten/Kota	Jumlah Laporan Pelaksanaan Bantuan Perlindungan Sosial Korban bencana Alam dan sosial	12Laporan	12 Laporan	120.473.400,00				Pemerintah dan Masyarakat	12Laporan	135.602.005,00	
1	06	06	2.01	0001	Penyediaan Makanan											
					Jumlah Orang yang Mendapatkan Permakanan 3x1 Hari dalam Masa Tanggap Darurat (Pengungsian) Kewenangan Kabupaten/Kota		300 Orang	72.674.100,00	Kab. Purworejo, Semua Kecamatan, Semua Kel/Desa	DANA ALOKASI UMUM (DAU)	-	-	Pemerintah dan Masyarakat		82.309.080,00	DINAS SOSIAL, PENGENDALIAN PENDUDUK DAN KELUARGA BERENCANA
1	06	06	2.01	0002	Penyediaan Sandang											
					Jumlah Orang yang Mendapatkan Pakaian dan Kelengkapan Lainnya yang Tersedia pada Masa Tanggap Darurat (Pengungsian) dan Pasca Bencana Kewenangan Kabupaten/Kota		125 Orang	29.562.400,00	Kab. Purworejo, Semua Kecamatan, Semua Kel/Desa	DANA ALOKASI UMUM (DAU)	-	-	Pemerintah dan Masyarakat		31.040.520,00	DINAS SOSIAL, PENGENDALIAN PENDUDUK DAN KELUARGA BERENCANA
1	06	06	2.01	0004	Penanganan Khusus bagi Kelompok Rentan											
					Jumlah Orang yang Mendapatkan Penanganan Khusus bagi Kelompok Rentan Kewenangan Kabupaten/Kota		35 Orang	13.214.100,00	Kab. Purworejo, Semua Kecamatan, Semua Kel/Desa	DANA ALOKASI UMUM (DAU)	-	-	Pemerintah dan Masyarakat		15.252.405,00	DINAS SOSIAL, PENGENDALIAN PENDUDUK DAN KELUARGA BERENCANA
1	06	06	2.01	0005	Pelayanan Dukungan Psikososial											
					Jumlah Korban Bencana yang Mendapatkan Layanan Dukungan Psikososial Kewenangan Kabupaten/Kota		25 Orang	5.022.800,00	Kab. Purworejo, Semua Kecamatan, Semua Kel/Desa	DANA ALOKASI UMUM (DAU)	-	-	Pemerintah dan Masyarakat		7.000.000,00	DINAS SOSIAL, PENGENDALIAN PENDUDUK DAN KELUARGA BERENCANA
1	06	06	2.02		Penyelenggaraan Pemberdayaan Masyarakat Terhadap Kesiapsiagaan Bencana Kabupaten/Kota	Persentase Lembaga Masyarakat yang diperdayakan dalam kesiapsiagaan bencana	100%	100 %	51.605.800,00				Pemerintah dan Masyarakat	100%	93.529.445,00	
1	06	06	2.02	0001	Koordinasi, Sosialisasi dan Pelaksanaan Kampung Siaga Bencana											
					Jumlah Kampung yang Melaksanakan Koordinasi, Sosialisasi dan Pelaksanaan Kampung Siaga Bencana Kewenangan Kabupaten/Kota		1 Kampung	39.515.100,00	Kab. Purworejo, Semua Kecamatan, Semua Kel/Desa	DANA ALOKASI UMUM (DAU)	-	-	Pemerintah dan Masyarakat		78.166.445,00	DINAS SOSIAL, PENGENDALIAN PENDUDUK DAN KELUARGA BERENCANA
1	06	06	2.02	0002	Koordinasi, Sosialisasi dan Pelaksanaan Taruna Siaga Bencana											
					Jumlah Orang yang Melaksanakan Koordinasi, Sosialisasi dan Pelaksanaan Taruna Siaga Bencana Kewenangan Kabupaten/Kota		50 Orang	12.090.700,00	Kab. Purworejo, Semua Kecamatan, Semua Kel/Desa	DANA ALOKASI UMUM (DAU)	-	-	Pemerintah dan Masyarakat		15.363.000,00	DINAS SOSIAL, PENGENDALIAN PENDUDUK DAN KELUARGA BERENCANA
7	1	06	07		PROGRAM PENGELOLAAN TAMAN MAKAM PAHLAWAN	Persentase Ketersediaan Sarana dan Prasarana Taman Makam Pahlawan sesuai Standar	62,5 %	62,5 %	70.047.000,00					62,5 %	74.078.130,00	

No	Kode	Usuran / Bidang Usuran / Program / Kegiatan / Sub Kegiatan	Indikator Program / Kegiatan / Sub Kegiatan	Target Akhir Periode Renstra OPD	Realisasi Capaian RENJA OPD Tahun 2024	Prakiraan Capaian Target RENJA OPD Tahun 2025	Capaian Kinerja Dan Kerangka Pendanaan						Kelompok Sasaran	Prakiraan Maju Rencana Tahun 2027		Perangkat Daerah Penanggung Jawab			
							Target 2026	Pagu Indikatif (Rp)	Lokasi	Sumber Dana	Prioritas			Target	Pagu Indikatif (Rp)				
											Nasional	Daerah							
1	2	3	4	5	6	7	8	9	10	11	12	13	14	15	16	17			
			Jumlah Dokumen Pengolahan dan Pelaporan Data Pengendalian Lapangan dan Pelayanan KB				1 Dokumen	192.000.000,00	Kab. Purworejo, Semua Kecamatan, Semua Kel/Desa	DAK NON FISIK-BOKB-KB	-	-	Pemerintah dan Masyarakat		197.760.000,00	DINAS SOSIAL, PENGENDALIAN PENDUDUK DAN KELUARGA BERENCANA			
2	14	02	2.02	0026	Pembentukan dan operasionalisasi Rumah Data Kependudukan di Kampung KB Untuk Memperkuat Integrasi Program Bangsa Kencana di Sektor Lain														
			Jumlah Rumah Data Kependudukan di Kampung KB yang aktif Untuk Memperkuat Integrasi Program Bangsa Kencana (Pembangunan Keluarga, Kependudukan, dan Keluarga Berencana) di Sektor Lain yang dibentuk				1 Unit	34.453.200,00	Kab. Purworejo, Semua Kecamatan, Semua Kel/Desa	DANA ALOKASI UMUM (DAU)	-	-	Pemerintah dan Masyarakat		42.743.000,00	DINAS SOSIAL, PENGENDALIAN PENDUDUK DAN KELUARGA BERENCANA			
9	2	14	03		PROGRAM PEMBINAAN KELUARGA BERENCANA (KB)	Persentase Pemakaian Kontrasepsi Modern (Modern Contraceptive Prevalence Rate) Persentase Kebutuhan Ber-KB yang Tidak Terpenuhi (Unmet Need)	71,88% 8,89%				67,74 % 9,16 %	9.339.911.400,00			69,09% 9,07%	9.533.860.000,00			
	2	14	03	2.01	Pelaksanaan Advokasi, Komunikasi, Informasi dan Edukasi (KIE) Pengendalian Penduduk dan KB Sesuai Kearifan Budaya Lokal	Jumlah Kecamatan yang melakukan promosi pembangunan keluarga berencana (Bangga Kencana)	16Kecamatan				16 Kecamatan	1.555.869.600,00		-	-	Pemerintah dan Masyarakat	16Kecamatan	1.608.488.000,00	
2	14	03	2.01	0008	Pengendalian Program KKBP														
			Jumlah Laporan Hasil Pengendalian Program KKBP				1 Laporan	15.420.000,00	Kab. Purworejo, Semua Kecamatan, Semua Kel/Desa	DANA ALOKASI UMUM (DAU)	-	-	Pemerintah dan Masyarakat		17.720.000,00	DINAS SOSIAL, PENGENDALIAN PENDUDUK DAN KELUARGA BERENCANA			
2	14	03	2.01	0010	Pengelolaan Operasional dan Sarana di Balai Penyuluhan Bangsa Kencana														
			Jumlah Laporan Hasil Pengelolaan Operasional dan Sarana di Balai Penyuluhan Bangsa Kencana (Pembangunan Keluarga, Kependudukan, dan Keluarga Berencana)				12 Laporan	908.320.000,00	Kab. Purworejo, Semua Kecamatan, Semua Kel/Desa	DAK NON FISIK-BOKB-KB	-	-	Pemerintah dan Masyarakat		926.487.000,00	DINAS SOSIAL, PENGENDALIAN PENDUDUK DAN KELUARGA BERENCANA			
2	14	03	2.01	0011	Pelaksanaan Mekanisme Operasional Program Bangsa Kencana melalui Rapat Koordinasi Kecamatan (Rakorcam), Rapat Koordinasi Desa (Rakordes), dan Mini Lokakarya (Minilok)														
			Jumlah Laporan Mekanisme Operasional Program Bangsa Kencana (Pembangunan Keluarga, Kependudukan, dan Keluarga Berencana) Melalui Rapat Koordinasi Kecamatan (Rakorcam), Rapat Koordinasi Desa (Rakordes), dan Mini Lokakarya (Minilok)				12 Laporan	361.120.000,00	Kab. Purworejo, Semua Kecamatan, Semua Kel/Desa	DAK NON FISIK-BOKB-KB	-	-	Pemerintah dan Masyarakat		371.954.000,00	DINAS SOSIAL, PENGENDALIAN PENDUDUK DAN KELUARGA BERENCANA			
2	14	03	2.01	0012	Promosi dan KIE Program Bangsa Kencana Melalui Media Massa Cetak dan Elektronik serta Media Luar Ruang														
			Jumlah Dokumen Promosi dan KIE Program Bangsa Kencana (Pembangunan Keluarga, Kependudukan, dan Keluarga Berencana) Melalui Media Massa Cetak dan Elektronik serta Media Luar Ruang				4 Dokumen	124.999.000,00	Kab. Purworejo, Semua Kecamatan, Semua Kel/Desa	DAK NON FISIK-BOKB-KB	-	-	Pemerintah dan Masyarakat		129.999.000,00	DINAS SOSIAL, PENGENDALIAN PENDUDUK DAN KELUARGA BERENCANA			
2	14	03	2.01	0013	Komunikasi, Informasi dan Edukasi (KIE) Program Bangsa Kencana sesuai Kearifan Budaya Lokal														
			Jumlah Komunikasi, Informasi dan Edukasi (KIE) Program Bangsa Kencana (Pembangunan Keluarga, Kependudukan, dan Keluarga Berencana) sesuai Kearifan Budaya Lokal yang dilaksanakan				12 Dokumen	33.710.600,00	Kab. Purworejo, Semua Kecamatan, Semua Kel/Desa	DANA ALOKASI UMUM (DAU)	-	-	Pemerintah dan Masyarakat		44.332.000,00	DINAS SOSIAL, PENGENDALIAN PENDUDUK DAN KELUARGA BERENCANA			
2	14	03	2.01	0014	Advokasi Program Bangsa kencana oleh poka advokasi kepada Stakeholders dan Mitra Kerja														
			Jumlah Organisasi yang Mendapatkan Advokasi Program Bangsa Kencana (Pembangunan Keluarga, Kependudukan, dan Keluarga Berencana) kepada Stakeholders dan Mitra Kerja				29 Organisasi	112.300.000,00	Kab. Purworejo, Semua Kecamatan, Semua Kel/Desa	DANA ALOKASI UMUM (DAU), DAK NON FISIK-BOKB-KB	-	-	Pemerintah dan Masyarakat		117.996.000,00	DINAS SOSIAL, PENGENDALIAN PENDUDUK DAN KELUARGA BERENCANA			

No	Kode	Urusan / Bidang Urusan / Program / Kegiatan / Sub Kegiatan	Indikator Program / Kegiatan / Sub Kegiatan	Target Akhir Periode Renstra OPD	Realisasi Capaian RENJA OPD Tahun 2024	Prakiraan Capaian Target RENJA OPD Tahun 2025	Capaian Kinerja Dan Kerangka Pendanaan					Kelompok Sasaran	Prakiraan Maju Rencana Tahun 2027		Perangkat Daerah Penanggung Jawab		
							Target 2026	Pagu Indikatif (Rp)	Lokasi	Sumber Dana	Prioritas		Target	Pagu Indikatif (Rp)			
											Nasional					Daerah	
1	2	3	4	5	6	7	8	9	10	11	12	13	14	15	16	17	
2	14	03	2.02	Pendayagunaan Tenaga Penyuluh KB/Petugas Lapangan KB (PKB/PLKB)	Persentase Tenaga Penyuluh KB (PKB/PLKB) terdayaguna	100%		100 %	3.952.000.000,00			-	-	Pemerintah, Mitra dan Masyarakat	100%	3.991.520.000,00	
2	14	03	2.02	0004	Penggerakan Kader Institusi Masyarakat Pedesaan (IMP)	Jumlah Kader yang Mengikuti Penggerakan Kader Institusi Masyarakat Pedesaan (IMP)		840 Orang	3.952.000.000,00	Kab. Purworejo, Semua Kecamatan, Semua Kel/Desa	DAK NON FISIK-BOKB-KB	-	-	Pemerintah, Mitra dan Masyarakat		3.991.520.000,00	DINAS SOSIAL, PENGENDALIAN PENDUDUK DAN KELUARGA BERENCANA
2	14	03	2.03	Pengendalian dan Pendistribusian Kebutuhan Alat dan Obat Kontrasepsi serta Pelaksanaan Pelayanan KB di Daerah Kabupaten/Kota	Persentase Fasilitas Kesehatan (Faskes) yang siap melayani KB	100%		100 %	3.585.451.800,00			-	-	Pemerintah, Mitra dan Masyarakat	100%	3.674.719.000,00	
2	14	03	2.03	0001	Pengendalian Pendistribusian Alat dan Obat Kontrasepsi dan Sarana Penunjang Pelayanan KB ke Fasilitas Kesehatan Termasuk Jaringan dan Jejaringnya	Jumlah Laporan Pengendalian Pendistribusian Alat dan Obat Kontrasepsi dan Sarana Penunjang Pelayanan KB ke Fasilitas Kesehatan Termasuk Jaringan dan Jejaringnya		12 Laporan	50.265.000,00	Kab. Purworejo, Semua Kecamatan, Semua Kel/Desa	DAK NON FISIK-BOKB-KB	-	-	Pemerintah, Mitra dan Masyarakat		52.779.000,00	DINAS SOSIAL, PENGENDALIAN PENDUDUK DAN KELUARGA BERENCANA
2	14	03	2.03	0003	Peningkatan Kesertaan Penggunaan Metode Kontrasepsi Jangka Panjang (MKJP)	Jumlah Orang yang Mengikuti Kesertaan Penggunaan Metode Kontrasepsi Jangka Panjang (MKJP)		775 Orang	1.277.558.800,00	Kab. Purworejo, Semua Kecamatan, Semua Kel/Desa	DANA ALOKASI UMUM (DAU), DAK NON FISIK-BOKB-KB	-	-	Pemerintah, Mitra dan Masyarakat		1.316.920.000,00	DINAS SOSIAL, PENGENDALIAN PENDUDUK DAN KELUARGA BERENCANA
2	14	03	2.03	0006	Penyediaan Sarana Penunjang Pelayanan KB	Jumlah Unit Sarana Penunjang Pelayanan KB		61 Unit	2.217.341.000,00	Kab. Purworejo, Semua Kecamatan, Semua Kel/Desa	DAK FISIK-BIDANG KESEHATAN DAN KB-PENUGASAN-PENURUNAN AKI DAN AKB	-	-	Pemerintah, Mitra dan Masyarakat		2.261.688.000,00	DINAS SOSIAL, PENGENDALIAN PENDUDUK DAN KELUARGA BERENCANA
2	14	03	2.03	0008	Pembinaan Pelayanan Keluarga Berencana dan Kesehatan Reproduksi di Fasilitas Kesehatan Termasuk Jaringan dan Jejaringnya	Jumlah Laporan Hasil Pembinaan Pelayanan Keluarga Berencana dan Kesehatan Reproduksi di Fasilitas Kesehatan Termasuk Jaringan dan Jejaringnya		48 Laporan	39.015.000,00	Kab. Purworejo, Semua Kecamatan, Semua Kel/Desa	DAK NON FISIK-BOKB-KB	-	-	Pemerintah, Mitra dan Masyarakat		40.966.000,00	DINAS SOSIAL, PENGENDALIAN PENDUDUK DAN KELUARGA BERENCANA
2	14	03	2.03	0013	Peningkatan Kesertaan KB Pria	Jumlah Akseptor yang Mendapat Peningkatan Kesetaraan KB Pria		10 Orang	1.272.000,00	Kab. Purworejo, Semua Kecamatan, Semua Kel/Desa	DANA ALOKASI UMUM (DAU)	-	-	Pemerintah, Mitra dan Masyarakat		2.366.000,00	DINAS SOSIAL, PENGENDALIAN PENDUDUK DAN KELUARGA BERENCANA
2	14	03	2.04	Pemberdayaan dan Peningkatan Peran Serta Organisasi Kemasyarakatan Tingkat Daerah Kabupaten/Kota dalam Pelaksanaan Pelayanan dan Pembinaan Kesetaraan Ber-KB	Jumlah Kampung KB yang melakukan pembinaan	49Kampung KB		43 Kampung KB	246.590.000,00			-	-	Pemerintah, Mitra dan Masyarakat	45Kampung KB	259.133.000,00	
2	14	03	2.04	0006	Pelaksanaan dan Pengelolaan Program Bangsa Kencana di Kampung Keluarga Berkualitas	Jumlah Kampung Keluarga Berkualitas yang mengikuti Pelaksanaan dan Pengelolaan Program Bangsa Kencana (Pembangunan Keluarga, Kependudukan, dan Keluarga Berencana)		43 Kampung	244.142.000,00	Kab. Purworejo, Semua Kecamatan, Semua Kel/Desa	DAK NON FISIK-BOKB-KB	-	-	Pemerintah, Mitra dan Masyarakat		256.350.000,00	DINAS SOSIAL, PENGENDALIAN PENDUDUK DAN KELUARGA BERENCANA
2	14	03	2.04	0007	Integrasi Pembangunan Lintas Sektor di Kampung KB	Jumlah Dokumen Hasil Integrasi Pembangunan Lintas Sektor di Kampung KB		1 Dokumen	2.448.000,00	Kab. Purworejo, Semua Kecamatan, Semua Kel/Desa	DANA ALOKASI UMUM (DAU)	-	-	Pemerintah, Mitra dan Masyarakat		2.783.000,00	DINAS SOSIAL, PENGENDALIAN PENDUDUK DAN KELUARGA BERENCANA
10	2	14	04		PROGRAM PEMBERDAYAAN DAN PENINGKATAN KELUARGA SEJAHTERA (KS)	Persentase remaja calon pengantin yang mendapat edukasi kesehatan reproduksi dan perencanaan keluarga Persentase Keluarga yang Mendapat Layanan Tribina	71% 90,61%	65 % 89,26 %	4.281.736.800,00						67% 89,71%	4.338.223.000,00	

No	Kode	Urusan / Bidang Urusan / Program / Kegiatan / Sub Kegiatan	Indikator Program / Kegiatan / Sub Kegiatan	Target Akhir Periode Renstra OPD	Realisasi Capaian RENJA OPD Tahun 2024	Prakiraan Capaian Target RENJA OPD Tahun 2025	Capaian Kinerja Dan Kerangka Pendanaan						Kelompok Sasaran	Prakiraan Maju Rencana Tahun 2027		Perangkat Daerah Penanggung Jawab
							Target 2026	Pagu Indikatif (Rp)	Lokasi	Sumber Dana	Prioritas			Target	Pagu Indikatif (Rp)	
											Nasional	Daerah				
1	2	3	4	5	6	7	8	9	10	11	12	13	14	15	16	17
2	14	04	2.01				20 Kelompok	300.471.400,00			-	-	Pemerintah dan Masyarakat	24Kelompok	312.932.000,00	
2	14	04	2.01	0016	Pengelolaan Ketahanan Keluarga Melalui Pusat Pelayanan Keluarga Sejahtera (PPKS)											
							1 Laporan / Dokumen	9.590.000,00	Kab. Purworejo, Semua Kecamatan, Semua Kel/Desa	DAK NON FISIK-BOKB-KB	-	-	Pemerintah dan Masyarakat		10.070.000,00	DINAS SOSIAL, PENGENDALIAN PENDUDUK DAN KELUARGA BERENCANA
2	14	04	2.01	0017	Promosi dan Sosialisasi Kelompok Kegiatan Ketahanan dan Kesejahteraan Keluarga (BKB, BKR, BKL, PPKS, PIK-R dan Usaha Peningkatan Pendapatan Keluarga Akseptor (UPPKA))											
							16 Laporan	4.881.400,00	Kab. Purworejo, Semua Kecamatan, Semua Kel/Desa	DANA ALOKASI UMUM (DAU)	-	-	Pemerintah dan Masyarakat		8.282.000,00	DINAS SOSIAL, PENGENDALIAN PENDUDUK DAN KELUARGA BERENCANA
2	14	04	2.01	0018	Pengadaan Sarana Kelompok Kegiatan Ketahanan dan Kesejahteraan Keluarga (BKB, BKR, BKL, PPKS, PIK-R dan Usaha Peningkatan Pendapatan Keluarga Akseptor (UPPKA))											
							2 Unit	286.000.000,00	Kab. Purworejo, Semua Kecamatan, Semua Kel/Desa	DAK NON FISIK-BOKB-KB	-	-	Pemerintah dan Masyarakat		294.580.000,00	DINAS SOSIAL, PENGENDALIAN PENDUDUK DAN KELUARGA BERENCANA
2	14	04	2.02				38 Mitra	3.981.265.400,00			-	-	Pemerintah dan Masyarakat	40Mitra	4.025.291.000,00	
2	14	04	2.02	0006	Pendampingan Keluarga Berisiko Stunting (Termasuk remaja Calon Pengantin/Calon PUS, Ibu Hamil, Pasca salin/kelahiran, Baduta/Balita)											
							12 laporan	2.134.800.000,00	Kab. Purworejo, Semua Kecamatan, Semua Kel/Desa	DAK NON FISIK-BOKB-KB	-	-	Pemerintah dan Masyarakat		2.156.148.000,00	DINAS SOSIAL, PENGENDALIAN PENDUDUK DAN KELUARGA BERENCANA
2	14	04	2.02	0008	Promosi dan Sosialisasi Program Pembangunan Keluarga											
							12 Laporan	1.846.465.400,00	Kab. Purworejo, Semua Kecamatan, Semua Kel/Desa	DANA ALOKASI UMUM (DAU), DAK NON FISIK-BOKB-KB	-	-	Pemerintah dan Masyarakat		1.869.143.000,00	DINAS SOSIAL, PENGENDALIAN PENDUDUK DAN KELUARGA BERENCANA
							J U M L A H	26.597.320.117,00						28.266.634.276,00		

No	Kode	Urusan / Bidang Urusan / Program / Kegiatan / Sub Kegiatan	Indikator Program / Kegiatan / Sub Kegiatan	Target Akhir Periode Renstra OPD	Realisasi Capaian RENJA OPD Tahun 2024	Prakiraan Capaian Target RENJA OPD Tahun 2025	Capaian Kinerja Dan Kerangka Pendanaan						Kelompok Sasaran	Prakiraan Maju Rencana Tahun 2027		Perangkat Daerah Penanggung Jawab
							Target 2026	Pagu Indikatif (Rp)	Lokasi	Sumber Dana	Prioritas			Target	Pagu Indikatif (Rp)	
											Nasional	Daerah				
1							43 Unit	30.260.000,00	Kab. Purworejo, Semua Kecamatan, Semua Kel/Desa	DANA ALOKASI UMUM (DAU)	-	-	Aparatur		0,00	DINAS PEMBERDAYAAN PEREMPUAN DAN PERLINDUNGAN ANAK SERTA PEMBERDAYAAN MASYARAKAT DAN DESA
2	08 01 2.09 0009	Pemeliharaan/Rehabilitasi Gedung Kantor dan Bangunan Lainnya	Jumlah Gedung Kantor dan Bangunan Lainnya yang Dipelihara/Direhabilitasi				4 Unit	72.383.000,00	Kab. Purworejo, Semua Kecamatan, Semua Kel/Desa	DANA ALOKASI UMUM (DAU)	-	-	Aparatur		0,00	DINAS PEMBERDAYAAN PEREMPUAN DAN PERLINDUNGAN ANAK SERTA PEMBERDAYAAN MASYARAKAT DAN DESA
2	08 01 2.09 0010	Pemeliharaan/Rehabilitasi Sarana dan Prasarana Gedung Kantor atau Bangunan Lainnya	Jumlah Sarana dan Prasarana Gedung Kantor atau Bangunan Lainnya yang Dipelihara/Direhabilitasi				7 Unit	12.200.000,00	Kab. Purworejo, Semua Kecamatan, Semua Kel/Desa	DANA ALOKASI UMUM (DAU)	-	-	Aparatur		0,00	DINAS PEMBERDAYAAN PEREMPUAN DAN PERLINDUNGAN ANAK SERTA PEMBERDAYAAN MASYARAKAT DAN DESA
2	2 08 02	PROGRAM PENGARUSUTAMAAN GENDER DAN PEMBERDAYAAN PEREMPUAN	Persentase Anggaran Responsif Gender (ARG) tingkat kabupaten	-			14 %	272.893.900,00						-	0,00	
2	08 02 2.01	Pelebagaan Pengarusutamaan Gender (PUG) pada Lembaga Pemerintah Kewenangan Kabupaten/Kota	Jumlah Perangkat Daerah yang melakukan kegiatan Pengarusutamaan Gender (PUG)	-			41 Perangkat Daerah	42.709.300,00					Masyarakat	-	0,00	
2	08 02 2.01 0007	Koordinasi dan Sinkronisasi Pelaksanaan PUG Kewenangan Kabupaten/Kota	Jumlah laporan hasil koordinasi dan sinkronisasi penyelenggaraan PUG				1 Laporan	42.709.300,00	Kab. Purworejo, Semua Kecamatan, Semua Kel/Desa	DANA ALOKASI UMUM (DAU)	-	-	Masyarakat		0,00	DINAS PEMBERDAYAAN PEREMPUAN DAN PERLINDUNGAN ANAK SERTA PEMBERDAYAAN MASYARAKAT DAN DESA
2	08 02 2.02	Pemberdayaan Perempuan Bidang Politik, Hukum, Sosial, dan Ekonomi pada Organisasi Kemasyarakatan Kewenangan Kabupaten/Kota	Persentase Organisasi Wanita yang Mendapatkan Peningkatan Kapasitas di Sektor I/poleksosbud	-			100 %	11.672.900,00					Masyarakat	-	0,00	
2	08 02 2.02 0009	Peningkatan kapasitas SDM pemberdayaan perempuan di bidang politik, atau hukum, atau sosial, dan atau ekonomi Kewenangan Kabupaten/Kota	jumlah SDM lembaga masyarakat, perempuan potensial, perempuan penyintas kekerasan dan atau rentan lainnya yang mendapatkan bimtek atau pelatihan				60 Orang	11.672.900,00	Kab. Purworejo, Semua Kecamatan, Semua Kel/Desa	DANA ALOKASI UMUM (DAU)	-	-	Masyarakat		0,00	DINAS PEMBERDAYAAN PEREMPUAN DAN PERLINDUNGAN ANAK SERTA PEMBERDAYAAN MASYARAKAT DAN DESA
2	08 02 2.03	Penguatan dan Pengembangan Lembaga Penyedia Layanan Pemberdayaan Perempuan Kewenangan Kabupaten/Kota	Persentase Organisasi wanita kewenangan kabupaten yang terfasilitasi	-			100 %	218.511.700,00					Masyarakat	-	0,00	
2	08 02 2.03 0007	pendampingan penguatan dan pengembangan lembaga penyedia layanan pemberdayaan perempuan kewenangan Kabupaten/Kota	jumlah lembaga penyedia layanan pemberdayaan perempuan yang mendapatkan pendampingan				3 Lembaga	218.511.700,00	Kab. Purworejo, Semua Kecamatan, Semua Kel/Desa	DANA ALOKASI UMUM (DAU)	-	-	Masyarakat		0,00	DINAS PEMBERDAYAAN PEREMPUAN DAN PERLINDUNGAN ANAK SERTA PEMBERDAYAAN MASYARAKAT DAN DESA
3	2 08 03	PROGRAM PERLINDUNGAN PEREMPUAN	Persentase perempuan korban kekerasan yang tertangani	-			100 %	370.445.700,00						-	0,00	
2	08 03 2.02	Penyediaan Layanan Rujukan Lanjutan bagi Perempuan Korban Kekerasan yang Memerlukan Koordinasi Kewenangan Kabupaten/Kota	Persentase Perempuan Korban Kekerasan yang Mendapatkan Layanan Perlindungan	-			100 %	282.287.700,00					Masyarakat dan Aparatur	-	0,00	
2	08 03 2.02 0008	Layanan Pengaduan atau Penjangkauan bagi Perempuan Korban Kekerasan Tingkat Kabupaten/Kota	Jumlah Perempuan Korban Kekerasan yang mendapatkan Layanan Pengaduan atau Penjangkauan korban Tingkat Kabupaten/Kota				55 orang	135.902.700,00	Kab. Purworejo, Semua Kecamatan, Semua Kel/Desa	DANA ALOKASI UMUM (DAU)	-	-	Masyarakat dan Aparatur		0,00	DINAS PEMBERDAYAAN PEREMPUAN DAN PERLINDUNGAN ANAK SERTA PEMBERDAYAAN MASYARAKAT DAN DESA

No	Kode	Urusan / Bidang Urusan / Program / Kegiatan / Sub Kegiatan	Indikator Program / Kegiatan / Sub Kegiatan	Target Akhir Periode Renstra OPD	Realisasi Capaian RENJA OPD Tahun 2024	Prakiraan Capaian Target RENJA OPD Tahun 2025	Capaian Kinerja Dan Kerangka Pendanaan						Kelompok Sasaran	Prakiraan Maju Rencana Tahun 2027		Perangkat Daerah Penanggung Jawab
							Target 2026	Pagu Indikatif (Rp)	Lokasi	Sumber Dana	Prioritas			Target	Pagu Indikatif (Rp)	
											Nasional	Daerah				
1	2	3	4	5	6	7	8	9	10	11	12	13	14	15	16	17
	2 08 03 2.02 0009	Layanan pendampingan korban bagi	Perempuan Korban Kekerasan Tingkat Kabupaten/Kota				20 orang	146.385.000,00	Kab. Purworejo, Semua Kecamatan, Semua Kel/Desa	DAK NON FISIK-DANA PELAYANAN PERLINDUNGAN PEREMPUAN DAN ANAK	-	-	Masyarakat dan Aparatur		0,00	DINAS PEMBERDAYAAN PEREMPUAN DAN PERLINDUNGAN ANAK SERTA PEMBERDAYAAN MASYARAKAT DAN DESA
	2 08 03 2.03	Penguatan dan Pengembangan Lembaga Penyedia Layanan Perlindungan Perempuan Tingkat Daerah Kabupaten/Kota	Jumlah Lembaga Penyedia Layanan Perlindungan Perempuan Tingkat Daerah Kabupaten/Kota yang Mendapatkan Advokasi dan Pendampingan Layanan	-			17 Lembaga	88.158.000,00			-	-	Masyarakat	-	0,00	
	2 08 03 2.03 0007	pendampingan penguatan dan pengembangan Lembaga Penyedia Layanan Perlindungan Perempuan kewenangan Kabupaten/Kota	jumlah lembaga penyedia Layanan Perlindungan Perempuan yang mendapatkan pendampingan				16 Orang	88.158.000,00	Kab. Purworejo, Semua Kecamatan, Semua Kel/Desa	DANA ALOKASI UMUM (DAU), DAK NON FISIK-DANA PELAYANAN PERLINDUNGAN PEREMPUAN DAN ANAK	-	-	Masyarakat		0,00	DINAS PEMBERDAYAAN PEREMPUAN DAN PERLINDUNGAN ANAK SERTA PEMBERDAYAAN MASYARAKAT DAN DESA
	2 08 04	PROGRAM PENINGKATAN KUALITAS KELUARGA	Hasil Penilaian PUSPAGA	-			225 Angka	14.232.200,00						-	0,00	
	2 08 04 2.02	Penguatan dan Pengembangan Lembaga Penyedia Layanan Peningkatan Kualitas Keluarga dalam Mewujudkan KG dan Hak Anak yang Wilayah Kerjanya dalam Daerah Kabupaten/Kota	Jumlah Lembaga Penyedia Layanan Peningkatan Kualitas Keluarga yang mendapatkan peningkatan kapasitas dan dikembangkan	-			1 Lembaga	14.232.200,00			-	-	Masyarakat	-	0,00	
	2 08 04 2.02 0007	peningkatan kapasitas Lembaga Penyedia Layanan Peningkatan Kualitas Keluarga Kewenangan Kabupaten/Kota	Jumlah Lembaga Penyedia Layanan Peningkatan Kualitas Keluarga yang mendapatkan peningkatan kapasitas				16 Lembaga	14.232.200,00	Kab. Purworejo, Semua Kecamatan, Semua Kel/Desa	DANA ALOKASI UMUM (DAU)	-	-	Masyarakat		0,00	DINAS PEMBERDAYAAN PEREMPUAN DAN PERLINDUNGAN ANAK SERTA PEMBERDAYAAN MASYARAKAT DAN DESA
	5 2 08 06	PROGRAM PEMENUHAN HAK ANAK (PHA)	Indeks Pemenuhan Hak Anak (IPHA)	-			61.70 Angka	134.182.300,00						-	0,00	
	2 08 06 2.02	Penguatan dan Pengembangan Lembaga Penyedia Layanan Peningkatan Kualitas Hidup Anak Kewenangan Kabupaten/Kota	Jumlah kegiatan pemenuhan hak anak yang dilaksanakan	-			5 Laporan	134.182.300,00			-	-	Masyarakat	-	0,00	
	2 08 06 2.02 0005	Peningkatan Kapasitas lembaga penyedia layanan Peningkatan Kualitas Hidup Anak Kewenangan Kabupaten/Kota	jumlah SDM lembaga penyedia layanan Peningkatan Kualitas Hidup Anak Kewenangan Kabupaten/Kota yang mendapatkan bimtek				106 Orang	43.223.400,00	Kab. Purworejo, Semua Kecamatan, Semua Kel/Desa	DANA ALOKASI UMUM (DAU)	-	-	Masyarakat		0,00	DINAS PEMBERDAYAAN PEREMPUAN DAN PERLINDUNGAN ANAK SERTA PEMBERDAYAAN MASYARAKAT DAN DESA
	2 08 06 2.02 0009	pendampingan penguatan dan pengembangan lembaga penyedia layanan Peningkatan Kualitas Hidup Anak Kewenangan Kabupaten/Kota	jumlah lembaga penyedia layanan Peningkatan Kualitas Hidup Anak Kewenangan Kabupaten/Kota yang mendapatkan pendampingan				4 Lembaga	90.958.900,00	Kab. Purworejo, Semua Kecamatan, Semua Kel/Desa	DANA ALOKASI UMUM (DAU)	-	-	Masyarakat		0,00	DINAS PEMBERDAYAAN PEREMPUAN DAN PERLINDUNGAN ANAK SERTA PEMBERDAYAAN MASYARAKAT DAN DESA
	6 2 08 07	PROGRAM PERLINDUNGAN KHUSUS ANAK	Indeks Perlindungan Khusus Anak (IPKA)	-			69.5 Angka	192.077.000,00						-	0,00	
	2 08 07 2.01	Pencegahan Kekerasan Terhadap Anak yang Melibatkan para Pihak Lingkup Daerah Kabupaten/Kota	Jumlah kegiatan pencegahan kekerasan terhadap anak lingkup daerah kabupaten/kota yang dilaksanakan	-			1 Laporan	108.322.000,00			-	-	Masyarakat	-	0,00	
	2 08 07 2.01 0007	Advokasi dan sosialisasi pencegahan KIA kepada pembambil kebijakan dan pemangku kepentingan Kewenangan Kabupaten/Kota	Jumlah pembambil kebijakan dan pemangku kepentingan yang mendapatkan Advokasi dan sosialisasi pencegahan KIA tingkatKab/Kota				1 Kegiatan	108.322.000,00	Kab. Purworejo, Semua Kecamatan, Semua Kel/Desa	DANA ALOKASI UMUM (DAU), DAK NON FISIK-DANA PELAYANAN PERLINDUNGAN PEREMPUAN DAN ANAK	-	-	Masyarakat		0,00	DINAS PEMBERDAYAAN PEREMPUAN DAN PERLINDUNGAN ANAK SERTA PEMBERDAYAAN MASYARAKAT DAN DESA

No	Kode	Urusan / Bidang Urusan / Program / Kegiatan / Sub Kegiatan	Indikator Program / Kegiatan / Sub Kegiatan	Target Akhir Periode Renstra OPD	Realisasi Capaian RENJA OPD Tahun 2024	Prakiraan Capaian Target RENJA OPD Tahun 2025	Capaian Kinerja Dan Kerangka Pendanaan						Kelompok Sasaran	Prakiraan Maju Rencana Tahun 2027		Perangkat Daerah Penanggung Jawab	
							Target 2026	Pagu Indikatif (Rp)	Lokasi	Sumber Dana	Prioritas			Target	Pagu Indikatif (Rp)		
											Nasional	Daerah					
1																	
			Jumlah Dokumen Profil Desa yang tersusun				1 Dokumen	2.144.800,00	Kab. Purworejo, Semua Kecamatan, Semua Kel/Desa	DANA ALOKASI UMUM (DAU)	-	-	Masyarakat		0,00	DINAS PEMBERDAYAAN PEREMPUAN DAN PERLINDUNGAN ANAK SERTA PEMBERDAYAAN MASYARAKAT DAN DESA	
2	13	04	2.01	0012	Fasilitasi Manajemen Pemerintahan Desa												
			Jumlah Dokumen Hasil Fasilitasi Manajemen Pemerintahan Desa				1 Dokumen	60.004.000,00	Kab. Purworejo, Semua Kecamatan, Semua Kel/Desa	DANA ALOKASI UMUM (DAU)	-	-	Masyarakat		0,00	DINAS PEMBERDAYAAN PEREMPUAN DAN PERLINDUNGAN ANAK SERTA PEMBERDAYAAN MASYARAKAT DAN DESA	
2	13	04	2.01	0013	Fasilitasi Pengelolaan Aset Desa												
			Jumlah Dokumen Hasil Fasilitasi Pengelolaan Aset Desa				1 Dokumen	34.207.800,00	Kab. Purworejo, Semua Kecamatan, Semua Kel/Desa	DANA ALOKASI UMUM (DAU)	-	-	Masyarakat		0,00	DINAS PEMBERDAYAAN PEREMPUAN DAN PERLINDUNGAN ANAK SERTA PEMBERDAYAAN MASYARAKAT DAN DESA	
2	13	04	2.01	0014	Pembinaan Peningkatan Kapasitas Anggota BPD												
			Jumlah Anggota BPD yang Mengikuti Pembinaan Peningkatan Kapasitas				469 Orang	34.691.800,00	Kab. Purworejo, Semua Kecamatan, Semua Kel/Desa	DANA ALOKASI UMUM (DAU)	-	-	Masyarakat		0,00	DINAS PEMBERDAYAAN PEREMPUAN DAN PERLINDUNGAN ANAK SERTA PEMBERDAYAAN MASYARAKAT DAN DESA	
2	13	04	2.01	0015	Fasilitasi Penetapan dan Penegasan Batas Desa												
			Jumlah Desa yang Difasilitasi dalam Penetapan Dan Penegasan Batas Desa				29 Desa	227.338.500,00	Kab. Purworejo, Semua Kecamatan, Semua Kel/Desa	DANA ALOKASI UMUM (DAU)	-	-	Masyarakat		0,00	DINAS PEMBERDAYAAN PEREMPUAN DAN PERLINDUNGAN ANAK SERTA PEMBERDAYAAN MASYARAKAT DAN DESA	
9	2	13	05		PROGRAM PEMBERDAYAAN LEMBAGA KEMASYARAKATAN, LEMBAGA ADAT DAN MASYARAKAT HUKUM ADAT	Persentase Lembaga Kemasyarakatan yang Aktif dalam Pemberdayaan Masyarakat	-	100 %	2.157.077.900,00						0,00		
2	13	05	2.01		Pemberdayaan Lembaga Kemasyarakatan yang Bergerak di Bidang Pemberdayaan Desa dan Lembaga Adat Tingkat Daerah Kabupaten/Kota serta Pemberdayaan Masyarakat Hukum Adat yang Masyarakat Pelakunya Hukum Adat yang Sama dalam Daerah Kabupaten/Kota	Jumlah lembaga kemasyarakatan yang terfasilitasi dalam peningkatan kapasitas dan diberdayakan	-	6 Lembaga	2.157.077.900,00				Masyarakat	-	0,00		
2	13	05	2.01	0003	Peningkatan Kapasitas Kelembagaan Lembaga Kemasyarakatan Desa/Kelurahan (RT, RW, PKK, Posyandu, LPM, dan Karang Taruna), Lembaga Adat Desa/Kelurahan dan Masyarakat Hukum Adat												
			Jumlah Lembaga Kemasyarakatan Desa/Kelurahan (RT, RW, PKK, Posyandu, LPM, dan Karang Taruna), Lembaga Adat Desa/Kelurahan dan Masyarakat Hukum Adat yang Ditingkatkan Kapasitasnya				6 Lembaga	59.690.800,00	Kab. Purworejo, Semua Kecamatan, Semua Kel/Desa	DANA ALOKASI UMUM (DAU)	-	-	Masyarakat		0,00	DINAS PEMBERDAYAAN PEREMPUAN DAN PERLINDUNGAN ANAK SERTA PEMBERDAYAAN MASYARAKAT DAN DESA	
2	13	05	2.01	0005	Fasilitasi Pengembangan Usaha Ekonomi Masyarakat dan Pemerintah Desa dalam Meningkatkan Pendapatan Asli Desa												
			Jumlah Dokumen Hasil Fasilitasi Pengembangan Usaha Ekonomi Masyarakat dan Pemerintah Desa dalam Meningkatkan Pendapatan Asli Desa				1 Dokumen	5.338.900,00	Kab. Purworejo, Semua Kecamatan, Semua Kel/Desa	DANA ALOKASI UMUM (DAU)	-	-	Masyarakat		0,00	DINAS PEMBERDAYAAN PEREMPUAN DAN PERLINDUNGAN ANAK SERTA PEMBERDAYAAN MASYARAKAT DAN DESA	
2	13	05	2.01	0006	Fasilitasi Pemerintah Desa dalam Pemanfaatan Teknologi Tepat Guna												
			Jumlah Laporan Hasil Fasilitasi Pemerintah Desa dalam Pemanfaatan Teknologi Tepat Guna				1 Laporan	30.748.900,00	Kab. Purworejo, Semua Kecamatan, Semua Kel/Desa	DANA ALOKASI UMUM (DAU)	-	-	Masyarakat		0,00	DINAS PEMBERDAYAAN PEREMPUAN DAN PERLINDUNGAN ANAK SERTA PEMBERDAYAAN MASYARAKAT DAN DESA	
2	13	05	2.01	0007	Fasilitasi Bulan Bhakti Gotong Royong Masyarakat												

No	Kode	Urusan / Bidang Urusan / Program / Kegiatan / Sub Kegiatan	Indikator Program / Kegiatan / Sub Kegiatan	Target Akhir Periode Renstra OPD	Realisasi Capaian RENJA OPD Tahun 2024	Prakiraan Capaian Target RENJA OPD Tahun 2025	Capaian Kinerja Dan Kerangka Pendanaan					Kelompok Sasaran	Prakiraan Maju Rencana Tahun 2027		Perangkat Daerah Penanggung Jawab	
							Target 2026	Pagu Indikatif (Rp)	Lokasi	Sumber Dana	Prioritas		Target	Pagu Indikatif (Rp)		
											Nasional					Daerah
1	2	3	4	5	6	7	8	9	10	11	12	13	14	15	16	17
			Jumlah Laporan Hasil Fasilitas Bulan Bhakti Gotong Royong Masyarakat				1 Laporan	1.786.949.100,00	Kab. Purworejo, Semua Kecamatan, Semua Kel/Desa	DANA ALOKASI UMUM (DAU)	-	-	Masyarakat		0,00	DINAS PEMBERDAYAAN PEREMPUAN DAN PERLINDUNGAN ANAK SERTA PEMBERDAYAAN MASYARAKAT DAN DESA
2	13 05 2.01 0009	Fasilitasi Tim Penggerak PKK dalam	Penyelenggaraan Gerakan Pemberdayaan Masyarakat dan Kesejahteraan Keluarga				1 Dokumen	274.350.200,00	Kab. Purworejo, Semua Kecamatan, Semua Kel/Desa	DANA ALOKASI UMUM (DAU)	-	-	Masyarakat		0,00	DINAS PEMBERDAYAAN PEREMPUAN DAN PERLINDUNGAN ANAK SERTA PEMBERDAYAAN MASYARAKAT DAN DESA
J U M L A H								14.374.204.914,00							0,00	

No	Kode	Usuran / Bidang Usuran / Program / Kegiatan / Sub Kegiatan	Indikator Program / Kegiatan / Sub Kegiatan	Target Akhir Periode Renstra OPD	Realisasi Capaian RENJA OPD Tahun 2024	Prakiraan Capaian Target RENJA OPD Tahun 2025	Capaian Kinerja Dan Kerangka Pendanaan						Kelompok Sasaran	Prakiraan Maju Rencana Tahun 2027		Perangkat Daerah Penanggung Jawab	
							Target 2026	Pagu Indikatif (Rp)	Lokasi	Sumber Dana	Prioritas			Target	Pagu Indikatif (Rp)		
											Nasional	Daerah					
1	2	3	4	5	6	7	8	9	10	11	12	13	14	15	16	17	
			Jumlah Paket Barang Cetak dan Penggandaan yang Disediakan				4 Paket	8.400.000,00	Kab. Purworejo, Semua Kecamatan, Semua Kel/Desa	DANA ALOKASI UMUM (DAU)	-	-	Aparatur		20.000.000,00	DINAS KETAHANAN PANGAN DAN PERTANIAN	
2	09	01	2.06	0007	Penyediaan Bahan/Material												
			Jumlah Paket Bahan/Material yang Disediakan				5 Paket	5.937.800,00	Kab. Purworejo, Semua Kecamatan, Semua Kel/Desa	DANA ALOKASI UMUM (DAU)	-	-	Aparatur		8.000.000,00	DINAS KETAHANAN PANGAN DAN PERTANIAN	
2	09	01	2.06	0008	Fasilitasi Kunjungan Tamu												
			Jumlah Laporan Fasilitasi Kunjungan Tamu				12 Laporan	1.800.000,00	Kab. Purworejo, Semua Kecamatan, Semua Kel/Desa	DANA ALOKASI UMUM (DAU)	-	-	Aparatur		5.000.000,00	DINAS KETAHANAN PANGAN DAN PERTANIAN	
2	09	01	2.06	0009	Penyelenggaraan Rapat Koordinasi dan Konsultasi SKPD												
			Jumlah Laporan Penyelenggaraan Rapat Koordinasi dan Konsultasi SKPD				12 Laporan	74.411.000,00	Kab. Purworejo, Semua Kecamatan, Semua Kel/Desa	DANA ALOKASI UMUM (DAU)	-	-	Aparatur		150.000.000,00	DINAS KETAHANAN PANGAN DAN PERTANIAN	
2	09	01	2.06	0010	Penatausahaan Arsip Dinamis pada SKPD												
			Jumlah Dokumen Penatausahaan Arsip Dinamis pada SKPD				2 Dokumen	6.600.000,00	Kab. Purworejo, Semua Kecamatan, Semua Kel/Desa	DANA ALOKASI UMUM (DAU)	-	-	Aparatur		6.000.000,00	DINAS KETAHANAN PANGAN DAN PERTANIAN	
2	09	01	2.08		Penyediaan Jasa Penunjang Usuran Pemerintahan Daerah												
			Jumlah Laporan Penyediaan Jasa Penunjang Usuran Pemerintahan Daerah			-	24 Laporan	367.054.600,00			-	-	Aparatur	-	357.000.000,00		
2	09	01	2.08	0002	Penyediaan Jasa Komunikasi, Sumber Daya Air dan Listrik												
			Jumlah Laporan Penyediaan Jasa Komunikasi, Sumber Daya Air dan Listrik yang Disediakan				12 Laporan	83.182.600,00	Kab. Purworejo, Semua Kecamatan, Semua Kel/Desa	DANA ALOKASI UMUM (DAU)	-	-	Aparatur		87.000.000,00	DINAS KETAHANAN PANGAN DAN PERTANIAN	
2	09	01	2.08	0004	Penyediaan Jasa Pelayanan Umum Kantor												
			Jumlah Laporan Penyediaan Jasa Pelayanan Umum Kantor yang Disediakan				12 Laporan	283.872.000,00	Kab. Purworejo, Semua Kecamatan, Semua Kel/Desa	DANA ALOKASI UMUM (DAU)	-	-	Aparatur		270.000.000,00	DINAS KETAHANAN PANGAN DAN PERTANIAN	
2	09	01	2.09		Pemeliharaan Barang Milik Daerah Penunjang Usuran Pemerintahan Daerah												
			Jumlah Laporan Pemeliharaan Barang Milik Daerah Penunjang Usuran Pemerintahan Daerah			-	6 Laporan	277.413.600,00			-	-	Aparatur	-	425.000.000,00		
2	09	01	2.09	0001	Penyediaan Jasa Pemeliharaan, Biaya Pemeliharaan, dan Pajak Kendaraan Perorangan Dinas atau Kendaraan Dinas Jabatan												
			Jumlah Kendaraan Perorangan Dinas atau Kendaraan Dinas Jabatan yang Dipelihara dan dibayarkan pajaknya				1 Unit	39.950.000,00	Kab. Purworejo, Semua Kecamatan, Semua Kel/Desa	DANA ALOKASI UMUM (DAU)	-	-	Aparatur		50.000.000,00	DINAS KETAHANAN PANGAN DAN PERTANIAN	
2	09	01	2.09	0002	Penyediaan Jasa Pemeliharaan, Biaya Pemeliharaan, Pajak dan Perizinan Kendaraan Dinas Operasional atau Lapangan												
			Jumlah Kendaraan Dinas Operasional atau Lapangan yang Dipelihara dan dibayarkan Pajak dan Perizinannya				17 Unit	159.940.000,00	Kab. Purworejo, Semua Kecamatan, Semua Kel/Desa	DANA ALOKASI UMUM (DAU)	-	-	Aparatur		260.000.000,00	DINAS KETAHANAN PANGAN DAN PERTANIAN	
2	09	01	2.09	0006	Pemeliharaan Peralatan dan Mesin Lainnya												
			Jumlah Peralatan dan Mesin Lainnya yang Dipelihara				22 Unit	15.580.000,00	Kab. Purworejo, Semua Kecamatan, Semua Kel/Desa	DANA ALOKASI UMUM (DAU)	-	-	Aparatur		20.000.000,00	DINAS KETAHANAN PANGAN DAN PERTANIAN	
2	09	01	2.09	0009	Pemeliharaan/Rehabilitasi Gedung Kantor dan Bangunan Lainnya												
			Jumlah Gedung Kantor dan Bangunan Lainnya yang Dipelihara/Direhabilitasi				1 Unit	51.900.000,00	Kab. Purworejo, Semua Kecamatan, Semua Kel/Desa	DANA ALOKASI UMUM (DAU)	-	-	Aparatur		80.000.000,00	DINAS KETAHANAN PANGAN DAN PERTANIAN	
2	09	01	2.09	0010	Pemeliharaan/Rehabilitasi Sarana dan Prasarana Gedung Kantor atau Bangunan Lainnya												
			Jumlah Sarana dan Prasarana Gedung Kantor atau Bangunan Lainnya yang Dipelihara/Direhabilitasi				14 Unit	8.540.000,00	Kab. Purworejo, Semua Kecamatan, Semua Kel/Desa	DANA ALOKASI UMUM (DAU)	-	-	Aparatur		12.000.000,00	DINAS KETAHANAN PANGAN DAN PERTANIAN	
2	09	01	2.09	0012	Pemeliharaan/Rehabilitasi Tanah												
			Luas Tanah yang Dilakukan Pemeliharaan/Rehabilitasi				0,0716 Ha	1.503.600,00	Kab. Purworejo, Semua Kecamatan, Semua Kel/Desa	DANA ALOKASI UMUM (DAU)	-	-	Aparatur		3.000.000,00	DINAS KETAHANAN PANGAN DAN PERTANIAN	
2	2	09	03		PROGRAM PENINGKATAN DIVERSIFIKASI DAN KETAHANAN PANGAN MASYARAKAT												
			Angka Kecukupan Energi Angka Kecukupan Protein			1990Kkal/kapita/hari 56,4gram/kapita/hari	1880 Kkal/kapita/hari 56 gram/kapita/hari	555.749.200,00							1900Kkal/kapita/hari 56,1gram/kapita/hari	1.605.000.000,00	

No	Kode	Urusan / Bidang Urusan / Program / Kegiatan / Sub Kegiatan	Indikator Program / Kegiatan / Sub Kegiatan	Target Akhir Periode Renstra OPD	Realisasi Capaian RENJA OPD Tahun 2024	Prakiraan Capaian Target RENJA OPD Tahun 2025	Capaian Kinerja Dan Kerangka Pendanaan					Kelompok Sasaran	Prakiraan Maju Rencana Tahun 2027		Perangkat Daerah Penanggung Jawab	
							Target 2026	Pagu Indikatif (Rp)	Lokasi	Sumber Dana	Prioritas		Target	Pagu Indikatif (Rp)		
											Nasional					Daerah
1	2	3	4	5	6	7	8	9	10	11	12	13	14	15	16	17
2	09	03	2.01				1 Dokumen	46.153.300,00			-	-	Masyarakat, Aparatur	1Dokumen	130.000.000,00	
2	09	03	2.01	0003	Koordinasi, Sinkronisasi dan Pelaksanaan Distribusi Pangan Pokok dan Pangan Lainnya											
					Jumlah Koordinasi, Sinkronisasi dan Pelaksanaan Distribusi Pangan Pokok dan Pangan Lainnya		1 Laporan	36.743.800,00	Kab. Purworejo, Semua Kecamatan, Semua Kel/Desa	DANA ALOKASI UMUM (DAU)	-	-	Masyarakat, Aparatur		80.000.000,00	DINAS KETAHANAN PANGAN DAN PERTANIAN
2	09	03	2.01	0011	Pemantauan Stok Pangan											
					Informasi Stok Pangan		1 Dokumen	6.750.000,00	Kab. Purworejo, Semua Kecamatan, Semua Kel/Desa	DANA ALOKASI UMUM (DAU)	-	-	Masyarakat, Aparatur		25.000.000,00	DINAS KETAHANAN PANGAN DAN PERTANIAN
2	09	03	2.01	0016	Penyusunan Neraca Bahan Makanan (NBM)											
					Informasi Neraca Bahan Makanan (NBM)		1 Dokumen	2.659.500,00	Kab. Purworejo, Semua Kecamatan, Semua Kel/Desa	DANA ALOKASI UMUM (DAU)	-	-	Masyarakat, Aparatur		25.000.000,00	DINAS KETAHANAN PANGAN DAN PERTANIAN
2	09	03	2.02		Pengelolaan dan Keseimbangan Cadangan Pangan Kabupaten/Kota											
					Laporan Pengelolaan dan Keseimbangan Cadangan Pangan Kabupaten/Kota yang Disusun	-	1 Laporan	494.490.400,00			-	-	Masyarakat, Aparatur	-	1.400.000.000,00	
2	09	03	2.02	0003	Pengadaan Cadangan Pangan Pemerintah Kabupaten/Kota											
					Jumlah Cadangan Pangan Pemerintah Kabupaten/Kota		40 Ton	494.490.400,00	Kab. Purworejo, Semua Kecamatan, Semua Kel/Desa	DANA ALOKASI UMUM (DAU)	-	-	Masyarakat, Aparatur		1.400.000.000,00	DINAS KETAHANAN PANGAN DAN PERTANIAN
2	09	03	2.04		Pelaksanaan Pencapaian Target Konsumsi Pangan Perkapita/Tahun sesuai dengan Angka Kecukupan Gizi											
					Jumlah Kelompok Masyarakat yang Diberdayakan dalam rangka Pemenuhan Konsumsi Pangan yang Beragam dan Bergizi Seimbang	-	5 Kelompok	15.105.500,00			-	-	Masyarakat, Aparatur	-	75.000.000,00	
2	09	03	2.04	0002	Pemberdayaan Masyarakat dalam Pengankaragaman Konsumsi Pangan Berbasis Sumber Daya Lokal											
					Jumlah Pemberdayaan Kelompok Masyarakat dalam Pengankaragaman Konsumsi Pangan Berbasis Sumber Daya Lokal		1 Laporan	15.105.500,00	Kab. Purworejo, Semua Kecamatan, Semua Kel/Desa	DANA ALOKASI UMUM (DAU)	-	-	Masyarakat, Aparatur		75.000.000,00	DINAS KETAHANAN PANGAN DAN PERTANIAN
3	2	09	04		PROGRAM PENANGANAN KERAWANAN PANGAN											
					Jumlah Desa Rawan/ Rentan Pangan yang ditangani	-	10 Desa	91.021.800,00						-	398.000.000,00	
2	09	04	2.01		Penyusunan Peta Kerentanan dan Ketahanan Pangan Kecamatan											
					Peta Ketahanan dan Kerentanan Pangan yang Disediakan	-	1 Dokumen	5.398.600,00			-	-	Masyarakat, Aparatur	-	18.000.000,00	
2	09	04	2.01	0001	Penyusunan, Pemutakhiran dan Analisis Peta Ketahanan dan Kerentanan Pangan											
					Peta dan Analisis Ketahanan dan Kerentanan Pangan yang Dimutakhirkan		1 Dokumen	5.398.600,00	Kab. Purworejo, Semua Kecamatan, Semua Kel/Desa	DANA ALOKASI UMUM (DAU)	-	-	Masyarakat, Aparatur		18.000.000,00	DINAS KETAHANAN PANGAN DAN PERTANIAN
2	09	04	2.02		Penanganan Kerawanan Pangan Kewenangan Kabupaten/Kota											
					Kerawanan Pangan yang Ditangani	-	1 Dokumen	85.623.200,00			-	-	Masyarakat, Aparatur	-	380.000.000,00	
2	09	04	2.02	0003	Koordinasi dan Sinkronisasi Penanganan Kerawanan Pangan dan Gizi Kabupaten/Kota											
					Jumlah koordinasi dan sinkronisasi penanganan kerawanan pangan dan gizi kabupaten/kota		1 Laporan	85.623.200,00	Kab. Purworejo, Semua Kecamatan, Semua Kel/Desa	DANA ALOKASI UMUM (DAU)	-	-	Masyarakat, Aparatur		380.000.000,00	DINAS KETAHANAN PANGAN DAN PERTANIAN
4	2	09	05		PROGRAM PENGAWASAN KEAMANAN PANGAN											
					Persentase Pangan Segar Aman	-	100 %	22.017.500,00						-	57.000.000,00	
2	09	05	2.01		Pelaksanaan Pengawasan Keamanan Pangan Segar Daerah Kabupaten/Kota											
					Data Pengawasan Pangan Segar yang Disediakan	-	1 Dokumen	22.017.500,00			-	-	Masyarakat, Aparatur	-	57.000.000,00	
2	09	05	2.01	0004	Rekomendasi Keamanan Pangan Segar Asal Tumbuhan Daerah Kabupaten/Kota											
					Jumlah Rekomendasi Keamanan Pangan Segar Asal Tumbuhan Daerah Kabupaten/Kota		1 Dokumen	3.039.000,00	Kab. Purworejo, Semua Kecamatan, Semua Kel/Desa	DANA ALOKASI UMUM (DAU)	-	-	Masyarakat, Aparatur		13.000.000,00	DINAS KETAHANAN PANGAN DAN PERTANIAN
2	09	05	2.01	0007	Penyediaan Sarana Pengujian keamanan dan mutu pangan segar asal tumbuhan Daerah Kabupaten/Kota											
					Jumlah sarana pengujian keamanan dan mutu pangan segar asal tumbuhan daerah kabupaten/kota		1 Dokumen	11.488.400,00	Kab. Purworejo, Semua Kecamatan, Semua Kel/Desa	DANA ALOKASI UMUM (DAU)	-	-	Masyarakat, Aparatur		20.000.000,00	DINAS KETAHANAN PANGAN DAN PERTANIAN
2	09	05	2.01	0009	Penguatan kelembagaan pengawas keamanan dan mutu pangan segar asal tumbuhan											
					Jumlah dokumen penguatan kelembagaan pengawas keamanan dan mutu pangan segar asal tumbuhan		1 Dokumen	7.490.100,00	Kab. Purworejo, Semua Kecamatan, Semua Kel/Desa	DANA ALOKASI UMUM (DAU)	-	-	Masyarakat, Aparatur		24.000.000,00	DINAS KETAHANAN PANGAN DAN PERTANIAN

No	Kode	Urusan / Bidang Urusan / Program / Kegiatan / Sub Kegiatan	Indikator Program / Kegiatan / Sub Kegiatan	Target Akhir Periode Renstra OPD	Realisasi Capaian RENJA OPD Tahun 2024	Prakiraan Capaian Target RENJA OPD Tahun 2025	Capaian Kinerja Dan Kerangka Pendanaan					Kelompok Sasaran	Prakiraan Maju Rencana Tahun 2027		Perangkat Daerah Penanggung Jawab	
							Target 2026	Pagu Indikatif (Rp)	Lokasi	Sumber Dana	Prioritas		Target	Pagu Indikatif (Rp)		
											Nasional					Daerah
1	2	3	4	5	6	7	8	9	10	11	12	13	14	15	16	17
			Jumlah Pelayanan Jasa Medik Veteriner				1 Laporan	346.623.900,00	Kab. Purworejo, Semua Kecamatan, Semua Kel/Desa	DANA ALOKASI UMUM (DAU)	-	-	Masyarakat, Aparatur		600.000.000,00	DINAS KETAHANAN PANGAN DAN PERTANIAN
3	27	04	2.04				1 Dokumen	50.218.800,00			-	-	Masyarakat, Aparatur	-	98.000.000,00	
3	27	04	2.04	0002	Pengawasan Peredaran Hewan dan Produk Hewan											
			Jumlah Pengawasan Peredaran Hewan dan Produk Hewan				1 Laporan	50.218.800,00	Kab. Purworejo, Semua Kecamatan, Semua Kel/Desa	DANA ALOKASI UMUM (DAU)	-	-	Masyarakat, Aparatur		98.000.000,00	DINAS KETAHANAN PANGAN DAN PERTANIAN
8	3	27	05		PROGRAM PENGENDALIAN DAN PENANGGULANGAN BENCANA PERTANIAN	Persentase Fasilitas Pengendalian dan Penanggulangan Bencana Pertanian	-	100 %	151.749.400,00					-	295.000.000,00	
3	27	05	2.01		Pengendalian dan Penanggulangan Bencana Pertanian Kabupaten/Kota	Pengendalian dan Penanggulangan Bencana Pertanian yang Dilaksanakan	-	1 Laporan	151.749.400,00				Masyarakat	-	295.000.000,00	
3	27	05	2.01	0001	Pengendalian Organisme Pengganggu Tumbuhan (OPT) Tanaman Pangan, Hortikultura, dan Perkebunan											
			Jumlah Luas Serangan Organisme Pengganggu Tumbuhan (OPT) Tanaman Pangan, Hortikultura, dan Perkebunan yang Dikendalikan				250 Ha	151.749.400,00	Kab. Purworejo, Semua Kecamatan, Semua Kel/Desa	DANA ALOKASI UMUM (DAU)	-	-	Masyarakat		295.000.000,00	DINAS KETAHANAN PANGAN DAN PERTANIAN
9	3	27	07		PROGRAM PENYULUHAN PERTANIAN	Persentase Penerapan Teknologi Pertanian Peningkatan Kapasitas Kelompok Tani	-	21.01 % 260 Skor	2.165.262.500,00					-	1.678.000.000,00	
3	27	07	2.01		Pelaksanaan Penyuluhan Pertanian	Penyuluhan Pertanian yang Dilaksanakan	-	16 Kecamatan	2.165.262.500,00				Masyarakat, Aparatur	-	1.678.000.000,00	
3	27	07	2.01	0001	Peningkatan Kapasitas Kelembagaan Penyuluhan Pertanian di Kecamatan dan Desa											
			Jumlah Kelembagaan Penyuluhan Pertanian di Kecamatan dan Desa yang Ditingkatkan Kapasitasnya				16 Unit	1.308.080.200,00	Kab. Purworejo, Semua Kecamatan, Semua Kel/Desa	DANA ALOKASI UMUM (DAU), DAK NON FISIK-DANA KETAHANAN PANGAN DAN PERTANIAN-PERTANIAN	-	-	Masyarakat, Aparatur		210.000.000,00	DINAS KETAHANAN PANGAN DAN PERTANIAN
3	27	07	2.01	0002	Pengembangan Kapasitas Kelembagaan Petani di Kecamatan dan Desa											
			Jumlah Kelembagaan Petani di Kecamatan dan Desa yang Ditingkatkan Kapasitasnya				250 Unit	764.835.800,00	Kab. Purworejo, Semua Kecamatan, Semua Kel/Desa	DANA ALOKASI UMUM (DAU), DBH CUKAI HASIL TEMBAKAU (CHT)	-	-	Masyarakat, Aparatur		1.300.000.000,00	DINAS KETAHANAN PANGAN DAN PERTANIAN
3	27	07	2.01	0005	Pembentukan dan Penyelenggaraan Sekolah Lapang Kelompok Tani Tingkat Kabupaten/Kota											
			Jumlah Sekolah Lapang Kelompok Tani yang Terbentuk dan Beroperasi				5 Unit	81.467.400,00	Kab. Purworejo, Semua Kecamatan, Semua Kel/Desa	DANA ALOKASI UMUM (DAU)	-	-	Masyarakat, Aparatur		140.000.000,00	DINAS KETAHANAN PANGAN DAN PERTANIAN
3	27	07	2.01	0008	Pembentukan Kelembagaan Ekonomi Petani											
			Jumlah Kelembagaan Ekonomi Petani yang dibentuk				1 Unit	10.879.100,00	Kab. Purworejo, Semua Kecamatan, Semua Kel/Desa	DANA ALOKASI UMUM (DAU)	-	-	Masyarakat, Aparatur		28.000.000,00	DINAS KETAHANAN PANGAN DAN PERTANIAN
J U M L A H								45.014.867.356,00							48.789.100.000,00	

No	Kode	Usuran / Bidang Usuran / Program / Kegiatan / Sub Kegiatan	Indikator Program / Kegiatan / Sub Kegiatan	Target Akhir Periode Renstra OPD	Realisasi Capaian RENJA OPD Tahun 2024	Prakiraan Capaian Target RENJA OPD Tahun 2025	Capaian Kinerja Dan Kerangka Pendanaan						Kelompok Sasaran	Prakiraan Maju Rencana Tahun 2027		Perangkat Daerah Penanggung Jawab
							Target 2026	Pagu Indikatif (Rp)	Lokasi	Sumber Dana	Prioritas			Target	Pagu Indikatif (Rp)	
											Nasional	Daerah				
1	2	3	4	5	6	7	8	9	10	11	12	13	14	15	16	17
			Jumlah Laporan Penyediaan Jasa Pelayanan Umum Kantor yang Disediakan				12 Laporan	50.928.000,00	Kab. Purworejo, Semua Kecamatan, Semua Kel/Desa	DANA ALOKASI UMUM (DAU)	-	-	Aparatur		55.928.000,00	DINAS LINGKUNGAN HIDUP DAN PERIKANAN
2	11 01 2.09	Pemeliharaan Barang Milik Daerah Penunjang Urusan Pemerintahan Daerah	Jumlah Laporan Pemeliharaan Barang Milik Daerah (BMD) Penunjang Urusan Pemerintahan Daerah	-			5 Laporan	227.501.000,00			-	-	Aparatur	-	540.024.000,00	
2	11 01 2.09 0001	Penyediaan Jasa Pemeliharaan, Biaya Pemeliharaan, dan Pajak Kendaraan Perorangan Dinas atau Kendaraan Dinas Jabatan	Jumlah Kendaraan Perorangan Dinas atau Kendaraan Dinas Jabatan yang Dipelihara dan Dibayarkan Pajaknya				5 Unit	39.950.000,00	Kab. Purworejo, Semua Kecamatan, Semua Kel/Desa	DANA ALOKASI UMUM (DAU)	-	-	Aparatur		43.960.000,00	DINAS LINGKUNGAN HIDUP DAN PERIKANAN
2	11 01 2.09 0002	Penyediaan Jasa Pemeliharaan, Biaya Pemeliharaan, Pajak dan Perizinan Kendaraan Dinas Operasional atau Lapangan	Jumlah Kendaraan Dinas Operasional atau Lapangan yang Dipelihara dan Dibayarkan Pajak dan Perizinannya				29 Unit	50.680.000,00	Kab. Purworejo, Semua Kecamatan, Semua Kel/Desa	DANA ALOKASI UMUM (DAU)	-	-	Aparatur		317.580.000,00	DINAS LINGKUNGAN HIDUP DAN PERIKANAN
2	11 01 2.09 0006	Pemeliharaan Peralatan dan Mesin Lainnya	Jumlah Peralatan dan Mesin Lainnya yang Dipelihara				15 Unit	15.130.000,00	Kab. Purworejo, Semua Kecamatan, Semua Kel/Desa	DANA ALOKASI UMUM (DAU)	-	-	Aparatur		15.130.000,00	DINAS LINGKUNGAN HIDUP DAN PERIKANAN
2	11 01 2.09 0009	Pemeliharaan/Rehabilitasi Gedung Kantor dan Bangunan Lainnya	Jumlah Gedung Kantor dan Bangunan Lainnya yang Dipelihara/Direhabilitasi				3 Unit	108.931.000,00	Kab. Purworejo, Semua Kecamatan, Semua Kel/Desa	DANA ALOKASI UMUM (DAU)	-	-	Aparatur		150.544.000,00	DINAS LINGKUNGAN HIDUP DAN PERIKANAN
2	11 01 2.09 0010	Pemeliharaan/Rehabilitasi Sarana dan Prasarana Gedung Kantor atau Bangunan Lainnya	Jumlah Sarana dan Prasarana Gedung Kantor atau Bangunan Lainnya yang Dipelihara/Direhabilitasi				17 Unit	12.810.000,00	Kab. Purworejo, Semua Kecamatan, Semua Kel/Desa	DANA ALOKASI UMUM (DAU)	-	-	Aparatur		12.810.000,00	DINAS LINGKUNGAN HIDUP DAN PERIKANAN
2	2 11 02	PROGRAM PERENCANAAN LINGKUNGAN HIDUP	Persentase Rekomendasi Kajian Lingkungan Hidup yang Ditindaklanjuti	-			100 %	87.960.420,00						-	180.000.000,00	
2	11 02 2.02	Penyelenggaraan Kajian Lingkungan Hidup Strategis (KLHS) Kabupaten/Kota	Dokumen Kajian Lingkungan Hidup Strategis	-			1 Dokumen	87.960.420,00			-	-	Aparatur	-	180.000.000,00	
2	11 02 2.02 0005	Penyelenggaraan KLHS Rencana Tata Ruang	Jumlah Dokumen KLHS Rencana Tata Ruang Kabupaten/Kota yang Disusun				1 Dokumen	87.960.420,00	Kab. Purworejo, Semua Kecamatan, Semua Kel/Desa	DANA ALOKASI UMUM (DAU)	-	-	Aparatur		180.000.000,00	DINAS LINGKUNGAN HIDUP DAN PERIKANAN
3	2 11 03	PROGRAM PENGENDALIAN PENCEMARAN DAN/ATAU KERUSAKAN LINGKUNGAN HIDUP	Persentase Pengendalian Pencemaran yang Dilaksanakan	-			92,00 %	603.447.600,00						-	654.000.000,00	
2	11 03 2.01	Pencegahan Pencemaran dan/atau Kerusakan Lingkungan Hidup Kabupaten/Kota	Dokumen Pencegahan Pencemaran Lingkungan Hidup	-			1 Dokumen	603.447.600,00			-	-	Aparatur dan Masyarakat	-	654.000.000,00	
2	11 03 2.01 0005	Pelaksanaan inventarisasi GRK dan penyusunan profil emisi GRK	Jumlah dokumen data inventarisasi GRK dan profil emisi GRK				1 Dokumen	37.124.600,00	Kab. Purworejo, Semua Kecamatan, Semua Kel/Desa	DANA ALOKASI UMUM (DAU)	-	-	Aparatur dan Masyarakat		54.000.000,00	DINAS LINGKUNGAN HIDUP DAN PERIKANAN
2	11 03 2.01 0007	Pelaksanaan pemantauan kualitas Lingkungan Hidup terhadap Media Tanah, Air, Udara, dan Laut	Data dan informasi indeks kualitas lingkungan hidup (Indeks Kualitas Air, Indeks Kualitas Udara, Indeks Kualitas Lahan, Indeks Kualitas Ekosistem Gambut dan Indeks Kualitas Air Laut)				19 Lokasi	84.374.300,00	Kab. Purworejo, Semua Kecamatan, Semua Kel/Desa	DANA ALOKASI UMUM (DAU)	-	-	Aparatur dan Masyarakat		100.000.000,00	DINAS LINGKUNGAN HIDUP DAN PERIKANAN
2	11 03 2.01 0011	Penyusunan dokumen status lingkungan hidup daerah	Jumlah dokumen status lingkungan hidup daerah yang disusun				2 Dokumen	47.466.900,00	Kab. Purworejo, Semua Kecamatan, Semua Kel/Desa	DANA ALOKASI UMUM (DAU)	-	-	Aparatur dan Masyarakat		100.000.000,00	DINAS LINGKUNGAN HIDUP DAN PERIKANAN
2	11 03 2.01 0015	Pengelolaan Laboratorium Lingkungan Hidup kabupaten/kota	Jumlah pengujian yang dilaksanakan oleh laboratorium lingkungan				1 Dokumen	434.481.800,00	Kab. Purworejo, Semua Kecamatan, Semua Kel/Desa	DANA ALOKASI UMUM (DAU)	-	-	Aparatur dan Masyarakat		400.000.000,00	DINAS LINGKUNGAN HIDUP DAN PERIKANAN
4	2 11 04	PROGRAM PENGELOLAAN KEANEKARAGAMAN HAYATI (KEHATI)	Persentase Luas Ruang Terbuka Hijau terhadap Luas Perkotaan	-			7,234 %	4.079.250.662,00						-	6.657.119.120,00	
2	11 04 2.01	Pengelolaan Keanekaragaman Hayati Kabupaten/Kota	Persentase Luas Ruang Terbuka Hijau terhadap Luas Perkotaan	-			7,234 %	4.079.250.662,00			-	-	Aparatur dan Masyarakat	-	6.657.119.120,00	

No	Kode	Urusan / Bidang Urusan / Program / Kegiatan / Sub Kegiatan	Indikator Program / Kegiatan / Sub Kegiatan	Target Akhir Periode Renstra OPD	Realisasi Capaian RENJA OPD Tahun 2024	Prakiraan Capaian Target RENJA OPD Tahun 2025	Capaian Kinerja Dan Kerangka Pendanaan						Kelompok Sasaran	Prakiraan Maju Rencana Tahun 2027		Perangkat Daerah Penanggung Jawab
							Target 2026	Pagu Indikatif (Rp)	Lokasi	Sumber Dana	Prioritas			Target	Pagu Indikatif (Rp)	
											Nasional	Daerah				
1	2	3	4	5	6	7	8	9	10	11	12	13	14	15	16	17
2	11	04	2.01	0004	Pengelolaan Ruang Terbuka Hijau (RTH)											
					Luas RTH yang Dikelola Lingkup Kewenangan Kabupaten/Kota			31,05 Ha	3.619.304.600,00	Kab. Purworejo, Semua Kecamatan, Semua Kel/Desa	DANA ALOKASI UMUM (DAU)	-	-	Aparatur dan Masyarakat	6.057.119.120,00	DINAS LINGKUNGAN HIDUP DAN PERIKANAN
2	11	04	2.01	0008	Pengelolaan Taman Keaneekaragaman Hayati Lainnya											
					Unit Taman Kehati Lainnya yang dikelola Lingkup Kewenangan Kabupaten/Kota			1 Unit	459.946.062,00	Kab. Purworejo, Semua Kecamatan, Semua Kel/Desa	DANA ALOKASI UMUM (DAU)	-	-	Aparatur dan Masyarakat	600.000.000,00	DINAS LINGKUNGAN HIDUP DAN PERIKANAN
5	2	11	05		PROGRAM PENGENDALIAN BAHAN BERBAHAYA DAN BERACUN (B3) DAN LIMBAH BAHAN BERBAHAYA DAN BERACUN (LIMBAH B3)	Persentase Pengendalian Limbah Bahan Berbahaya dan Beracun yang dilaksanakan	-									
								71 %	13.157.200,00						-	22.000.000,00
2	11	05	2.01		Penyimpanan sementara Limbah B3	Layanan Pemenuhan Komitmen Pengelolaan Limbah B3 untuk Kegiatan Penyimpanan LB3	-							Masyarakat	-	22.000.000,00
2	11	05	2.01	0005	Fasilitasi Pemenuhan Rincian Teknis Penyimpanan sementara Limbah B3 untuk diintegrasikan dengan persetujuan lingkungan melalui Sistem Pelayanan Perizinan Berusaha Terintegrasi Secara Elektronik (Online Single Submission)	Jumlah Fasilitasi Pemenuhan Rincian Teknis untuk diintegrasikan dengan persetujuan lingkungan melalui Sistem Pelayanan Perizinan Berusaha Terintegrasi Secara Elektronik (Online Single Submission)	-							Masyarakat		22.000.000,00
								1 Dokumen	13.157.200,00	Kab. Purworejo, Semua Kecamatan, Semua Kel/Desa	DANA ALOKASI UMUM (DAU)	-	-	Masyarakat		22.000.000,00
6	2	11	06		PROGRAM PEMBINAAN DAN PENGAWASAN TERHADAP IZIN LINGKUNGAN DAN IZIN PERLINDUNGAN DAN PENGELOLAAN LINGKUNGAN HIDUP (PPLH)	Persentase Tingkat Ketaatan Penanggung Jawab Usaha dan/atau Kegiatan dalam Pemenuhan Kewajiban Pengelolaan Lingkungan	-									
								73 %	37.896.800,00						-	140.000.000,00
2	11	06	2.01		Pembinaan dan Pengawasan Terhadap Usaha dan/atau Kegiatan yang Izin Lingkungan dan Izin PPLH Diterbitkan oleh Pemerintah Daerah Kabupaten/Kota	Pembinaan dan Pengawasan terkait ketaatan penanggung jawab usaha dan/atau kegiatan yang diawasi ketaatannya terhadap persetujuan lingkungan yang diterbitkan oleh Pemerintah Daerah kabupaten/kota	-							Masyarakat	-	140.000.000,00
2	11	06	2.01	0001	Fasilitasi Pemenuhan Ketentuan dan Kewajiban Izin Lingkungan dan/atau Izin PPLH	Jumlah Rekomendasi dan/atau Persetujuan Teknis, Persetujuan Lingkungan, dan Surat Kelayakan Operasi yang Diberikan	-							Masyarakat		60.000.000,00
								20 Dokumen	23.069.300,00	Kab. Purworejo, Semua Kecamatan, Semua Kel/Desa	DANA ALOKASI UMUM (DAU)	-	-	Masyarakat		60.000.000,00
2	11	06	2.01	0009	Pengawasan Perizinan Berusaha atau Persetujuan Pemerintah terkait Persetujuan Lingkungan yang diterbitkan oleh Pemerintah Daerah Kabupaten/Kota dan Peraturan Perundang-undangan di bidang Perlindungan dan Pengelolaan Lingkungan Hidup	Jumlah Badan usaha dan/atau kegiatan yang diawasi	-							Masyarakat		80.000.000,00
								40 Badan Usaha	14.827.500,00	Kab. Purworejo, Semua Kecamatan, Semua Kel/Desa	DANA ALOKASI UMUM (DAU)	-	-	Masyarakat		80.000.000,00
7	2	11	08		PROGRAM PENINGKATAN PENDIDIKAN, PELATIHAN DAN PENYULUHAN LINGKUNGAN HIDUP UNTUK MASYARAKAT	Persentase Lembaga Kemasyarakatan Bidang Lingkungan Hidup yang Aktif	-									
								7,99 %	96.319.800,00						-	599.000.000,00
2	11	08	2.01		Penyelenggaraan Pendidikan, Pelatihan, dan Penyuluhan Lingkungan Hidup untuk Lembaga Kemasyarakatan Tingkat Daerah Kabupaten/Kota	Jumlah Lembaga Kemasyarakatan Bidang Lingkungan Hidup yang Aktif	-							Masyarakat	-	599.000.000,00
2	11	08	2.01	0002	Pendampingan Gerakan Peduli Lingkungan Hidup	Jumlah Pendampingan Pembinaan Gerakan Peduli dan Berbudaya Lingkungan Hidup yang Dilaksanakan	-							Masyarakat		515.000.000,00
								1 Dokumen	76.757.000,00	Kab. Purworejo, Semua Kecamatan, Semua Kel/Desa	DANA ALOKASI UMUM (DAU)	-	-	Masyarakat		515.000.000,00
2	11	08	2.01	0003	Penyelenggaraan Penyuluhan dan Kampanye Lingkungan Hidup	Jumlah Masyarakat/Kelompok Masyarakat/Pelaku Usaha/Kegiatan yang terlibat	-							Masyarakat		84.000.000,00
								16 Orang	19.562.800,00	Kab. Purworejo, Semua Kecamatan, Semua Kel/Desa	DANA ALOKASI UMUM (DAU)	-	-	Masyarakat		84.000.000,00
8	2	11	09		PROGRAM PENGHARGAAN LINGKUNGAN HIDUP UNTUK MASYARAKAT	Persentase Penyelenggaraan Penghargaan Lingkungan Hidup untuk Masyarakat	-								-	125.000.000,00
								100 %	58.707.800,00						-	125.000.000,00

No	Kode	Urusan / Bidang Urusan / Program / Kegiatan / Sub Kegiatan	Indikator Program / Kegiatan / Sub Kegiatan	Target Akhir Periode Renstra OPD	Realisasi Capaian RENJA OPD Tahun 2024	Prakiraan Capaian Target RENJA OPD Tahun 2025	Capaian Kinerja Dan Kerangka Pendanaan					Kelompok Sasaran	Prakiraan Maju Rencana Tahun 2027		Perangkat Daerah Penanggung Jawab	
							Target 2026	Pagu Indikatif (Rp)	Lokasi	Sumber Dana	Prioritas		Target	Pagu Indikatif (Rp)		
											Nasional					Daerah
1	2	3	4	5	6	7	8	9	10	11	12	13	14	15	16	17
2	11 09 2.01	Pemberian Penghargaan Lingkungan Hidup Tingkat Daerah Kabupaten/Kota	Jumlah Penghargaan Lingkungan Hidup yang Diselenggarakan	-			2 Penghargaan	58.707.800,00			-	-	Masyarakat	-	125.000.000,00	
2	11 09 2.01 0001	Penilaian Kinerja Masyarakat/Lembaga Masyarakat/Dunia Usaha/Dunia Pendidikan/Filantropi dalam Perlindungan dan Pengelolaan Lingkungan Hidup														
			Jumlah Masyarakat/Lembaga Masyarakat/Dunia Usaha/Dunia Pendidikan/Filantropi yang Dinilai Kinerjanya dalam rangka PPLH				2 Entitas	58.707.800,00	Kab. Purworejo, Semua Kecamatan, Semua Kel/Desa	DANA ALOKASI UMUM (DAU)	-	-	Masyarakat		125.000.000,00	DINAS LINGKUNGAN HIDUP DAN PERIKANAN
9	2 11 10	PROGRAM PENANGANAN PENGADUAN LINGKUNGAN HIDUP	Persentase Pengaduan Masyarakat terkait Pencemaran Lingkungan yang Ditangani	-			100 %	8.751.700,00						-	15.000.000,00	
2	11 10 2.01	Penyelesaian Pengaduan Masyarakat di Bidang Perlindungan dan Pengelolaan Lingkungan Hidup (PPLH) Kabupaten/Kota	Persentase Pengaduan Masyarakat terkait Pencemaran Lingkungan yang Ditangani	-			100 %	8.751.700,00			-	-	Masyarakat	-	15.000.000,00	
2	11 10 2.01 0009	Pengelolaan Pengaduan permasalahan Pencemaran dan Perusakan Lingkungan Hidup tingkat Kabupaten/Kota														
			Jumlah pengaduan permasalahan Pencemaran dan Perusakan Lingkungan Hidup tingkat Kabupaten/Kota yang ditindaklanjuti/dikelola				10 Pengaduan	8.751.700,00	Kab. Purworejo, Semua Kecamatan, Semua Kel/Desa	DANA ALOKASI UMUM (DAU)	-	-	Masyarakat		15.000.000,00	DINAS LINGKUNGAN HIDUP DAN PERIKANAN
10	2 11 11	PROGRAM PENGELOLAAN PERSAMPAHAN	Persentase Pengurangan Sampah Persentase Penanganan Sampah	-			23.51 % 26.97 %	10.359.584.343,00						-	11.476.625.946,00	
2	11 11 2.01	Pengelolaan Sampah	Jumlah Penanganan Sampah Jumlah Pengurangan Sampah	-			32.084,91 Ton 27.970,15 Ton	10.359.584.343,00			-	-	Aparatur dan Masyarakat	-	11.476.625.946,00	
2	11 11 2.01 0004	Peningkatan Peran Serta Masyarakat dalam Pengelolaan Persampahan														
			Jumlah Masyarakat, Kelompok Masyarakat atau Para Pihak Lainnya yang Terlibat Aktif dalam Kegiatan Pengelolaan Sampah Berbasis Masyarakat				12 Kelompok	502.500.000,00	Kab. Purworejo, Semua Kecamatan, Semua Kel/Desa	DANA ALOKASI UMUM (DAU)	-	-	Aparatur dan Masyarakat		750.000.000,00	DINAS LINGKUNGAN HIDUP DAN PERIKANAN
2	11 11 2.01 0007	Penyediaan Sarana dan Prasarana Pengelolaan Persampahan di TPA/TPST/SPA Kabupaten/Kota														
			Jumlah Sarana dan Prasarana Penanganan Sampah untuk Kegiatan Pemilahan, Pengumpulan, Pengangkutan, Pengolahan, dan Pemrosesan Akhir				5 Unit	5.218.678.490,00	Kab. Purworejo, Semua Kecamatan, Semua Kel/Desa	DANA ALOKASI UMUM (DAU)	-	-	Aparatur dan Masyarakat		4.480.000.000,00	DINAS LINGKUNGAN HIDUP DAN PERIKANAN
2	11 11 2.01 0008	Penyusunan Rencana, Kebijakan dan Strategi Daerah Pengelolaan Sampah kabupaten/kota														
			Jumlah dokumen kebijakan dan strategi daerah pengelolaan sampah kabupaten/kota yang disusun dan ditetapkan				1 Dokumen	41.520.000,00	Kab. Purworejo, Semua Kecamatan, Semua Kel/Desa	DANA ALOKASI UMUM (DAU)	-	-	Aparatur dan Masyarakat		60.000.000,00	DINAS LINGKUNGAN HIDUP DAN PERIKANAN
2	11 11 2.01 0020	Penanganan sampah melalui pemrosesan akhir sampah di TPA/TPST kabupaten/kota atau TPA/TPST Regional														
			Jumlah sampah yang tertangani melalui pemrosesan akhir sampah di TPA/TPST kabupaten/kota atau TPA/TPST Regional				17136 Ton	4.596.885.853,00	Kab. Purworejo, Semua Kecamatan, Semua Kel/Desa	DANA ALOKASI UMUM (DAU)	-	-	Aparatur dan Masyarakat		6.186.625.946,00	DINAS LINGKUNGAN HIDUP DAN PERIKANAN
3	25	URUSAN PEMERINTAHAN PILIHAN														
								1.961.294.300,00							2.455.000.000,00	
11	3 25 03	URUSAN PEMERINTAHAN BIDANG KELAUTAN DAN PERIKANAN														
								1.961.294.300,00							2.455.000.000,00	
3	25 03	PROGRAM PENGELOLAAN PERIKANAN TANGKAP	Produksi Perikanan Tangkap	-			173.01 Ton	327.150.000,00						-	640.000.000,00	
3	25 03 2.01	Pengelolaan Penangkapan Ikan di Wilayah Sungai, Danau, Waduk, Rawa, dan Genangan Air Lainnya yang Dapat Diusahakan dalam 1 (Satu) Daerah Kabupaten/ Kota	Pengelolaan Penangkapan Ikan	-			16 Kecamatan	321.525.000,00			-	-	Masyarakat	-	630.000.000,00	
3	25 03 2.01 0001	Penyediaan Data dan Informasi Sumber Daya Ikan														
			Jumlah Data dan Informasi Sumber Daya Ikan di Perairan Darat dalam Satu Kabupaten/Kota yang Tersedia				1 Dokumen	19.125.000,00	Kab. Purworejo, Semua Kecamatan, Semua Kel/Desa	DANA ALOKASI UMUM (DAU)	-	-	Masyarakat		30.000.000,00	DINAS LINGKUNGAN HIDUP DAN PERIKANAN
3	25 03 2.01 0004	Penyediaan Sarana Usaha Perikanan Tangkap														
			Jumlah Sarana Usaha Perikanan Tangkap yang Terjamin dan Tersedia				6 Unit	302.400.000,00	Kab. Purworejo, Semua Kecamatan, Semua Kel/Desa	DANA ALOKASI UMUM (DAU)	-	-	Masyarakat		600.000.000,00	DINAS LINGKUNGAN HIDUP DAN PERIKANAN

No	Kode	Urusan / Bidang Urusan / Program / Kegiatan / Sub Kegiatan	Indikator Program / Kegiatan / Sub Kegiatan	Target Akhir Periode Renstra OPD	Realisasi Capaian RENJA OPD Tahun 2024	Prakiraan Capaian Target RENJA OPD Tahun 2025	Capaian Kinerja Dan Kerangka Pendanaan						Kelompok Sasaran	Prakiraan Maju Rencana Tahun 2027		Perangkat Daerah Penanggung Jawab
							Target 2026	Pagu Indikatif (Rp)	Lokasi	Sumber Dana	Prioritas			Target	Pagu Indikatif (Rp)	
											Nasional	Daerah				
1	2	3	4	5	6	7	8	9	10	11	12	13	14	15	16	17
			Jumlah Pelaku Usaha Perikanan Skala Mikro dan Kecil dalam 1 (Satu) Daerah Kabupaten/Kota yang Terfasilitasi				1 Pelaku Usaha	99.875.000,00	Kab. Purworejo, Semua Kecamatan, Semua Kel/Desa	DANA ALOKASI UMUM (DAU)	-	-	Masyarakat		100.000.000,00	DINAS LINGKUNGAN HIDUP DAN PERIKANAN
J U M L A H								27.640.398.059,00							32.762.281.420,00	

No	Kode	Urusan / Bidang Urusan / Program / Kegiatan / Sub Kegiatan	Indikator Program / Kegiatan / Sub Kegiatan	Target Akhir Periode Renstra OPD	Realisasi Capaian RENJA OPD Tahun 2024	Prakiraan Capaian Target RENJA OPD Tahun 2025	Capaian Kinerja Dan Kerangka Pendanaan						Kelompok Sasaran	Prakiraan Maju Rencana Tahun 2027		Perangkat Daerah Penanggung Jawab
							Target 2026	Pagu Indikatif (Rp)	Lokasi	Sumber Dana	Prioritas			Target	Pagu Indikatif (Rp)	
											Nasional	Daerah				
1	2	3	4	5	6	7	8	9	10	11	12	13	14	15	16	17
			Jumlah Laporan Hasil Fasilitas Pengelolaan Informasi Administrasi Kependudukan				1 Laporan	2.570.800,00	Kab. Purworejo, Semua Kecamatan, Semua Kel/Desa	DANA ALOKASI UMUM (DAU)	-	-	Masyarakat		1.265.103.000,00	DINAS KEPENDUDUKAN DAN PENCATATAN SIPIL
5	2 12 05	PROGRAM PENGELOLAAN PROFIL KEPENDUDUKAN	Persentase Kesesuaian Profil dengan Regulasi yang Berlaku	-			100,00 %	5.296.800,00						-	88.968.000,00	
	2 12 05 2.01	Penyusunan Profil Kependudukan	Ketersediaan Profil Kependudukan	-			1 Dokumen	5.296.800,00			-	-	Masyarakat	-	88.968.000,00	
	2 12 05 2.01 0002	Penyusunan Profil Data Perkembangan dan Proyeksi Kependudukan serta Kebutuhan yang Lain	Jumlah Dokumen Profil Data Perkembangan dan Proyeksi Kependudukan serta Kebutuhan yang Lain yang tersusun				1 Dokumen	5.296.800,00	Kab. Purworejo, Semua Kecamatan, Semua Kel/Desa	DANA ALOKASI UMUM (DAU)	-	-	Masyarakat		88.968.000,00	DINAS KEPENDUDUKAN DAN PENCATATAN SIPIL
J U M L A H								7.947.620.727,48							9.554.617.409,00	

DINAS PERHUBUNGAN KABUPATEN PURWOREJO
TAHUN 2026

No	Kode	Urusan / Bidang Urusan / Program / Kegiatan / Sub Kegiatan	Indikator Program / Kegiatan / Sub Kegiatan	Target Akhir Periode Renstra OPD	Realisasi Capaian RENJA OPD Tahun 2024	Prakiraan Capaian RENJA OPD Tahun 2025	Capaian Kinerja Dan Kerangka Pendanaan					Kelompok Sasaran	Prakiraan Maju Rencana Tahun 2027		Perangkat Daerah Penanggung Jawab								
							Target 2026	Pagu Indikatif (Rp)	Lokasi	Sumber Dana	Prioritas		Target	Pagu Indikatif (Rp)									
											Nasional					Daerah							
1	2	3	4	5	6	7	8	9	10	11	12	13	14	15	16	17							
		DINAS PERHUBUNGAN						22.804.108.358,00							35.402.205.463,00								
2		URUSAN PEMERINTAHAN WAJIB YANG TIDAK BERKAITAN DENGAN PELAYANAN DASAR						22.804.108.358,00							35.402.205.463,00								
2	15	URUSAN PEMERINTAHAN BIDANG PERHUBUNGAN						22.804.108.358,00							35.402.205.463,00								
1	2	15	01		PROGRAM PENUNJANG URUSAN PEMERINTAHAN DAERAH KABUPATEN/KOTA	Persentase Pelaksanaan Penunjang Urusan Pemerintahan Daerah Kabupaten	100 %				100 %				8.953.831.267,00								
				2	15	01	2.01		Perencanaan, Penganggaran, dan Evaluasi Kinerja Perangkat Daerah	Jumlah Dokumen Perencanaan, Penganggaran, dan Evaluasi Kinerja Perangkat Daerah	-			3 Dokumen	39.448.900,00		-	-	Pemerintah	-	53.230.100,00		
				2	15	01	2.01	0001	Penyusunan Dokumen Perencanaan Perangkat Daerah	Jumlah Dokumen Perencanaan Perangkat Daerah				22 Dokumen	35.456.800,00	Kab. Purworejo, Semua Kecamatan, Semua Kel/Desa	DANA ALOKASI UMUM (DAU)	-	-	Pemerintah		45.843.700,00	DINAS PERHUBUNGAN
				2	15	01	2.01	0007	Evaluasi Kinerja Perangkat Daerah	Jumlah Laporan Evaluasi Kinerja Perangkat Daerah				22 Laporan	2.834.300,00	Kab. Purworejo, Semua Kecamatan, Semua Kel/Desa	DANA ALOKASI UMUM (DAU)	-	-	Pemerintah		4.868.900,00	DINAS PERHUBUNGAN
				2	15	01	2.01	0008	Penyelenggaraan Walidata Pendukung Statistik Sektoral Daerah	Jumlah Dokumen Hasil Penyelenggaraan Walidata Pendukung Statistik Sektoral Daerah				1 Dokumen	1.157.800,00	Kab. Purworejo, Semua Kecamatan, Semua Kel/Desa	DANA ALOKASI UMUM (DAU)	-	-	Pemerintah		2.517.500,00	DINAS PERHUBUNGAN
				2	15	01	2.02		Administrasi Keuangan Perangkat Daerah	Persentase Layanan Administrasi Keuangan Perangkat Daerah	-			100 %	6.921.630.649,00			-	-	Pemerintah	-	7.964.487.496,00	
				2	15	01	2.02	0001	Penyediaan Gaji dan Tunjangan ASN	Jumlah Orang yang Menerima Gaji dan Tunjangan ASN				65 Orang/bulan	6.911.124.449,00	Kab. Purworejo, Semua Kecamatan, Semua Kel/Desa	PENDAPATAN ASLI DAERAH (PAD), DANA ALOKASI UMUM (DAU), DAU TAMBAHAN DUKUNGAN PENDANAAN ATAS KEBIJAKAN PENGGAJIAN PEGAWAI PEMERINTAH DENGAN PERJANJIAN KERJA	-	-	Pemerintah		7.839.656.896,00	DINAS PERHUBUNGAN
				2	15	01	2.02	0007	Koordinasi dan Penyusunan Laporan Keuangan Bulanan/ Triwulanan/ Semesteran SKPD	Jumlah Laporan Keuangan Bulanan/ Triwulanan/ Semesteran SKPD dan Laporan Koordinasi Penyusunan Laporan Keuangan Bulanan/Triwulanan/Semesteran SKPD				44 Laporan	10.506.200,00	Kab. Purworejo, Semua Kecamatan, Semua Kel/Desa	DANA ALOKASI UMUM (DAU)	-	-	Pemerintah		24.830.600,00	DINAS PERHUBUNGAN
				2	15	01	2.03		Administrasi Barang Milik Daerah pada Perangkat Daerah	Persentase Layanan Administrasi Barang Milik Daerah pada Perangkat Daerah	-			100 %	1.078.600,00			-	-	Pemerintah	-	2.907.500,00	
				2	15	01	2.03	0006	Penatausahaan Barang Milik Daerah pada SKPD	Jumlah Laporan Penatausahaan Barang Milik Daerah pada SKPD				11 Laporan	1.078.600,00	Kab. Purworejo, Semua Kecamatan, Semua Kel/Desa	DANA ALOKASI UMUM (DAU)	-	-	Pemerintah		2.907.500,00	DINAS PERHUBUNGAN
				2	15	01	2.04		Administrasi Pendapatan Daerah Kewenangan Perangkat Daerah	Persentase Layanan Administrasi Pendapatan Daerah Kewenangan Perangkat Daerah	-			100 %	35.505.359,00			-	-	Pemerintah	-	35.505.359,00	
				2	15	01	2.04	0007	Pelaporan Pengelolaan Retribusi Daerah	Jumlah Laporan Pengelolaan Retribusi Daerah				1 Dokumen	35.505.359,00	Kab. Purworejo, Semua Kecamatan, Semua Kel/Desa	DANA ALOKASI UMUM (DAU)	-	-	Pemerintah		35.505.359,00	DINAS PERHUBUNGAN
				2	15	01	2.05		Administrasi Kepegawaian Perangkat Daerah	Persentase Layanan Administrasi Kepegawaian Perangkat Daerah	-			100 %	737.000,00			-	-	Pemerintah	-	2.990.000,00	
				2	15	01	2.05	0003	Pendataan dan Pengolahan Administrasi Kepegawaian	Jumlah Dokumen Pendataan dan Pengolahan Administrasi Kepegawaian				17 Dokumen	737.000,00	Kab. Purworejo, Semua Kecamatan, Semua Kel/Desa	DANA ALOKASI UMUM (DAU)	-	-	Pemerintah		2.990.000,00	DINAS PERHUBUNGAN

No	Kode	Urusan / Bidang Urusan / Program / Kegiatan / Sub Kegiatan	Indikator Program / Kegiatan / Sub Kegiatan	Target Akhir Periode Renstra OPD	Realisasi Capaian RENJA OPD Tahun 2024	Prakiraan Capaian Target RENJA OPD Tahun 2025	Capaian Kinerja Dan Kerangka Pendanaan					Kelompok Sasaran	Prakiraan Maju Rencana Tahun 2027		Perangkat Daerah Penanggung Jawab	
							Target 2026	Pagu Indikatif (Rp)	Lokasi	Sumber Dana	Prioritas		Target	Pagu Indikatif (Rp)		
											Nasional					Daerah
1	2	3	4	5	6	7	8	9	10	11	12	13	14	15	16	17
			Jumlah Laporan Pengawasan dan Pengendalian Efektivitas Pelaksanaan Kebijakan untuk Jalan Kabupaten/Kota				12 Laporan	576.868.000,00	Kab. Purworejo, Semua Kecamatan, Semua Kel/Desa	PBJT-KONSUMSI TENAGA LISTRIK DARI SUMBER LAIN	-	-	Masyarakat dan Pemerintah		733.195.986,00	DINAS PERHUBUNGAN
2	15	02	2.06	0015	Forum Lalu Lintas dan Angkutan Jalan untuk Jaringan Jalan Kabupaten/Kota											
			Jumlah laporan Forum Lalu Lintas dan Angkutan Jalan untuk Jaringan Jalan Kabupaten/Kota				3 Laporan	3.637.400,00	Kab. Purworejo, Semua Kecamatan, Semua Kel/Desa	PBJT-KONSUMSI TENAGA LISTRIK DARI SUMBER LAIN	-	-	Masyarakat dan Pemerintah		10.897.500,00	DINAS PERHUBUNGAN
2	15	02	2.06	0017	Penataan Manajemen dan Rekayasa Lalu Lintas untuk Jaringan Jalan Kabupaten/Kota											
			Jumlah laporan pelaksanaan Penataan Manajemen dan Rekayasa Lalu Lintas Untuk Jaringan Jalan Kabupaten/Provinsi				2 Laporan	19.820.200,00	Kab. Purworejo, Semua Kecamatan, Semua Kel/Desa	PBJT-KONSUMSI TENAGA LISTRIK DARI SUMBER LAIN	-	-	Masyarakat dan Pemerintah		31.884.500,00	DINAS PERHUBUNGAN
2	15	02	2.07		Persetujuan Hasil Analisis Dampak Lalu Lintas (Andalalin) untuk Jalan Kabupaten/Kota yang Disetujui	-	1 Laporan	3.026.200,00			-	-	Masyarakat	-	12.099.100,00	
2	15	02	2.07	0006	Pengawasan Pelaksanaan Rekomendasi Persetujuan Teknis Andalalin											
			Jumlah laporan Rekomendasi Persetujuan Teknis Andalalin yang terawasi				3 Laporan	3.026.200,00	Kab. Purworejo, Semua Kecamatan, Semua Kel/Desa	PBJT-KONSUMSI TENAGA LISTRIK DARI SUMBER LAIN	-	-	Masyarakat		12.099.100,00	DINAS PERHUBUNGAN
2	15	02	2.09		Penyediaan Angkutan Umum untuk Jasa Angkutan Orang dan/atau Barang Antar Kota dalam 1 (Satu) Daerah Kabupaten/Kota	-	2 jenis	114.411.600,00			-	-	Masyarakat	-	286.303.300,00	
2	15	02	2.09	0002	Pengendalian dan Pengawasan Ketersediaan Angkutan Umum untuk Jasa Angkutan Orang dan/atau Barang Antar Kota dalam 1 (Satu) Kabupaten/Kota											
			Jumlah Laporan Pengendalian dan Pengawasan Ketersediaan Angkutan Umum untuk Jasa Angkutan Orang dan/atau Barang Antar Kota dalam 1 (Satu) Kabupaten/Kota				12 Laporan	35.326.300,00	Kab. Purworejo, Semua Kecamatan, Semua Kel/Desa	PBJT-KONSUMSI TENAGA LISTRIK DARI SUMBER LAIN	-	-	Masyarakat		106.436.400,00	DINAS PERHUBUNGAN
2	15	02	2.09	0003	Penyediaan Angkutan Umum untuk Jasa Angkutan Orang dan/atau Barang Antar Kota dalam 1 (Satu) Daerah Kabupaten/Kota											
			Jumlah Armada Angkutan Umum untuk Jasa Angkutan Orang dan/atau Barang Antar Kota dalam 1 (Satu) Daerah Kabupaten/Kota yang Tersedia				4 Unit	79.085.300,00	Kab. Purworejo, Semua Kecamatan, Semua Kel/Desa	PBJT-KONSUMSI TENAGA LISTRIK DARI SUMBER LAIN	-	-	Masyarakat		179.866.900,00	DINAS PERHUBUNGAN
2	15	02	2.14		Penerbitan Izin Penyelenggaraan Angkutan Orang dalam Trayek Lintas Daerah Kabupaten/Kota dalam 1 (Satu) Daerah Kabupaten/Kota	-	1 jenis	4.660.600,00			-	-	Masyarakat	-	13.861.500,00	
2	15	02	2.14	0002	Koordinasi dan Sinkronisasi Pengawasan Pelaksanaan Izin Penyelenggaraan Angkutan Orang dalam Trayek Kewenangan Kabupaten/Kota											
			Jumlah Laporan Koordinasi dan Sinkronisasi Pengawasan Pelaksanaan Izin Penyelenggaraan Angkutan Orang dalam Trayek Kewenangan Kabupaten/Kota				12 Laporan	4.660.600,00	Kab. Purworejo, Semua Kecamatan, Semua Kel/Desa	PBJT-KONSUMSI TENAGA LISTRIK DARI SUMBER LAIN	-	-	Masyarakat		13.861.500,00	DINAS PERHUBUNGAN
							J U M L A H	22.804.108.358,00							35.402.205.463,00	

No	Kode	Urusan / Bidang Urusan / Program / Kegiatan / Sub Kegiatan	Indikator Program / Kegiatan / Sub Kegiatan	Target Akhir Periode Renstra OPD	Realisasi Capaian RENJA OPD Tahun 2024	Prakiraan Capaian Target RENJA OPD Tahun 2025	Capaian Kinerja Dan Kerangka Pendanaan						Kelompok Sasaran	Prakiraan Maju Rencana Tahun 2027		Perangkat Daerah Penanggung Jawab
							Target 2026	Pagu Indikatif (Rp)	Lokasi	Sumber Dana	Prioritas			Target	Pagu Indikatif (Rp)	
											Nasional	Daerah				
1	2	3	4	5	6	7	8	9	10	11	12	13	14	15	16	17
			Jumlah Laporan Pengelolaan Sumber Daya Keamanan Informasi dan Persandian Pemerintah Daerah berdasarkan Analisis Kebutuhan				1 Laporan	48.949.000,00	Kab. Purworejo, Semua Kecamatan, Semua Kel/Desa	DANA ALOKASI UMUM (DAU)	-	-	Aparatur		84.693.400,00	DINAS KOMUNIKASI, INFORMATIKA, STATISTIK DAN PERSANDIAN
2	21	02	2.01	0007	Penyediaan Layanan Keamanan Informasi dan Persandian Pemerintah Daerah		41 Perangkat Daerah	95.729.100,00	Kab. Purworejo, Semua Kecamatan, Semua Kel/Desa	DANA ALOKASI UMUM (DAU)	-	-	Aparatur		72.655.000,00	DINAS KOMUNIKASI, INFORMATIKA, STATISTIK DAN PERSANDIAN
2	21	02	2.01	0008	Penetapan Kebijakan Tata Kelola Keamanan Informasi dan Persandian Pemerintah Daerah		1 Dokumen	194.128.300,00	Kab. Purworejo, Semua Kecamatan, Semua Kel/Desa	DANA ALOKASI UMUM (DAU)	-	-	Aparatur		315.935.400,00	DINAS KOMUNIKASI, INFORMATIKA, STATISTIK DAN PERSANDIAN
							J U M L A H	9.766.880.329,00						13.747.203.993,00		

No	Kode	Urusan / Bidang Urusan / Program / Kegiatan / Sub Kegiatan	Indikator Program / Kegiatan / Sub Kegiatan	Target Akhir Periode Renstra OPD	Realisasi Capaian RENJA OPD Tahun 2024	Prakiraan Capaian Target RENJA OPD Tahun 2025	Capaian Kinerja Dan Kerangka Pendanaan						Kelompok Sasaran	Prakiraan Maju Rencana Tahun 2027		Perangkat Daerah Penanggung Jawab
							Target 2026	Pagu Indikatif (Rp)	Lokasi	Sumber Dana	Prioritas			Target	Pagu Indikatif (Rp)	
											Nasional	Daerah				
1	2	3	4	5	6	7	8	9	10	11	12	13	14	15	16	17
			Jumlah Laporan Penyelenggaraan Rapat Koordinasi dan Konsultasi SKPD				12 Laporan	74.823.000,00	Kab. Purworejo, Semua Kecamatan, Semua Kel/Desa	DANA ALOKASI UMUM (DAU)	-	-	Aparatur		170.000.000,00	DINAS KOPERASI, USAHA KECIL, MENENGAH DAN PERDAGANGAN
2	17 01 2.08	Penyediaan Jasa Penunjang Urusan Pemerintahan Daerah	Jumlah Laporan Penyediaan Jasa Penunjang Urusan Pemerintahan Daerah	-			24 laporan	140.934.200,00			-	-	Aparatur	-	190.000.000,00	
2	17 01 2.08 0002	Penyediaan Jasa Komunikasi, Sumber Daya Air dan Listrik	Jumlah Laporan Penyediaan Jasa Komunikasi, Sumber Daya Air dan Listrik yang Disediakan				12 Laporan	85.266.200,00	Kab. Purworejo, Semua Kecamatan, Semua Kel/Desa	DANA ALOKASI UMUM (DAU)	-	-	Aparatur		120.000.000,00	DINAS KOPERASI, USAHA KECIL, MENENGAH DAN PERDAGANGAN
2	17 01 2.08 0004	Penyediaan Jasa Pelayanan Umum Kantor	Jumlah Laporan Penyediaan Jasa Pelayanan Umum Kantor yang Disediakan				12 Laporan	55.668.000,00	Kab. Purworejo, Semua Kecamatan, Semua Kel/Desa	DANA ALOKASI UMUM (DAU)	-	-	Aparatur		70.000.000,00	DINAS KOPERASI, USAHA KECIL, MENENGAH DAN PERDAGANGAN
2	17 01 2.09	Pemeliharaan Barang Milik Daerah Penunjang Urusan Pemerintahan Daerah	Jumlah Laporan Pemeliharaan Barang Milik Daerah Penunjang Urusan Pemerintahan Daerah	-			5 Laporan	286.713.000,00			-	-	Aparatur	-	718.000.000,00	
2	17 01 2.09 0001	Penyediaan Jasa Pemeliharaan, Biaya Pemeliharaan, dan Pajak Kendaraan Perorangan Dinas atau Kendaraan Dinas Jabatan	Jumlah Kendaraan Perorangan Dinas atau Kendaraan Dinas Jabatan yang Dipelihara dan dibayarkan Pajaknya				1 Unit	39.950.000,00	Kab. Purworejo, Semua Kecamatan, Semua Kel/Desa	DANA ALOKASI UMUM (DAU)	-	-	Aparatur		60.000.000,00	DINAS KOPERASI, USAHA KECIL, MENENGAH DAN PERDAGANGAN
2	17 01 2.09 0002	Penyediaan Jasa Pemeliharaan, Biaya Pemeliharaan, Pajak dan Perizinan Kendaraan Dinas Operasional atau Lapangan	Jumlah Kendaraan Dinas Operasional atau Lapangan yang Dipelihara dan dibayarkan Pajak dan Perizinannya				16 Unit	159.940.000,00	Kab. Purworejo, Semua Kecamatan, Semua Kel/Desa	DANA ALOKASI UMUM (DAU)	-	-	Aparatur		300.000.000,00	DINAS KOPERASI, USAHA KECIL, MENENGAH DAN PERDAGANGAN
2	17 01 2.09 0006	Pemeliharaan Peralatan dan Mesin Lainnya	Jumlah Peralatan dan Mesin Lainnya yang Dipelihara				27 Unit	19.350.000,00	Kab. Purworejo, Semua Kecamatan, Semua Kel/Desa	DANA ALOKASI UMUM (DAU)	-	-	Aparatur		45.000.000,00	DINAS KOPERASI, USAHA KECIL, MENENGAH DAN PERDAGANGAN
2	17 01 2.09 0009	Pemeliharaan/Rehabilitasi Gedung Kantor dan Bangunan Lainnya	Jumlah Gedung Kantor dan Bangunan Lainnya yang Dipelihara/Direhabilitasi				2 Unit	60.450.000,00	Kab. Purworejo, Semua Kecamatan, Semua Kel/Desa	DANA ALOKASI UMUM (DAU)	-	-	Aparatur		150.000.000,00	DINAS KOPERASI, USAHA KECIL, MENENGAH DAN PERDAGANGAN
2	17 01 2.09 0010	Pemeliharaan/Rehabilitasi Sarana dan Prasarana Gedung Kantor atau Bangunan Lainnya	Jumlah Sarana dan Prasarana Gedung Kantor atau Bangunan Lainnya yang Dipelihara/Direhabilitasi				12 Unit	7.023.000,00	Kab. Purworejo, Semua Kecamatan, Semua Kel/Desa	DANA ALOKASI UMUM (DAU)	-	-	Aparatur		163.000.000,00	DINAS KOPERASI, USAHA KECIL, MENENGAH DAN PERDAGANGAN
2	2 17 03	PROGRAM PENGAWASAN DAN PEMERIKSAAN KOPERASI	Persentase Koperasi yang Memiliki Akuntabilitas Baik	-			44,01 %	14.240.000,00						-	100.000.000,00	
2	17 03 2.01	Pemeriksaan dan Pengawasan Koperasi, Koperasi Simpan Pinjam/Unit Simpan Pinjam Koperasi yang Wilayah Keanggotaannya dalam Daerah Kabupaten/ Kota	Jumlah Laporan Koperasi yang Dilakukan Pemeriksaan dan Pengawasan	-			284 Laporan	14.240.000,00			-	-	Masyarakat	-	100.000.000,00	
2	17 03 2.01 0004	Pelaksanaan Proses Pemeriksaan dan Pengawasan Koperasi yang Wilayah Keanggotaannya Daerah Kabupaten/Kota	Jumlah Koperasi yang telah dilakukan Pemeriksaan dan Pengawasan				284 Unit Usaha	14.240.000,00	Kab. Purworejo, Semua Kecamatan, Semua Kel/Desa	PENDAPATAN ASLI DAERAH (PAD)	-	-	Masyarakat		100.000.000,00	DINAS KOPERASI, USAHA KECIL, MENENGAH DAN PERDAGANGAN
3	2 17 04	PROGRAM PENILAIAN KESEHATAN KSP/USP KOPERASI	Persentase Koperasi Sehat	-			53,57 %	40.842.500,00						-	50.000.000,00	
2	17 04 2.01	Penilaian Kesehatan Koperasi Simpan Pinjam/Unit Simpan Pinjam Koperasi yang Wilayah Keanggotaannya dalam 1 (Satu) Daerah Kabupaten/Kota	Jumlah Koperasi yang Sehat	-			120 koperasi	40.842.500,00			-	-	Masyarakat	-	50.000.000,00	
2	17 04 2.01 0001	Pelaksanaan Penilaian Kesehatan KSP/USP Koperasi Kewenangan Kabupaten/Kota	Jumlah Unit Usaha Koperasi yang Telah Dilakukan Penilaian Kesehatan				224 Unit Usaha	40.842.500,00	Kab. Purworejo, Semua Kecamatan, Semua Kel/Desa	PENDAPATAN ASLI DAERAH (PAD)	-	-	Masyarakat		50.000.000,00	DINAS KOPERASI, USAHA KECIL, MENENGAH DAN PERDAGANGAN
4	2 17 05	PROGRAM PENDIDIKAN DAN LATIHAN PERKOPERASIAN	Persentase Jumlah SDM Koperasi yang Tersertifikasi	-			41,28 %	214.876.600,00						-	210.000.000,00	

No	Kode	Urusan / Bidang Urusan / Program / Kegiatan / Sub Kegiatan	Indikator Program / Kegiatan / Sub Kegiatan	Target Akhir Periode Renstra OPD	Realisasi Capaian RENJA OPD Tahun 2024	Prakiraan Capaian Target RENJA OPD Tahun 2025	Capaian Kinerja Dan Kerangka Pendanaan					Kelompok Sasaran	Prakiraan Maju Rencana Tahun 2027		Perangkat Daerah Penanggung Jawab		
							Target 2026	Pagu Indikatif (Rp)	Lokasi	Sumber Dana	Prioritas		Target	Pagu Indikatif (Rp)			
											Nasional					Daerah	
1	2	3	4	5	6	7	8	9	10	11	12	13	14	15	16	17	
			Jumlah Unit Usaha UMKM yang Mendapatkan Fasilitas Produksi dan Pengolahan, Pemasaran, Sumber Daya Manusia, Serta Desain dan Teknologi				3100 Unit Usaha	628.584.400,00	Kab. Purworejo, Semua Kecamatan, Semua Kel/Desa	PENDAPATAN ASLI DAERAH (PAD)	-	-	Masyarakat		800.000.000,00	DINAS KOPERASI, USAHA KECIL, MENENGAH DAN PERDAGANGAN	
3			URUSAN PEMERINTAHAN PILIHAN					3.835.388.350,00							11.588.750.000,00		
3	30		URUSAN PEMERINTAHAN BIDANG PERDAGANGAN					3.835.388.350,00							11.588.750.000,00		
8	3	30	03				PROGRAM PENINGKATAN SARANA DISTRIBUSI PERDAGANGAN	Persentase Pasar Daerah Menuju Pasar Ber-SNI	-		9,68 %	3.219.148.200,00			-	10.090.000.000,00	
3	30	03	2.01				Pembangunan dan Pengelolaan Sarana Distribusi Perdagangan	Sarana Distribusi Perdagangan yang Dikelola	-				Masyarakat	-	10.000.000.000,00		
3	30	03	2.01	0001			Penyediaan Sarana Distribusi Perdagangan	Jumlah Sarana Distribusi Perdagangan					Masyarakat		5.000.000.000,00	DINAS KOPERASI, USAHA KECIL, MENENGAH DAN PERDAGANGAN	
								0 Unit	0,00	Kab. Purworejo, Semua Kecamatan, Semua Kel/Desa	PAJAK BARANG DAN JASA TERTENTU (PBJT)	-	-	Masyarakat			
3	30	03	2.01	0002			Fasilitasi Pengelolaan Sarana Distribusi Perdagangan	Jumlah Fasilitas Pengelolaan Sarana Distribusi Perdagangan					Masyarakat		5.000.000.000,00	DINAS KOPERASI, USAHA KECIL, MENENGAH DAN PERDAGANGAN	
								31 Unit	3.187.250.100,00	Kab. Purworejo, Semua Kecamatan, Semua Kel/Desa	PAJAK BARANG DAN JASA TERTENTU (PBJT)	-	-	Masyarakat			
3	30	03	2.02				Pembinaan Terhadap Pengelola Sarana Distribusi Perdagangan Masyarakat di Wilayah Kerjanya	Jumlah Pengelola Sarana Distribusi Perdagangan yang Dibina	-				Masyarakat	-	90.000.000,00		
3	30	03	2.02	0001			Pembinaan dan Pengendalian Pengelola Sarana Distribusi Perdagangan	Jumlah Dokumen Hasil Pembinaan dan Pengendalian kepada Pengelola Sarana Distribusi Perdagangan					Masyarakat		90.000.000,00	DINAS KOPERASI, USAHA KECIL, MENENGAH DAN PERDAGANGAN	
								4 Dokumen	31.898.100,00	Kab. Purworejo, Semua Kecamatan, Semua Kel/Desa	PAJAK BARANG DAN JASA TERTENTU (PBJT)	-	-	Masyarakat			
9	3	30	04				PROGRAM STABILISASI HARGA BARANG KEBUTUHAN POKOK DAN BARANG PENTING	Disparitas Harga Persentase Distribusi Pupuk Bersubsidi Sampai dengan Kios Pupuk Lengkap	-		+10 % 94,45 %	114.140.800,00			-	455.000.000,00	
3	30	04	2.01				Menjamin Ketersediaan Barang Kebutuhan Pokok dan Barang Penting di Tingkat Daerah Kabupaten/ Kota	Terlaksananya Koordinasi Ketersediaan Barang Kebutuhan Pokok dan Barang Penting	-				Masyarakat	-	120.000.000,00		
3	30	04	2.01	0001			Koordinasi dan Sinkronisasi Ketersediaan Barang Kebutuhan Pokok dan Barang Penting di Tingkat Agen dan Pasar Rakyat	Jumlah Laporan Koordinasi dan Sinkronisasi Ketersediaan Barang Kebutuhan Pokok dan Barang Penting di Tingkat Agen dan Pasar Rakyat					Masyarakat		120.000.000,00	DINAS KOPERASI, USAHA KECIL, MENENGAH DAN PERDAGANGAN	
								4 Laporan	27.509.200,00	Kab. Purworejo, Semua Kecamatan, Semua Kel/Desa	PAJAK BARANG DAN JASA TERTENTU (PBJT)	-	-	Masyarakat			
3	30	04	2.02				Pengendalian Harga, dan Stok Barang Kebutuhan Pokok dan Barang Penting di Tingkat Pasar Kabupaten/Kota	Data Harga dan Stok Barang Kebutuhan Pokok dan Barang Penting	-				Masyarakat	-	170.000.000,00		
3	30	04	2.02	0001			Pemantauan Harga dan Stok Barang Kebutuhan Pokok dan Barang Penting pada Pelaku Usaha Distribusi Barang dalam 1 (Satu) Kabupaten/Kota	Jumlah Laporan Pemantauan Harga dan Stok Barang Kebutuhan Pokok dan Barang Penting pada Pelaku Usaha Distribusi Barang dalam 1 (Satu) Kabupaten/Kota					Masyarakat		90.000.000,00	DINAS KOPERASI, USAHA KECIL, MENENGAH DAN PERDAGANGAN	
								4 Laporan	36.535.000,00	Kab. Purworejo, Semua Kecamatan, Semua Kel/Desa	PAJAK BARANG DAN JASA TERTENTU (PBJT)	-	-	Masyarakat			
3	30	04	2.02	0002			Pemantauan Harga dan Stok Barang Kebutuhan Pokok dan Barang Penting pada Pasar Rakyat yang Terintegrasi dalam Sistem Informasi Perdagangan	Jumlah Laporan Pemantauan Harga dan Stok Barang Kebutuhan Pokok dan Barang Penting pada Pasar Rakyat yang Terintegrasi dalam Sistem Informasi Perdagangan					Masyarakat		80.000.000,00	DINAS KOPERASI, USAHA KECIL, MENENGAH DAN PERDAGANGAN	
								4 Laporan	25.846.600,00	Kab. Purworejo, Semua Kecamatan, Semua Kel/Desa	PAJAK BARANG DAN JASA TERTENTU (PBJT)	-	-	Masyarakat			
3	30	04	2.03				Pengawasan Pupuk dan Pestisida Bersubsidi di Tingkat Daerah Kabupaten/Kota	Dokumen Pengawasan Pupuk dan Pestisida Bersubsidi	-				Masyarakat	-	165.000.000,00		
3	30	04	2.03	0003			Pengawasan Penyaluran dan Penggunaan Pupuk dan Pestisida Bersubsidi	Jumlah Laporan Pengawasan Penyaluran dan Penggunaan Pupuk dan Pestisida Bersubsidi dengan Realisasi Minimal 90%					Masyarakat		165.000.000,00	DINAS KOPERASI, USAHA KECIL, MENENGAH DAN PERDAGANGAN	
								2 Laporan	24.250.000,00	Kab. Purworejo, Semua Kecamatan, Semua Kel/Desa	PAJAK BARANG DAN JASA TERTENTU (PBJT)	-	-	Masyarakat			

No	Kode	Usuran / Bidang Usuran / Program / Kegiatan / Sub Kegiatan	Indikator Program / Kegiatan / Sub Kegiatan	Target Akhir Periode Renstra OPD	Realisasi Capaian RENJA OPD Tahun 2024	Prakiraan Capaian Target RENJA OPD Tahun 2025	Capaian Kinerja Dan Kerangka Pendanaan						Kelompok Sasaran	Prakiraan Maju Rencana Tahun 2027		Perangkat Daerah Penanggung Jawab
							Target 2026	Pagu Indikatif (Rp)	Lokasi	Sumber Dana	Prioritas			Target	Pagu Indikatif (Rp)	
											Nasional	Daerah				
1	2	3	4	5	6	7	8	9	10	11	12	13	14	15	16	17
10	3 30 05	PROGRAM PENGEMBANGAN EKSPOR	Persentase Peningkatan Omzet Pelaku Usaha yang Difasilitasi Pameran Dagang	-			2 %	382.902.850,00						-	467.000.000,00	
	3 30 05 2.01	Penyelenggaraan Promosi Dagang Melalui Pameran Dagang dan Misi Dagang bagi Produk Ekspor Unggulan yang Terdapat pada 1 (Satu) Daerah Kabupaten/Kota	Promosi Dagang Melalui Pameran Dagang dan Misi Dagang bagi Produk Ekspor Unggulan	-			3 kali	382.902.850,00			-	-	Masyarakat	-	467.000.000,00	
	3 30 05 2.01 0002	Pameran Dagang Nasional	Jumlah Pelaku Usaha yang Difasilitasi dalam Pameran Dagang				32 Pelaku Usaha	116.209.750,00	Kab. Purworejo, Semua Kecamatan, Semua Kel/Desa	PAJAK BARANG DAN JASA TERTENTU (PBJT)	-	-	Masyarakat		140.000.000,00	DINAS KOPERASI, USAHA KECIL, MENENGAH DAN PERDAGANGAN
	3 30 05 2.01 0003	Pameran Dagang Lokal	Jumlah Pelaku Usaha yang Difasilitasi dalam Pameran Dagang Lokal				100 Pelaku Usaha	266.693.100,00	Kab. Purworejo, Semua Kecamatan, Semua Kel/Desa	PAJAK BARANG DAN JASA TERTENTU (PBJT)	-	-	Masyarakat		327.000.000,00	DINAS KOPERASI, USAHA KECIL, MENENGAH DAN PERDAGANGAN
11	3 30 06	PROGRAM STANDARDISASI DAN PERLINDUNGAN KONSUMEN	Persentase Alat – Alat Ukur, Takar, Timbang dan Perlengkapannya (UTTP) Bertanda Tera Sah yang Berlaku	-			100 %	94.026.500,00						-	550.000.000,00	
	3 30 06 2.01	Pelaksanaan Metrologi Legal, Berupa Tera, Tera Ulang, dan Pengawasan	Dokumen Hasil Pelayanan dan Pengawasan Metrologi Legal	-			2 Dokumen	94.026.500,00			-	-	Masyarakat	-	550.000.000,00	
	3 30 06 2.01 0001	Pelaksanaan Metrologi Legal, Berupa Tera, Tera Ulang	Jumlah Alat Ukur, Alat Takar, Alat Timbang, dan Alat Perlengkapan Ditera Ulang				6358 Unit	66.342.000,00	Kab. Purworejo, Semua Kecamatan, Semua Kel/Desa	PAJAK BARANG DAN JASA TERTENTU (PBJT)	-	-	Masyarakat		440.000.000,00	DINAS KOPERASI, USAHA KECIL, MENENGAH DAN PERDAGANGAN
	3 30 06 2.01 0002	Pengawasan/Penyuluhan Metrologi Legal	Jumlah Pelaku Usaha di Bidang Metrologi Legal yang Dibina				40 Orang	27.684.500,00	Kab. Purworejo, Semua Kecamatan, Semua Kel/Desa	PAJAK BARANG DAN JASA TERTENTU (PBJT)	-	-	Masyarakat		110.000.000,00	DINAS KOPERASI, USAHA KECIL, MENENGAH DAN PERDAGANGAN
12	3 30 07	PROGRAM PENGGUNAAN DAN PEMASARAN PRODUK DALAM NEGERI	Persentase Peningkatan Omzet Pelaku Usaha yang Dipromosikan	-			2 %	25.170.000,00						-	26.750.000,00	
	3 30 07 2.01	Pelaksanaan Promosi, Pemasaran dan Peningkatan Penggunaan Produk Dalam Negeri	Kegiatan Promosi, Pemasaran, dan Peningkatan Penggunaan Produk Dalam Negeri	-			1 kali	25.170.000,00			-	-	Masyarakat	-	26.750.000,00	
	3 30 07 2.01 0006	Pemasaran dan Peningkatan Penggunaan Produk Dalam Negeri di Tingkat Kabupaten/Kota	Jumlah UMKM yang memperoleh fasilitas pemasaran produk dalam negeri melalui kemitraan dengan retail, marketplace, perhotelan dan jasa akomodasi				50 UMKM	25.170.000,00	Kab. Purworejo, Semua Kecamatan, Semua Kel/Desa	PAJAK BARANG DAN JASA TERTENTU (PBJT)	-	-	Masyarakat		26.750.000,00	DINAS KOPERASI, USAHA KECIL, MENENGAH DAN PERDAGANGAN
							J U M L A H	17.862.911.159,00							35.070.750.000,00	

No	Kode	Urusan / Bidang Urusan / Program / Kegiatan / Sub Kegiatan	Indikator Program / Kegiatan / Sub Kegiatan	Target Akhir Periode Renstra OPD	Realisasi Capaian RENJA OPD Tahun 2024	Prakiraan Capaian Target RENJA OPD Tahun 2025	Capaian Kinerja Dan Kerangka Pendanaan						Kelompok Sasaran	Prakiraan Maju Rencana Tahun 2027		Perangkat Daerah Penanggung Jawab
							Target 2026	Pagu Indikatif (Rp)	Lokasi	Sumber Dana	Prioritas			Target	Pagu Indikatif (Rp)	
											Nasional	Daerah				
1	2	3	4	5	6	7	8	9	10	11	12	13	14	15	16	17
			Jumlah Sarana dan Prasarana Gedung Kantor atau Bangunan Lainnya yang Dipelihara/Direhabilitasi				10 Unit	21.670.000,00	Kab. Purworejo, Semua Kecamatan, Semua Kel/Desa	DANA ALOKASI UMUM (DAU)	-	-	Aparatur		28.900.000,00	DINAS PENANAMAN MODAL DAN PELAYANAN TERPADU SATU PINTU
2	2 18 02	PROGRAM PENGEMBANGAN IKLIM PENANAMAN MODAL	Persentase Penyediaan Informasi Potensi Penanaman Modal yang Siap Dipublikasikan	100 %			100 %	111.053.530,00						100 %	187.893.400,00	
	2 18 02 2.02	Pembuatan Peta Potensi Investasi Kabupaten/Kota	Jumlah Peta Potensi dan Peluang Usaha Kabupaten	1Dokumen			1 Dokumen	111.053.530,00			-	-	Masyarakat	1Dokumen	187.893.400,00	
	2 18 02 2.02 0001	Penyusunan Rencana Umum Penanaman Modal Daerah Kabupaten/Kota														
			Jumlah Peraturan Daerah (Perda) Rencana Umum Penanaman Modal Daerah Kabupaten/Kota				1 Dokumen	43.297.450,00	Kab. Purworejo, Semua Kecamatan, Semua Kel/Desa	DANA ALOKASI UMUM (DAU)	-	-	Masyarakat		165.626.500,00	DINAS PENANAMAN MODAL DAN PELAYANAN TERPADU SATU PINTU
	2 18 02 2.02 0004	Penyusunan Peta Potensi Investasi Kabupaten/Kota														
			Jumlah Dokumen Peta Potensi Investasi Kabupaten/Kota				1 Dokumen	67.756.080,00	Kab. Purworejo, Semua Kecamatan, Semua Kel/Desa	DANA ALOKASI UMUM (DAU)	-	-	Masyarakat		22.266.900,00	DINAS PENANAMAN MODAL DAN PELAYANAN TERPADU SATU PINTU
3	2 18 03	PROGRAM PROMOSI PENANAMAN MODAL	Jumlah Kepeminatan (LOI)	9 LOI			9 LOI	155.416.700,00						9 LOI	498.716.700,00	
	2 18 03 2.01	Penyelenggaraan Promosi Penanaman Modal yang Menjadi Kewenangan Daerah Kabupaten/Kota	Persentase Penyelenggaraan Promosi Penanaman Modal	100%			100 %	155.416.700,00			-	-	Masyarakat	100%	498.716.700,00	
	2 18 03 2.01 0002	Pelaksanaan Kegiatan Promosi Penanaman Modal Daerah Kabupaten/Kota														
			Jumlah Dokumen Hasil Kegiatan Promosi Penanaman Modal Kabupaten/Kota				1 Dokumen	155.416.700,00	Kab. Purworejo, Semua Kecamatan, Semua Kel/Desa	DANA ALOKASI UMUM (DAU)	-	-	Masyarakat		498.716.700,00	DINAS PENANAMAN MODAL DAN PELAYANAN TERPADU SATU PINTU
4	2 18 04	PROGRAM PELAYANAN PENANAMAN MODAL	Persentase Pelayanan Penanaman Modal Sesuai Norma Standar Prosedur dan Kriteria	100 %			100 %	157.388.400,00						100 %	379.325.400,00	
	2 18 04 2.01	Pelayanan Perizinan dan Non Perizinan Secara Terpadu Satu Pintu dibidang Penanaman Modal yang Menjadi Kewenangan Daerah Kabupaten/ Kota	Persentase Pelayanan Penanaman Modal Sesuai Standar Operasional Prosedur	100%			100 %	157.388.400,00			-	-	Masyarakat	100%	379.325.400,00	
	2 18 04 2.01 0006	Penyediaan Pelayanan Perizinan Berusaha melalui Sistem Perizinan Berusaha Berbasis Risiko Terintegrasi secara Elektronik														
			Jumlah Pelaku Usaha yang Mendapatkan Pelayanan Perizinan Berusaha melalui Sistem Perizinan Berusaha Berbasis Risiko Terintegrasi secara Elektronik				2500 Pelaku Usaha	126.519.000,00	Kab. Purworejo, Semua Kecamatan, Semua Kel/Desa	DANA ALOKASI UMUM (DAU)	-	-	Masyarakat		282.296.000,00	DINAS PENANAMAN MODAL DAN PELAYANAN TERPADU SATU PINTU
	2 18 04 2.01 0007	Penyediaan dan pengelolaan Layanan konsultasi perizinan berusaha berbasis risiko														
			Jumlah Pelaku usaha yang Memperoleh Layanan Konsultasi Perizinan Berusaha melalui Sistem Perizinan Berusaha Berbasis Risiko Terintegrasi secara Elektronik				35 Pelaku Usaha	30.869.400,00	Kab. Purworejo, Semua Kecamatan, Semua Kel/Desa	DANA ALOKASI UMUM (DAU)	-	-	Masyarakat		97.029.400,00	DINAS PENANAMAN MODAL DAN PELAYANAN TERPADU SATU PINTU
5	2 18 05	PROGRAM PENGENDALIAN PELAKSANAAN PENANAMAN MODAL	Tingkat Kepatuhan Pelaporan LKPM	79 %			79 %	210.935.000,00						79 %	685.138.000,00	
	2 18 05 2.01	Pengendalian Pelaksanaan Penanaman Modal yang Menjadi Kewenangan Daerah Kabupaten/Kota	Jumlah LKPM yang Dilaporkan	803Laporan			795 Laporan	210.935.000,00			-	-	Masyarakat	797Laporan	685.138.000,00	
	2 18 05 2.01 0005	Bimbingan Teknis kepada Pelaku Usaha														
			Jumlah Pelaku Usaha yang Mengikuti Bimbingan Teknis/ Sosialisasi Implementasi Perizinan Berusaha Berbasis Risiko dan Pengawasan Perizinan Berusaha Berbasis Risiko				249 Pelaku Usaha	166.421.000,00	Kab. Purworejo, Semua Kecamatan, Semua Kel/Desa	DANA ALOKASI UMUM (DAU)	-	-	Masyarakat		444.443.000,00	DINAS PENANAMAN MODAL DAN PELAYANAN TERPADU SATU PINTU
	2 18 05 2.01 0006	Pengawasan Penanaman Modal														

No	Kode	Urusan / Bidang Urusan / Program / Kegiatan / Sub Kegiatan	Indikator Program / Kegiatan / Sub Kegiatan	Target Akhir Periode Renstra OPD	Realisasi Capaian RENJA OPD Tahun 2024	Prakiraan Capaian Target RENJA OPD Tahun 2025	Capaian Kinerja Dan Kerangka Pendanaan						Kelompok Sasaran	Prakiraan Maju Rencana Tahun 2027		Perangkat Daerah Penanggung Jawab
							Target 2026	Pagu Indikatif (Rp)	Lokasi	Sumber Dana	Prioritas			Target	Pagu Indikatif (Rp)	
											Nasional	Daerah				
1	2	3	4	5	6	7	8	9	10	11	12	13	14	15	16	17
			Jumlah Kegiatan Usaha dari Pelaku Usaha yang Telah Dianalisa dan Diverifikasi Data, Profil dan Informasi Kegiatan Usaha dari Pelaku Dilakukan Inspeksi Lapangan ; serta Dilakukan Evaluasi Penilaian Kepatuhan Pelaksanaan Perizinan Berusaha				8 Kegiatan Usaha	44.514.000,00	Kab. Purworejo, Semua Kecamatan, Semua Kel/Desa	DANA ALOKASI UMUM (DAU)	-	-	Masyarakat		240.695.000,00	DINAS PENANAMAN MODAL DAN PELAYANAN TERPADU SATU PINTU
6	2 18 06	PROGRAM PENGELOLAAN DATA DAN SISTEM INFORMASI PENANAMAN MODAL	Persentase Jenis Data dan Informasi Perizinan dan Nonperizinan yang Terintegrasi	100 %			100 %	20.837.300,00						100 %	86.682.800,00	
	2 18 06 2.01	Pengelolaan Data dan Informasi Perizinan dan Non Perizinan yang Terintegrasi pada Tingkat Daerah Kabupaten/Kota	Data informasi perizinan dan nonperizinan yang terintegrasi	100%			4 Dokumen	20.837.300,00			-	-	Masyarakat	100%	86.682.800,00	
	2 18 06 2.01 0002	Pengolahan, Penyajian dan Pemanfaatan Data dan Informasi Perizinan Berbasis Sistem Pelayanan Perizinan Berusaha Terintegrasi secara Elektronik	Jumlah Data dan Informasi Perizinan Berbasis Sistem Pelayanan Perizinan Berusaha Terintegrasi secara Elektronik yang Diolah, Dikaji dan Dimantapkan				4 Dokumen	20.837.300,00	Kab. Purworejo, Semua Kecamatan, Semua Kel/Desa	DANA ALOKASI UMUM (DAU)	-	-	Masyarakat		86.682.800,00	DINAS PENANAMAN MODAL DAN PELAYANAN TERPADU SATU PINTU
							J U M L A H	4.124.617.026,00							4.771.971.841,00	

No	Kode	Urusan / Bidang Urusan / Program / Kegiatan / Sub Kegiatan	Indikator Program / Kegiatan / Sub Kegiatan	Target Akhir Periode Renstra OPD	Realisasi Capaian RENJA OPD Tahun 2024	Prakiraan Capaian Target RENJA OPD Tahun 2025	Capaian Kinerja Dan Kerangka Pendanaan					Kelompok Sasaran	Prakiraan Maju Rencana Tahun 2027		Perangkat Daerah Penanggung Jawab	
							Target 2026	Pagu Indikatif (Rp)	Lokasi	Sumber Dana	Prioritas		Target	Pagu Indikatif (Rp)		
											Nasional					Daerah
1	2	3	4	5	6	7	8	9	10	11	12	13	14	15	16	17
			Jumlah Dokumen Hasil Pengembangan Sistem Pemasaran Ekonomi Kreatif				2 Dokumen	15.125.000,00	Kab. Purworejo, Semua Kecamatan, Semua Kel/Desa	PENDAPATAN ASLI DAERAH (PAD)	-	-	Masyarakat		32.994.800,00	DINAS KEPEMUDAAN, OLAHRAGA DAN PARIWISATA
8	3 26 05	PROGRAM PENGEMBANGAN SUMBER DAYA PARIWISATA DAN EKONOMI KREATIF	Persentase Sumber Daya Manusia Pariwisata dan Ekonomi Kreatif yang Meningkatkan Kapasitasnya	-			69 %	136.630.400,00						-	412.767.900,00	
	3 26 05 2.01	Pelaksanaan Peningkatan Kapasitas Sumber Daya Manusia Pariwisata dan Ekonomi Kreatif Tingkat Dasar	Jumlah SDM Pariwisata dan Ekonomi Kreatif yang dilatih	-			190 Orang	136.630.400,00			-	-	Masyarakat	-	412.767.900,00	
	3 26 05 2.01 0006	Fasilitasi Pengembangan Kompetensi	Sumber Daya Manusia Ekonomi Kreatif													
			Jumlah SDM Ekonomi Kreatif yang Mengikuti Fasilitasi Pengembangan Kompetensi Sumber Daya Manusia Ekonomi Kreatif				100 Orang	63.612.400,00	Kab. Purworejo, Semua Kecamatan, Semua Kel/Desa	PENDAPATAN ASLI DAERAH (PAD)	-	-	Masyarakat		250.000.000,00	DINAS KEPEMUDAAN, OLAHRAGA DAN PARIWISATA
	3 26 05 2.01 0009	Pemberdayaan dan Pembinaan Masyarakat untuk Pengembangan Pariwisata	Jumlah Masyarakat yang memperoleh Pemberdayaan dan Pembinaan Masyarakat untuk pengembangan Pariwisata				80 Orang	39.131.000,00	Kab. Purworejo, Semua Kecamatan, Semua Kel/Desa	PENDAPATAN ASLI DAERAH (PAD)	-	-	Masyarakat		119.603.900,00	DINAS KEPEMUDAAN, OLAHRAGA DAN PARIWISATA
	3 26 05 2.01 0010	Fasilitasi Sertifikasi Kompetensi bagi	Tenaga Kerja Bidang Pariwisata													
			Jumlah Orang yang Mengikuti Fasilitasi Sertifikasi Kompetensi bagi Tenaga Kerja Bidang Pariwisata				10 Orang	33.887.000,00	Kab. Purworejo, Semua Kecamatan, Semua Kel/Desa	PENDAPATAN ASLI DAERAH (PAD)	-	-	Masyarakat		43.164.000,00	DINAS KEPEMUDAAN, OLAHRAGA DAN PARIWISATA
							J U M L A H	22.558.464.406,00							24.150.914.257,00	

No	Kode	Urusan / Bidang Urusan / Program / Kegiatan / Sub Kegiatan	Indikator Program / Kegiatan / Sub Kegiatan	Target Akhir Periode Renstra OPD	Realisasi Capaian RENJA OPD Tahun 2024	Prakiraan Capaian Target RENJA OPD Tahun 2025	Capaian Kinerja Dan Kerangka Pendanaan						Kelompok Sasaran	Prakiraan Maju Rencana Tahun 2027		Perangkat Daerah Penanggung Jawab
							Target 2026	Pagu Indikatif (Rp)	Lokasi	Sumber Dana	Prioritas			Target	Pagu Indikatif (Rp)	
											Nasional	Daerah				
1							70 Orang	12.014.300,00	Kab. Purworejo, Semua Kecamatan, Semua Kel/Desa	DANA ALOKASI UMUM (DAU)	-	-	Pemustaka		60.000.000,00	DINAS PERPUSTAKAAN DAN KEARSIPAN
2	23	02	2.01	0017			Penyusunan Data dan Informasi Perpustakaan	Jumlah Data dan informasi Perpustakaan							20.000.000,00	DINAS PERPUSTAKAAN DAN KEARSIPAN
2	23	02	2.01	0018			Pengelolaan dan Pengembangan Bahan Perpustakaan	Jumlah Bahan Perpustakaan yang dikelola dan dikembangkan untuk mewujudkan Keberagaman Koleksi Perpustakaan							200.000.000,00	DINAS PERPUSTAKAAN DAN KEARSIPAN
2	23	02	2.01	0020			Pengembangan dan Pemeliharaan Layanan Perpustakaan Elektronik	Jumlah Layanan Perpustakaan Elektronik yang Dikembangkan dengan Manajemen Layanan TIK							8.000.000,00	DINAS PERPUSTAKAAN DAN KEARSIPAN
2	23	02	2.02				Pembudayaan Gemar Membaca Tingkat Daerah Kabupaten/Kota	Tingkat Pemanfaatan Perpustakaan	-						385.000.000,00	
2	23	02	2.02	0006			Pemilihan Duta Baca/Bunda Baca/Bunda Literasi Tingkat Daerah Kabupaten/Kota	Jumlah Duta Baca/Bunda Baca/Bunda Literasi Tingkat Daerah Kabupaten/Kota yang dipilih dan didukung kegiatannya							15.000.000,00	DINAS PERPUSTAKAAN DAN KEARSIPAN
2	23	02	2.02	0007			Pengembangan Literasi Berbasis Inklusi Sosial	Jumlah layanan perpustakaan berbasis inklusi sosial di wilayah Kabupaten/Kota yang dikembangkan							90.000.000,00	DINAS PERPUSTAKAAN DAN KEARSIPAN
2	23	02	2.02	0008			Pembangunan dan Pemeliharaan Sarana Perpustakaan di Tempat-Tempat Umum yang Menjadi Kewenangan Daerah Kabupaten/Kota	Jumlah sarana Perpustakaan yang Dibangun dan dipelihara di Tempat-Tempat Umum yang Menjadi Kewenangan Daerah Kabupaten/Kota							30.000.000,00	DINAS PERPUSTAKAAN DAN KEARSIPAN
2	23	02	2.02	0010			Sosialisasi Budaya Baca dan Literasi pada Satuan Pendidikan Dasar dan Masyarakat	Jumlah Lokus Pembudayaan Kegemaran Membaca dan Literasi pada Satuan Pendidikan Dasar dan Masyarakat							250.000.000,00	DINAS PERPUSTAKAAN DAN KEARSIPAN
3	2	23	03				PROGRAM PELESTARIAN KOLEKSI NASIONAL DAN NASKAH KUNO	Persentase Naskah Kuno Milik Daerah Kabupaten yang Dilestarikan	-						27.000.000,00	
2	23	03	2.01				Pelestarian Naskah Kuno Milik Daerah Kabupaten/Kota	Koleksi Naskah Kuno yang Dialihmediakan	-						27.000.000,00	
2	23	03	2.01	0003			Peningkatan Peran Serta Masyarakat dalam Penyimpanan, Perawatan, Pelestarian, dan Pendaftaran Naskah Kuno	Jumlah masyarakat yang berperan dalam penyimpanan, perawatan, pelestarian dan pendaftaran naskah kuno							20.000.000,00	DINAS PERPUSTAKAAN DAN KEARSIPAN
2	23	03	2.01	0004			Pengembangan, Pengolahan dan Pengalihmediaan Naskah Kuno yang Dimiliki oleh Masyarakat untuk Dilestarikan dan Didayagunakan	Jumlah Naskah Kuno yang dimiliki masyarakat yang dilakukan pengembangan, pengolahan, pengalihmediaan untuk dilestarikan dan didayagunakan							7.000.000,00	DINAS PERPUSTAKAAN DAN KEARSIPAN
2	24						URUSAN PEMERINTAHAN BIDANG KEARSIPAN								608.000.000,00	
4	2	24	02				PROGRAM PENGELOLAAN ARSIP	Persentase Perangkat Daerah yang Mengelola Arsip sesuai Kaidah Kearsipan dengan Kategori Cukup	-						550.000.000,00	
2	24	02	2.01				Pengelolaan Arsip Dinamis Daerah Kabupaten/Kota	Jumlah Perangkat Daerah yang mengelola arsip sesuai kaidah kearsipan	-				Aparatur		155.000.000,00	

No	Kode	Urusan / Bidang Urusan / Program / Kegiatan / Sub Kegiatan	Indikator Program / Kegiatan / Sub Kegiatan	Target Akhir Periode Renstra OPD	Realisasi Capaian RENJA OPD Tahun 2024	Prakiraan Capaian Target RENJA OPD Tahun 2025	Capaian Kinerja Dan Kerangka Pendanaan					Kelompok Sasaran	Prakiraan Maju Rencana Tahun 2027		Perangkat Daerah Penanggung Jawab		
							Target 2026	Pagu Indikatif (Rp)	Lokasi	Sumber Dana	Prioritas		Target	Pagu Indikatif (Rp)			
											Nasional					Daerah	
1	2	3	4	5	6	7	8	9	10	11	12	13	14	15	16	17	
2	24	02	2.01	0003	Pengawasan Arsip Dinamis Kewenangan Kabupaten/Kota	Jumlah Laporan Hasil Pengawasan Arsip Dinamis Kewenangan Kabupaten/Kota	-	2 Laporan	45.793.600,00	Kab. Purworejo, Semua Kecamatan, Semua Kel/Desa	DANA ALOKASI UMUM (DAU)	-	-	Aparatur	-	155.000.000,00	DINAS PERPUSTAKAAN DAN KEARSIPAN
2	24	02	2.02		Pengelolaan Arsip Statis Daerah Kabupaten/Kota	Jumlah Arsip Statis yang dikelola Lembaga Kearsipan Daerah	-	100 Arsip	47.379.000,00			-	-	Aparatur	-	220.000.000,00	
2	24	02	2.02	0004	Akuisisi, Pengolahan, Preservasi, dan Akses Arsip Statis	Jumlah Arsip Statis yang Dilakukan Akuisisi, Pengolahan, Preservasi dan Akses Arsip Statis	-	100 Arsip	47.379.000,00	Kab. Purworejo, Semua Kecamatan, Semua Kel/Desa	DANA ALOKASI UMUM (DAU)	-	-	Aparatur	-	220.000.000,00	DINAS PERPUSTAKAAN DAN KEARSIPAN
2	24	02	2.03		Pengelolaan Simpul Jaringan Informasi Kearsipan Nasional Tingkat Kabupaten/Kota	Jumlah Perangkat Daerah yang telah menjadi kontributor JIKN	-	1 Perangkat Daerah	73.737.900,00			-	-	Aparatur	-	175.000.000,00	
2	24	02	2.03	0002	Pemberdayaan Kapasitas Unit Kearsipan dan Lembaga Kearsipan Daerah Kabupaten/Kota	Jumlah Laporan Hasil Pemberdayaan Kapasitas Unit Kearsipan dan Lembaga Kearsipan Daerah Kabupaten/Kota	-	5 Laporan	73.737.900,00	Kab. Purworejo, Semua Kecamatan, Semua Kel/Desa	DANA ALOKASI UMUM (DAU)	-	-	Aparatur	-	175.000.000,00	DINAS PERPUSTAKAAN DAN KEARSIPAN
5	2	24	03		PROGRAM PERLINDUNGAN DAN PENYELAMATAN ARSIP	Tingkat Digitalisasi Arsip Daerah	-	60,98 %	18.991.600,00						-	58.000.000,00	
2	24	03	2.03		Penyelamatan Arsip Perangkat Daerah Kabupaten/Kota yang Digabung dan/atau Dibubarkan, dan Pemekaran Daerah Kecamatan dan Desa/Kelurahan	Jumlah Daftar Arsip Hasil Penyelamatan Arsip dari Perangkat Daerah yang Digabung dan/atau Dibubarkan, dan Pemekaran Daerah Kecamatan dan Desa/Kelurahan	-	1 Daftar	7.171.800,00			-	-	Aparatur	-	30.000.000,00	
2	24	03	2.03	0001	Pendataan, Penyusunan Daftar dan Penilaian serta Penyerahan atau Pemusnahan Arsip bagi Penggabungan Perangkat Daerah Kabupaten/Kota	Jumlah Daftar Arsip yang Dilakukan Pendataan, Penyusunan dan Penilaian serta Penyerahan atau Pemusnahan Arsip bagi Penggabungan Perangkat Daerah Kabupaten/Kota	-	1 Daftar	7.171.800,00	Kab. Purworejo, Semua Kecamatan, Semua Kel/Desa	DANA ALOKASI UMUM (DAU)	-	-	Aparatur	-	30.000.000,00	DINAS PERPUSTAKAAN DAN KEARSIPAN
2	24	03	2.04		Autentikasi Arsip Statis dan Arsip Hasil Alih Media Kabupaten/Kota	Jumlah Arsip Statis dan Arsip Hasil Alih Media yang Dilakukan Autentikasi	-	100 Arsip	11.819.800,00			-	-	Aparatur	-	28.000.000,00	
2	24	03	2.04	0002	Penilaian dan Penetapan Hasil Alih Media Sesuai Persyaratan Penjaminan Keabsahan Arsip	Jumlah Daftar Arsip yang Dilakukan Penilaian dan Penetapan Alih Media Sesuai Persyaratan Penjaminan Keabsahan Arsip	-	100 Arsip	11.819.800,00	Kab. Purworejo, Semua Kecamatan, Semua Kel/Desa	DANA ALOKASI UMUM (DAU)	-	-	Aparatur	-	28.000.000,00	DINAS PERPUSTAKAAN DAN KEARSIPAN
							J U M L A H		6.647.828.585,00							6.160.622.778,00	

No	Kode	Usuran / Bidang Usuran / Program / Kegiatan / Sub Kegiatan	Indikator Program / Kegiatan / Sub Kegiatan	Target Akhir Periode Renstra OPD	Realisasi Capaian RENJA OPD Tahun 2024	Prakiraan Capaian Target RENJA OPD Tahun 2025	Capaian Kinerja Dan Kerangka Pendanaan						Kelompok Sasaran	Prakiraan Maju Rencana Tahun 2027		Perangkat Daerah Penanggung Jawab
							Target 2026	Pagu Indikatif (Rp)	Lokasi	Sumber Dana	Prioritas			Target	Pagu Indikatif (Rp)	
											Nasional	Daerah				
1	2	3	4	5	6	7	8	9	10	11	12	13	14	15	16	17
			Jumlah Paket Komponen Instalasi Listrik/Penerangan Bangunan Kantor yang Disediakan				2 Paket	17.463.500,00	Kab. Purworejo, Semua Kecamatan, Semua Kel/Desa	DANA ALOKASI UMUM (DAU)	-	-	Aparatur		29.700.000,00	DINAS PERINDUSTRIAN, TRANSMIGRASI DAN TENAGA KERJA
3	31	01	2.06	0003	Penyediaan Peralatan Rumah Tangga											
			Jumlah Paket Peralatan Rumah Tangga yang Disediakan				2 Paket	21.420.800,00	Kab. Purworejo, Semua Kecamatan, Semua Kel/Desa	DANA ALOKASI UMUM (DAU)	-	-	Aparatur		34.000.000,00	DINAS PERINDUSTRIAN, TRANSMIGRASI DAN TENAGA KERJA
3	31	01	2.06	0004	Penyediaan Bahan Logistik Kantor											
			Jumlah Paket Bahan Logistik Kantor yang Disediakan				6 Paket	65.003.400,00	Kab. Purworejo, Semua Kecamatan, Semua Kel/Desa	DANA ALOKASI UMUM (DAU)	-	-	Aparatur		66.000.000,00	DINAS PERINDUSTRIAN, TRANSMIGRASI DAN TENAGA KERJA
3	31	01	2.06	0005	Penyediaan Barang Cetak dan Penggandaan											
			Jumlah Paket Barang Cetak dan Penggandaan yang Disediakan				2 Paket	21.286.600,00	Kab. Purworejo, Semua Kecamatan, Semua Kel/Desa	DANA ALOKASI UMUM (DAU)	-	-	Aparatur		75.000.000,00	DINAS PERINDUSTRIAN, TRANSMIGRASI DAN TENAGA KERJA
3	31	01	2.06	0006	Penyediaan Bahan Bacaan dan Peraturan Perundang-undangan											
			Jumlah Dokumen Bahan Bacaan dan Peraturan Perundang-Undangan yang Disediakan				12 Dokumen	3.624.000,00	Kab. Purworejo, Semua Kecamatan, Semua Kel/Desa	DANA ALOKASI UMUM (DAU)	-	-	Aparatur		4.400.000,00	DINAS PERINDUSTRIAN, TRANSMIGRASI DAN TENAGA KERJA
3	31	01	2.06	0007	Penyediaan Bahan/Material											
			Jumlah Paket Bahan/Material yang Disediakan				2 Paket	52.183.000,00	Kab. Purworejo, Semua Kecamatan, Semua Kel/Desa	DANA ALOKASI UMUM (DAU)	-	-	Aparatur		96.000.000,00	DINAS PERINDUSTRIAN, TRANSMIGRASI DAN TENAGA KERJA
3	31	01	2.06	0008	Fasilitas Kunjungan Tamu											
			Jumlah Laporan Fasilitas Kunjungan Tamu				1 Laporan	10.600.000,00	Kab. Purworejo, Semua Kecamatan, Semua Kel/Desa	DANA ALOKASI UMUM (DAU)	-	-	Aparatur		9.000.000,00	DINAS PERINDUSTRIAN, TRANSMIGRASI DAN TENAGA KERJA
3	31	01	2.06	0009	Penyelenggaraan Rapat Koordinasi dan Konsultasi SKPD											
			Jumlah Laporan Penyelenggaraan Rapat Koordinasi dan Konsultasi SKPD				1 Laporan	67.432.000,00	Kab. Purworejo, Semua Kecamatan, Semua Kel/Desa	DANA ALOKASI UMUM (DAU)	-	-	Aparatur		188.400.000,00	DINAS PERINDUSTRIAN, TRANSMIGRASI DAN TENAGA KERJA
3	31	01	2.06	0010	Penatausahaan Arsip Dinamis pada SKPD											
			Jumlah Dokumen Penatausahaan Arsip Dinamis pada SKPD				4 Dokumen	9.668.600,00	Kab. Purworejo, Semua Kecamatan, Semua Kel/Desa	DANA ALOKASI UMUM (DAU)	-	-	Aparatur		25.000.000,00	DINAS PERINDUSTRIAN, TRANSMIGRASI DAN TENAGA KERJA
3	31	01	2.08		Penyediaan Jasa Penunjang Usuran Pemerintahan Daerah											
			Jumlah Laporan Penyediaan Jasa Penunjang Usuran Pemerintahan Daerah				24 Laporan	555.652.000,00			-	-	Aparatur	-	634.632.000,00	
3	31	01	2.08	0002	Penyediaan Jasa Komunikasi, Sumber Daya Air dan Listrik											
			Jumlah Laporan Penyediaan Jasa Komunikasi, Sumber Daya Air dan Listrik yang Disediakan				12 Laporan	281.020.000,00	Kab. Purworejo, Semua Kecamatan, Semua Kel/Desa	DANA ALOKASI UMUM (DAU)	-	-	Aparatur		360.000.000,00	DINAS PERINDUSTRIAN, TRANSMIGRASI DAN TENAGA KERJA
3	31	01	2.08	0004	Penyediaan Jasa Pelayanan Umum Kantor											
			Jumlah Laporan Penyediaan Jasa Pelayanan Umum Kantor yang Disediakan				12 Laporan	274.632.000,00	Kab. Purworejo, Semua Kecamatan, Semua Kel/Desa	DANA ALOKASI UMUM (DAU)	-	-	Aparatur		274.632.000,00	DINAS PERINDUSTRIAN, TRANSMIGRASI DAN TENAGA KERJA
3	31	01	2.09		Pemeliharaan Barang Milik Daerah Penunjang Usuran Pemerintahan Daerah											
			Jumlah Laporan Pemeliharaan Barang Milik Daerah Penunjang Usuran Pemerintahan Daerah				4 Laporan	623.099.000,00			-	-	Aparatur	-	908.000.000,00	
3	31	01	2.09	0002	Penyediaan Jasa Pemeliharaan, Biaya Pemeliharaan, Pajak dan Perizinan Kendaraan Dinas Operasional atau Lapangan											
			Jumlah Kendaraan Dinas Operasional atau Lapangan yang Dipelihara dan dibayarkan Pajak dan Perizinannya				7 Unit	85.560.000,00	Kab. Purworejo, Semua Kecamatan, Semua Kel/Desa	DANA ALOKASI UMUM (DAU)	-	-	Aparatur		95.000.000,00	DINAS PERINDUSTRIAN, TRANSMIGRASI DAN TENAGA KERJA
3	31	01	2.09	0006	Pemeliharaan Peralatan dan Mesin Lainnya											
			Jumlah Peralatan dan Mesin Lainnya yang Dipelihara				139 Unit	63.887.000,00	Kab. Purworejo, Semua Kecamatan, Semua Kel/Desa	DANA ALOKASI UMUM (DAU)	-	-	Aparatur		62.000.000,00	DINAS PERINDUSTRIAN, TRANSMIGRASI DAN TENAGA KERJA
3	31	01	2.09	0009	Pemeliharaan/Rehabilitasi Gedung Kantor dan Bangunan Lainnya											
			Jumlah Gedung Kantor dan Bangunan Lainnya yang Dipelihara/Direhabilitasi				5 Unit	441.932.000,00	Kab. Purworejo, Semua Kecamatan, Semua Kel/Desa	DANA ALOKASI UMUM (DAU)	-	-	Aparatur		700.000.000,00	DINAS PERINDUSTRIAN, TRANSMIGRASI DAN TENAGA KERJA
3	31	01	2.09	0010	Pemeliharaan/Rehabilitasi Sarana dan Prasarana Gedung Kantor atau Bangunan Lainnya											
			Jumlah Sarana dan Prasarana Gedung Kantor atau Bangunan Lainnya yang Dipelihara/Direhabilitasi				24 Unit	31.720.000,00	Kab. Purworejo, Semua Kecamatan, Semua Kel/Desa	DANA ALOKASI UMUM (DAU)	-	-	Aparatur		51.000.000,00	DINAS PERINDUSTRIAN, TRANSMIGRASI DAN TENAGA KERJA

No	Kode	Urusan / Bidang Urusan / Program / Kegiatan / Sub Kegiatan	Indikator Program / Kegiatan / Sub Kegiatan	Target Akhir Periode Renstra OPD	Realisasi Capaian RENJA OPD Tahun 2024	Prakiraan Capaian Target RENJA OPD Tahun 2025	Capaian Kinerja Dan Kerangka Pendanaan					Kelompok Sasaran	Prakiraan Maju Rencana Tahun 2027		Perangkat Daerah Penanggung Jawab	
							Target 2026	Pagu Indikatif (Rp)	Lokasi	Sumber Dana	Prioritas		Target	Pagu Indikatif (Rp)		
											Nasional					Daerah
1	2	3	4	5	6	7	8	9	10	11	12	13	14	15	16	17
6	3 31 02	PROGRAM PERENCANAAN DAN PEMBANGUNAN INDUSTRI	Persentase Peningkatan Produktivitas IKM Tiap Tahunnya	-			8,26 %	555.016.200,00						-	1.000.000.000,00	
	3 31 02 2.01	Penyusunan dan Evaluasi Rencana Pembangunan Industri Kabupaten/Kota	Jumlah IKM yang mendapatkan layanan pengembangan Industri Kabupaten/Kota	-			180 IKM	555.016.200,00			-	-	Masyarakat	-	1.000.000.000,00	
	3 31 02 2.01 0003	Koordinasi, Sinkronisasi, dan Pelaksanaan Pembangunan Sumber Daya Industri														
			Jumlah Dokumen Hasil Koordinasi, Sinkronisasi, dan pelaksanaan Pembangunan Sumber Daya Industri				1 Dokumen	261.600.900,00	Kab. Purworejo, Semua Kecamatan, Semua Kel/Desa	DANA BAGI HASIL (DBH)	-	-	Masyarakat		400.000.000,00	DINAS PERINDUSTRIAN, TRANSMIGRASI DAN TENAGA KERJA
	3 31 02 2.01 0005	Koordinasi, Sinkronisasi, dan Pelaksanaan Pemberdayaan Industri dan Peran Serta Masyarakat														
			Jumlah Dokumen Hasil Koordinasi, Sinkronisasi, dan Pelaksanaan Pemberdayaan Industri dan Peran Serta Masyarakat				2 Dokumen	293.415.300,00	Kab. Purworejo, Semua Kecamatan, Semua Kel/Desa	DANA BAGI HASIL (DBH), DBH CUKAI HASIL TEMBAKAU (CHT)	-	-	Masyarakat		600.000.000,00	DINAS PERINDUSTRIAN, TRANSMIGRASI DAN TENAGA KERJA
7	3 31 03	PROGRAM PENGENDALIAN IZIN USAHA INDUSTRI	Persentase Perizinan Industri Kewenangan Kabupaten yang Memenuhi Komitmen Perizinan	-			75 %	9.580.000,00							60.000.000,00	
	3 31 03 2.01	Penerbitan Izin Usaha Industri (IUI), Izin Perluasan Usaha Industri (IPUI), Izin Usaha Kawasan Industri (IUKI) dan Izin Perluasan Kawasan Industri (IPKI) Kewenangan Kabupaten/Kota	Layanan Izin Usaha Industri (IUI), Izin Perluasan Usaha Industri (IPUI), Izin Usaha Kawasan Industri (IUKI) dan Izin Perluasan Kawasan Industri (IPKI) Kewenangan Kabupaten	-			12 Bulan	9.580.000,00			-	-	Masyarakat	-	60.000.000,00	
	3 31 03 2.01 0004	Fasilitasi verifikasi pemenuhan persyaratan/standar kegiatan usaha sektor perindustrian dalam rangka penerbitan perizinan berusaha berbasis risiko melalui Sistem Informasi Industri Nasional (SIINas) yang terintegrasi dengan Sistem Online Single Submission Risk Base Approach (OSS RBA)														
			Jumlah dokumen Laporan Verifikasi pemenuhan persyaratan/standar kegiatan usaha sektor perindustrian dalam rangka penerbitan perizinan berusaha berbasis risiko untuk bidang usaha sektor perindustrian dengan tingkat risiko usaha Menengah-Tinggi dan Tinggi, melalui SIINas yang terintegrasi dengan Sistem OSS RBA, bagi Penanaman Modal Dalam Negeri (PMDN) dengan skala usaha Industri Kecil dan Industri Menengah, selain bidang usaha tertentu yang menjadi kewenangan pemerintah pusat				35 Dokumen	9.580.000,00	Kab. Purworejo, Semua Kecamatan, Semua Kel/Desa	DANA BAGI HASIL (DBH)	-	-	Masyarakat		60.000.000,00	DINAS PERINDUSTRIAN, TRANSMIGRASI DAN TENAGA KERJA
8	3 31 04	PROGRAM PENGELOLAAN SISTEM INFORMASI INDUSTRI NASIONAL	Tingkat Kepatuhan Pelaporan Informasi Industri	-			39,91 %	19.717.000,00						-	55.000.000,00	
	3 31 04 2.01	Penyediaan Informasi Industri untuk Informasi Industri untuk IUI, IPUI, IUKI dan IPKI Kewenangan Kabupaten/Kota	Persentase ketersediaan data industri yang mutakhir dan terpublikasi	-			100 %	19.717.000,00			-	-	Masyarakat	-	55.000.000,00	
	3 31 04 2.01 0001	Fasilitasi Pengumpulan, Pengolahan dan Analisis Data Industri, Data Kawasan Industri serta Data Lain Lingkup Kabupaten/Kota Melalui Sistem Informasi Industri Nasional (SIINas)														
			Jumlah Dokumen Hasil Fasilitasi Pengumpulan, Pengolahan dan Analisis Data Industri, Data Kawasan Industri serta Data Lain Lingkup Kabupaten/Kota Melalui Sistem Informasi Industri Nasional (SIINas)				1 Dokumen	19.717.000,00	Kab. Purworejo, Semua Kecamatan, Semua Kel/Desa	DANA BAGI HASIL (DBH)	-	-	Masyarakat		55.000.000,00	DINAS PERINDUSTRIAN, TRANSMIGRASI DAN TENAGA KERJA
	3 32	URUSAN PEMERINTAHAN BIDANG TRANSMIGRASI						63.120.000,00							174.000.000,00	
9	3 32 03	PROGRAM PEMBANGUNAN KAWASAN TRANSMIGRASI	Persentase Penempatan Transmigrasi	-			100,00 %	63.120.000,00						-	174.000.000,00	
	3 32 03 2.01	Penataan Persebaran Penduduk yang Berasal dari 1 (Satu) Daerah Kabupaten/Kota	Persentase Layanan Transmigrasi	-			100 %	63.120.000,00			-	-	Masyarakat	-	174.000.000,00	
	3 32 03 2.01 0001	Koordinasi dan Sinkronisasi Kerja Sama Pembangunan Transmigrasi yang Berasal dari 1 (Satu) Daerah Kabupaten/Kota														
			Jumlah Laporan Hasil Koordinasi dan Sinkronisasi Kerja Sama Pembangunan Transmigrasi yang Berasal dari 1 (Satu) Daerah Kabupaten/Kota				1 Laporan	10.324.800,00	Kab. Purworejo, Semua Kecamatan, Semua Kel/Desa	DANA BAGI HASIL (DBH)	-	-	Masyarakat		72.000.000,00	DINAS PERINDUSTRIAN, TRANSMIGRASI DAN TENAGA KERJA
	3 32 03 2.01 0004	Pemindahan dan Penempatan Transmigrasi yang Berasal dari 1 (Satu) Daerah Kabupaten/Kota														

No	Kode	Urusan / Bidang Urusan / Program / Kegiatan / Sub Kegiatan	Indikator Program / Kegiatan / Sub Kegiatan	Target Akhir Periode Renstra OPD	Realisasi Capaian RENJA OPD Tahun 2024	Prakiraan Capaian Target RENJA OPD Tahun 2025	Capaian Kinerja Dan Kerangka Pendanaan					Kelompok Sasaran	Prakiraan Maju Rencana Tahun 2027		Perangkat Daerah Penanggung Jawab	
							Target 2026	Pagu Indikatif (Rp)	Lokasi	Sumber Dana	Prioritas		Target	Pagu Indikatif (Rp)		
											Nasional					Daerah
1	2	3	4	5	6	7	8	9	10	11	12	13	14	15	16	17
			Jumlah Transmigran yang Dipindahkan dan Ditempatkan				5 Kepala Keluarga	52.795.200,00	Kab. Purworejo, Semua Kecamatan, Semua Kel/Desa	DANA BAGI HASIL (DBH)	-	-	Masyarakat		102.000.000,00	DINAS PERINDUSTRIAN, TRANSMIGRASI DAN TENAGA KERJA
J U M L A H								11.050.294.331,00							12.531.725.184,00	

SEKRETARIAT DAERAH KABUPATEN PURWOREJO
TAHUN 2026

No	Kode	Urusan / Bidang Urusan / Program / Kegiatan / Sub Kegiatan	Indikator Program / Kegiatan / Sub Kegiatan	Target Akhir Periode Renstra OPD	Realisasi Capaian RENJA OPD Tahun 2024	Prakiraan Capaian Target RENJA OPD Tahun 2025	Capaian Kinerja Dan Kerangka Pendanaan					Kelompok Sasaran	Prakiraan Maju Rencana Tahun 2027		Perangkat Daerah Penanggung Jawab		
							Target 2026	Pagu Indikatif (Rp)	Lokasi	Sumber Dana	Prioritas		Target	Pagu Indikatif (Rp)			
											Nasional					Daerah	
1																	
			SEKRETARIAT DAERAH						44.795.466.448,00								43.607.948.604,00
4			UNSUR PENDUKUNG URUSAN PEMERINTAHAN						44.795.466.448,00								43.607.948.604,00
4	01		SEKRETARIAT DAERAH						44.795.466.448,00								43.607.948.604,00
1	4	01	01						28.802.504.251,00								29.673.458.864,00
			PROGRAM PENUNJANG URUSAN PEMERINTAHAN DAERAH KABUPATEN/KOTA	Persentase Pelaksanaan Penunjang Urusan Pemerintahan Daerah Kabupaten Persentase Perangkat Daerah dengan Nilai IKM Minimal 88,31 Rata-rata nilai Sakip Perangkat Daerah	-				100 % 60 % 70,45 Nilai								
4	01	01	2.01						24 Dokumen	9.025.300,00			-	-	Aparatur		23.608.100,00
			Perencanaan, Penganggaran, dan Evaluasi Kinerja Perangkat Daerah	Jumlah Dokumen Perencanaan Penganggaran dan Evaluasi Kinerja Perangkat Daerah	-				24 Dokumen	9.025.300,00							
4	01	01	2.01	0001													
			Penyusunan Dokumen Perencanaan Perangkat Daerah	Jumlah Dokumen Perencanaan Perangkat Daerah	-				24 Dokumen	9.025.300,00	Kab. Purworejo, Purworejo, Semua Kel/Desa	DANA ALOKASI UMUM (DAU)	-	-	Aparatur		23.608.100,00
4	01	01	2.02						45 Laporan	18.627.895.014,00							17.242.462.684,00
			Administrasi Keuangan Perangkat Daerah	Jumlah Laporan Administrasi Keuangan Perangkat Daerah	-				45 Laporan	18.627.895.014,00							
4	01	01	2.02	0001													
			Penyediaan Gaji dan Tunjangan ASN	Jumlah Orang yang Menerima Gaji dan Tunjangan ASN	-				133 Orang/bulan	18.620.080.014,00	Kab. Purworejo, Semua Kecamatan, Semua Kel/Desa	DANA ALOKASI UMUM (DAU)	-	-	Aparatur		17.224.906.984,00
4	01	01	2.02	0007													
			Koordinasi dan Penyusunan Laporan Keuangan Bulanan/ Triwulanan/ Semesteran SKPD	Jumlah Laporan Keuangan Bulanan/ Triwulanan/ Semesteran SKPD dan Laporan Koordinasi Penyusunan Laporan Keuangan Bulanan/Triwulanan/Semesteran SKPD	-				44 Laporan	7.815.000,00	Kab. Purworejo, Semua Kecamatan, Semua Kel/Desa	DANA ALOKASI UMUM (DAU)	-	-	Aparatur		17.555.700,00
4	01	01	2.06						10 Dokumen	2.615.763.600,00							3.408.610.000,00
			Administrasi Umum Perangkat Daerah	Jumlah Dokumen Administrasi Umum Perangkat Daerah	-				10 Dokumen	2.615.763.600,00							
4	01	01	2.06	0001													
			Penyediaan Komponen Instalasi Listrik/Penerangan Bangunan Kantor yang Disediakan	Jumlah Paket Komponen Instalasi Listrik/Penerangan Bangunan Kantor yang Disediakan	-				1 Paket	32.108.700,00	Kab. Purworejo, Semua Kecamatan, Semua Kel/Desa	DANA ALOKASI UMUM (DAU)	-	-	Aparatur		53.842.000,00
4	01	01	2.06	0003													
			Penyediaan Peralatan Rumah Tangga	Jumlah Paket Peralatan Rumah Tangga yang Disediakan	-				1 Paket	103.556.500,00	Kab. Purworejo, Semua Kecamatan, Semua Kel/Desa	DANA ALOKASI UMUM (DAU)	-	-	Aparatur		113.913.000,00
4	01	01	2.06	0004													
			Penyediaan Bahan Logistik Kantor	Jumlah Paket Bahan Logistik Kantor yang Disediakan	-				1 Paket	103.118.400,00	Kab. Purworejo, Semua Kecamatan, Semua Kel/Desa	DANA ALOKASI UMUM (DAU)	-	-	Aparatur		156.642.000,00
4	01	01	2.06	0005													
			Penyediaan Barang Cetak dan Penggandaan	Jumlah Paket Barang Cetak dan Penggandaan yang Disediakan	-				2 Paket	24.517.600,00	Kab. Purworejo, Semua Kecamatan, Semua Kel/Desa	DANA ALOKASI UMUM (DAU)	-	-	Aparatur		51.065.000,00
4	01	01	2.06	0006													
			Penyediaan Bahan Bacaan dan Peraturan Perundang-undangan	Jumlah Dokumen Bahan Bacaan dan Peraturan Perundang-Undangan yang Disediakan	-				1 Dokumen	27.194.400,00	Kab. Purworejo, Semua Kecamatan, Semua Kel/Desa	DANA ALOKASI UMUM (DAU)	-	-	Aparatur		29.914.000,00
4	01	01	2.06	0007													
			Penyediaan Bahan/Material	Jumlah Paket Bahan/Material yang Disediakan	-				5 Paket	38.458.200,00	Kab. Purworejo, Semua Kecamatan, Semua Kel/Desa	DANA ALOKASI UMUM (DAU)	-	-	Aparatur		110.819.000,00
4	01	01	2.06	0008													
			Fasilitasi Kunjungan Tamu	Jumlah Laporan Fasilitasi Kunjungan Tamu	-				12 Laporan	1.071.250.300,00	Kab. Purworejo, Semua Kecamatan, Semua Kel/Desa	DANA ALOKASI UMUM (DAU)	-	-	Aparatur		1.500.591.000,00
4	01	01	2.06	0009													
			Penyelenggaraan Rapat Koordinasi dan Konsultasi SKPD	Jumlah Laporan Penyelenggaraan Rapat Koordinasi dan Konsultasi SKPD	-				12 Laporan	1.212.021.000,00	Kab. Purworejo, Semua Kecamatan, Semua Kel/Desa	DANA ALOKASI UMUM (DAU)	-	-	Aparatur		1.382.560.000,00

No	Kode	Urusan / Bidang Urusan / Program / Kegiatan / Sub Kegiatan	Indikator Program / Kegiatan / Sub Kegiatan	Target Akhir Periode Renstra OPD	Realisasi Capaian RENJA OPD Tahun 2024	Prakiraan Capaian Target RENJA OPD Tahun 2025	Capaian Kinerja Dan Kerangka Pendanaan					Kelompok Sasaran	Prakiraan Maju Rencana Tahun 2027		Perangkat Daerah Penanggung Jawab	
							Target 2026	Pagu Indikatif (Rp)	Lokasi	Sumber Dana	Prioritas		Target	Pagu Indikatif (Rp)		
											Nasional					Daerah
1	2	3	4	5	6	7	8	9	10	11	12	13	14	15	16	17
4	01	01	2.06	0010	Penatausahaan Arsip Dinamis pada SKPD			2 Dokumen	3.538.500,00	Kab. Purworejo, Semua Kecamatan, Semua Kel/Desa	DANA ALOKASI UMUM (DAU)	-	-	Aparatur	9.264.000,00	SEKRETARIAT DAERAH
4	01	01	2.07		Pengadaan Barang Milik Daerah Penunjang Urusan Pemerintah Daerah	Jumlah Unit Barang Milik Daerah yang Disediakan	-	152 Unit	162.710.000,00			-	-	Aparatur	200.000.000,00	
4	01	01	2.07	0005	Pengadaan Mebel	Jumlah Paket Mebel yang Disediakan		150 Unit	92.400.000,00	Semua Kota/Kab, Semua Kecamatan, Semua Kel/Desa	DANA ALOKASI UMUM (DAU)	-	-	Aparatur	150.000.000,00	SEKRETARIAT DAERAH
4	01	01	2.07	0010	Pengadaan Sarana dan Prasarana Gedung Kantor atau Bangunan Lainnya	Jumlah Unit Sarana dan Prasarana Gedung Kantor atau Bangunan Lainnya yang Disediakan		2 Unit	70.310.000,00	Semua Kota/Kab, Semua Kecamatan, Semua Kel/Desa	DANA ALOKASI UMUM (DAU)	-	-	Aparatur	50.000.000,00	SEKRETARIAT DAERAH
4	01	01	2.08		Penyediaan Jasa Penunjang Urusan Pemerintahan Daerah	Jumlah Laporan Penyediaan Jasa Penunjang Urusan Pemerintahan Daerah	-	24 Laporan	2.902.966.600,00			-	-	Aparatur	3.622.542.000,00	
4	01	01	2.08	0002	Penyediaan Jasa Komunikasi, Sumber Daya Air dan Listrik	Jumlah Laporan Penyediaan Jasa Komunikasi, Sumber Daya Air dan Listrik yang Disediakan		12 Laporan	862.339.000,00	Kab. Purworejo, Semua Kecamatan, Semua Kel/Desa	DANA ALOKASI UMUM (DAU)	-	-	Aparatur	1.163.382.000,00	SEKRETARIAT DAERAH
4	01	01	2.08	0004	Penyediaan Jasa Pelayanan Umum Kantor	Jumlah Laporan Penyediaan Jasa Pelayanan Umum Kantor yang Disediakan		12 Laporan	2.040.627.600,00	Kab. Purworejo, Semua Kecamatan, Semua Kel/Desa	DANA ALOKASI UMUM (DAU)	-	-	Aparatur	2.459.160.000,00	SEKRETARIAT DAERAH
4	01	01	2.09		Pemeliharaan Barang Milik Daerah Penunjang Urusan Pemerintahan Daerah	Jumlah Laporan Pemeliharaan Barang Milik Daerah Penunjang Urusan Pemerintahan Daerah	-	6 Laporan	1.532.937.000,00			-	-	Aparatur	1.765.657.000,00	
4	01	01	2.09	0001	Penyediaan Jasa Pemeliharaan, Biaya Pemeliharaan, dan Pajak Kendaraan Perorangan Dinas atau Kendaraan Dinas Jabatan	Jumlah Kendaraan Perorangan Dinas atau Kendaraan Dinas Jabatan yang Dipelihara dan dibayarkan Pajaknya		9 Unit	363.450.000,00	Kab. Purworejo, Semua Kecamatan, Semua Kel/Desa	DANA ALOKASI UMUM (DAU)	-	-	Aparatur	438.966.000,00	SEKRETARIAT DAERAH
4	01	01	2.09	0002	Penyediaan Jasa Pemeliharaan, Biaya Pemeliharaan, Pajak dan Perizinan Kendaraan Dinas Operasional atau Lapangan	Jumlah Kendaraan Dinas Operasional atau Lapangan yang Dipelihara dan dibayarkan Pajak dan Perizinannya		29 Unit	508.070.000,00	Kab. Purworejo, Semua Kecamatan, Semua Kel/Desa	DANA ALOKASI UMUM (DAU)	-	-	Aparatur	617.573.000,00	SEKRETARIAT DAERAH
4	01	01	2.09	0005	Pemeliharaan Mebel	Jumlah Mebel yang Dipelihara		30 Unit	8.825.000,00	Kab. Purworejo, Semua Kecamatan, Semua Kel/Desa	DANA ALOKASI UMUM (DAU)	-	-	Aparatur	9.708.000,00	SEKRETARIAT DAERAH
4	01	01	2.09	0006	Pemeliharaan Peralatan dan Mesin Lainnya	Jumlah Peralatan dan Mesin Lainnya yang Dipelihara		60 Unit	42.800.000,00	Kab. Purworejo, Semua Kecamatan, Semua Kel/Desa	DANA ALOKASI UMUM (DAU)	-	-	Aparatur	47.080.000,00	SEKRETARIAT DAERAH
4	01	01	2.09	0009	Pemeliharaan/Rehabilitasi Gedung Kantor dan Bangunan Lainnya	Jumlah Gedung Kantor dan Bangunan Lainnya yang Dipelihara/Direhabilitasi		5 Unit	485.737.000,00	Kab. Purworejo, Semua Kecamatan, Semua Kel/Desa	DANA ALOKASI UMUM (DAU)	-	-	Aparatur	515.755.000,00	SEKRETARIAT DAERAH
4	01	01	2.09	0010	Pemeliharaan/Rehabilitasi Sarana dan Prasarana Gedung Kantor atau Bangunan Lainnya	Jumlah Sarana dan Prasarana Gedung Kantor atau Bangunan Lainnya yang Dipelihara/Direhabilitasi		84 Unit	124.055.000,00	Kab. Purworejo, Semua Kecamatan, Semua Kel/Desa	DANA ALOKASI UMUM (DAU)	-	-	Aparatur	136.575.000,00	SEKRETARIAT DAERAH
4	01	01	2.11		Administrasi Keuangan dan Operasional Kepala Daerah dan Wakil Kepala Daerah	Jumlah Laporan Administrasi Keuangan dan Operasional Kepala Daerah dan Wakil Kepala Daerah	-	4 Laporan	1.244.831.937,00			-	-	Aparatur	1.018.779.500,00	
4	01	01	2.11	0001	Penyediaan Gaji dan Tunjangan Kepala Daerah dan Wakil Kepala Daerah	Jumlah Orang yang Menerima Gaji dan Tunjangan Kepala Daerah dan Wakil Kepala Daerah		2 Orang/Bulan	175.469.237,00	Kab. Purworejo, Semua Kecamatan, Semua Kel/Desa	DANA ALOKASI UMUM (DAU)	-	-	Aparatur	171.189.500,00	SEKRETARIAT DAERAH
4	01	01	2.11	0002	Penyediaan Pakaian Dinas dan Atribut Kelengkapan Kepala Daerah dan Wakil Kepala Daerah	Jumlah Paket Pakaian Dinas dan Atribut Kelengkapan Kepala Daerah dan Wakil Kepala Daerah yang Disediakan		2 Paket	254.062.700,00	Kab. Purworejo, Semua Kecamatan, Semua Kel/Desa	DANA ALOKASI UMUM (DAU)	-	-	Aparatur	221.290.000,00	SEKRETARIAT DAERAH

No	Kode	Urusan / Bidang Urusan / Program / Kegiatan / Sub Kegiatan	Indikator Program / Kegiatan / Sub Kegiatan	Target Akhir Periode Renstra OPD	Realisasi Capaian RENJA OPD Tahun 2024	Prakiraan Capaian Target RENJA OPD Tahun 2025	Capaian Kinerja Dan Kerangka Pendanaan						Kelompok Sasaran	Prakiraan Maju Rencana Tahun 2027		Perangkat Daerah Penanggung Jawab
							Target 2026	Pagu Indikatif (Rp)	Lokasi	Sumber Dana	Prioritas			Target	Pagu Indikatif (Rp)	
											Nasional	Daerah				
1	2	3	4	5	6	7	8	9	10	11	12	13	14	15	16	17
			Jumlah Laporan Hasil Pengendalian dan Distribusi Perekonomian				1 Laporan	20.603.800,00	Kab. Purworejo, Semua Kecamatan, Semua Kel/Desa	DANA ALOKASI UMUM (DAU)	-	-	Aparatur dan Masyarakat		3.685.000,00	SEKRETARIAT DAERAH
4	01	03	2.01	0003	Perencanaan dan Pengawasan Ekonomi Mikro Kecil											
			Jumlah Dokumen Hasil Perencanaan dan Pengawasan Ekonomi Mikro Kecil				1 Dokumen	21.378.600,00	Kab. Purworejo, Semua Kecamatan, Semua Kel/Desa	DANA ALOKASI UMUM (DAU)	-	-	Aparatur dan Masyarakat		50.732.550,00	SEKRETARIAT DAERAH
4	01	03	2.01	0005	Koordinasi, Sinkronisasi dan Evaluasi Kebijakan Pendirian BUMD											
			Jumlah Dokumen Hasil Koordinasi, Sinkronisasi dan Evaluasi Kebijakan Pendirian BUMD				1 Dokumen	14.355.500,00	Kab. Purworejo, Semua Kecamatan, Semua Kel/Desa	DANA ALOKASI UMUM (DAU)	-	-	Aparatur dan Masyarakat		186.752.000,00	SEKRETARIAT DAERAH
4	01	03	2.02		Pelaksanaan Administrasi Pembangunan	Jumlah Laporan Pelaksanaan Administrasi Pembangunan	25 Laporan	84.264.300,00			-	-	Aparatur	25Laporan	136.100.000,00	
4	01	03	2.02	0002	Pengendalian dan Evaluasi Program Pembangunan											
			Jumlah Laporan Hasil Pengendalian dan Evaluasi Program Pembangunan				5 Laporan	42.133.000,00	Kab. Purworejo, Semua Kecamatan, Semua Kel/Desa	DANA ALOKASI UMUM (DAU)	-	-	Aparatur		67.600.000,00	SEKRETARIAT DAERAH
4	01	03	2.02	0003	Pengelolaan Evaluasi dan Pelaporan Pelaksanaan Pembangunan											
			Jumlah Laporan Hasil Pengelolaan Evaluasi dan Pelaporan Pelaksanaan Pembangunan				20 Laporan	42.131.300,00	Kab. Purworejo, Semua Kecamatan, Semua Kel/Desa	DANA ALOKASI UMUM (DAU)	-	-	Aparatur		68.500.000,00	SEKRETARIAT DAERAH
4	01	03	2.03		Pengelolaan Pengadaan Barang dan Jasa	Persentase Pelaksanaan Pengelolaan Pengadaan Barang dan Jasa	100%	67.016.500,00			-	-	Aparatur	100%	161.700.000,00	
4	01	03	2.03	0001	Pengelolaan Pengadaan Barang dan Jasa											
			Jumlah Dokumen Hasil Pengelolaan Pengadaan Barang dan Jasa				1 Dokumen	26.670.600,00	Kab. Purworejo, Semua Kecamatan, Semua Kel/Desa	DANA ALOKASI UMUM (DAU)	-	-	Aparatur		66.000.000,00	SEKRETARIAT DAERAH
4	01	03	2.03	0002	Pengelolaan Layanan Pengadaan Secara Elektronik											
			Jumlah Dokumen Hasil Layanan Pengadaan Secara Elektronik				1 Dokumen	19.345.000,00	Kab. Purworejo, Semua Kecamatan, Semua Kel/Desa	DANA ALOKASI UMUM (DAU)	-	-	Aparatur		49.740.000,00	SEKRETARIAT DAERAH
4	01	03	2.03	0003	Pembinaan dan Advokasi Pengadaan Barang dan Jasa											
			Jumlah Orang yang Mengikuti Pembinaan dan Advokasi Pengadaan Barang dan Jasa				24 Orang	21.000.900,00	Kab. Purworejo, Semua Kecamatan, Semua Kel/Desa	DANA ALOKASI UMUM (DAU)	-	-	Aparatur		45.960.000,00	SEKRETARIAT DAERAH
4	01	03	2.04		Pemantauan Kebijakan Sumber Daya Alam	Jumlah Dokumen Pemantauan Kebijakan Terkait Sumber Daya Alam	2 Dokumen	169.781.200,00			-	-	Aparatur dan Masyarakat	2Dokumen	216.888.320,00	
4	01	03	2.04	0001	Koordinasi, Sinkronisasi dan Evaluasi Kebijakan Pertanian, Kehutanan, Kelautan, dan Perikanan											
			Jumlah Dokumen Hasil Koordinasi, Sinkronisasi, dan Evaluasi Kebijakan Urusan Pertanian, Pangan, Kehutanan, Kelautan dan Perikanan, Perdagangan, Perindustrian, KUKM, Penanaman Modal, Tenaga Kerja				1 Dokumen	150.000.000,00	Kab. Purworejo, Semua Kecamatan, Semua Kel/Desa	DBH CUKAI HASIL TEMBAKAU (CHT)	-	-	Aparatur dan Masyarakat		184.800.000,00	SEKRETARIAT DAERAH
4	01	03	2.04	0002	Koordinasi, Sinkronisasi dan Evaluasi Kebijakan Pertambangan dan Lingkungan Hidup											
			Jumlah Dokumen Hasil Koordinasi, Sinkronisasi, dan Evaluasi Kebijakan Urusan Pertambangan dan Sumber Daya Mineral, Lingkungan Hidup, Kominfo, Perhubungan, Statistik, Persandian				1 Dokumen	19.781.200,00	Kab. Purworejo, Semua Kecamatan, Semua Kel/Desa	DANA ALOKASI UMUM (DAU)	-	-	Aparatur dan Masyarakat		32.088.320,00	SEKRETARIAT DAERAH
							J U M L A H	44.795.466.448,00						43.607.948.604,00		

SEKRETARIAT DPRD KABUPATEN PURWOREJO
TAHUN 2026

No	Kode	Urusan / Bidang Urusan / Program / Kegiatan / Sub Kegiatan	Indikator Program / Kegiatan / Sub Kegiatan	Target Akhir Periode Renstra OPD	Realisasi Capaian RENJA OPD Tahun 2024	Prakiraan Capaian Target RENJA OPD Tahun 2025	Capaian Kinerja Dan Kerangka Pendanaan					Kelompok Sasaran	Prakiraan Maju Rencana Tahun 2027		Perangkat Daerah Penanggung Jawab	
							Target 2026	Pagu Indikatif (Rp)	Lokasi	Sumber Dana	Prioritas		Target	Pagu Indikatif (Rp)		
											Nasional					Daerah
1	2	3	4	5	6	7	8	9	10	11	12	13	14	15	16	17
		SEKRETARIAT DPRD						62.880.301.192,00							63.273.540.000,00	
4		UNSUR PENDUKUNG URUSAN PEMERINTAHAN						62.880.301.192,00							63.273.540.000,00	
4	02	SEKRETARIAT DPRD						62.880.301.192,00							63.273.540.000,00	
1	4	02	01					40.432.428.692,00						100 %	34.790.770.000,00	
		PROGRAM PENUNJANG URUSAN PEMERINTAHAN DAERAH KABUPATEN/KOTA	Persentase Pelaksanaan Penunjang Urusan Pemerintahan Daerah	100 %			100 %									
4	02	01	2.01					20.627.200,00					Aparatur	3Dokumen	29.500.000,00	
		Perencanaan, Penganggaran, dan Evaluasi Kinerja Perangkat Daerah	Dokumen Perencanaan, Penganggaran, dan Evaluasi Kinerja Perangkat Daerah	16Dokumen			2 Dokumen									
4	02	01	2.01	0001									Aparatur		17.500.000,00	SEKRETARIAT DPRD
		Penyusunan Dokumen Perencanaan Perangkat Daerah	Jumlah Dokumen Perencanaan Perangkat Daerah				15 Dokumen	15.902.200,00	Kab. Purworejo, Purworejo, Semua Kel/Desa	DANA ALOKASI UMUM (DAU)	-	-	Aparatur			
4	02	01	2.01	0007									Aparatur		12.000.000,00	SEKRETARIAT DPRD
		Evaluasi Kinerja Perangkat Daerah	Jumlah Laporan Evaluasi Kinerja Perangkat Daerah				6 Laporan	4.725.000,00	Kab. Purworejo, Semua Kecamatan, Semua Kel/Desa	DANA ALOKASI UMUM (DAU)	-	-	Aparatur			
4	02	01	2.02					4.426.327.130,00					Aparatur	100%	3.777.900.000,00	
		Administrasi Keuangan Perangkat Daerah	Persentase Layanan Administrasi Umum Perangkat Daerah	100%			100 %						Aparatur			
4	02	01	2.02	0001									Aparatur		3.750.000.000,00	SEKRETARIAT DPRD
		Penyediaan Gaji dan Tunjangan ASN	Jumlah Orang yang Menerima Gaji dan Tunjangan ASN				32 Orang/bulan	4.414.819.530,00	Kab. Purworejo, Purworejo	DANA ALOKASI UMUM (DAU)	-	-	Aparatur			
4	02	01	2.02	0003									Aparatur		27.900.000,00	SEKRETARIAT DPRD
		Pelaksanaan Penatausahaan dan	Jumlah Dokumen Penatausahaan dan Penilaian/Verifikasi Keuangan SKPD				12 Dokumen	11.507.600,00	Kab. Purworejo, Purworejo, Purworejo	DANA ALOKASI UMUM (DAU)	-	-	Aparatur			
4	02	01	2.06					359.857.500,00					Aparatur	100%	485.370.000,00	
		Administrasi Umum Perangkat Daerah	Persentase Layanan Administrasi Umum Perangkat Daerah	100%			100 %						Aparatur			
4	02	01	2.06	0001									Aparatur		11.700.000,00	SEKRETARIAT DPRD
		Penyediaan Komponen Instalasi	Jumlah Paket Komponen Instalasi Listrik/Penerangan Bangunan Kantor yang Disediakan				1 Paket	11.622.500,00	Kab. Purworejo, Purworejo, Purworejo	DANA ALOKASI UMUM (DAU)	-	-	Aparatur			
4	02	01	2.06	0003									Aparatur		24.000.000,00	SEKRETARIAT DPRD
		Penyediaan Peralatan Rumah Tangga	Jumlah Paket Peralatan Rumah Tangga yang Disediakan				1 Paket	21.992.700,00	Kab. Purworejo, Purworejo, Purworejo	DANA ALOKASI UMUM (DAU)	-	-	Aparatur			
4	02	01	2.06	0004									Aparatur		70.000.000,00	SEKRETARIAT DPRD
		Penyediaan Bahan Logistik Kantor	Jumlah Paket Bahan Logistik Kantor yang Disediakan				1 Paket	69.012.000,00	Kab. Purworejo, Purworejo, Purworejo	DANA ALOKASI UMUM (DAU)	-	-	Aparatur			
4	02	01	2.06	0005									Aparatur		24.000.000,00	SEKRETARIAT DPRD
		Penyediaan Barang Cetak dan Pengandaan	Jumlah Paket Barang Cetak dan Pengandaan yang Disediakan				1 Paket	23.433.000,00	Kab. Purworejo, Purworejo, Purworejo	DANA ALOKASI UMUM (DAU)	-	-	Aparatur			
4	02	01	2.06	0006									Aparatur		22.770.000,00	SEKRETARIAT DPRD
		Penyediaan Bahan Bacaan dan Peraturan Perundang-undangan	Jumlah Dokumen Bahan Bacaan dan Peraturan Perundang-Undangan yang Disediakan				4 Dokumen	22.764.000,00	Kab. Purworejo, Purworejo, Purworejo	DANA ALOKASI UMUM (DAU)	-	-	Aparatur			
4	02	01	2.06	0007									Aparatur		82.000.000,00	SEKRETARIAT DPRD
		Penyediaan Bahan/Material	Jumlah Paket Bahan/Material yang Disediakan				1 Paket	46.312.300,00	Kab. Purworejo, Purworejo, Purworejo	DANA ALOKASI UMUM (DAU)	-	-	Aparatur			
4	02	01	2.06	0008									Aparatur		59.000.000,00	SEKRETARIAT DPRD
		Fasilitas Kunjungan Tamu	Jumlah Laporan Fasilitas Kunjungan Tamu				12 Laporan	40.810.000,00	Kab. Purworejo, Purworejo, Purworejo	DANA ALOKASI UMUM (DAU)	-	-	Aparatur			
4	02	01	2.06	0009									Aparatur		191.900.000,00	SEKRETARIAT DPRD
		Penyelenggaraan Rapat Koordinasi dan Konsultasi SKPD	Jumlah Laporan Penyelenggaraan Rapat Koordinasi dan Konsultasi SKPD				12 Laporan	123.911.000,00	Kab. Purworejo, Purworejo, Purworejo	DANA ALOKASI UMUM (DAU)	-	-	Aparatur			
4	02	01	2.08					1.938.442.200,00					Aparatur	100%	2.468.000.000,00	
		Penyediaan Jasa Penunjang Urusan Pemerintahan Daerah	Jasa Penunjang Urusan Pemerintahan Daerah yang Disediakan	100%			100 %						Aparatur			
4	02	01	2.08	0002									Aparatur		368.000.000,00	SEKRETARIAT DPRD
		Penyediaan Jasa Komunikasi, Sumber Daya Air dan Listrik	Jumlah Laporan Penyediaan Jasa Komunikasi, Sumber Daya Air dan Listrik yang Disediakan				3 Laporan	366.124.000,00	Kab. Purworejo, Purworejo, Purworejo	DANA ALOKASI UMUM (DAU)	-	-	Aparatur			
4	02	01	2.08	0004									Aparatur			
		Penyediaan Jasa Pelayanan Umum Kantor											Aparatur			

No	Kode	Usuran / Bidang Usuran / Program / Kegiatan / Sub Kegiatan	Indikator Program / Kegiatan / Sub Kegiatan	Target Akhir Periode Renstra OPD	Realisasi Capaian RENJA OPD Tahun 2024	Prakiraan Capaian Target RENJA OPD Tahun 2025	Capaian Kinerja Dan Kerangka Pendanaan					Kelompok Sasaran	Prakiraan Maju Rencana Tahun 2027		Perangkat Daerah Penanggung Jawab	
							Target 2026	Pagu Indikatif (Rp)	Lokasi	Sumber Dana	Prioritas		Target	Pagu Indikatif (Rp)		
											Nasional					Daerah
1	2	3	4	5	6	7	8	9	10	11	12	13	14	15	16	17
			Jumlah Laporan Penyediaan Jasa Pelayanan Umum Kantor yang Disediakan				12 Laporan	1.572.318.200,00	Kab. Purworejo, Purworejo	DANA ALOKASI UMUM (DAU)	-	-	Aparatur		2.100.000.000,00	SEKRETARIAT DPRD
4	02	01	2.09				5 Jenis	987.375.000,00			-	-	Aparatur	7Jenis	1.127.000.000,00	
4	02	01	2.09	0001			Penyediaan Jasa Pemeliharaan, Biaya Pemeliharaan, dan Pajak Kendaraan Perorangan Dinas atau Kendaraan Dinas Jabatan									
							5 Unit	204.850.000,00	Kab. Purworejo, Purworejo	DANA ALOKASI UMUM (DAU)	-	-	Aparatur		250.000.000,00	SEKRETARIAT DPRD
4	02	01	2.09	0002			Penyediaan Jasa Pemeliharaan, Biaya Pemeliharaan, Pajak dan Perizinan Kendaraan Dinas Operasional atau Lapangan									
							24 Unit	465.960.000,00	Kab. Purworejo, Purworejo	DANA ALOKASI UMUM (DAU)	-	-	Aparatur		555.000.000,00	SEKRETARIAT DPRD
4	02	01	2.09	0006			Pemeliharaan Peralatan dan Mesin Lainnya									
							50 Unit	24.750.000,00	Kab. Purworejo, Purworejo	DANA ALOKASI UMUM (DAU)	-	-	Aparatur		36.000.000,00	SEKRETARIAT DPRD
4	02	01	2.09	0009			Pemeliharaan/Rehabilitasi Gedung Kantor dan Bangunan Lainnya									
							7 Unit	233.550.000,00	Kab. Purworejo, Purworejo	DANA ALOKASI UMUM (DAU)	-	-	Aparatur		250.000.000,00	SEKRETARIAT DPRD
4	02	01	2.09	0011			Pemeliharaan/Rehabilitasi Sarana dan Prasarana Pendukung Gedung Kantor atau Bangunan Lainnya									
							28 Unit	58.265.000,00	Kab. Purworejo, Purworejo	DANA ALOKASI UMUM (DAU)	-	-	Aparatur		36.000.000,00	SEKRETARIAT DPRD
4	02	01	2.15				100%				-	-	Aparatur	100%	24.528.000.000,00	
4	02	01	2.15	0001			Penyelenggaraan Administrasi Keuangan DPRD									
							45 Orang/Bulan	29.839.003.702,00	Kab. Purworejo, Purworejo	DANA ALOKASI UMUM (DAU)	-	-	Aparatur		23.800.000.000,00	SEKRETARIAT DPRD
4	02	01	2.15	0002			Penyediaan Pakaian Dinas dan Atribut DPRD									
							1 Paket	531.428.000,00	Kab. Purworejo, Purworejo	DANA ALOKASI UMUM (DAU)	-	-	Aparatur		660.000.000,00	SEKRETARIAT DPRD
4	02	01	2.15	0003			Pelaksanaan Medical Check Up DPRD									
							45 Orang	65.195.360,00	Kab. Purworejo, Purworejo	DANA ALOKASI UMUM (DAU)	-	-	Aparatur		68.000.000,00	SEKRETARIAT DPRD
4	02	01	2.16				100%				-	-	Aparatur	100%	2.375.000.000,00	
4	02	01	2.16	0003			Fasilitasi Rapat Koordinasi dan Konsultasi DPRD									
							1 Laporan	126.756.600,00	Kab. Purworejo, Purworejo	DANA ALOKASI UMUM (DAU)	-	-	Aparatur		175.000.000,00	SEKRETARIAT DPRD
4	02	01	2.16	0004			Penyediaan Kebutuhan Rumah Tangga DPRD									
							4 Paket	2.137.416.000,00	Kab. Purworejo, Purworejo	DANA ALOKASI UMUM (DAU)	-	-	Aparatur		2.200.000.000,00	SEKRETARIAT DPRD
2	4	02	02				100%							100%	28.482.770.000,00	
							100%							100%		
							100%							100%		
4	02	02	2.01				100%				-	-	Aparatur	100%	2.444.000.000,00	
4	02	02	2.01	0001			Penyusunan dan Pembahasan Program									
							1 Dokumen	11.130.000,00	Kab. Purworejo, Purworejo	DANA ALOKASI UMUM (DAU)	-	-	Aparatur		29.000.000,00	SEKRETARIAT DPRD
4	02	02	2.01	0002			Pembahasan Rancangan Peraturan Daerah									
							15 Dokumen	991.473.000,00	Kab. Purworejo, Purworejo	DANA ALOKASI UMUM (DAU)	-	-	Aparatur		1.250.000.000,00	SEKRETARIAT DPRD
4	02	02	2.01	0003			Penyelenggaraan Kajian Perundang-Undangan									
							5 Dokumen	261.636.000,00	Kab. Purworejo, Purworejo	DANA ALOKASI UMUM (DAU)	-	-	Aparatur		400.000.000,00	SEKRETARIAT DPRD
4	02	02	2.01	0004			Fasilitasi Penyusunan Penjelasan/Keterangan									

No	Kode	Urusan / Bidang Urusan / Program / Kegiatan / Sub Kegiatan	Indikator Program / Kegiatan / Sub Kegiatan	Target Akhir Periode Renstra OPD	Realisasi Capaian RENJA OPD Tahun 2024	Prakiraan Capaian Target RENJA OPD Tahun 2025	Capaian Kinerja Dan Kerangka Pendanaan					Kelompok Sasaran	Prakiraan Maju Rencana Tahun 2027		Perangkat Daerah Penanggung Jawab	
							Target 2026	Pagu Indikatif (Rp)	Lokasi	Sumber Dana	Prioritas		Target	Pagu Indikatif (Rp)		
											Nasional					Daerah
1	2	3	4	5	6	7	8	9	10	11	12	13	14	15	16	17
			Jumlah Dokumen Publikasi dan Dokumentasi DPRD				1 Dokumen	323.074.100,00	Kab. Purworejo, Purworejo, Purworejo	DANA ALOKASI UMUM (DAU)	-	-	Aparatur		405.000.000,00	SEKRETARIAT DPRD
4	02	02	2.05		Penyerapan dan Penghimpunan Aspirasi Masyarakat	Persentase Penyerapan dan Penghimpunan Aspirasi Masyarakat	100%						Aparatur	100%	7.406.100.000,00	
4	02	02	2.05	0002	Penyusunan Pokok-Pokok Pikiran DPRD	Jumlah Dokumen Pokok-Pokok Pikiran DPRD yang Disusun							Aparatur		6.100.000,00	SEKRETARIAT DPRD
							1 Dokumen	6.050.000,00	Kab. Purworejo, Purworejo, Purworejo	DANA ALOKASI UMUM (DAU)	-	-	Aparatur			
4	02	02	2.05	0003	Pelaksanaan Reses	Jumlah Dokumen Hasil Pelaksanaan Reses							Aparatur		7.400.000.000,00	SEKRETARIAT DPRD
							3 Dokumen	7.299.009.600,00	Kab. Purworejo, Purworejo, Purworejo	DANA ALOKASI UMUM (DAU)	-	-	Aparatur			
4	02	02	2.08		Fasilitasi Tugas DPRD	Persentase fasilitasi Tugas DPRD	100%						Aparatur	100%	15.675.000.000,00	
4	02	02	2.08	0001	Koordinasi dan Konsultasi Pelaksanaan Tugas DPRD	Jumlah Dokumen Hasil Koordinasi dan Konsultasi Pelaksanaan Tugas DPRD							Aparatur		11.550.000.000,00	SEKRETARIAT DPRD
							1 Dokumen	8.407.256.000,00	Kab. Purworejo, Purworejo, Purworejo	DANA ALOKASI UMUM (DAU)	-	-	Aparatur			
4	02	02	2.08	0003	Fasilitasi Pelaksanaan Tugas Badan Musyawarah	Jumlah Dokumen Hasil Fasilitasi Pelaksanaan Tugas Badan Musyawarah							Aparatur		25.000.000,00	SEKRETARIAT DPRD
							1 Dokumen	17.136.000,00	Kab. Purworejo, Purworejo, Purworejo	DANA ALOKASI UMUM (DAU)	-	-	Aparatur			
4	02	02	2.08	0004	Fasilitasi Tugas Pimpinan DPRD	Jumlah Dokumen Hasil Fasilitasi Tugas Pimpinan DPRD							Aparatur		4.100.000.000,00	SEKRETARIAT DPRD
							1 Dokumen	2.448.746.000,00	Kab. Purworejo, Purworejo, Purworejo	DANA ALOKASI UMUM (DAU)	-	-	Aparatur			
							J U M L A H	62.880.301.192,00							63.273.540.000,00	

No	Kode	Usuran / Bidang Usuran / Program / Kegiatan / Sub Kegiatan	Indikator Program / Kegiatan / Sub Kegiatan	Target Akhir Periode Renstra OPD	Realisasi Capaian RENJA OPD Tahun 2024	Prakiraan Capaian Target RENJA OPD Tahun 2025	Capaian Kinerja Dan Kerangka Pendanaan						Kelompok Sasaran	Prakiraan Maju Rencana Tahun 2027		Perangkat Daerah Penanggung Jawab
							Target 2026	Pagu Indikatif (Rp)	Lokasi	Sumber Dana	Prioritas			Target	Pagu Indikatif (Rp)	
											Nasional	Daerah				
1	2	3	4	5	6	7	8	9	10	11	12	13	14	15	16	17
			Jumlah Dokumen Rancangan Awal RPJMD/RKPD (Sesuai Kebutuhan Jika RPJMD Maka Rancangan Teknokratik)	11 Dokumen			2 Dokumen	71.650.000,00	Kab. Purworejo, Semua Kecamatan, Semua Kel/Desa	DANA ALOKASI UMUM (DAU)	-	-	Aparatur, Masyarakat	2 Dokumen	100.000.000,00	BADAN PERENCANAAN PEMBANGUNAN, RISET DAN INOVASI DAERAH
5	01	02	2.01	0007	Koordinasi Penyusunan dan Penetapan Dokumen Perencanaan Pembangunan Daerah Kabupaten/Kota											
			Jumlah Dokumen Perencanaan Pembangunan Daerah Kabupaten/Kota yang Ditetapkan (RPJPD/RPJM/RKPD)	11 Dokumen			2 Dokumen	245.482.000,00	Kab. Purworejo, Semua Kecamatan, Semua Kel/Desa	DANA ALOKASI UMUM (DAU)	-	-	Aparatur, Masyarakat	2 Dokumen	375.000.000,00	BADAN PERENCANAAN PEMBANGUNAN, RISET DAN INOVASI DAERAH
5	01	02	2.02		Analisis Data dan Informasi Pemerintahan Daerah Bidang Perencanaan Pembangunan Daerah	Jumlah Dokumen Analisis Data untuk Penyusunan Kebijakan Perencanaan Pembangunan Daerah	4Dokumen	67.809.800,00			-	-	Aparatur	4Dokumen	92.205.000,00	
5	01	02	2.02	0001	Analisis Data dan Informasi Perencanaan Pembangunan Daerah											
			Jumlah Dokumen Hasil Analisis Data untuk Penyusunan Kebijakan Perencanaan Pembangunan Daerah (Semua Perencanaan Pembangunan Daerah)				4 Dokumen	23.704.700,00	Kab. Purworejo, Semua Kecamatan, Semua Kel/Desa	DANA ALOKASI UMUM (DAU)	-	-	Aparatur		0,00	BADAN PERENCANAAN PEMBANGUNAN, RISET DAN INOVASI DAERAH
5	01	02	2.02	0002	Pembinaan dan Pemanfaatan Data dan Informasi Perencanaan Pembangunan Perangkat Daerah											
			Jumlah Orang yang Dibina dalam Pemanfaatan Data dan Informasi				86 Orang	44.105.100,00	Kab. Purworejo, Semua Kecamatan, Semua Kel/Desa	DANA ALOKASI UMUM (DAU)	-	-	Aparatur		92.205.000,00	BADAN PERENCANAAN PEMBANGUNAN, RISET DAN INOVASI DAERAH
5	01	02	2.03		Pengendalian, Evaluasi dan Pelaporan Bidang Perencanaan Pembangunan Daerah	Jumlah Dokumen Pengendalian, Evaluasi dan Pelaporan Bidang Perencanaan Pembangunan Daerah	62Laporan	143.107.400,00			-	-	Aparatur	12Laporan	0,00	
5	01	02	2.03	0003	Monitoring, Evaluasi dan Penyusunan Laporan Berkala Pelaksanaan Pembangunan Daerah											
			Jumlah Laporan Hasil Evaluasi Kinerja Pembangunan Daerah				12 Laporan	143.107.400,00	Kab. Purworejo, Semua Kecamatan, Semua Kel/Desa	DANA ALOKASI UMUM (DAU)	-	-	Aparatur		0,00	BADAN PERENCANAAN PEMBANGUNAN, RISET DAN INOVASI DAERAH
3	5	01	03		PROGRAM KOORDINASI DAN SINKRONISASI PERENCANAAN PEMBANGUNAN DAERAH	Persentase Kualitas dan Pemanfaatan Dokumen Perencanaan Perangkat Daerah bidang Pemerintahan dan Pembangunan Manusia Persentase Kualitas dan Pemanfaatan Dokumen Perencanaan Perangkat Daerah Bidang Perekonomian, Sumber Daya Alam, Infrastruktur dan Kewilayahan	100 % 100 %	100 % 100 %	539.624.700,00					100 %	984.533.960,00	
5	01	03	2.01		Koordinasi Perencanaan Bidang Pemerintahan dan Pembangunan Manusia	Jumlah Laporan Koordinasi Perencanaan Bidang Pemerintahan dan Pembangunan Manusia	10Laporan	269.778.500,00			-	-	Aparatur, Masyarakat	2Laporan	478.400.000,00	
5	01	03	2.01	0004	Koordinasi Pelaksanaan Sinergitas dan Harmonisasi Perencanaan Pembangunan Daerah Bidang Pemerintahan											
			Jumlah Laporan Hasil Sinkronisasi Renstra/Renja dengan RKPD/RPJM pada Bidang Pemerintahan				1 Laporan	67.806.200,00	Kab. Purworejo, Semua Kecamatan, Semua Kel/Desa	DANA ALOKASI UMUM (DAU)	-	-	Aparatur, Masyarakat		161.750.000,00	BADAN PERENCANAAN PEMBANGUNAN, RISET DAN INOVASI DAERAH
5	01	03	2.01	0008	Koordinasi Pelaksanaan Sinergitas dan Harmonisasi Perencanaan Pembangunan Daerah Bidang Pembangunan Manusia											
			Jumlah Laporan Hasil Sinkronisasi Renstra/Renja dengan RKPD/RPJM pada Bidang Pembangunan Manusia				1 Laporan	201.972.300,00	Kab. Purworejo, Semua Kecamatan, Semua Kel/Desa	DANA ALOKASI UMUM (DAU)	-	-	Aparatur, Masyarakat		316.650.000,00	BADAN PERENCANAAN PEMBANGUNAN, RISET DAN INOVASI DAERAH
5	01	03	2.02		Koordinasi Perencanaan Bidang Perekonomian dan SDA (Sumber Daya Alam)	Jumlah Laporan Koordinasi Perencanaan Bidang Perekonomian dan SDA (Sumber Daya Alam)	10Laporan	112.601.000,00			-	-	Aparatur, Masyarakat	2Laporan	120.000.000,00	
5	01	03	2.02	0004	Koordinasi Pelaksanaan Sinergitas dan Harmonisasi Perencanaan Pembangunan Daerah Bidang Perekonomian											
			Jumlah Laporan Hasil Sinkronisasi Renstra/Renja dengan RKPD/RPJM pada Bidang Perekonomian				1 Laporan	67.755.400,00	Kab. Purworejo, Semua Kecamatan, Semua Kel/Desa	DANA ALOKASI UMUM (DAU)	-	-	Aparatur, Masyarakat		70.000.000,00	BADAN PERENCANAAN PEMBANGUNAN, RISET DAN INOVASI DAERAH
5	01	03	2.02	0008	Koordinasi Pelaksanaan Sinergitas dan Harmonisasi Perencanaan Pembangunan Daerah Bidang SDA											
			Jumlah Laporan Hasil Sinkronisasi Renstra/Renja dengan RKPD/RPJM pada Bidang SDA				1 Laporan	44.845.600,00	Kab. Purworejo, Semua Kecamatan, Semua Kel/Desa	DANA ALOKASI UMUM (DAU)	-	-	Aparatur, Masyarakat		50.000.000,00	BADAN PERENCANAAN PEMBANGUNAN, RISET DAN INOVASI DAERAH
5	01	03	2.03		Koordinasi Perencanaan Bidang Infrastruktur dan Kewilayahan	Jumlah Laporan Koordinasi Perencanaan Bidang Infrastruktur dan Kewilayahan	10Laporan	157.245.200,00			-	-	Aparatur, Masyarakat	2Laporan	386.133.960,00	
5	01	03	2.03	0004	Koordinasi Pelaksanaan Sinergitas dan Harmonisasi Perencanaan Pembangunan Daerah Bidang Infrastruktur											

No	Kode	Urusan / Bidang Urusan / Program / Kegiatan / Sub Kegiatan	Indikator Program / Kegiatan / Sub Kegiatan	Target Akhir Periode Renstra OPD	Realisasi Capaian RENJA OPD Tahun 2024	Prakiraan Capaian Target RENJA OPD Tahun 2025	Capaian Kinerja Dan Kerangka Pendanaan						Kelompok Sasaran	Prakiraan Maju Rencana Tahun 2027		Perangkat Daerah Penanggung Jawab
							Target 2026	Pagu Indikatif (Rp)	Lokasi	Sumber Dana	Prioritas			Target	Pagu Indikatif (Rp)	
											Nasional	Daerah				
1	2	3	4	5	6	7	8	9	10	11	12	13	14	15	16	17
			Jumlah Laporan Hasil Sinkronisasi Renstra/Renja dengan RKPD/RP/JMD pada Bidang Infrastruktur				1 Laporan	96.780.200,00	Kab. Purworejo, Semua Kecamatan, Semua Kel/Desa	DANA ALOKASI UMUM (DAU)	-	-	Aparatur, Masyarakat		251.133.960,00	BADAN PERENCANAAN PEMBANGUNAN, RISET DAN INOVASI DAERAH
5	01	03	2.03	0008	Koordinasi Pelaksanaan Sinergitas dan Harmonisasi Perencanaan Pembangunan Daerah Bidang Kewilayahan											
			Jumlah Laporan Hasil Sinkronisasi Renstra/Renja dengan RKPD/RP/JMD pada Bidang Kewilayahan				1 Laporan	60.465.000,00	Kab. Purworejo, Semua Kecamatan, Semua Kel/Desa	DANA ALOKASI UMUM (DAU)	-	-	Aparatur, Masyarakat		135.000.000,00	BADAN PERENCANAAN PEMBANGUNAN, RISET DAN INOVASI DAERAH
5	05				PENELITIAN DAN PENGEMBANGAN											
			PROGRAM RISET DAN INOVASI DAERAH	Tingkat Penyusunan Kebijakan Berbasis Riset	-		100 %	797.956.200,00							877.751.820,00	
5	05	03	2.01		Penelitian, Pengembangan, Pengkajian, dan Penerapan		5 Dokumen	543.030.200,00			-	-	Aparatur	-	597.333.220,00	
5	05	03	2.01	0002	Penyusunan kebijakan berbasis hasil riset											
			Jumlah naskah kebijakan berbasis hasil riset				7 Naskah	518.906.200,00	Kab. Purworejo, Semua Kecamatan, Semua Kel/Desa	DANA ALOKASI UMUM (DAU)	-	-	Aparatur		570.796.820,00	BADAN PERENCANAAN PEMBANGUNAN, RISET DAN INOVASI DAERAH
5	05	03	2.01	0004	Koordinasi dan sinkronisasi pelaksanaan kebijakan penelitian, pengembangan, pengkajian, dan penerapan											
			Jumlah laporan penyelenggaraan Rapat Koordinasi dan sinkronisasi pelaksanaan kebijakan di bidang penelitian, pengembangan, pengkajian, dan penerapan				1 Laporan	24.124.000,00	Kab. Purworejo, Semua Kecamatan, Semua Kel/Desa	DANA ALOKASI UMUM (DAU)	-	-	Aparatur		26.536.400,00	BADAN PERENCANAAN PEMBANGUNAN, RISET DAN INOVASI DAERAH
5	05	03	2.02		Invensi dan Inovasi		5 Dokumen	254.926.000,00			-	-	Aparatur, Masyarakat	-	280.418.600,00	
5	05	03	2.02	0006	Fasilitasi dan pembinaan untuk peningkatan perlindungan dan pemanfaatan kekayaan intelektual											
			Jumlah laporan fasilitasi dan pembinaan untuk peningkatan perlindungan dan pemanfaatan kekayaan intelektual (pelatihan perlindungan KI, fasilitas perlindungan KI)				1 Laporan	26.114.000,00	Kab. Purworejo, Semua Kecamatan, Semua Kel/Desa	DANA ALOKASI UMUM (DAU)	-	-	Aparatur, Masyarakat		28.725.400,00	BADAN PERENCANAAN PEMBANGUNAN, RISET DAN INOVASI DAERAH
5	05	03	2.02	0011	Fasilitasi dan pembinaan untuk peningkatan praktik baik kepada pelaku inovasi dan diseminasi hasil Riset dan Inovasi kepada pelaku inovasi.											
			Jumlah laporan fasilitasi dan pembinaan untuk peningkatan praktik baik kepada pelaku inovasi dan diseminasi hasil Riset dan Inovasi kepada pelaku inovasi.				1 Laporan	16.174.000,00	Kab. Purworejo, Semua Kecamatan, Semua Kel/Desa	DANA ALOKASI UMUM (DAU)	-	-	Aparatur, Masyarakat		17.791.400,00	BADAN PERENCANAAN PEMBANGUNAN, RISET DAN INOVASI DAERAH
5	05	03	2.02	0012	Fasilitasi dan pembinaan untuk apresiasi prestasi inovasi											
			Jumlah laporan fasilitasi dan pembinaan untuk apresiasi prestasi inovasi				1 Laporan	145.014.000,00	Kab. Purworejo, Semua Kecamatan, Semua Kel/Desa	DANA ALOKASI UMUM (DAU)	-	-	Aparatur, Masyarakat		159.515.400,00	BADAN PERENCANAAN PEMBANGUNAN, RISET DAN INOVASI DAERAH
5	05	03	2.02	0013	Pelaksanaan pembangunan, pengembangan, pengelolaan dan pemanfaatan sistem informasi ilmu pengetahuan dan teknologi di daerah											
			Tersedianya sistem informasi ilmu pengetahuan dan teknologi di daerah				1 Sistem Informasi	44.024.000,00	Kab. Purworejo, Semua Kecamatan, Semua Kel/Desa	DANA ALOKASI UMUM (DAU)	-	-	Aparatur, Masyarakat		48.426.400,00	BADAN PERENCANAAN PEMBANGUNAN, RISET DAN INOVASI DAERAH
5	05	03	2.02	0018	Bimbingan teknis dan supervisi, kerja sama, serta kemitraan invensi dan inovasi											
			Jumlah kegiatan bimbingan teknis dan supervisi, kerja sama, serta kemitraan invensi dan inovasi				2 Pelatihan	23.600.000,00	Kab. Purworejo, Semua Kecamatan, Semua Kel/Desa	DANA ALOKASI UMUM (DAU)	-	-	Aparatur, Masyarakat		25.960.000,00	BADAN PERENCANAAN PEMBANGUNAN, RISET DAN INOVASI DAERAH
J U M L A H								6.864.816.018,00						8.470.862.422,00		

No	Kode	Usuran / Bidang Usuran / Program / Kegiatan / Sub Kegiatan	Indikator Program / Kegiatan / Sub Kegiatan	Target Akhir Periode Renstra OPD	Realisasi Capaian RENJA OPD Tahun 2024	Prakiraan Capaian Target RENJA OPD Tahun 2025	Capaian Kinerja Dan Kerangka Pendanaan						Kelompok Sasaran	Prakiraan Maju Rencana Tahun 2027		Perangkat Daerah Penanggung Jawab
							Target 2026	Pagu Indikatif (Rp)	Lokasi	Sumber Dana	Prioritas			Target	Pagu Indikatif (Rp)	
											Nasional	Daerah				
1	2	3	4	5	6	7	8	9	10	11	12	13	14	15	16	17
			Jumlah Dokumen Regulasi serta Kebijakan Bidang Anggaran				2 Dokumen	29.144.200,00	Kab. Purworejo, Purworejo, Purworejo	PENDAPATAN ASLI DAERAH (PAD)	-	-	Aparatur		50.241.345,00	BADAN PENGELOLAAN KEUANGAN, PENDAPATAN DAN ASET DAERAH
5	02	02	2.02				100 %	225.789.500,00			-	-	Aparatur	-	454.697.670,00	
5	02	02	2.02	0001												
			Koordinasi dan Pengelolaan Kas Daerah				24 Dokumen	23.245.000,00	Kab. Purworejo, Purworejo, Purworejo	PENDAPATAN ASLI DAERAH (PAD)	-	-	Aparatur		46.315.920,00	BADAN PENGELOLAAN KEUANGAN, PENDAPATAN DAN ASET DAERAH
5	02	02	2.02	0003												
			Penyiapan, Pelaksanaan Pengendalian dan Penerbitan Anggaran Kas dan SPD				16 Dokumen	6.422.000,00	Kab. Purworejo, Purworejo, Purworejo	PENDAPATAN ASLI DAERAH (PAD)	-	-	Aparatur		10.607.940,00	BADAN PENGELOLAAN KEUANGAN, PENDAPATAN DAN ASET DAERAH
5	02	02	2.02	0004												
			Penatausahaan Pembiayaan Daerah				0 Dokumen	0,00	Kab. Purworejo, Purworejo, Purworejo	PENDAPATAN ASLI DAERAH (PAD)	-	-	Aparatur		5.303.970,00	BADAN PENGELOLAAN KEUANGAN, PENDAPATAN DAN ASET DAERAH
5	02	02	2.02	0005												
			Koordinasi, Fasilitasi, Asistensi, Sinkronisasi, Supervisi, Monitoring dan Evaluasi Pengelolaan Dana Perimbangan dan Dana Transfer Lainnya				18 Dokumen	24.228.000,00	Kab. Purworejo, Purworejo, Purworejo	PENDAPATAN ASLI DAERAH (PAD)	-	-	Aparatur		55.501.740,00	BADAN PENGELOLAAN KEUANGAN, PENDAPATAN DAN ASET DAERAH
5	02	02	2.02	0006												
			Koordinasi, Pelaksanaan Kerja Sama dan Pemantauan Transaksi Non Tunai dengan Lembaga Keuangan Bank dan Lembaga Keuangan Bukan Bank				4 Dokumen	7.628.000,00	Kab. Purworejo, Purworejo, Purworejo	PENDAPATAN ASLI DAERAH (PAD)	-	-	Aparatur		15.781.290,00	BADAN PENGELOLAAN KEUANGAN, PENDAPATAN DAN ASET DAERAH
5	02	02	2.02	0007												
			Koordinasi dan Penyusunan Laporan Realisasi Penerimaan dan Pengeluaran Kas Daerah, Laporan Aliran Kas, dan Pelaksanaan Pemungutan/ Pemotongan dan Penyetoran Perhitungan Fihak Ketiga (PFK)				42 Laporan	11.218.000,00	Kab. Purworejo, Purworejo, Purworejo	PENDAPATAN ASLI DAERAH (PAD)	-	-	Aparatur		23.182.950,00	BADAN PENGELOLAAN KEUANGAN, PENDAPATAN DAN ASET DAERAH
5	02	02	2.02	0008												
			Koordinasi Pelaksanaan Piutang dan Utang Daerah yang Timbul Akibat Pengelolaan Kas, Pelaksanaan Analisis Pembiayaan dan Penempatan Uang Daerah sebagai Optimalisasi Kas				4 Dokumen	29.452.000,00	Kab. Purworejo, Purworejo, Purworejo	PENDAPATAN ASLI DAERAH (PAD)	-	-	Aparatur		67.517.100,00	BADAN PENGELOLAAN KEUANGAN, PENDAPATAN DAN ASET DAERAH
5	02	02	2.02	0009												
			Rekonsiliasi Data Penerimaan dan Pengeluaran Kas serta Pemungutan dan Pemotongan atas SP2D dengan Instansi Terkait				12 Dokumen	60.243.300,00	Kab. Purworejo, Purworejo, Purworejo	PENDAPATAN ASLI DAERAH (PAD)	-	-	Aparatur		117.701.430,00	BADAN PENGELOLAAN KEUANGAN, PENDAPATAN DAN ASET DAERAH
5	02	02	2.02	0010												
			Penyusunan Petunjuk Teknis Administrasi Keuangan yang Berkaitan dengan Penerimaan dan Pengeluaran Kas serta Penatausahaan dan Pertanggungjawaban Sub Kegiatan				1 Dokumen	40.941.000,00	Kab. Purworejo, Purworejo, Purworejo	PENDAPATAN ASLI DAERAH (PAD)	-	-	Aparatur		72.977.940,00	BADAN PENGELOLAAN KEUANGAN, PENDAPATAN DAN ASET DAERAH
5	02	02	2.02	0011												
			Pembinaan Penatausahaan Keuangan Pemerintah Kabupaten/Kota				84 Orang	22.412.200,00	Kab. Purworejo, Purworejo, Purworejo	PENDAPATAN ASLI DAERAH (PAD)	-	-	Aparatur		39.807.390,00	BADAN PENGELOLAAN KEUANGAN, PENDAPATAN DAN ASET DAERAH

No	Kode	Urusan / Bidang Urusan / Program / Kegiatan / Sub Kegiatan	Indikator Program / Kegiatan / Sub Kegiatan	Target Akhir Periode Renstra OPD	Realisasi Capaian RENJA OPD Tahun 2024	Prakiraan Capaian Target RENJA OPD Tahun 2025	Capaian Kinerja Dan Kerangka Pendanaan						Kelompok Sasaran	Prakiraan Maju Rencana Tahun 2027		Perangkat Daerah Penanggung Jawab
							Target 2026	Pagu Indikatif (Rp)	Lokasi	Sumber Dana	Prioritas			Target	Pagu Indikatif (Rp)	
											Nasional	Daerah				
1	2	3	4	5	6	7	8	9	10	11	12	13	14	15	16	17
			Jumlah Laporan Barang Milik Daerah yang Disusun				1 Laporan	3.863.200,00	Kab. Purworejo, Purworejo	PENDAPATAN ASLI DAERAH (PAD)	-	-	Aparatur		6.870.150,00	BADAN PENGELOLAAN KEUANGAN, PENDAPATAN DAN ASET DAERAH
5	02	03	2.01	0013	Pembinaan Pengelolaan Barang Milik Daerah Pemerintah Kabupaten/Kota		40 Orang	2.304.800,00	Kab. Purworejo, Purworejo	PENDAPATAN ASLI DAERAH (PAD)	-	-	Aparatur		4.373.250,00	BADAN PENGELOLAAN KEUANGAN, PENDAPATAN DAN ASET DAERAH
4	5	02	04		PROGRAM PENGELOLAAN PENDAPATAN DAERAH	Persentase Pelaksanaan Pengelolaan Pajak Daerah Persentase Pelaksanaan Pengelolaan Pendapatan Asli Daerah	- 100 % 100 %	3.933.074.360,00						-	4.921.653.902,00	
5	02	04	2.01		Kegiatan Pengelolaan Pendapatan Daerah	Pelaksanaan Pengelolaan Pajak Daerah Pelaksanaan Pengelolaan Pendapatan Asli Daerah	- 100 % 100 %	3.933.074.360,00					Aparatur dan Masyarakat	-	4.921.653.902,00	
5	02	04	2.01	0002	Analisa dan Pengembangan Pajak Daerah, serta Penyusunan Kebijakan Pajak Daerah											
					Jumlah Dokumen Hasil Analisis Pajak Daerah serta Pengembangan Pajak Daerah dan Kebijakan Pajak Daerah		0 Dokumen	0,00	Kab. Purworejo, Purworejo	PENDAPATAN ASLI DAERAH (PAD)	-	-	Aparatur dan Masyarakat		117.994.937,00	BADAN PENGELOLAAN KEUANGAN, PENDAPATAN DAN ASET DAERAH
5	02	04	2.01	0003	Penyuluhan dan Penyebarluasan Kebijakan Pajak Daerah											
					Jumlah Laporan Pelaksanaan Penyuluhan dan Penyebarluasan Kebijakan Pajak Daerah		1 Laporan	583.833.000,00	Kab. Purworejo, Purworejo	PENDAPATAN ASLI DAERAH (PAD)	-	-	Aparatur dan Masyarakat		699.135.885,00	BADAN PENGELOLAAN KEUANGAN, PENDAPATAN DAN ASET DAERAH
5	02	04	2.01	0004	Penyediaan Sarana dan Prasarana Pengelolaan Pajak Daerah											
					Jumlah Sarana dan Prasarana Pengelolaan Pajak Daerah		3 Unit	447.114.000,00	Kab. Purworejo, Purworejo	PENDAPATAN ASLI DAERAH (PAD)	-	-	Aparatur dan Masyarakat		539.347.830,00	BADAN PENGELOLAAN KEUANGAN, PENDAPATAN DAN ASET DAERAH
5	02	04	2.01	0005	Pendataan dan Pendaftaran Objek Pajak Daerah											
					Jumlah Laporan Hasil Pendataan dan Pendaftaran Objek Pajak Daerah, Subjek Pajak dan Wajib Pajak Daerah		1 Laporan	307.732.700,00	Kab. Purworejo, Purworejo	PENDAPATAN ASLI DAERAH (PAD)	-	-	Aparatur dan Masyarakat		305.109.000,00	BADAN PENGELOLAAN KEUANGAN, PENDAPATAN DAN ASET DAERAH
5	02	04	2.01	0007	Penilaian Pajak Bumi dan Bangunan Perdesaan dan Perkotaan (PBBP2) serta Bea Perolehan Hak atas Tanah dan Bangunan (BPHTB)											
					Jumlah Objek Pajak yang Disesuaikan NJOP nya		75000 Obyek Pajak	23.332.600,00	Kab. Purworejo, Purworejo	PENDAPATAN ASLI DAERAH (PAD)	-	-	Aparatur dan Masyarakat		68.957.070,00	BADAN PENGELOLAAN KEUANGAN, PENDAPATAN DAN ASET DAERAH
5	02	04	2.01	0008	Penetapan Wajib Pajak Daerah											
					Jumlah Dokumen Ketetapan Pajak Daerah		1004100 Dokumen	190.669.600,00	Kab. Purworejo, Purworejo	PENDAPATAN ASLI DAERAH (PAD)	-	-	Aparatur dan Masyarakat		178.563.000,00	BADAN PENGELOLAAN KEUANGAN, PENDAPATAN DAN ASET DAERAH
5	02	04	2.01	0009	Pelayanan dan Konsultasi Pajak Daerah											
					Jumlah Layanan dan Konsultasi Pajak Daerah		1 Layanan	108.880.410,00	Kab. Purworejo, Purworejo	PENDAPATAN ASLI DAERAH (PAD)	-	-	Aparatur dan Masyarakat		271.449.150,00	BADAN PENGELOLAAN KEUANGAN, PENDAPATAN DAN ASET DAERAH
5	02	04	2.01	0011	Penagihan Pajak Daerah											
					Jumlah Dokumen Hasil Pelaksanaan Penagihan Pajak Daerah		12 Dokumen	2.026.213.100,00	Kab. Purworejo, Purworejo	PENDAPATAN ASLI DAERAH (PAD)	-	-	Aparatur dan Masyarakat		2.427.751.620,00	BADAN PENGELOLAAN KEUANGAN, PENDAPATAN DAN ASET DAERAH
5	02	04	2.01	0012	Penyelesaian Keberatan Pajak Daerah											
					Jumlah Dokumen Hasil Penyelesaian Keberatan Pajak Daerah		1 Dokumen	13.934.200,00	Kab. Purworejo, Purworejo	PENDAPATAN ASLI DAERAH (PAD)	-	-	Aparatur dan Masyarakat		36.638.385,00	BADAN PENGELOLAAN KEUANGAN, PENDAPATAN DAN ASET DAERAH
5	02	04	2.01	0013	Pengendalian, Pemeriksaan dan Pengawasan Pajak Daerah											
					Jumlah Dokumen Hasil Pemeriksaan serta Pengendalian dan Pengawasan Pajak Daerah		2 Dokumen	47.514.800,00	Kab. Purworejo, Purworejo	PENDAPATAN ASLI DAERAH (PAD)	-	-	Aparatur dan Masyarakat		113.702.925,00	BADAN PENGELOLAAN KEUANGAN, PENDAPATAN DAN ASET DAERAH
5	02	04	2.01	0014	Pembinaan dan Pengawasan Pengelolaan Pajak Daerah dan Retribusi Daerah											
					Jumlah Laporan Hasil Pembinaan dan Pengawasan Pengelolaan Retribusi Daerah		30 Laporan	93.031.600,00	Kab. Purworejo, Purworejo, Sidomulyo	PENDAPATAN ASLI DAERAH (PAD)	-	-	Aparatur dan Masyarakat		149.879.100,00	BADAN PENGELOLAAN KEUANGAN, PENDAPATAN DAN ASET DAERAH
5	02	04	2.01	0015	Elektronifikasi Transaksi Pemerintah Daerah											
					Jumlah Laporan Perkembangan Elektronifikasi Transaksi Pemerintah Daerah		10 Laporan	90.818.350,00	Kab. Purworejo, Purworejo	PENDAPATAN ASLI DAERAH (PAD)	-	-	Aparatur dan Masyarakat		13.125.000,00	BADAN PENGELOLAAN KEUANGAN, PENDAPATAN DAN ASET DAERAH
J U M L A H								600.036.695.158,00						627.210.525.851,00		

No	Kode	Urusan / Bidang Urusan / Program / Kegiatan / Sub Kegiatan	Indikator Program / Kegiatan / Sub Kegiatan	Target Akhir Periode Renstra OPD	Realisasi Capaian RENJA OPD Tahun 2024	Prakiraan Capaian Target RENJA OPD Tahun 2025	Capaian Kinerja Dan Kerangka Pendanaan						Kelompok Sasaran	Prakiraan Maju Rencana Tahun 2027		Perangkat Daerah Penanggung Jawab	
							Target 2026	Pagu Indikatif (Rp)	Lokasi	Sumber Dana	Prioritas			Target	Pagu Indikatif (Rp)		
											Nasional	Daerah					
1	2	3	4	5	6	7	8	9	10	11	12	13	14	15	16	17	
			Jumlah Laporan Penyelenggaraan Rapat Koordinasi dan Konsultasi SKPD				12 Laporan	18.935.200,00	Kab. Purworejo, Semua Kecamatan, Semua Kel/Desa	DANA ALOKASI UMUM (DAU)	-	-	Aparatur		69.209.800,00	BADAN KEPEGAWAIAN DAN PENGEMBANGAN SUMBER DAYA MANUSIA	
5	03	01	2.06	0010	Penatausahaan Arsip Dinamis pada SKPD												
			Jumlah Dokumen Penatausahaan Arsip Dinamis pada SKPD				4 Dokumen	4.365.500,00	Kab. Purworejo, Semua Kecamatan, Semua Kel/Desa	DANA ALOKASI UMUM (DAU)	-	-	Aparatur		16.200.000,00	BADAN KEPEGAWAIAN DAN PENGEMBANGAN SUMBER DAYA MANUSIA	
5	03	01	2.07		Pengadaan Barang Milik Daerah Penunjang Urusan Pemerintah Daerah yang Disediakan	-											
			Jumlah Unit Barang Milik Daerah Penunjang Urusan Pemerintah Daerah yang Disediakan				0 Unit	0,00			-	-	Aparatur	-	198.000.000,00		
5	03	01	2.07	0006	Pengadaan Peralatan dan Mesin Lainnya												
			Jumlah Unit Peralatan dan Mesin Lainnya yang Disediakan				0 Unit	0,00	Kab. Purworejo, Semua Kecamatan, Semua Kel/Desa	DANA ALOKASI UMUM (DAU)	-	-	Aparatur		198.000.000,00	BADAN KEPEGAWAIAN DAN PENGEMBANGAN SUMBER DAYA MANUSIA	
5	03	01	2.08		Penyediaan Jasa Penunjang Urusan Pemerintahan Daerah	-											
			Jumlah Laporan Penyediaan Jasa Penunjang Urusan Pemerintahan Daerah				24 Laporan	179.470.381,00			-	-	Aparatur	-	216.576.000,00		
5	03	01	2.08	0002	Penyediaan Jasa Komunikasi, Sumber Daya Air dan Listrik												
			Jumlah Laporan Penyediaan Jasa Komunikasi, Sumber Daya Air dan Listrik yang Disediakan				12 Laporan	117.440.000,00	Kab. Purworejo, Semua Kecamatan, Semua Kel/Desa	DANA ALOKASI UMUM (DAU)	-	-	Aparatur		141.500.000,00	BADAN KEPEGAWAIAN DAN PENGEMBANGAN SUMBER DAYA MANUSIA	
5	03	01	2.08	0004	Penyediaan Jasa Pelayanan Umum Kantor												
			Jumlah Laporan Penyediaan Jasa Pelayanan Umum Kantor yang Disediakan				12 Laporan	62.030.381,00	Kab. Purworejo, Semua Kecamatan, Semua Kel/Desa	DANA ALOKASI UMUM (DAU)	-	-	Aparatur		75.076.000,00	BADAN KEPEGAWAIAN DAN PENGEMBANGAN SUMBER DAYA MANUSIA	
5	03	01	2.09		Pemeliharaan Barang Milik Daerah Penunjang Urusan Pemerintahan Daerah	-											
			Jumlah Laporan Pemeliharaan Barang Milik Daerah Penunjang Urusan Pemerintahan Daerah				7 Laporan	210.274.000,00			-	-	Aparatur	-	285.667.000,00		
5	03	01	2.09	0001	Penyediaan Jasa Pemeliharaan, Biaya Pemeliharaan, dan Pajak Kendaraan Perorangan Dinas atau Kendaraan Dinas Jabatan												
			Jumlah Kendaraan Perorangan Dinas atau Kendaraan Dinas Jabatan yang Dipelihara dan dibayarkan Pajaknya				1 Unit	39.950.000,00	Kab. Purworejo, Semua Kecamatan, Semua Kel/Desa	DANA ALOKASI UMUM (DAU)	-	-	Aparatur		34.880.000,00	BADAN KEPEGAWAIAN DAN PENGEMBANGAN SUMBER DAYA MANUSIA	
5	03	01	2.09	0002	Penyediaan Jasa Pemeliharaan, Pajak dan Perizinan Kendaraan Dinas Operasional atau Lapangan												
			Jumlah Kendaraan Dinas Operasional atau Lapangan yang Dipelihara dan dibayarkan Pajak dan Perizinannya				8 Unit	46.730.000,00	Kab. Purworejo, Semua Kecamatan, Semua Kel/Desa	DANA ALOKASI UMUM (DAU)	-	-	Aparatur		58.580.000,00	BADAN KEPEGAWAIAN DAN PENGEMBANGAN SUMBER DAYA MANUSIA	
5	03	01	2.09	0005	Pemeliharaan Mebel												
			Jumlah Mebel yang Dipelihara				75 Unit	2.160.000,00	Kab. Purworejo, Semua Kecamatan, Semua Kel/Desa	DANA ALOKASI UMUM (DAU)	-	-	Aparatur		6.834.000,00	BADAN KEPEGAWAIAN DAN PENGEMBANGAN SUMBER DAYA MANUSIA	
5	03	01	2.09	0006	Pemeliharaan Peralatan dan Mesin Lainnya												
			Jumlah Peralatan dan Mesin Lainnya yang Dipelihara				29 Unit	22.920.000,00	Kab. Purworejo, Semua Kecamatan, Semua Kel/Desa	DANA ALOKASI UMUM (DAU)	-	-	Aparatur		40.700.000,00	BADAN KEPEGAWAIAN DAN PENGEMBANGAN SUMBER DAYA MANUSIA	
5	03	01	2.09	0009	Pemeliharaan/Rehabilitasi Gedung Kantor dan Bangunan Lainnya												
			Jumlah Gedung Kantor dan Bangunan Lainnya yang Dipelihara/Direhabilitasi				2 Unit	85.476.000,00	Kab. Purworejo, Semua Kecamatan, Semua Kel/Desa	DANA ALOKASI UMUM (DAU)	-	-	Aparatur		124.000.000,00	BADAN KEPEGAWAIAN DAN PENGEMBANGAN SUMBER DAYA MANUSIA	
5	03	01	2.09	0010	Pemeliharaan/Rehabilitasi Sarana dan Prasarana Gedung Kantor atau Bangunan Lainnya												
			Jumlah Sarana dan Prasarana Gedung Kantor atau Bangunan Lainnya yang Dipelihara/Direhabilitasi				13 Unit	9.150.000,00	Kab. Purworejo, Semua Kecamatan, Semua Kel/Desa	DANA ALOKASI UMUM (DAU)	-	-	Aparatur		16.235.000,00	BADAN KEPEGAWAIAN DAN PENGEMBANGAN SUMBER DAYA MANUSIA	
5	03	01	2.09	0011	Pemeliharaan/Rehabilitasi Sarana dan Prasarana Pendukung Gedung Kantor atau Bangunan Lainnya												
			Jumlah Sarana dan Prasarana Pendukung Gedung Kantor atau Bangunan Lainnya yang Dipelihara/Direhabilitasi				2 Unit	3.888.000,00	Kab. Purworejo, Semua Kecamatan, Semua Kel/Desa	DANA ALOKASI UMUM (DAU)	-	-	Aparatur		4.438.000,00	BADAN KEPEGAWAIAN DAN PENGEMBANGAN SUMBER DAYA MANUSIA	
2	5	03	02		PROGRAM KEPEGAWAIAN DAERAH												
			Persentase Pegawai Yang Dipetakan Kompetensinya Persentase Pengembangan Karir ASN Sesuai Dengan Kompetensinya Persentase ASN Berkinerja Baik Persentase Ketersediaan Dokumen Perencanaan Kepegawaian				100 % 95 % 97 % 100 %	943.811.650,00							95,5% 100% 100% 97,5%	3.854.804.200,00	

No	Kode	Urusan / Bidang Urusan / Program / Kegiatan / Sub Kegiatan	Indikator Program / Kegiatan / Sub Kegiatan	Target Akhir Periode Renstra OPD	Realisasi Capaian RENJA OPD Tahun 2024	Prakiraan Capaian Target RENJA OPD Tahun 2025	Capaian Kinerja Dan Kerangka Pendanaan						Kelompok Sasaran	Prakiraan Maju Rencana Tahun 2027		Perangkat Daerah Penanggung Jawab	
							Target 2026	Pagu Indikatif (Rp)	Lokasi	Sumber Dana	Prioritas			Target	Pagu Indikatif (Rp)		
											Nasional	Daerah					
1	2	3	4	5	6	7	8	9	10	11	12	13	14	15	16	17	
5	03	02	2.01	Pengadaan, Pemberhentian dan Informasi Kepegawaian ASN	Persentase Ketersediaan Dokumen Perencanaan Kepegawaian	-	100 %	301.843.600,00				-	-	Aparatur	-	1.434.374.700,00	
5	03	02	2.01	0003 Koordinasi dan Fasilitasi Pengadaan PNS dan PPPK	Jumlah Dokumen Kegiatan Koordinasi dan Fasilitasi Pengadaan PNS dan PPPK		1 Dokumen	229.703.400,00	Kab. Purworejo, Semua Kecamatan, Semua Kel/Desa	DANA ALOKASI UMUM (DAU)	-	-	Aparatur		1.194.222.700,00	BADAN KEPEGAWAIAN DAN PENGEMBANGAN SUMBER DAYA MANUSIA	
5	03	02	2.01	0006 Koordinasi Pelaksanaan Administrasi	Jumlah Dokumen Hasil kegiatan Koordinasi Pelaksanaan Administrasi Pemberhentian		12 Dokumen	21.219.200,00	Kab. Purworejo, Semua Kecamatan, Semua Kel/Desa	DANA ALOKASI UMUM (DAU)	-	-	Aparatur		89.000.000,00	BADAN KEPEGAWAIAN DAN PENGEMBANGAN SUMBER DAYA MANUSIA	
5	03	02	2.01	0010 Pengelolaan Sistem Informasi Kepegawaian	Jumlah Dokumen Hasil Pengelolaan Sistem Informasi Kepegawaian		1 Dokumen	50.921.000,00	Kab. Purworejo, Semua Kecamatan, Semua Kel/Desa	DANA ALOKASI UMUM (DAU)	-	-	Aparatur		151.152.000,00	BADAN KEPEGAWAIAN DAN PENGEMBANGAN SUMBER DAYA MANUSIA	
5	03	02	2.02	Mutasi dan Promosi ASN	Persentase Pengembangan Karir ASN sesuai dengan Kompetensinya	-	91 %	195.996.750,00				-	-	Aparatur	-	604.101.000,00	
5	03	02	2.02	0001 Pengelolaan Mutasi ASN	Jumlah Dokumen Hasil Pelaksanaan Mutasi Jabatan Pimpinan Tinggi, Jabatan Administrasi, Jabatan Pelaksana dan Mutasi ASN antar Daerah		1 Dokumen	150.669.650,00	Kab. Purworejo, Semua Kecamatan, Semua Kel/Desa	DANA ALOKASI UMUM (DAU)	-	-	Aparatur		408.384.000,00	BADAN KEPEGAWAIAN DAN PENGEMBANGAN SUMBER DAYA MANUSIA	
5	03	02	2.02	0002 Pengelolaan Kenaikan Pangkat ASN	Jumlah Pengelolaan Kenaikan Pangkat ASN		800 Dokumen	43.630.300,00	Kab. Purworejo, Semua Kecamatan, Semua Kel/Desa	DANA ALOKASI UMUM (DAU)	-	-	Aparatur		188.813.000,00	BADAN KEPEGAWAIAN DAN PENGEMBANGAN SUMBER DAYA MANUSIA	
5	03	02	2.02	0003 Pengelolaan Promosi ASN	Jumlah Dokumen Hasil Pengelolaan Promosi ASN		1 Dokumen	1.696.800,00	Kab. Purworejo, Semua Kecamatan, Semua Kel/Desa	DANA ALOKASI UMUM (DAU)	-	-	Aparatur		6.904.000,00	BADAN KEPEGAWAIAN DAN PENGEMBANGAN SUMBER DAYA MANUSIA	
5	03	02	2.03	Pengembangan Kompetensi ASN	Persentase Pegawai yang dipetakan kompetensinya	-	100 %	328.045.000,00				-	-	Aparatur	-	1.457.166.100,00	
5	03	02	2.03	0002 Pengelolaan Assessment Center	Jumlah Dokumen Pengelolaan Assessment Center		1 Dokumen	288.953.600,00	Kab. Purworejo, Semua Kecamatan, Semua Kel/Desa	DANA ALOKASI UMUM (DAU)	-	-	Aparatur		1.113.489.300,00	BADAN KEPEGAWAIAN DAN PENGEMBANGAN SUMBER DAYA MANUSIA	
5	03	02	2.03	0004 Pengelolaan Pendidikan Lanjutan ASN	Jumlah ASN yang Mendapatkan Pendidikan Lanjutan		150 Orang	20.150.900,00	Kab. Purworejo, Semua Kecamatan, Semua Kel/Desa	DANA ALOKASI UMUM (DAU)	-	-	Aparatur		60.214.000,00	BADAN KEPEGAWAIAN DAN PENGEMBANGAN SUMBER DAYA MANUSIA	
5	03	02	2.03	0013 Pembinaan Jabatan Fungsional ASN	Jumlah ASN Fungsional yang Dibina		250 Orang	18.940.500,00	Kab. Purworejo, Semua Kecamatan, Semua Kel/Desa	DANA ALOKASI UMUM (DAU)	-	-	Aparatur		283.462.800,00	BADAN KEPEGAWAIAN DAN PENGEMBANGAN SUMBER DAYA MANUSIA	
5	03	02	2.04	Penilaian dan Evaluasi Kinerja Aparatur	Persentase ASN berkinerja baik	-	97 %	117.926.300,00				-	-	Aparatur	-	359.162.400,00	
5	03	02	2.04	0002 Pelaksanaan Penilaian dan Evaluasi Kinerja Aparatur	Jumlah Dokumen Hasil Pelaksanaan Penilaian dan Evaluasi Kinerja Aparatur		1 Dokumen	35.677.600,00	Kab. Purworejo, Semua Kecamatan, Semua Kel/Desa	DANA ALOKASI UMUM (DAU)	-	-	Aparatur		96.692.000,00	BADAN KEPEGAWAIAN DAN PENGEMBANGAN SUMBER DAYA MANUSIA	
5	03	02	2.04	0004 Pengelolaan Pemberian Penghargaan bagi Pegawai	Jumlah ASN yang Diberikan Penghargaan		6 Orang	46.761.100,00	Kab. Purworejo, Semua Kecamatan, Semua Kel/Desa	DANA ALOKASI UMUM (DAU)	-	-	Aparatur		106.563.000,00	BADAN KEPEGAWAIAN DAN PENGEMBANGAN SUMBER DAYA MANUSIA	
5	03	02	2.04	0007 Pembinaan Disiplin ASN	Jumlah ASN yang Mendapatkan Pembinaan Kedisiplinan		30 Orang	35.487.600,00	Kab. Purworejo, Semua Kecamatan, Semua Kel/Desa	DANA ALOKASI UMUM (DAU)	-	-	Aparatur		155.907.400,00	BADAN KEPEGAWAIAN DAN PENGEMBANGAN SUMBER DAYA MANUSIA	
5	04			PENDIDIKAN DAN PELATIHAN				1.050.389.780,00							4.661.033.000,00		
3	5	04	02	PROGRAM PENGEMBANGAN SUMBER DAYA MANUSIA	Persentase ASN Yang Mendapatkan Pengembangan Kompetensi Dasar, Manajerial dan Fungsional Persentase ASN yang Mendapatkan Pengembangan Kompetensi teknis	100 %	100 % 100 %	1.050.389.780,00							100 %	4.661.033.000,00	

No	Kode	Urusan / Bidang Urusan / Program / Kegiatan / Sub Kegiatan	Indikator Program / Kegiatan / Sub Kegiatan	Target Akhir Periode Renstra OPD	Realisasi Capaian RENJA OPD Tahun 2024	Prakiraan Capaian Target RENJA OPD Tahun 2025	Capaian Kinerja Dan Kerangka Pendanaan					Kelompok Sasaran	Prakiraan Maju Rencana Tahun 2027		Perangkat Daerah Penanggung Jawab	
							Target 2026	Pagu Indikatif (Rp)	Lokasi	Sumber Dana	Prioritas		Target	Pagu Indikatif (Rp)		
											Nasional					Daerah
1	2	3	4	5	6	7	8	9	10	11	12	13	14	15	16	17
5	04	02	2.01				100 %	788.923.500,00			-	-	Aparatur	-	1.199.369.000,00	
5	04	02	2.01	0003												
							700 Orang	788.923.500,00	Kab. Purworejo, Semua Kecamatan, Semua Kel/Desa	DANA ALOKASI UMUM (DAU)	-	-	Aparatur		1.199.369.000,00	BADAN KEPEGAWAIAN DAN PENGEMBANGAN SUMBER DAYA MANUSIA
5	04	02	2.02				100 %	261.466.280,00			-	-	Aparatur	-	3.461.664.000,00	
5	04	02	2.02	0007												
							1 Laporan	261.466.280,00	Kab. Purworejo, Semua Kecamatan, Semua Kel/Desa	DANA ALOKASI UMUM (DAU)	-	-	Aparatur		3.461.664.000,00	BADAN KEPEGAWAIAN DAN PENGEMBANGAN SUMBER DAYA MANUSIA
J U M L A H								6.396.515.214,00							13.234.029.600,00	

No	Kode	Usuran / Bidang Usuran / Program / Kegiatan / Sub Kegiatan	Indikator Program / Kegiatan / Sub Kegiatan	Target Akhir Periode Renstra OPD	Realisasi Capaian RENJA OPD Tahun 2024	Prakiraan Capaian Target RENJA OPD Tahun 2025	Capaian Kinerja Dan Kerangka Pendanaan						Kelompok Sasaran	Prakiraan Maju Rencana Tahun 2027		Perangkat Daerah Penanggung Jawab	
							Target 2026	Pagu Indikatif (Rp)	Lokasi	Sumber Dana	Prioritas			Target	Pagu Indikatif (Rp)		
											Nasional	Daerah					
1	2	3	4	5	6	7	8	9	10	11	12	13	14	15	16	17	
			Jumlah Dokumen Penatausahaan Arsip Dinamis pada SKPD	12 Dokumen			2 Dokumen	6.810.600,00	Kab. Purworejo, Semua Kecamatan, Semua Kel/Desa	DANA ALOKASI UMUM (DAU)	-	-	Aparatur, Masyarakat Kab Purworejo	2 Dokumen	25.154.470,00	INSPEKTORAT DAERAH	
6	01	01	2.06	0011	Dukungan Pelaksanaan Sistem Pemerintahan Berbasis Elektronik pada SKPD												
			Jumlah Dokumen Dukungan Pelaksanaan Sistem Pemerintahan Berbasis Elektronik pada SKPD	10 Dokumen			2 Dokumen	2.470.000,00	Kab. Purworejo, Semua Kecamatan, Semua Kel/Desa	DANA ALOKASI UMUM (DAU)	-	-	Aparatur, Masyarakat Kab Purworejo	2 Dokumen	6.078.600,00	INSPEKTORAT DAERAH	
6	01	01	2.07		Pengadaan Barang Milik Daerah Penunjang Urusan Pemerintah Daerah	Jumlah Unit Barang Milik Daerah yang Disediakan	-	44 Unit	216.424.000,00			-	-	Aparatur, Masyarakat Kab Purworejo	-	443.914.020,00	
6	01	01	2.07	0005	Pengadaan Mebel												
			Jumlah Paket Mebel yang Disediakan	38 Unit			26 Unit	24.632.000,00	Kab. Purworejo, Semua Kecamatan, Semua Kel/Desa	DANA ALOKASI UMUM (DAU)	-	-	Aparatur, Masyarakat Kab Purworejo	26 Unit	25.889.600,00	INSPEKTORAT DAERAH	
6	01	01	2.07	0006	Pengadaan Peralatan dan Mesin Lainnya												
			Jumlah Unit Peralatan dan Mesin Lainnya yang Disediakan	52 Unit			15 Unit	167.863.000,00	Kab. Purworejo, Semua Kecamatan, Semua Kel/Desa	DANA ALOKASI UMUM (DAU)	-	-	Aparatur, Masyarakat Kab Purworejo	22 Unit	322.319.580,00	INSPEKTORAT DAERAH	
6	01	01	2.07	0010	Pengadaan Sarana dan Prasarana Gedung Kantor atau Bangunan Lainnya												
			Jumlah Unit Sarana dan Prasarana Gedung Kantor atau Bangunan Lainnya yang Disediakan	9 Unit			3 Unit	23.929.000,00	Kab. Purworejo, Semua Kecamatan, Semua Kel/Desa	DANA ALOKASI UMUM (DAU)	-	-	Aparatur, Masyarakat Kab Purworejo	6 Unit	95.704.840,00	INSPEKTORAT DAERAH	
6	01	01	2.08		Penyediaan Jasa Penunjang Urusan Pemerintahan Daerah	Jumlah Laporan Penyediaan Jasa Penunjang Urusan Pemerintahan Daerah	-	36 Laporan	203.529.100,00			-	-	Aparatur, Masyarakat Kab Purworejo	-	362.006.700,00	
6	01	01	2.08	0001	Penyediaan Jasa Surat Menyurat												
			Jumlah Laporan Penyediaan Jasa Surat Menyurat	60 Laporan			12 Laporan	300.000,00	Kab. Purworejo, Semua Kecamatan, Semua Kel/Desa	DANA ALOKASI UMUM (DAU)	-	-	Aparatur, Masyarakat Kab Purworejo	12 Laporan	275.000,00	INSPEKTORAT DAERAH	
6	01	01	2.08	0002	Penyediaan Jasa Komunikasi, Sumber Daya Air dan Listrik												
			Jumlah Laporan Penyediaan Jasa Komunikasi, Sumber Daya Air dan Listrik yang Disediakan	60 Laporan			12 Laporan	153.561.100,00	Kab. Purworejo, Semua Kecamatan, Semua Kel/Desa	DANA ALOKASI UMUM (DAU)	-	-	Aparatur, Masyarakat Kab Purworejo	12 Laporan	142.816.300,00	INSPEKTORAT DAERAH	
6	01	01	2.08	0004	Penyediaan Jasa Pelayanan Umum Kantor												
			Jumlah Laporan Penyediaan Jasa Pelayanan Umum Kantor yang Disediakan	60 Laporan			12 Laporan	49.668.000,00	Kab. Purworejo, Semua Kecamatan, Semua Kel/Desa	DANA ALOKASI UMUM (DAU)	-	-	Aparatur, Masyarakat Kab Purworejo	12 Laporan	218.915.400,00	INSPEKTORAT DAERAH	
6	01	01	2.09		Pemeliharaan Barang Milik Daerah Penunjang Urusan Pemerintahan Daerah	Jumlah Laporan Pemeliharaan Barang Milik Daerah Penunjang Urusan Pemerintahan Daerah	-	5 Laporan	319.228.000,00			-	-	Aparatur, Masyarakat Kab Purworejo	-	407.431.200,00	
6	01	01	2.09	0001	Penyediaan Jasa Pemeliharaan, Biaya Pemeliharaan, dan Pajak Kendaraan Perorangan Dinas atau Kendaraan Dinas Jabatan												
			Jumlah Kendaraan Perorangan Dinas atau Kendaraan Dinas Jabatan yang Dipelihara dan Dibayarkan Pajaknya	5 Unit			1 Unit	39.950.000,00	Kab. Purworejo, Semua Kecamatan, Semua Kel/Desa	DANA ALOKASI UMUM (DAU)	-	-	Aparatur, Masyarakat Kab Purworejo	1 Unit	48.356.000,00	INSPEKTORAT DAERAH	
6	01	01	2.09	0002	Penyediaan Jasa Pemeliharaan, Pajak dan Perizinan Kendaraan Dinas Operasional atau Lapangan												
			Jumlah Kendaraan Dinas Operasional atau Lapangan yang Dipelihara dan Dibayarkan Pajak dan Perizinannya	22 Unit			4 Unit	77.660.000,00	Kab. Purworejo, Semua Kecamatan, Semua Kel/Desa	DANA ALOKASI UMUM (DAU)	-	-	Aparatur, Masyarakat Kab Purworejo	4 Unit	107.272.000,00	INSPEKTORAT DAERAH	
6	01	01	2.09	0006	Pemeliharaan Peralatan dan Mesin Lainnya												
			Jumlah Peralatan dan Mesin Lainnya yang Dipelihara	340 Unit			68 Unit	48.200.000,00	Kab. Purworejo, Semua Kecamatan, Semua Kel/Desa	DANA ALOKASI UMUM (DAU)	-	-	Aparatur, Masyarakat Kab Purworejo	68 Unit	74.129.000,00	INSPEKTORAT DAERAH	
6	01	01	2.09	0009	Pemeliharaan/Rehabilitasi Gedung Kantor dan Bangunan Lainnya												
			Jumlah Gedung Kantor dan Bangunan Lainnya yang Dipelihara/Direhabilitasi	5 Unit			1 Unit	130.368.000,00	Kab. Purworejo, Semua Kecamatan, Semua Kel/Desa	DANA ALOKASI UMUM (DAU)	-	-	Aparatur, Masyarakat Kab Purworejo	1 Unit	147.779.500,00	INSPEKTORAT DAERAH	
6	01	01	2.09	0010	Pemeliharaan/Rehabilitasi Sarana dan Prasarana Gedung Kantor atau Bangunan Lainnya												
			Jumlah Sarana dan Prasarana Gedung Kantor atau Bangunan Lainnya yang Dipelihara/Direhabilitasi	95 Unit			19 Unit	23.050.000,00	Kab. Purworejo, Semua Kecamatan, Semua Kel/Desa	DANA ALOKASI UMUM (DAU)	-	-	Aparatur, Masyarakat Kab Purworejo	19 Unit	29.894.700,00	INSPEKTORAT DAERAH	

No	Kode	Urusan / Bidang Urusan / Program / Kegiatan / Sub Kegiatan	Indikator Program / Kegiatan / Sub Kegiatan	Target Akhir Periode Renstra OPD	Realisasi Capaian RENJA OPD Tahun 2024	Prakiraan Capaian Target RENJA OPD Tahun 2025	Capaian Kinerja Dan Kerangka Pendanaan						Kelompok Sasaran	Prakiraan Maju Rencana Tahun 2027		Perangkat Daerah Penanggung Jawab
							Target 2026	Pagu Indikatif (Rp)	Lokasi	Sumber Dana	Prioritas			Target	Pagu Indikatif (Rp)	
											Nasional	Daerah				
1	2	3	4	5	6	7	8	9	10	11	12	13	14	15	16	17
2	6 01 02	PROGRAM PENYELENGGARAAN PENGAWASAN	Persentase Laporan Pengawasan yang Diterbitkan Persentase Tindak Lanjut Hasil Pemeriksaan Persentase tindak lanjut aduan masyarakat	100% 100% 85%			100 % 82,74 % 100 %	558.091.300,00						100% 100% 83,302%	1.685.868.800,00	
	6 01 02 2.01	Penyelenggaraan Pengawasan Internal	Jumlah Dokumen Hasil Penyelenggaraan Pengawasan Internal	35Laporan			7 Dokumen	335.426.800,00			-	-	Masyarakat	7Laporan	1.289.551.340,00	
	6 01 02 2.01 0001	Pengawasan Kinerja Pemerintah Daerah														
			Jumlah Laporan Hasil Pengawasan Kinerja Pemerintah Daerah	260 Laporan			52 Laporan	38.050.600,00	Kab. Purworejo, Semua Kecamatan, Semua Kel/Desa	PENDAPATAN ASLI DAERAH (PAD)	-	-	Masyarakat	52 Laporan	171.178.480,00	INSPEKTORAT DAERAH
	6 01 02 2.01 0002	Pengawasan Keuangan Pemerintah Daerah														
			Jumlah Laporan Hasil Pengawasan Keuangan Pemerintah Daerah	336 Laporan			60 Laporan	36.377.700,00	Kab. Purworejo, Semua Kecamatan, Semua Kel/Desa	PENDAPATAN ASLI DAERAH (PAD)	-	-	Masyarakat	60 Laporan	157.035.120,00	INSPEKTORAT DAERAH
	6 01 02 2.01 0003	Reviu Laporan Kinerja														
			Jumlah Laporan Hasil Reviu Laporan Kinerja	5 Laporan			1 Laporan	3.235.000,00	Kab. Purworejo, Semua Kecamatan, Semua Kel/Desa	PENDAPATAN ASLI DAERAH (PAD)	-	-	Masyarakat	1 Laporan	23.119.030,00	INSPEKTORAT DAERAH
	6 01 02 2.01 0004	Reviu Laporan Keuangan														
			Jumlah Laporan Hasil Reviu Laporan Keuangan	142 Laporan			28 Laporan	24.844.400,00	Kab. Purworejo, Semua Kecamatan, Semua Kel/Desa	PENDAPATAN ASLI DAERAH (PAD)	-	-	Masyarakat	28 Laporan	68.976.160,00	INSPEKTORAT DAERAH
	6 01 02 2.01 0005	Pengawasan Desa														
			Jumlah Laporan Hasil Pengawasan Desa	214 Laporan			29 Laporan	44.419.200,00	Kab. Purworejo, Semua Kecamatan, Semua Kel/Desa	PENDAPATAN ASLI DAERAH (PAD)	-	-	Masyarakat	29 Laporan	85.958.730,00	INSPEKTORAT DAERAH
	6 01 02 2.01 0006	Kerja Sama Pengawasan Internal														
			Jumlah Kesepakatan Pengawasan Internal yang Terbentuk	6 Kesepakatan			3 Kesepakatan	60.280.700,00	Kab. Purworejo, Semua Kecamatan, Semua Kel/Desa	PENDAPATAN ASLI DAERAH (PAD)	-	-	Masyarakat	1 Kesepakatan	32.836.100,00	INSPEKTORAT DAERAH
	6 01 02 2.01 0007	Monitoring dan Evaluasi Tindak Lanjut Hasil Pemeriksaan BPK RI dan Tindak Lanjut Hasil Pemeriksaan APIP														
			Jumlah Dokumen Hasil Monitoring dan Evaluasi Tindak Lanjut Hasil Pemeriksaan BPK RI dan Tindak Lanjut Hasil Pemeriksaan APIP	30 Dokumen			6 Dokumen	128.219.200,00	Kab. Purworejo, Semua Kecamatan, Semua Kel/Desa	PENDAPATAN ASLI DAERAH (PAD)	-	-	Masyarakat	6 Dokumen	750.447.720,00	INSPEKTORAT DAERAH
	6 01 02 2.02	Penyelenggaraan Pengawasan dengan Tujuan Tertentu	Jumlah Laporan Hasil Penyelenggaraan Pengawasan Dengan Tujuan Tertentu	10Laporan			2 Laporan	222.664.500,00			-	-	Masyarakat	2Laporan	396.317.460,00	
	6 01 02 2.02 0001	Penanganan Penyelesaian Kerugian														
			Jumlah Laporan Penyelesaian Kerugian Negara/Daerah yang Ditangani	10 Laporan			2 Laporan	23.162.700,00	Kab. Purworejo, Semua Kecamatan, Semua Kel/Desa	PENDAPATAN ASLI DAERAH (PAD)	-	-	Masyarakat	2 Laporan	68.471.700,00	INSPEKTORAT DAERAH
	6 01 02 2.02 0002	Pengawasan dengan Tujuan Tertentu														
			Jumlah Laporan Hasil Pengawasan Dengan Tujuan Tertentu	517 Laporan			99 Laporan	199.501.800,00	Kab. Purworejo, Semua Kecamatan, Semua Kel/Desa	PENDAPATAN ASLI DAERAH (PAD)	-	-	Masyarakat	99 Laporan	327.845.760,00	INSPEKTORAT DAERAH
3	6 01 03	PROGRAM PERUMUSAN KEBIJAKAN, PENDAMPINGAN DAN ASISTENSI	Persentase Kebijakan Teknis dan Fasilitasi Pengawasan yang Ditetapkan Persentase Perangkat daerah yang dilakukan pendampingan/asistensi/evaluasi	-			100 % 100 %	204.691.600,00						-	1.706.993.640,00	
	6 01 03 2.01	Perumusan Kebijakan Teknis di Bidang Pengawasan dan Fasilitasi Pengawasan	Jumlah Dokumen Perumusan Kebijakan Teknis di Bidang Pengawasan dan Fasilitasi Pengawasan	-			2 Dokumen	12.504.100,00			-	-	Masyarakat	-	124.954.390,00	
	6 01 03 2.01 0001	Perumusan Kebijakan Teknis di Bidang Pengawasan														
			Jumlah Rekomendasi Kebijakan Teknis di Bidang Pengawasan yang Disusun	15 Rekomendasi			3 Rekomendasi	10.511.400,00	Kab. Purworejo, Semua Kecamatan, Semua Kel/Desa	PENDAPATAN ASLI DAERAH (PAD)	-	-	Masyarakat	3 Rekomendasi	121.411.620,00	INSPEKTORAT DAERAH
	6 01 03 2.01 0002	Perumusan Kebijakan Teknis di Bidang Fasilitasi Pengawasan														
			Jumlah Rekomendasi Kebijakan Teknis di Bidang Fasilitasi Pengawasan yang Disusun	15 Rekomendasi			3 Rekomendasi	1.992.700,00	Kab. Purworejo, Semua Kecamatan, Semua Kel/Desa	PENDAPATAN ASLI DAERAH (PAD)	-	-	Masyarakat	3 Rekomendasi	3.542.770,00	INSPEKTORAT DAERAH

No	Kode	Urusan / Bidang Urusan / Program / Kegiatan / Sub Kegiatan	Indikator Program / Kegiatan / Sub Kegiatan	Target Akhir Periode Renstra OPD	Realisasi Capaian RENJA OPD Tahun 2024	Prakiraan Capaian Target RENJA OPD Tahun 2025	Capaian Kinerja Dan Kerangka Pendanaan					Kelompok Sasaran	Prakiraan Maju Rencana Tahun 2027		Perangkat Daerah Penanggung Jawab	
							Target 2026	Pagu Indikatif (Rp)	Lokasi	Sumber Dana	Prioritas		Target	Pagu Indikatif (Rp)		
											Nasional					Daerah
1	2	3	4	5	6	7	8	9	10	11	12	13	14	15	16	17
6	01 03 2.02	Pendampingan dan Asistensi	Jumlah dokumen hasil Pendampingan dan Asistensi	-			4 laporan	192.187.500,00			-	-	Masyarakat	-	1.582.039.250,00	
6	01 03 2.02 0001	Pendampingan dan Asistensi Urusan Pemerintahan Daerah	Jumlah Perangkat Daerah yang Dilakukan Pendampingan dan Asistensi Urusan Pemerintahan Daerah	30 perangkat daerah			6 perangkat daerah	4.669.700,00	Kab. Purworejo, Semua Kecamatan, Semua Kel/Desa	PENDAPATAN ASLI DAERAH (PAD)	-	-	Masyarakat	6 perangkat daerah	17.718.360,00	INSPEKTORAT DAERAH
6	01 03 2.02 0002	Pendampingan, Asistensi, Verifikasi dan Penilaian Reformasi Birokrasi	Jumlah Perangkat Daerah yang Dilakukan Pendampingan, Asistensi, Verifikasi, dan Penilaian Reformasi Birokrasi	862 perangkat daerah			168 perangkat daerah	80.374.800,00	Kab. Purworejo, Semua Kecamatan, Semua Kel/Desa	PENDAPATAN ASLI DAERAH (PAD)	-	-	Masyarakat	168 perangkat daerah	377.152.600,00	INSPEKTORAT DAERAH
6	01 03 2.02 0003	Koordinasi, Monitoring dan Evaluasi serta Verifikasi Pencegahan dan Pemberantasan Korupsi	Jumlah Kegiatan Koordinasi, Monitoring dan Evaluasi serta Verifikasi Pencegahan dan Pemberantasan Korupsi	11 Kegiatan			2 Kegiatan	71.037.500,00	Kab. Purworejo, Semua Kecamatan, Semua Kel/Desa	PENDAPATAN ASLI DAERAH (PAD)	-	-	Masyarakat	2 Kegiatan	979.444.070,00	INSPEKTORAT DAERAH
6	01 03 2.02 0004	Pendampingan, Asistensi dan Verifikasi Penegakan Integritas	Jumlah Perangkat Daerah yang Dilakukan Pendampingan, Asistensi dan Verifikasi Penegakan Integritas	816 perangkat daerah			165 perangkat daerah	36.105.500,00	Kab. Purworejo, Semua Kecamatan, Semua Kel/Desa	PENDAPATAN ASLI DAERAH (PAD)	-	-	Masyarakat	165 perangkat daerah	207.724.220,00	INSPEKTORAT DAERAH
							J U M L A H	15.000.050.000,00							17.756.631.204,00	

No	Kode	Urusan / Bidang Urusan / Program / Kegiatan / Sub Kegiatan	Indikator Program / Kegiatan / Sub Kegiatan	Target Akhir Periode Renstra OPD	Realisasi Capaian RENJA OPD Tahun 2024	Prakiraan Capaian Target RENJA OPD Tahun 2025	Capaian Kinerja Dan Kerangka Pendanaan					Kelompok Sasaran	Prakiraan Maju Rencana Tahun 2027		Perangkat Daerah Penanggung Jawab	
							Target 2026	Pagu Indikatif (Rp)	Lokasi	Sumber Dana	Prioritas		Target	Pagu Indikatif (Rp)		
											Nasional					Daerah
1	2	3	4	5	6	7	8	9	10	11	12	13	14	15	16	17
			Jumlah Dokumen Fasilitasi dalam rangka Pelaksanaan Tugas Kepala Desa dan Perangkat Desa				2 Dokumen	33.559.800,00	Kab. Purworejo, Grabag, Semua Kel/Desa	DANA ALOKASI UMUM (DAU)	-	-	Masyarakat		79.200.000,00	KECAMATAN GRABAG
7	01	06	2.01	0006	Fasilitasi Pelaksanaan Pemilihan Kepala Desa											
			Jumlah Dokumen Fasilitasi dalam rangka Pelaksanaan Pemilihan Kepala Desa				1 Dokumen	2.980.000,00	Kab. Purworejo, Grabag, Semua Kel/Desa	DANA ALOKASI UMUM (DAU)	-	-	Masyarakat		5.000.000,00	KECAMATAN GRABAG
7	01	06	2.01	0007	Fasilitasi Pelaksanaan Tugas dan Fungsi Badan Permusyawaratan Desa											
			Jumlah Dokumen Fasilitasi dalam rangka Pelaksanaan Tugas dan Fungsi Badan Permusyawaratan Desa				1 Dokumen	1.866.400,00	Kab. Purworejo, Grabag, Semua Kel/Desa	DANA ALOKASI UMUM (DAU)	-	-	Masyarakat		7.700.000,00	KECAMATAN GRABAG
7	01	06	2.01	0008	Rekomendasi Pengangkatan dan Pemberhentian Perangkat Desa											
			Jumlah Dokumen Rekomendasi Pengangkatan dan Pemberhentian Perangkat Desa				1 Dokumen	2.015.000,00	Kab. Purworejo, Grabag, Semua Kel/Desa	DANA ALOKASI UMUM (DAU)	-	-	Masyarakat		4.950.000,00	KECAMATAN GRABAG
							J U M L A H	2.608.926.943,00							3.194.588.964,00	

KECAMATAN NGOMBOL KABUPATEN PURWOREJO
TAHUN 2026

No	Kode	Urusan / Bidang Urusan / Program / Kegiatan / Sub Kegiatan	Indikator Program / Kegiatan / Sub Kegiatan	Target Akhir Periode Renstra OPD	Realisasi Capaian RENJA OPD Tahun 2024	Prakiraan Capaian Target RENJA OPD Tahun 2025	Capaian Kinerja Dan Kerangka Pendanaan					Kelompok Sasaran	Prakiraan Maju Rencana Tahun 2027		Perangkat Daerah Penanggung Jawab	
							Target 2026	Pagu Indikatif (Rp)	Lokasi	Sumber Dana	Prioritas		Target	Pagu Indikatif (Rp)		
											Nasional					Daerah
1	2	3	4	5	6	7	8	9	10	11	12	13	14	15	16	17
		KECAMATAN NGOMBOL						2.407.351.545,00							0,00	
		UNSUR KEWILAYAHAN						2.407.351.545,00							0,00	
	7	01						2.407.351.545,00							0,00	
1	7	01	01					2.258.915.945,00						-	0,00	
		PROGRAM PENUNJANG URUSAN PEMERINTAHAN DAERAH KABUPATEN/KOTA	Persentase Pelaksanaan Penunjang Urusan Pemerintahan Daerah Kabupaten	-			100 %									
	7	01	01	2.01				4.322.200,00					Masyarakat	-	0,00	
		Perencanaan, Penganggaran, dan Evaluasi Kinerja Perangkat Daerah	Dokumen Perencanaan, Penganggaran dan Evaluasi Kinerja Perangkat Daerah	-			2 Dokumen									
	7	01	01	2.01	0001											
		Penyusunan Dokumen Perencanaan Perangkat Daerah	Jumlah Dokumen Perencanaan Perangkat Daerah				24 Dokumen	2.915.400,00	Kab. Purworejo, Ngombol, Semua Kel/Desa	DANA ALOKASI UMUM (DAU)	-	-	Masyarakat		0,00	KECAMATAN NGOMBOL
	7	01	01	2.01	0007											
		Evaluasi Kinerja Perangkat Daerah	Jumlah Laporan Evaluasi Kinerja Perangkat Daerah				8 Laporan	1.406.800,00	Kab. Purworejo, Semua Kecamatan, Semua Kel/Desa	DANA ALOKASI UMUM (DAU)	-	-	Masyarakat		0,00	KECAMATAN NGOMBOL
	7	01	01	2.02												
		Administrasi Keuangan Perangkat Daerah	Persentase Layanan Administrasi Keuangan Perangkat Daerah	-			100 %	2.067.935.745,00					Masyarakat	-	0,00	
	7	01	01	2.02	0001											
		Penyediaan Gaji dan Tunjangan ASN	Jumlah Orang yang Menerima Gaji dan Tunjangan ASN				18 Orang/bulan	2.065.953.545,00	Kab. Purworejo, Ngombol, Semua Kel/Desa	PENDAPATAN ASLI DAERAH (PAD), DANA ALOKASI UMUM (DAU)	-	-	Masyarakat		0,00	KECAMATAN NGOMBOL
	7	01	01	2.02	0007											
		Koordinasi dan Penyusunan Laporan Keuangan Bulanan/ Triwulanan/ Semesteran SKPD	Jumlah Laporan Keuangan Bulanan/ Triwulanan/ Semesteran SKPD dan Laporan Koordinasi Penyusunan Laporan Keuangan Bulanan/Triwulanan/Semesteran SKPD				44 Laporan	1.982.200,00	Kab. Purworejo, Ngombol, Semua Kel/Desa	DANA ALOKASI UMUM (DAU)	-	-	Masyarakat		0,00	KECAMATAN NGOMBOL
	7	01	01	2.04												
		Administrasi Pendapatan Daerah Kewenangan Perangkat Daerah	Persentase Layanan Administrasi Pendapatan Daerah Kewenangan Perangkat Daerah	-			100 %	1.151.600,00					Masyarakat	-	0,00	
	7	01	01	2.04	0007											
		Pelaporan Pengelolaan Retribusi Daerah	Jumlah Laporan Pengelolaan Retribusi Daerah				12 Dokumen	1.151.600,00	Kab. Purworejo, Ngombol, Semua Kel/Desa	DANA ALOKASI UMUM (DAU)	-	-	Masyarakat		0,00	KECAMATAN NGOMBOL
	7	01	01	2.06												
		Administrasi Umum Perangkat Daerah	Persentase Layanan Administrasi Umum Perangkat Daerah	-			100 %	60.761.400,00								
	7	01	01	2.06	0001											
		Penyediaan Komponen Instalasi	Jumlah Paket Komponen Instalasi Listrik/Penerangan Bangunan Kantor yang Disediakan				3 Paket	1.272.600,00	Kab. Purworejo, Ngombol, Semua Kel/Desa	DANA ALOKASI UMUM (DAU)	-	-			0,00	KECAMATAN NGOMBOL
	7	01	01	2.06	0003											
		Penyediaan Peralatan Rumah Tangga	Jumlah Paket Peralatan Rumah Tangga yang Disediakan				2 Paket	5.326.600,00	Kab. Purworejo, Ngombol, Semua Kel/Desa	DANA ALOKASI UMUM (DAU)	-	-			0,00	KECAMATAN NGOMBOL
	7	01	01	2.06	0004											
		Penyediaan Bahan Logistik Kantor	Jumlah Paket Bahan Logistik Kantor yang Disediakan				12 Paket	14.700.000,00	Kab. Purworejo, Ngombol, Semua Kel/Desa	DANA ALOKASI UMUM (DAU)	-	-			0,00	KECAMATAN NGOMBOL
	7	01	01	2.06	0005											
		Penyediaan Barang Cetak dan Penggandaan	Jumlah Paket Barang Cetak dan Penggandaan yang Disediakan				4 Paket	7.390.000,00	Kab. Purworejo, Ngombol, Semua Kel/Desa	DANA ALOKASI UMUM (DAU)	-	-			0,00	KECAMATAN NGOMBOL
	7	01	01	2.06	0007											
		Penyediaan Bahan/Material	Jumlah Paket Bahan/Material yang Disediakan				12 Paket	12.571.200,00	Kab. Purworejo, Ngombol, Semua Kel/Desa	DANA ALOKASI UMUM (DAU)	-	-			0,00	KECAMATAN NGOMBOL
	7	01	01	2.06	0009											
		Penyelenggaraan Rapat Koordinasi dan Konsultasi SKPD	Jumlah Laporan Penyelenggaraan Rapat Koordinasi dan Konsultasi SKPD				12 Laporan	19.501.000,00	Kab. Purworejo, Ngombol, Semua Kel/Desa	DANA ALOKASI UMUM (DAU)	-	-			0,00	KECAMATAN NGOMBOL

No	Kode	Usuran / Bidang Usuran / Program / Kegiatan / Sub Kegiatan	Indikator Program / Kegiatan / Sub Kegiatan	Target Akhir Periode Renstra OPD	Realisasi Capaian RENJA OPD Tahun 2024	Prakiraan Capaian Target RENJA OPD Tahun 2025	Capaian Kinerja Dan Kerangka Pendanaan						Kelompok Sasaran	Prakiraan Maju Rencana Tahun 2027		Perangkat Daerah Penanggung Jawab
							Target 2026	Pagu Indikatif (Rp)	Lokasi	Sumber Dana	Prioritas			Target	Pagu Indikatif (Rp)	
											Nasional	Daerah				
1	2	3	4	5	6	7	8	9	10	11	12	13	14	15	16	17
7	01 02 2.03	Koordinasi Pemeliharaan Prasarana dan Sarana Pelayanan Umum	Hasil Koordinasi Pemeliharaan Prasarana dan Sarana Pelayanan Umum	-			1 Dokumen	2.448.800,00			-	-	Masyarakat	-	0,00	
7	01 02 2.03 0001	Koordinasi/Sinergi dengan Perangkat Daerah dan/atau Instansi Vertikal yang Terkait dalam Pemeliharaan Sarana dan Prasarana Pelayanan Umum	Jumlah Dokumen Koordinasi/Sinergi dengan Perangkat Daerah dan/atau Instansi Vertikal yang Terkait dalam Pemeliharaan Sarana dan Prasarana Pelayanan Umum				1 Dokumen	2.448.800,00	Kab. Purworejo, Ngombol, Semua Kel/Desa	DANA ALOKASI UMUM (DAU)	-	-	Masyarakat		0,00	KECAMATAN NGOMBOL
3	7 01 03	PROGRAM PEMBERDAYAAN MASYARAKAT DESA DAN KELURAHAN	Persentase Penyelenggaraan Pemberdayaan Masyarakat Desa/ Kelurahan	-			100 %	46.524.800,00						-	0,00	
7	01 03 2.01	Koordinasi Kegiatan Pemberdayaan Desa	Hasil Koordinasi Kegiatan Pemberdayaan Desa	-			2 Dokumen	46.524.800,00			-	-	Masyarakat	-	0,00	
7	01 03 2.01 0001	Peningkatan Partisipasi Masyarakat dalam Forum Musyawarah Perencanaan Pembangunan di Desa	Jumlah Lembaga Kemasyarakatan yang Berpartisipasi dalam Forum Musyawarah Perencanaan Pembangunan di Desa				5 Lembaga Kemasyarakatan	14.397.200,00	Kab. Purworejo, Ngombol, Semua Kel/Desa	DANA ALOKASI UMUM (DAU)	-	-	Masyarakat		0,00	KECAMATAN NGOMBOL
7	01 03 2.01 0003	Peningkatan Efektivitas Kegiatan Pemberdayaan Masyarakat di Wilayah Kecamatan	Jumlah Laporan Peningkatan Efektivitas Kegiatan Pemberdayaan Masyarakat di Wilayah Kecamatan				6 Laporan	32.127.600,00	Kab. Purworejo, Ngombol, Semua Kel/Desa	DANA ALOKASI UMUM (DAU)	-	-	Masyarakat		0,00	KECAMATAN NGOMBOL
4	7 01 04	PROGRAM KOORDINASI KETENTERAMAN DAN KETERTIBAN UMUM	Persentase Penyelenggaraan Koordinasi Ketenteraman dan Ketertiban Umum	-			100 %	10.829.800,00						-	0,00	
7	01 04 2.01	Koordinasi Upaya Penyelenggaraan Ketenteraman dan Ketertiban Umum	Hasil Koordinasi Upaya Penyelenggaraan Ketenteraman dan Ketertiban Umum	-			2 Dokumen	10.829.800,00			-	-	Masyarakat	-	0,00	
7	01 04 2.01 0001	Sinergitas dengan Kepolisian Negara Republik Indonesia, Tentara Nasional Indonesia dan Instansi Vertikal di Wilayah Kecamatan	Jumlah Laporan Hasil Sinergitas dengan Kepolisian Negara Republik Indonesia, Tentara Nasional Indonesia dan Instansi Vertikal di Wilayah Kecamatan				1 Laporan	4.272.000,00	Kab. Purworejo, Ngombol, Semua Kel/Desa	DANA ALOKASI UMUM (DAU)	-	-	Masyarakat		0,00	KECAMATAN NGOMBOL
7	01 04 2.01 0002	Harmonisasi Hubungan dengan Tokoh Agama dan Tokoh Masyarakat	Jumlah Laporan Pelaksanaan Harmonisasi Hubungan dengan Tokoh Agama dan Tokoh Masyarakat				1 Laporan	6.557.800,00	Kab. Purworejo, Ngombol, Semua Kel/Desa	DANA ALOKASI UMUM (DAU)	-	-	Masyarakat		0,00	KECAMATAN NGOMBOL
5	7 01 05	PROGRAM PENYELENGGARAAN URUSAN PEMERINTAHAN UMUM	Persentase Penyelenggaraan Urusan Pemerintahan Umum	-			100 %	19.981.400,00						-	0,00	
7	01 05 2.01	Penyelenggaraan Urusan Pemerintahan Umum Sesuai Penuasan Kepala Daerah	Hasil Penyelenggaraan Urusan Pemerintahan Umum sesuai Penuasan Kepala Daerah	-			3 Dokumen	19.981.400,00			-	-	Masyarakat	-	0,00	
7	01 05 2.01 0001	Pembinaan Wawasan Kebangsaan dan Ketahanan Nasional dalam rangka Memantapkan Pengamalan Pancasila, Pelaksanaan Undang-Undang Dasar Negara Republik Indonesia Tahun	Jumlah Orang yang Mengikuti Pembinaan Wawasan Kebangsaan dan Ketahanan Nasional dalam rangka Memantapkan Pengamalan Pancasila, Pelaksanaan Undang-Undang Dasar Negara Republik Indonesia Tahun 1945, Pelestarian Bhinneka Tunggal Ika serta Pemertahanan dan Pemeliharaan Keutuhan Negara Kesatuan Republik Indonesia				21 Orang	2.851.600,00	Kab. Purworejo, Ngombol, Semua Kel/Desa	DANA ALOKASI UMUM (DAU)	-	-	Masyarakat		0,00	KECAMATAN NGOMBOL
7	01 05 2.01 0002	Fasilitasi, Koordinasi dan Pembinaan (Bimtek, Sosialisasi, Konsultasi) Wawasan Kebangsaan dan Ketahanan Nasional	Jumlah Orang yang Mengikuti Fasilitasi, Koordinasi dan Pembinaan (Bimtek, Sosialisasi, Konsultasi) Wawasan Kebangsaan dan Ketahanan Nasional				57 Orang	4.025.000,00	Kab. Purworejo, Ngombol, Semua Kel/Desa	DANA ALOKASI UMUM (DAU)	-	-	Masyarakat		0,00	KECAMATAN NGOMBOL
7	01 05 2.01 0008	Pelaksanaan Tugas Forum Koordinasi Pimpinan di Kecamatan	Jumlah Dokumen Tugas Forum Koordinasi Pimpinan di Kecamatan				6 Dokumen	13.104.800,00	Kab. Purworejo, Ngombol, Semua Kel/Desa	DANA ALOKASI UMUM (DAU)	-	-	Masyarakat		0,00	KECAMATAN NGOMBOL

No	Kode	Usuran / Bidang Usuran / Program / Kegiatan / Sub Kegiatan	Indikator Program / Kegiatan / Sub Kegiatan	Target Akhir Periode Renstra OPD	Realisasi Capaian RENJA OPD Tahun 2024	Prakiraan Capaian Target RENJA OPD Tahun 2025	Capaian Kinerja Dan Kerangka Pendanaan						Kelompok Sasaran	Prakiraan Maju Rencana Tahun 2027		Perangkat Daerah Penanggung Jawab
							Target 2026	Pagu Indikatif (Rp)	Lokasi	Sumber Dana	Prioritas			Target	Pagu Indikatif (Rp)	
											Nasional	Daerah				
1	2	3	4	5	6	7	8	9	10	11	12	13	14	15	16	17
6	7 01 06	PROGRAM PEMBINAAN DAN PENGAWASAN PEMERINTAHAN DESA	Persentase Pembinaan dan Pengawasan Pemerintahan Desa	-			100 %	52.408.800,00						-	0,00	
7	01 06 2.01	Fasilitasi, Rekomendasi dan Koordinasi Pembinaan dan Pengawasan Pemerintahan Desa	Hasil Fasilitasi, Rekomendasi, dan Koordinasi Pembinaan dan Pengawasan Pemerintahan Desa	-			7 Dokumen	52.408.800,00			-	-	Masyarakat	-	0,00	
7	01 06 2.01 0001	Fasilitasi Penyusunan Peraturan Desa dan	Jumlah Dokumen yang Difasilitasi dalam rangka Penyusunan Peraturan Desa dan Peraturan Kepala Desa				5 Dokumen	6.449.600,00	Kab. Purworejo, Ngombol, Semua Kel/Desa	DANA ALOKASI UMUM (DAU)	-	-	Masyarakat		0,00	KECAMATAN NGOMBOL
7	01 06 2.01 0002	Fasilitasi Administrasi Tata Pemerintahan Desa	Jumlah Dokumen yang Difasilitasi dalam rangka Administrasi Tata Pemerintahan Desa				1 Dokumen	4.258.400,00	Kab. Purworejo, Ngombol, Semua Kel/Desa	DANA ALOKASI UMUM (DAU)	-	-	Masyarakat		0,00	KECAMATAN NGOMBOL
7	01 06 2.01 0003	Fasilitasi Pengelolaan Keuangan Desa dan Pendayagunaan Aset Desa	Jumlah Dokumen yang Difasilitasi dalam rangka Pengelolaan Keuangan Desa dan Pendayagunaan Aset Desa				6 Dokumen	14.450.000,00	Kab. Purworejo, Ngombol, Semua Kel/Desa	DANA ALOKASI UMUM (DAU)	-	-	Masyarakat		0,00	KECAMATAN NGOMBOL
7	01 06 2.01 0005	Fasilitasi Pelaksanaan Tugas Kepala Desa dan Perangkat Desa	Jumlah Dokumen Fasilitasi dalam rangka Pelaksanaan Tugas Kepala Desa dan Perangkat Desa				2 Dokumen	19.131.000,00	Kab. Purworejo, Ngombol, Semua Kel/Desa	DANA ALOKASI UMUM (DAU)	-	-	Masyarakat		0,00	KECAMATAN NGOMBOL
7	01 06 2.01 0007	Fasilitasi Pelaksanaan Tugas dan Fungsi Badan Permusyawaratan Desa	Jumlah Dokumen Fasilitasi dalam rangka Pelaksanaan Tugas dan Fungsi Badan Permusyawaratan Desa				1 Dokumen	3.234.800,00	Kab. Purworejo, Ngombol, Semua Kel/Desa	DANA ALOKASI UMUM (DAU)	-	-	Masyarakat		0,00	KECAMATAN NGOMBOL
7	01 06 2.01 0008	Rekomendasi Pengangkatan dan Pemberhentian Perangkat Desa	Jumlah Dokumen Rekomendasi Pengangkatan dan Pemberhentian Perangkat Desa				1 Dokumen	1.310.000,00	Kab. Purworejo, Ngombol, Semua Kel/Desa	DANA ALOKASI UMUM (DAU)	-	-	Masyarakat		0,00	KECAMATAN NGOMBOL
7	01 06 2.01 0013	Fasilitasi Penyusunan Perencanaan Pembangunan Partisipatif	Jumlah Dokumen Fasilitasi dalam rangka Perencanaan Pembangunan Partisipatif				1 Dokumen	3.575.000,00	Kab. Purworejo, Ngombol, Semua Kel/Desa	DANA ALOKASI UMUM (DAU)	-	-	Masyarakat		0,00	KECAMATAN NGOMBOL
							J U M L A H	2.407.351.545,00							0,00	

No	Kode	Urusan / Bidang Urusan / Program / Kegiatan / Sub Kegiatan	Indikator Program / Kegiatan / Sub Kegiatan	Target Akhir Periode Renstra OPD	Realisasi Capaian RENJA OPD Tahun 2024	Prakiraan Capaian Target RENJA OPD Tahun 2025	Capaian Kinerja Dan Kerangka Pendanaan						Kelompok Sasaran	Prakiraan Maju Rencana Tahun 2027		Perangkat Daerah Penanggung Jawab
							Target 2026	Pagu Indikatif (Rp)	Lokasi	Sumber Dana	Prioritas			Target	Pagu Indikatif (Rp)	
											Nasional	Daerah				
1	2	3	4	5	6	7	8	9	10	11	12	13	14	15	16	17
			Jumlah Paket Komponen Instalasi Listrik/Penerangan Bangunan Kantor yang Disediakan				2 Paket	993.600,00	Kab. Purworejo, Purwodadi, Semua Kel/Desa	DANA ALOKASI UMUM (DAU)	-	-	Aparatur		3.359.180,00	KECAMATAN PURWODADI
7	01	01	2.06	0003	Penyediaan Peralatan Rumah Tangga											
					Jumlah Paket Peralatan Rumah Tangga yang Disediakan		2 Paket	1.384.200,00	Kab. Purworejo, Purwodadi, Semua Kel/Desa	DANA ALOKASI UMUM (DAU)	-	-	Aparatur		8.343.500,00	KECAMATAN PURWODADI
7	01	01	2.06	0004	Penyediaan Bahan Logistik Kantor											
					Jumlah Paket Bahan Logistik Kantor yang Disediakan		12 Paket	19.152.000,00	Kab. Purworejo, Purwodadi, Semua Kel/Desa	DANA ALOKASI UMUM (DAU)	-	-	Aparatur		23.161.545,00	KECAMATAN PURWODADI
7	01	01	2.06	0005	Penyediaan Barang Cetak dan Penggandaan											
					Jumlah Paket Barang Cetak dan Penggandaan yang Disediakan		4 Paket	10.690.100,00	Kab. Purworejo, Purwodadi, Semua Kel/Desa	DANA ALOKASI UMUM (DAU)	-	-	Aparatur		30.391.680,00	KECAMATAN PURWODADI
7	01	01	2.06	0007	Penyediaan Bahan/Material											
					Jumlah Paket Bahan/Material yang Disediakan		2 Paket	10.659.100,00	Kab. Purworejo, Purwodadi, Semua Kel/Desa	DANA ALOKASI UMUM (DAU)	-	-	Aparatur		21.281.700,00	KECAMATAN PURWODADI
7	01	01	2.06	0008	Fasilitasi Kunjungan Tamu											
					Jumlah Laporan Fasilitas Kunjungan Tamu		1 Laporan	750.000,00	Kab. Purworejo, Purwodadi, Semua Kel/Desa	DANA ALOKASI UMUM (DAU)	-	-	Aparatur		2.475.000,00	KECAMATAN PURWODADI
7	01	01	2.06	0009	Penyelenggaraan Rapat Koordinasi dan Konsultasi SKPD											
					Jumlah Laporan Penyelenggaraan Rapat Koordinasi dan Konsultasi SKPD		12 Laporan	5.537.000,00	Kab. Purworejo, Purwodadi, Semua Kel/Desa	DANA ALOKASI UMUM (DAU)	-	-	Aparatur		26.837.250,00	KECAMATAN PURWODADI
7	01	01	2.06	0010	Penatausahaan Arsip Dinamis pada SKPD											
					Jumlah Dokumen Penatausahaan Arsip Dinamis pada SKPD		1 Dokumen	125.000,00	Kab. Purworejo, Purwodadi, Semua Kel/Desa	DANA ALOKASI UMUM (DAU)	-	-	Aparatur		3.492.500,00	KECAMATAN PURWODADI
7	01	01	2.08		Penyediaan Jasa Penunjang Urusan Pemerintahan Daerah											
					Jumlah Laporan Penyediaan Jasa Penunjang Urusan Pemerintahan Daerah	-	12 Laporan	130.735.500,00			-	-	Aparatur	-	223.836.800,00	
7	01	01	2.08	0002	Penyediaan Jasa Komunikasi, Sumber Daya Air dan Listrik											
					Jumlah Laporan Penyediaan Jasa Komunikasi, Sumber Daya Air dan Listrik yang Disediakan		12 Laporan	48.067.500,00	Kab. Purworejo, Purwodadi, Semua Kel/Desa	DANA ALOKASI UMUM (DAU)	-	-	Aparatur		64.592.000,00	KECAMATAN PURWODADI
7	01	01	2.08	0004	Penyediaan Jasa Pelayanan Umum Kantor											
					Jumlah Laporan Penyediaan Jasa Pelayanan Umum Kantor yang Disediakan		12 Laporan	82.668.000,00	Kab. Purworejo, Purwodadi, Semua Kel/Desa	DANA ALOKASI UMUM (DAU)	-	-	Aparatur		159.244.800,00	KECAMATAN PURWODADI
7	01	01	2.09		Pemeliharaan Barang Milik Daerah Penunjang Urusan Pemerintahan Daerah											
					Jumlah Laporan Pemeliharaan Barang Milik Daerah Penunjang Urusan Pemerintahan Daerah	-	5 Unit	86.475.000,00			-	-	Aparatur	-	149.512.000,00	
7	01	01	2.09	0001	Penyediaan Jasa Pemeliharaan, Biaya Pemeliharaan, dan Pajak Kendaraan Perorangan Dinas atau Kendaraan Dinas Jabatan											
					Jumlah Kendaraan Perorangan Dinas atau Kendaraan Dinas Jabatan yang Dipelihara dan Dibayarkan Pajaknya		1 Unit	34.880.000,00	Kab. Purworejo, Purwodadi, Semua Kel/Desa	DANA ALOKASI UMUM (DAU)	-	-	Aparatur		42.042.000,00	KECAMATAN PURWODADI
7	01	01	2.09	0002	Penyediaan Jasa Pemeliharaan, Biaya Pemeliharaan, Pajak dan Perizinan Kendaraan Dinas Operasional atau Lapangan											
					Jumlah Kendaraan Dinas Operasional atau Lapangan yang Dipelihara dan Dibayarkan Pajak dan Perizinannya		7 Unit	15.800.000,00	Kab. Purworejo, Purwodadi, Semua Kel/Desa	DANA ALOKASI UMUM (DAU)	-	-	Aparatur		40.579.000,00	KECAMATAN PURWODADI
7	01	01	2.09	0006	Pemeliharaan Peralatan dan Mesin Lainnya											
					Jumlah Peralatan dan Mesin Lainnya yang Dipelihara		12 Unit	10.670.000,00	Kab. Purworejo, Purwodadi, Semua Kel/Desa	DANA ALOKASI UMUM (DAU)	-	-	Aparatur		18.744.000,00	KECAMATAN PURWODADI
7	01	01	2.09	0009	Pemeliharaan/Rehabilitasi Gedung Kantor dan Bangunan Lainnya											
					Jumlah Gedung Kantor dan Bangunan Lainnya yang Dipelihara/Direhabilitasi		2 Unit	20.855.000,00	Kab. Purworejo, Purwodadi, Semua Kel/Desa	DANA ALOKASI UMUM (DAU)	-	-	Aparatur		43.747.000,00	KECAMATAN PURWODADI
7	01	01	2.09	0010	Pemeliharaan/Rehabilitasi Sarana dan Prasarana Gedung Kantor atau Bangunan Lainnya											
					Jumlah Sarana dan Prasarana Gedung Kantor atau Bangunan Lainnya yang Dipelihara/Direhabilitasi		7 Unit	4.270.000,00	Kab. Purworejo, Purwodadi, Semua Kel/Desa	DANA ALOKASI UMUM (DAU)	-	-	Aparatur		4.400.000,00	KECAMATAN PURWODADI

No	Kode	Urusan / Bidang Urusan / Program / Kegiatan / Sub Kegiatan	Indikator Program / Kegiatan / Sub Kegiatan	Target Akhir Periode Renstra OPD	Realisasi Capaian RENJA OPD Tahun 2024	Prakiraan Capaian Target RENJA OPD Tahun 2025	Capaian Kinerja Dan Kerangka Pendanaan						Kelompok Sasaran	Prakiraan Maju Rencana Tahun 2027		Perangkat Daerah Penanggung Jawab
							Target 2026	Pagu Indikatif (Rp)	Lokasi	Sumber Dana	Prioritas			Target	Pagu Indikatif (Rp)	
											Nasional	Daerah				
1	2	3	4	5	6	7	8	9	10	11	12	13	14	15	16	17
			Jumlah Orang yang Mengikuti Pembinaan Wawasan Kebangsaan dan Ketahanan Nasional dalam rangka Memantapkan Pengamalan Pancasila, Pelaksanaan Undang-Undang Dasar Negara Republik Indonesia Tahun 1945, Pelestarian Bhinneka Tunggal Ika serta Pemertahanan dan Pemeliharaan Keutuhan Negara Kesatuan Republik Indonesia				17 Orang	11.900.000,00	Kab. Purworejo, Purwodadi, Semua Kel/Desa	DANA ALOKASI UMUM (DAU)	-	-	Masyarakat		12.600.000,00	KECAMATAN PURWODADI
7	01	05	2.01	0008	Pelaksanaan Tugas Forum Koordinasi Pimpinan di Kecamatan											
			Jumlah Dokumen Tugas Forum Koordinasi Pimpinan di Kecamatan				1 Dokumen	12.400.000,00	Kab. Purworejo, Purwodadi, Semua Kel/Desa	DANA ALOKASI UMUM (DAU)	-	-	Masyarakat		20.746.000,00	KECAMATAN PURWODADI
6	7	01	06		PROGRAM PEMBINAAN DAN PENGAWASAN PEMERINTAHAN DESA											
			Persentase Pembinaan dan Pengawasan Pemerintahan Desa	-			100 %	12.600.000,00						-	50.059.900,00	
7	01	06	2.01		Fasilitasi, Rekomendasi dan Koordinasi Pembinaan dan Pengawasan Pemerintahan Desa											
			Hasil Fasilitasi, Rekomendasi, dan Koordinasi Pembinaan dan Pengawasan Pemerintahan Desa	-			6 Dokumen	12.600.000,00			-	-	Masyarakat	-	50.059.900,00	
7	01	06	2.01	0001	Fasilitasi Penyusunan Peraturan Desa dan											
			Jumlah Dokumen yang Difasilitasi dalam rangka Penyusunan Peraturan Desa dan Peraturan Kepala Desa				1 Dokumen	600.000,00	Kab. Purworejo, Purwodadi, Semua Kel/Desa	DANA ALOKASI UMUM (DAU)	-	-	Masyarakat		3.498.000,00	KECAMATAN PURWODADI
7	01	06	2.01	0002	Fasilitasi Administrasi Tata Pemerintahan Desa											
			Jumlah Dokumen yang Difasilitasi dalam rangka Administrasi Tata Pemerintahan Desa				1 Dokumen	1.500.000,00	Kab. Purworejo, Purwodadi, Semua Kel/Desa	DANA ALOKASI UMUM (DAU)	-	-	Masyarakat		6.358.000,00	KECAMATAN PURWODADI
7	01	06	2.01	0003	Fasilitasi Pengelolaan Keuangan Desa dan Pendayagunaan Aset Desa											
			Jumlah Dokumen yang Difasilitasi dalam rangka Pengelolaan Keuangan Desa dan Pendayagunaan Aset Desa				1 Dokumen	1.500.000,00	Kab. Purworejo, Purwodadi, Semua Kel/Desa	DANA ALOKASI UMUM (DAU)	-	-	Masyarakat		15.554.000,00	KECAMATAN PURWODADI
7	01	06	2.01	0005	Fasilitasi Pelaksanaan Tugas Kepala Desa dan Perangkat Desa											
			Jumlah Dokumen Fasilitasi dalam rangka Pelaksanaan Tugas Kepala Desa dan Perangkat Desa				1 Dokumen	7.200.000,00	Kab. Purworejo, Purwodadi, Semua Kel/Desa	DANA ALOKASI UMUM (DAU)	-	-	Masyarakat		4.805.900,00	KECAMATAN PURWODADI
7	01	06	2.01	0006	Fasilitasi Pelaksanaan Pemilihan Kepala Desa											
			Jumlah Dokumen Fasilitasi dalam rangka Pelaksanaan Pemilihan Kepala Desa				1 Dokumen	600.000,00	Kab. Purworejo, Purwodadi, Semua Kel/Desa	DANA ALOKASI UMUM (DAU)	-	-	Masyarakat		10.494.000,00	KECAMATAN PURWODADI
7	01	06	2.01	0007	Fasilitasi Pelaksanaan Tugas dan Fungsi Badan Permusyawaratan Desa											
			Jumlah Dokumen Fasilitasi dalam rangka Pelaksanaan Tugas dan Fungsi Badan Permusyawaratan Desa				1 Dokumen	1.200.000,00	Kab. Purworejo, Purwodadi, Semua Kel/Desa	DANA ALOKASI UMUM (DAU)	-	-	Masyarakat		9.350.000,00	KECAMATAN PURWODADI
							J U M L A H	3.173.150.310,00							3.376.975.399,00	

No	Kode	Urusan / Bidang Urusan / Program / Kegiatan / Sub Kegiatan	Indikator Program / Kegiatan / Sub Kegiatan	Target Akhir Periode Renstra OPD	Realisasi Capaian RENJA OPD Tahun 2024	Prakiraan Capaian Target RENJA OPD Tahun 2025	Capaian Kinerja Dan Kerangka Pendanaan						Kelompok Sasaran	Prakiraan Maju Rencana Tahun 2027		Perangkat Daerah Penanggung Jawab
							Target 2026	Pagu Indikatif (Rp)	Lokasi	Sumber Dana	Prioritas			Target	Pagu Indikatif (Rp)	
											Nasional	Daerah				
1	2	3	4	5	6	7	8	9	10	11	12	13	14	15	16	17
			Jumlah Laporan Koordinasi/Sinergi Perencanaan dan Pelaksanaan Kegiatan Pemerintahan dengan Perangkat Daerah dan Instansi Vertikal Terkait				1 Laporan	9.795.000,00	Kab. Purworejo, Bagelen, Semua Kel/Desa	DANA ALOKASI UMUM (DAU)	-	-	Masyarakat		30.000.000,00	KECAMATAN BAGELEN
7	01	02	2.01	0002	Peningkatan Efektifitas Kegiatan Pemerintahan di Tingkat Kecamatan											
			Jumlah Dokumen Peningkatan Efektifitas Kegiatan Pemerintahan di Tingkat Kecamatan				1 Dokumen	13.520.000,00	Kab. Purworejo, Bagelen, Semua Kel/Desa	DANA ALOKASI UMUM (DAU)	-	-	Masyarakat		8.370.000,00	KECAMATAN BAGELEN
3	7	01	03		PROGRAM PEMBERDAYAAN MASYARAKAT DESA DAN KELURAHAN	Persentase Penyelenggaraan Pemberdayaan Masyarakat Desa/Kelurahan	-	100 %	37.207.600,00					-	215.740.600,00	
7	01	03	2.01		Koordinasi Kegiatan Pemberdayaan Desa	Hasil Koordinasi Kegiatan Pemberdayaan Desa	-	2 dokumen	37.207.600,00				Masyarakat	-	215.740.600,00	
7	01	03	2.01	0001	Peningkatan Partisipasi Masyarakat dalam Forum Musyawarah Perencanaan Pembangunan di Desa											
			Jumlah Lembaga Kemasyarakatan yang Berpartisipasi dalam Forum Musyawarah Perencanaan Pembangunan di Desa				3 Lembaga Kemasyarakatan	9.606.300,00	Kab. Purworejo, Bagelen, Semua Kel/Desa	DANA ALOKASI UMUM (DAU)	-	-	Masyarakat		31.910.200,00	KECAMATAN BAGELEN
7	01	03	2.01	0003	Peningkatan Efektifitas Kegiatan Pemberdayaan Masyarakat di Wilayah Kecamatan											
			Jumlah Laporan Peningkatan Efektifitas Kegiatan Pemberdayaan Masyarakat di Wilayah Kecamatan				1 Laporan	27.601.300,00	Kab. Purworejo, Bagelen, Semua Kel/Desa	DANA ALOKASI UMUM (DAU)	-	-	Masyarakat		183.830.400,00	KECAMATAN BAGELEN
4	7	01	04		PROGRAM KOORDINASI KETENTERAMAN DAN KETERTIBAN UMUM	Persentase Penyelenggaraan Koordinasi Ketenteraman dan Ketertiban Umum	-	100 %	4.006.000,00					-	20.940.000,00	
7	01	04	2.01		Koordinasi Upaya Penyelenggaraan Ketenteraman dan Ketertiban Umum	Hasil Koordinasi Upaya Penyelenggaraan Ketenteraman dan Ketertiban Umum	-	1 Dokumen	4.006.000,00				Masyarakat	-	20.940.000,00	
7	01	04	2.01	0001	Sinergitas dengan Kepolisian Negara Republik Indonesia, Tentara Nasional Indonesia dan Instansi Vertikal di Wilayah Kecamatan											
			Jumlah Laporan Hasil Sinergitas dengan Kepolisian Negara Republik Indonesia, Tentara Nasional Indonesia dan Instansi Vertikal di Wilayah Kecamatan				1 Laporan	4.006.000,00	Kab. Purworejo, Bagelen, Semua Kel/Desa	DANA ALOKASI UMUM (DAU)	-	-	Masyarakat		20.940.000,00	KECAMATAN BAGELEN
5	7	01	05		PROGRAM PENYELENGGARAAN URUSAN PEMERINTAHAN UMUM	Persentase Penyelenggaraan Urusan Pemerintahan Umum	-	100 %	31.597.100,00					-	78.495.400,00	
7	01	05	2.01		Penyelenggaraan Urusan Pemerintahan Umum Sesuai Penugasan Kepala Daerah	Hasil Penyelenggaraan Urusan Pemerintahan Umum sesuai Penugasan Kepala Daerah	-	2 Dokumen	31.597.100,00				Masyarakat	-	78.495.400,00	
7	01	05	2.01	0001	Pembinaan Wawasan Kebangsaan dan Ketahanan Nasional dalam rangka Memantapkan Pengamalan Pancasila, Pelaksanaan Undang-Undang Dasar Negara Republik Indonesia Tahun 1945											
			Jumlah Orang yang Mengikuti Pembinaan Wawasan Kebangsaan dan Ketahanan Nasional dalam rangka Memantapkan Pengamalan Pancasila, Pelaksanaan Undang-Undang Dasar Negara Republik Indonesia Tahun 1945, Pelestarian Bhinneka Tunggal Ika serta Pemertahanan dan Pemeliharaan Keutuhan Negara Kesatuan Republik Indonesia				135 Orang	12.057.100,00	Kab. Purworejo, Bagelen, Semua Kel/Desa	DANA ALOKASI UMUM (DAU)	-	-	Masyarakat		52.365.400,00	KECAMATAN BAGELEN
7	01	05	2.01	0008	Pelaksanaan Tugas Forum Koordinasi Pimpinan di Kecamatan											
			Jumlah Dokumen Tugas Forum Koordinasi Pimpinan di Kecamatan				1 Dokumen	19.540.000,00	Kab. Purworejo, Bagelen, Semua Kel/Desa	DANA ALOKASI UMUM (DAU)	-	-	Masyarakat		26.130.000,00	KECAMATAN BAGELEN
6	7	01	06		PROGRAM PEMBINAAN DAN PENGAWASAN PEMERINTAHAN DESA	Persentase Pembinaan dan Pengawasan Pemerintahan Desa	-	100 %	27.777.000,00					-	81.070.000,00	
7	01	06	2.01		Fasilitasi, Rekomendasi dan Koordinasi	Hasil Fasilitasi, Rekomendasi, dan Koordinasi Pembinaan dan Pengawasan Pemerintahan Desa	-	7 Dokumen	27.777.000,00				Masyarakat	-	81.070.000,00	
7	01	06	2.01	0001	Pembinaan dan Pengawasan Pemerintahan Desa											
7	01	06	2.01	0001	Fasilitasi Penyusunan Peraturan Desa dan											

No	Kode	Urusan / Bidang Urusan / Program / Kegiatan / Sub Kegiatan	Indikator Program / Kegiatan / Sub Kegiatan	Target Akhir Periode Renstra OPD	Realisasi Capaian RENJA OPD Tahun 2024	Prakiraan Capaian Target RENJA OPD Tahun 2025	Capaian Kinerja Dan Kerangka Pendanaan						Kelompok Sasaran	Prakiraan Maju Rencana Tahun 2027		Perangkat Daerah Penanggung Jawab
							Target 2026	Pagu Indikatif (Rp)	Lokasi	Sumber Dana	Prioritas			Target	Pagu Indikatif (Rp)	
											Nasional	Daerah				
1	2	3	4	5	6	7	8	9	10	11	12	13	14	15	16	17
			Jumlah Dokumen yang Difasilitasi dalam rangka Penyusunan Peraturan Desa dan Peraturan Kepala Desa				1 Dokumen	620.000,00	Kab. Purworejo, Bagelen, Semua Kel/Desa	DANA ALOKASI UMUM (DAU)	-	-	Masyarakat		2.690.000,00	KECAMATAN BAGELEN
7	01	06	2.01	0002	Fasilitasi Administrasi Tata Pemerintahan Desa											
			Jumlah Dokumen yang Difasilitasi dalam rangka Administrasi Tata Pemerintahan Desa				1 Dokumen	620.000,00	Kab. Purworejo, Semua Kecamatan, Semua Kel/Desa	DANA ALOKASI UMUM (DAU)	-	-	Masyarakat		7.500.000,00	KECAMATAN BAGELEN
7	01	06	2.01	0003	Fasilitasi Pengelolaan Keuangan Desa dan Pendayagunaan Aset Desa											
			Jumlah Dokumen yang Difasilitasi dalam rangka Pengelolaan Keuangan Desa dan Pendayagunaan Aset Desa				1 Dokumen	8.251.000,00	Kab. Purworejo, Semua Kecamatan, Semua Kel/Desa	DANA ALOKASI UMUM (DAU)	-	-	Masyarakat		23.440.000,00	KECAMATAN BAGELEN
7	01	06	2.01	0005	Fasilitasi Pelaksanaan Tugas Kepala Desa dan Perangkat Desa											
			Jumlah Dokumen Fasilitasi dalam rangka Pelaksanaan Tugas Kepala Desa dan Perangkat Desa				1 Dokumen	2.850.000,00	Kab. Purworejo, Bagelen, Semua Kel/Desa	DANA ALOKASI UMUM (DAU)	-	-	Masyarakat		23.910.000,00	KECAMATAN BAGELEN
7	01	06	2.01	0006	Fasilitasi Pelaksanaan Pemilihan Kepala Desa											
			Jumlah Dokumen Fasilitasi dalam rangka Pelaksanaan Pemilihan Kepala Desa				1 Dokumen	13.960.000,00	Kab. Purworejo, Bagelen, Semua Kel/Desa	DANA ALOKASI UMUM (DAU)	-	-	Masyarakat		13.185.000,00	KECAMATAN BAGELEN
7	01	06	2.01	0007	Fasilitasi Pelaksanaan Tugas dan Fungsi Badan Permusyawaratan Desa											
			Jumlah Dokumen Fasilitasi dalam rangka Pelaksanaan Tugas dan Fungsi Badan Permusyawaratan Desa				1 Dokumen	1.166.000,00	Kab. Purworejo, Bagelen, Semua Kel/Desa	DANA ALOKASI UMUM (DAU)	-	-	Masyarakat		7.970.000,00	KECAMATAN BAGELEN
7	01	06	2.01	0008	Rekomendasi Pengangkatan dan Pemberhentian Perangkat Desa											
			Jumlah Dokumen Rekomendasi Pengangkatan dan Pemberhentian Perangkat Desa				1 Dokumen	310.000,00	Kab. Purworejo, Bagelen, Semua Kel/Desa	DANA ALOKASI UMUM (DAU)	-	-	Masyarakat		2.375.000,00	KECAMATAN BAGELEN
							J U M L A H	2.407.367.935,00							2.598.080.406,00	

No	Kode	Usuran / Bidang Usuran / Program / Kegiatan / Sub Kegiatan	Indikator Program / Kegiatan / Sub Kegiatan	Target Akhir Periode Renstra OPD	Realisasi Capaian RENJA OPD Tahun 2024	Prakiraan Capaian Target RENJA OPD Tahun 2025	Capaian Kinerja Dan Kerangka Pendanaan					Kelompok Sasaran	Prakiraan Maju Rencana Tahun 2027		Perangkat Daerah Penanggung Jawab	
							Target 2026	Pagu Indikatif (Rp)	Lokasi	Sumber Dana	Prioritas		Target	Pagu Indikatif (Rp)		
											Nasional					Daerah
1	2	3	4	5	6	7	8	9	10	11	12	13	14	15	16	17
			Jumlah Paket Peralatan Rumah Tangga yang Disediakan				1 Paket	8.104.700,00	Kab. Purworejo, Kaligesing, Semua Kel/Desa	DANA ALOKASI UMUM (DAU)	-	-	Aparatur		18.500.000,00	KECAMATAN KALIGESING
7	01	01	2.06	0004	Penyediaan Bahan Logistik Kantor											
			Jumlah Paket Bahan Logistik Kantor yang Disediakan				1 Paket	16.262.400,00	Kab. Purworejo, Kaligesing, Semua Kel/Desa	DANA ALOKASI UMUM (DAU)	-	-	Aparatur		30.000.000,00	KECAMATAN KALIGESING
7	01	01	2.06	0005	Penyediaan Barang Cetak dan Penggandaan											
			Jumlah Paket Barang Cetak dan Penggandaan yang Disediakan				1 Paket	2.912.000,00	Kab. Purworejo, Kaligesing, Semua Kel/Desa	DANA ALOKASI UMUM (DAU)	-	-	Aparatur		10.000.000,00	KECAMATAN KALIGESING
7	01	01	2.06	0007	Penyediaan Bahan/Material											
			Jumlah Paket Bahan/Material yang Disediakan				1 Paket	9.253.000,00	Kab. Purworejo, Kaligesing, Semua Kel/Desa	DANA ALOKASI UMUM (DAU)	-	-	Aparatur		28.000.000,00	KECAMATAN KALIGESING
7	01	01	2.06	0009	Penyelenggaraan Rapat Koordinasi dan Konsultasi SKPD											
			Jumlah Laporan Penyelenggaraan Rapat Koordinasi dan Konsultasi SKPD				12 Laporan	5.380.000,00	Kab. Purworejo, Kaligesing, Semua Kel/Desa	DANA ALOKASI UMUM (DAU)	-	-	Aparatur		45.000.000,00	KECAMATAN KALIGESING
7	01	01	2.07		Pengadaan Barang Milik Daerah Penunjang Urusan Pemerintah Daerah	-										
			Barang Milik Daerah (BMD) Penunjang Urusan Pemerintah Daerah yang Diadakan				2 Jenis	0,00			-	-	Aparatur	-	95.000.000,00	
7	01	01	2.07	0005	Pengadaan Mebel											
			Jumlah Paket Mebel yang Disediakan				75 Unit	0,00	Kab. Purworejo, Kaligesing, Semua Kel/Desa	DANA ALOKASI UMUM (DAU)	-	-	Aparatur		50.000.000,00	KECAMATAN KALIGESING
7	01	01	2.07	0006	Pengadaan Peralatan dan Mesin Lainnya											
			Jumlah Unit Peralatan dan Mesin Lainnya yang Disediakan				3 Unit	0,00	Kab. Purworejo, Kaligesing, Semua Kel/Desa	DANA ALOKASI UMUM (DAU)	-	-	Aparatur		45.000.000,00	KECAMATAN KALIGESING
7	01	01	2.08		Penyediaan Jasa Penunjang Urusan Pemerintahan Daerah	-										
			Jumlah Laporan Penyediaan Jasa Penunjang Urusan Pemerintahan Daerah				2 Laporan	54.208.900,00			-	-	Aparatur	-	80.000.000,00	
7	01	01	2.08	0002	Penyediaan Jasa Komunikasi, Sumber Daya Air dan Listrik											
			Jumlah Laporan Penyediaan Jasa Komunikasi, Sumber Daya Air dan Listrik yang Disediakan				12 Laporan	24.998.500,00	Kab. Purworejo, Kaligesing, Semua Kel/Desa	DANA ALOKASI UMUM (DAU)	-	-	Aparatur		35.000.000,00	KECAMATAN KALIGESING
7	01	01	2.08	0004	Penyediaan Jasa Pelayanan Umum Kantor											
			Jumlah Laporan Penyediaan Jasa Pelayanan Umum Kantor yang Disediakan				12 Laporan	29.210.400,00	Kab. Purworejo, Kaligesing, Semua Kel/Desa	DANA ALOKASI UMUM (DAU)	-	-	Aparatur		45.000.000,00	KECAMATAN KALIGESING
7	01	01	2.09		Pemeliharaan Barang Milik Daerah Penunjang Urusan Pemerintahan Daerah	-										
			Barang Milik Daerah (BMD) Penunjang Urusan Pemerintah Daerah yang Dipelihara				4 Jenis	66.832.000,00			-	-	Aparatur	-	127.000.000,00	
7	01	01	2.09	0002	Penyediaan Jasa Pemeliharaan, Biaya Pemeliharaan, Pajak dan Perizinan Kendaraan Dinas Operasional atau Lapangan											
			Jumlah Kendaraan Dinas Operasional atau Lapangan yang Dipelihara dan dibayarkan Pajak dan Perizinannya				9 Unit	42.780.000,00	Kab. Purworejo, Kaligesing, Semua Kel/Desa	DANA ALOKASI UMUM (DAU)	-	-	Aparatur		54.000.000,00	KECAMATAN KALIGESING
7	01	01	2.09	0006	Pemeliharaan Peralatan dan Mesin Lainnya											
			Jumlah Peralatan dan Mesin Lainnya yang Dipelihara				15 Unit	8.760.000,00	Kab. Purworejo, Kaligesing, Semua Kel/Desa	DANA ALOKASI UMUM (DAU)	-	-	Aparatur		23.000.000,00	KECAMATAN KALIGESING
7	01	01	2.09	0009	Pemeliharaan/Rehabilitasi Gedung Kantor dan Bangunan Lainnya											
			Jumlah Gedung Kantor dan Bangunan Lainnya yang Dipelihara/Direhabilitasi				1 Unit	8.650.000,00	Kab. Purworejo, Kaligesing, Semua Kel/Desa	DANA ALOKASI UMUM (DAU)	-	-	Aparatur		25.000.000,00	KECAMATAN KALIGESING
7	01	01	2.09	0010	Pemeliharaan/Rehabilitasi Sarana dan Prasarana Gedung Kantor atau Bangunan Lainnya											
			Jumlah Sarana dan Prasarana Gedung Kantor atau Bangunan Lainnya yang Dipelihara/Direhabilitasi				11 Unit	6.642.000,00	Kab. Purworejo, Kaligesing, Semua Kel/Desa	DANA ALOKASI UMUM (DAU)	-	-	Aparatur		25.000.000,00	KECAMATAN KALIGESING
2	7	01	02		PROGRAM PENYELENGGARAAN PEMERINTAHAN DAN PELAYANAN PUBLIK	100 %										
			Persentase Penyelenggaraan Pemerintahan dan Pelayanan Publik				100 %	10.190.000,00						100 %	23.500.000,00	

No	Kode	Usuran / Bidang Usuran / Program / Kegiatan / Sub Kegiatan	Indikator Program / Kegiatan / Sub Kegiatan	Target Akhir Periode Renstra OPD	Realisasi Capaian RENJA OPD Tahun 2024	Prakiraan Capaian Target RENJA OPD Tahun 2025	Capaian Kinerja Dan Kerangka Pendanaan						Kelompok Sasaran	Prakiraan Maju Rencana Tahun 2027		Perangkat Daerah Penanggung Jawab	
							Target 2026	Pagu Indikatif (Rp)	Lokasi	Sumber Dana	Prioritas			Target	Pagu Indikatif (Rp)		
											Nasional	Daerah					
1	2	3	4	5	6	7	8	9	10	11	12	13	14	15	16	17	
7	01	02	2.01	Koordinasi Penyelenggaraan Kegiatan Pemerintahan di Tingkat Kecamatan	Hasil Koordinasi Penyelenggaraan Kegiatan Pemerintahan di Tingkat Kecamatan	100%		1 Dokumen	6.265.000,00			-	-	Masyarakat	100%	15.000.000,00	
7	01	02	2.01	0001	Koordinasi/Sinergi Perencanaan dan Pelaksanaan Kegiatan Pemerintahan dengan Perangkat Daerah dan Instansi Vertikal Terkait			1 Laporan	6.265.000,00	Kab. Purworejo, Kaligesing, Semua Kel/Desa	DANA ALOKASI UMUM (DAU)	-	-	Masyarakat		15.000.000,00	KECAMATAN KALIGESING
7	01	02	2.02	Penyelenggaraan Urusan Pemerintahan yang Tidak Dilaksanakan oleh Unit Kerja Perangkat Daerah yang Ada di Kecamatan	Hasil Penyelenggaraan Urusan Pemerintahan yang Tidak Dilaksanakan oleh Unit Kerja Perangkat Daerah yang Ada di Kecamatan	-		1 Dokumen	3.925.000,00			-	-	Masyarakat	-	8.500.000,00	
7	01	02	2.02	0003	Peningkatan Efektifitas Pelaksanaan Pelayanan kepada Masyarakat di Wilayah Kecamatan			1 Laporan	3.925.000,00	Kab. Purworejo, Kaligesing, Semua Kel/Desa	DANA ALOKASI UMUM (DAU)	-	-	Masyarakat		8.500.000,00	KECAMATAN KALIGESING
3	7	01	03	PROGRAM PEMBERDAYAAN MASYARAKAT DESA DAN KELURAHAN	Persentase Penyelenggaraan Pemberdayaan Masyarakat Desa/Kelurahan	100 %		100 %	33.105.900,00						100 %	117.000.000,00	
7	01	03	2.01	Koordinasi Kegiatan Pemberdayaan Desa	Hasil Koordinasi Kegiatan Pemberdayaan Desa	-		2 Dokumen	33.105.900,00			-	-	Masyarakat	-	117.000.000,00	
7	01	03	2.01	0001	Peningkatan Partisipasi Masyarakat dalam Forum Musyawarah Perencanaan Pembangunan di Desa			4 Lembaga Kemasyarakatan	10.705.900,00	Kab. Purworejo, Kaligesing, Semua Kel/Desa	DANA ALOKASI UMUM (DAU)	-	-	Masyarakat		21.000.000,00	KECAMATAN KALIGESING
7	01	03	2.01	0003	Peningkatan Efektifitas Kegiatan Pemberdayaan Masyarakat di Wilayah Kecamatan			1 Laporan	22.400.000,00	Kab. Purworejo, Kaligesing, Semua Kel/Desa	DANA ALOKASI UMUM (DAU)	-	-	Masyarakat		96.000.000,00	KECAMATAN KALIGESING
4	7	01	04	PROGRAM KOORDINASI KETENTERAMAN DAN KETERTIBAN UMUM	Persentase Penyelenggaraan Koordinasi Ketenteraman dan Ketertibam Umum	100 %		100 %	13.863.000,00						100 %	67.000.000,00	
7	01	04	2.01	Koordinasi Upaya Penyelenggaraan Ketenteraman dan Ketertiban Umum	Hasil Koordinasi Upaya Penyelenggaraan Ketenteraman dan Ketertiban Umum	-		2 Dokumen	13.863.000,00			-	-	Masyarakat	-	67.000.000,00	
7	01	04	2.01	0001	Sinergitas dengan Kepolisian Negara Republik Indonesia, Tentara Nasional Indonesia dan Instansi Vertikal di Wilayah Kecamatan			1 Laporan	8.943.000,00	Kab. Purworejo, Kaligesing, Semua Kel/Desa	DANA ALOKASI UMUM (DAU)	-	-	Masyarakat		45.000.000,00	KECAMATAN KALIGESING
7	01	04	2.01	0002	Harmonisasi Hubungan dengan Tokoh Agama dan Tokoh Masyarakat			1 Laporan	4.920.000,00	Kab. Purworejo, Kaligesing, Semua Kel/Desa	DANA ALOKASI UMUM (DAU)	-	-	Masyarakat		22.000.000,00	KECAMATAN KALIGESING
5	7	01	05	PROGRAM PENYELENGGARAAN URUSAN PEMERINTAHAN UMUM	Persentase Penyelenggaraan Urusan Pemerintahan Umum	100 %		100 %	14.560.000,00						100 %	35.500.000,00	
7	01	05	2.01	Penyelenggaraan Urusan Pemerintahan Umum Sesuai Penugasan Kepala Daerah	Hasil Penyelenggaraan Urusan Pemerintahan Umum sesuai Penugasan Kepala Daerah	-		1 Dokumen	14.560.000,00			-	-	Masyarakat	-	35.500.000,00	
7	01	05	2.01	0008	Pelaksanaan Tugas Forum Koordinasi Pimpinan di Kecamatan			1 Dokumen	14.560.000,00	Kab. Purworejo, Kaligesing, Semua Kel/Desa	DANA ALOKASI UMUM (DAU)	-	-	Masyarakat		35.500.000,00	KECAMATAN KALIGESING
6	7	01	06	PROGRAM PEMBINAAN DAN PENGAWASAN PEMERINTAHAN DESA	Persentase Pembinaan dan Pengawasan Pemerintahan Desa	100 %		100 %	13.996.000,00						100 %	126.500.000,00	

No	Kode	Urusan / Bidang Urusan / Program / Kegiatan / Sub Kegiatan	Indikator Program / Kegiatan / Sub Kegiatan	Target Akhir Periode Renstra OPD	Realisasi Capaian RENJA OPD Tahun 2024	Prakiraan Capaian Target RENJA OPD Tahun 2025	Capaian Kinerja Dan Kerangka Pendanaan						Kelompok Sasaran	Prakiraan Maju Rencana Tahun 2027		Perangkat Daerah Penanggung Jawab
							Target 2026	Pagu Indikatif (Rp)	Lokasi	Sumber Dana	Prioritas			Target	Pagu Indikatif (Rp)	
											Nasional	Daerah				
1	2	3	4	5	6	7	8	9	10	11	12	13	14	15	16	17
7	01	06	2.01				6 Dokumen	13.996.000,00			-	-	Masyarakat	-	126.500.000,00	
7	01	06	2.01	0002			1 Dokumen	1.375.000,00	Kab. Purworejo, Kaligesing, Semua Kel/Desa	DANA ALOKASI UMUM (DAU)	-	-	Masyarakat		15.000.000,00	KECAMATAN KALIGESING
7	01	06	2.01	0003			1 Dokumen	2.250.000,00	Kab. Purworejo, Kaligesing, Semua Kel/Desa	DANA ALOKASI UMUM (DAU)	-	-	Masyarakat		18.000.000,00	KECAMATAN KALIGESING
7	01	06	2.01	0005			1 Dokumen	5.400.000,00	Kab. Purworejo, Kaligesing, Semua Kel/Desa	DANA ALOKASI UMUM (DAU)	-	-	Masyarakat		51.000.000,00	KECAMATAN KALIGESING
7	01	06	2.01	0006			1 Dokumen	2.250.000,00	Kab. Purworejo, Kaligesing, Semua Kel/Desa	DANA ALOKASI UMUM (DAU)	-	-	Masyarakat		17.500.000,00	KECAMATAN KALIGESING
7	01	06	2.01	0007			1 Dokumen	1.596.000,00	Kab. Purworejo, Kaligesing, Semua Kel/Desa	DANA ALOKASI UMUM (DAU)	-	-	Masyarakat		9.500.000,00	KECAMATAN KALIGESING
7	01	06	2.01	0008			1 Dokumen	1.125.000,00	Kab. Purworejo, Kaligesing, Semua Kel/Desa	DANA ALOKASI UMUM (DAU)	-	-	Masyarakat		15.500.000,00	KECAMATAN KALIGESING
							J U M L A H	2.243.757.780,00							2.434.750.000,00	

No	Kode	Usuran / Bidang Usuran / Program / Kegiatan / Sub Kegiatan	Indikator Program / Kegiatan / Sub Kegiatan	Target Akhir Periode Renstra OPD	Realisasi Capaian RENJA OPD Tahun 2024	Prakiraan Capaian Target RENJA OPD Tahun 2025	Capaian Kinerja Dan Kerangka Pendanaan						Kelompok Sasaran	Prakiraan Maju Rencana Tahun 2027		Perangkat Daerah Penanggung Jawab
							Target 2026	Pagu Indikatif (Rp)	Lokasi	Sumber Dana	Prioritas			Target	Pagu Indikatif (Rp)	
											Nasional	Daerah				
1	2	3	4	5	6	7	8	9	10	11	12	13	14	15	16	17
			Jumlah Paket Bahan Logistik Kantor yang Disediakan				15 Paket	96.096.000,00	Kab. Purworejo, Purworejo, Semua Kel/Desa	DANA ALOKASI UMUM (DAU)	-	-	Aparatur		150.000.000,00	KECAMATAN PURWOREJO
7	01	01	2.06	0005	Penyediaan Barang Cetak dan Penggandaan											
			Jumlah Paket Barang Cetak dan Penggandaan yang Disediakan				15 Paket	13.622.400,00	Kab. Purworejo, Purworejo, Semua Kel/Desa	DANA ALOKASI UMUM (DAU)	-	-	Aparatur		65.000.000,00	KECAMATAN PURWOREJO
7	01	01	2.06	0007	Penyediaan Bahan/Material											
			Jumlah Paket Bahan/Material yang Disediakan				15 Paket	80.646.500,00	Kab. Purworejo, Purworejo, Semua Kel/Desa	DANA ALOKASI UMUM (DAU)	-	-	Aparatur		124.000.000,00	KECAMATAN PURWOREJO
7	01	01	2.06	0009	Penyelenggaraan Rapat Koordinasi dan Konsultasi SKPD											
			Jumlah Laporan Penyelenggaraan Rapat Koordinasi dan Konsultasi SKPD				15 Laporan	18.520.000,00	Kab. Purworejo, Purworejo, Semua Kel/Desa	DANA ALOKASI UMUM (DAU)	-	-	Aparatur		76.000.000,00	KECAMATAN PURWOREJO
7	01	01	2.06	0010	Penatausahaan Arsip Dinamis pada SKPD											
			Jumlah Dokumen Penatausahaan Arsip Dinamis pada SKPD				1 Dokumen	450.000,00	Kab. Purworejo, Purworejo, Semua Kel/Desa	DANA ALOKASI UMUM (DAU)	-	-	Aparatur		10.500.000,00	KECAMATAN PURWOREJO
7	01	01	2.08		Penyediaan Jasa Penunjang Usuran Pemerintahan Daerah		-									
			Jumlah Laporan Penyediaan Jasa Penunjang Usuran Pemerintahan Daerah				3 Laporan	604.241.700,00			-	-	Aparatur	-	565.000.000,00	
7	01	01	2.08	0002	Penyediaan Jasa Komunikasi, Sumber Daya Air dan Listrik											
			Jumlah Laporan Penyediaan Jasa Komunikasi, Sumber Daya Air dan Listrik yang Disediakan				12 Laporan	121.599.300,00	Kab. Purworejo, Purworejo, Semua Kel/Desa	DANA ALOKASI UMUM (DAU)	-	-	Aparatur		115.000.000,00	KECAMATAN PURWOREJO
7	01	01	2.08	0004	Penyediaan Jasa Pelayanan Umum Kantor											
			Jumlah Laporan Penyediaan Jasa Pelayanan Umum Kantor yang Disediakan				12 Laporan	482.642.400,00	Kab. Purworejo, Purworejo, Semua Kel/Desa	DANA ALOKASI UMUM (DAU)	-	-	Aparatur		450.000.000,00	KECAMATAN PURWOREJO
7	01	01	2.09		Pemeliharaan Barang Milik Daerah Penunjang Usuran Pemerintahan Daerah		-									
			Barang Milik Daerah (BMD) Penunjang Usuran Pemerintah Daerah yang Diadakan				7 Jenis	257.475.000,00			-	-	Aparatur	-	496.000.000,00	
7	01	01	2.09	0001	Penyediaan Jasa Pemeliharaan, Biaya Pemeliharaan, dan Pajak Kendaraan Perorangan Dinas atau Kendaraan Dinas Jabatan											
			Jumlah Kendaraan Perorangan Dinas atau Kendaraan Dinas Jabatan yang Dipelihara dan Dibayarkan Pajaknya				1 Unit	35.560.000,00	Kab. Purworejo, Purworejo, Semua Kel/Desa	DANA ALOKASI UMUM (DAU)	-	-	Aparatur		39.000.000,00	KECAMATAN PURWOREJO
7	01	01	2.09	0002	Penyediaan Jasa Pemeliharaan, Biaya Pemeliharaan, Pajak dan Perizinan Kendaraan Dinas Operasional atau Lapangan											
			Jumlah Kendaraan Dinas Operasional atau Lapangan yang Dipelihara dan Dibayarkan Pajak dan Perizinannya				23 Unit	79.680.000,00	Kab. Purworejo, Purworejo, Semua Kel/Desa	DANA ALOKASI UMUM (DAU)	-	-	Aparatur		186.000.000,00	KECAMATAN PURWOREJO
7	01	01	2.09	0009	Pemeliharaan/Rehabilitasi Gedung Kantor dan Bangunan Lainnya											
			Jumlah Gedung Kantor dan Bangunan Lainnya yang Dipelihara/Direhabilitasi				15 Unit	87.495.000,00	Kab. Purworejo, Purworejo, Semua Kel/Desa	DANA ALOKASI UMUM (DAU)	-	-	Aparatur		230.000.000,00	KECAMATAN PURWOREJO
7	01	01	2.09	0010	Pemeliharaan/Rehabilitasi Sarana dan Prasarana Gedung Kantor atau Bangunan Lainnya											
			Jumlah Sarana dan Prasarana Gedung Kantor atau Bangunan Lainnya yang Dipelihara/Direhabilitasi				102 Unit	54.740.000,00	Kab. Purworejo, Purworejo, Semua Kel/Desa	DANA ALOKASI UMUM (DAU)	-	-	Aparatur		41.000.000,00	KECAMATAN PURWOREJO
2	7	01	02		PROGRAM PENYELENGGARAAN PEMERINTAHAN DAN PELAYANAN PUBLIK		-									
			Persentase penyelenggaraan pemerintahan dan pelayanan publik				100 %	7.145.400,00						-	244.000.000,00	
7	01	02	2.01		Koordinasi Penyelenggaraan Kegiatan Pemerintahan di Tingkat Kecamatan		-									
			Hasil Koordinasi Penyelenggaraan Kegiatan Pemerintahan di Tingkat Kecamatan				1 Dokumen	6.153.400,00			-	-	Masyarakat	-	54.000.000,00	
7	01	02	2.01	0002	Peningkatan Efektivitas Kegiatan Pemerintahan di Tingkat Kecamatan											
			Jumlah Dokumen Peningkatan Efektivitas Kegiatan Pemerintahan di Tingkat Kecamatan				4 Dokumen	6.153.400,00	Kab. Purworejo, Purworejo, Semua Kel/Desa	DANA ALOKASI UMUM (DAU)	-	-	Masyarakat		54.000.000,00	KECAMATAN PURWOREJO

No	Kode	Usuran / Bidang Usuran / Program / Kegiatan / Sub Kegiatan	Indikator Program / Kegiatan / Sub Kegiatan	Target Akhir Periode Renstra OPD	Realisasi Capaian RENJA OPD Tahun 2024	Prakiraan Capaian Target RENJA OPD Tahun 2025	Capaian Kinerja Dan Kerangka Pendanaan						Kelompok Sasaran	Prakiraan Maju Rencana Tahun 2027		Perangkat Daerah Penanggung Jawab
							Target 2026	Pagu Indikatif (Rp)	Lokasi	Sumber Dana	Prioritas			Target	Pagu Indikatif (Rp)	
											Nasional	Daerah				
1	2	3	4	5	6	7	8	9	10	11	12	13	14	15	16	17
7	01	02	2.02				1 Dokumen	992.000,00			-	-	Masyarakat	-	190.000.000,00	
7	01	02	2.02	0001	Perencanaan Kegiatan Pelayanan kepada Masyarakat di Kecamatan		2 Dokumen	992.000,00	Kab. Purworejo, Purworejo, Semua Kel/Desa	DANA ALOKASI UMUM (DAU)	-	-	Masyarakat	-	190.000.000,00	KECAMATAN PURWOREJO
3	7	01	03		PROGRAM PEMBERDAYAAN MASYARAKAT DESA DAN KELURAHAN	Persentase Penyelenggaraan Pemberdayaan Masyarakat Desa/Kelurahan	100 %	93.861.800,00						-	235.000.000,00	
7	01	03	2.01		Koordinasi Kegiatan Pemberdayaan Desa	Tersusunnya Dokumen Penyelenggaraan Usuran Pemerintahan yang Tidak Dilaksanakan oleh Unit Kerja Perangkat Daerah yang Ada di Kecamatan	1 Dokumen	36.746.800,00			-	-	Masyarakat	-	165.000.000,00	
7	01	03	2.01	0003	Peningkatan Efektifitas Kegiatan Pemberdayaan Masyarakat di Wilayah Kecamatan		6 Laporan	36.746.800,00	Kab. Purworejo, Purworejo, Semua Kel/Desa	DANA ALOKASI UMUM (DAU)	-	-	Masyarakat	-	165.000.000,00	KECAMATAN PURWOREJO
7	01	03	2.02		Kegiatan Pemberdayaan Kelurahan	Hasil Kegiatan Pemberdayaan Kelurahan	1 Dokumen	57.115.000,00			-	-	Masyarakat	-	70.000.000,00	
7	01	03	2.02	0001	Peningkatan Partisipasi Masyarakat dalam Forum Musyawarah Perencanaan Pembangunan di Kelurahan		14 Lembaga Kemasyarakatan	57.115.000,00	Kab. Purworejo, Purworejo, Semua Kel/Desa	DANA ALOKASI UMUM (DAU)	-	-	Masyarakat	-	70.000.000,00	KECAMATAN PURWOREJO
4	7	01	04		PROGRAM KOORDINASI KETENTERAMAN DAN KETERTIBAN UMUM	Persentase Penyelenggaraan Koordinasi Ketenteraman dan Ketertiban Umum	100 %	2.100.000,00						-	10.525.000.000,00	
7	01	04	2.01		Koordinasi Upaya Penyelenggaraan Ketenteraman dan Ketertiban Umum	Hasil Koordinasi Upaya Penyelenggaraan Ketenteraman dan Ketertiban Umum	2 Laporan	2.100.000,00			-	-	Masyarakat	-	10.525.000.000,00	
7	01	04	2.01	0001	Sinergitas dengan Kepolisian Negara Republik Indonesia, Tentara Nasional Indonesia dan Instansi Vertikal di Wilayah Kecamatan		1 Laporan	1.050.000,00	Kab. Purworejo, Purworejo, Semua Kel/Desa	DANA ALOKASI UMUM (DAU)	-	-	Masyarakat	-	25.000.000,00	KECAMATAN PURWOREJO
7	01	04	2.01	0002	Harmonisasi Hubungan dengan Tokoh Agama dan Tokoh Masyarakat		1 Laporan	1.050.000,00	Kab. Purworejo, Purworejo, Semua Kel/Desa	DANA ALOKASI UMUM (DAU)	-	-	Masyarakat	-	10.500.000.000,00	KECAMATAN PURWOREJO
5	7	01	05		PROGRAM PENYELENGGARAAN URUSAN PEMERINTAHAN UMUM	Persentase Penyelenggaraan Usuran Pemerintahan Umum	100 %	17.508.000,00						-	50.000.000,00	
7	01	05	2.01		Penyelenggaraan Usuran Pemerintahan Umum Sesuai Penugasan Kepala Daerah	Hasil Penyelenggaraan Usuran Pemerintahan Umum sesuai Penugasan Kepala Daerah	2 Dokumen	17.508.000,00			-	-	Masyarakat	-	50.000.000,00	
7	01	05	2.01	0001	Pembinaan Wawasan Kebangsaan dan Ketahanan Nasional dalam rangka Memantapkan Pengamalan Pancasila, Pelaksanaan Undang-Undang Dasar Negara Republik Indonesia Tahun 1945, Pelestarian Bhinneka Tunggal Ika serta Pemertahanan dan Pemeliharaan Keutuhan Negara Kesatuan Republik Indonesia		130 Orang	7.308.000,00	Kab. Purworejo, Purworejo, Semua Kel/Desa	DANA ALOKASI UMUM (DAU)	-	-	Masyarakat	-	25.000.000,00	KECAMATAN PURWOREJO
7	01	05	2.01	0008	Pelaksanaan Tugas Forum Koordinasi Pimpinan di Kecamatan		1 Dokumen	10.200.000,00	Kab. Purworejo, Purworejo, Semua Kel/Desa	DANA ALOKASI UMUM (DAU)	-	-	Masyarakat	-	25.000.000,00	KECAMATAN PURWOREJO

No	Kode	Urusan / Bidang Urusan / Program / Kegiatan / Sub Kegiatan	Indikator Program / Kegiatan / Sub Kegiatan	Target Akhir Periode Renstra OPD	Realisasi Capaian RENJA OPD Tahun 2024	Prakiraan Capaian Target RENJA OPD Tahun 2025	Capaian Kinerja Dan Kerangka Pendanaan					Kelompok Sasaran	Prakiraan Maju Rencana Tahun 2027		Perangkat Daerah Penanggung Jawab	
							Target 2026	Pagu Indikatif (Rp)	Lokasi	Sumber Dana	Prioritas		Target	Pagu Indikatif (Rp)		
											Nasional					Daerah
1	2	3	4	5	6	7	8	9	10	11	12	13	14	15	16	17
			Jumlah Pokmas dan Ormas yang Melaksanakan Pemberdayaan Masyarakat di Kelurahan				6 Pokmas / Ormas	183.700.000,00	Kab. Purworejo, Purworejo, Cangkreplor	DANA ALOKASI UMUM (DAU)	-	-	Masyarakat		252.000.000,00	KELURAHAN CANGKREP LOR
		KELURAHAN TAMBAKREJO						691.934.600,00							805.000.000,00	
7		UNSUR KEWILAYAHAN						691.934.600,00							805.000.000,00	
7	01	KECAMATAN						691.934.600,00							805.000.000,00	
12	7 01 03	PROGRAM PEMBERDAYAAN MASYARAKAT DESA DAN KELURAHAN	Persentase Penyelenggaraan Pemberdayaan Masyarakat Desa/Kelurahan	-			100 %	691.934.600,00						-	805.000.000,00	
7	01 03 2.02	Kegiatan Pemberdayaan Kelurahan	Hasil Kegiatan Pemberdayaan Kelurahan	-			2 Dokumen	691.934.600,00					Masyarakat	-	805.000.000,00	
7	01 03 2.02 0002	Pembangunan Sarana dan Prasarana Kelurahan														
			Jumlah Sarana dan Prasarana Kelurahan yang Terbangun				3 Unit	475.000.000,00	Kab. Purworejo, Purworejo, Tambakrejo	DANA ALOKASI UMUM (DAU), DAU TAMBAHAN DUKUNGAN PENDANAAN KELURAHAN	-	-	Masyarakat		476.000.000,00	KELURAHAN TAMBAKREJO
7	01 03 2.02 0003	Pemberdayaan Masyarakat di Kelurahan														
			Jumlah Pokmas dan Ormas yang Melaksanakan Pemberdayaan Masyarakat di Kelurahan				5 Pokmas / Ormas	216.934.600,00	Kab. Purworejo, Purworejo, Tambakrejo	DANA ALOKASI UMUM (DAU)	-	-	Masyarakat		329.000.000,00	KELURAHAN TAMBAKREJO
		KELURAHAN PANGEN JURUTENGAH						559.999.700,00							594.000.000,00	
7		UNSUR KEWILAYAHAN						559.999.700,00							594.000.000,00	
7	01	KECAMATAN						559.999.700,00							594.000.000,00	
13	7 01 03	PROGRAM PEMBERDAYAAN MASYARAKAT DESA DAN KELURAHAN	Persentase Penyelenggaraan Pemberdayaan Masyarakat Desa/Kelurahan	-			100 %	559.999.700,00						-	594.000.000,00	
7	01 03 2.02	Kegiatan Pemberdayaan Kelurahan	Hasil Kegiatan Pemberdayaan Kelurahan	-			2 Dokumen	559.999.700,00					Masyarakat	-	594.000.000,00	
7	01 03 2.02 0002	Pembangunan Sarana dan Prasarana Kelurahan														
			Jumlah Sarana dan Prasarana Kelurahan yang Terbangun				2 Unit	381.582.100,00	Kab. Purworejo, Purworejo, Pangenjurutengah	DANA ALOKASI UMUM (DAU), DAU TAMBAHAN DUKUNGAN PENDANAAN KELURAHAN	-	-	Masyarakat		443.000.000,00	KELURAHAN PANGEN JURUTENGAH
7	01 03 2.02 0003	Pemberdayaan Masyarakat di Kelurahan														
			Jumlah Pokmas dan Ormas yang Melaksanakan Pemberdayaan Masyarakat di Kelurahan				7 Pokmas / Ormas	178.417.600,00	Kab. Purworejo, Purworejo, Pangenjurutengah	DANA ALOKASI UMUM (DAU)	-	-	Masyarakat		151.000.000,00	KELURAHAN PANGEN JURUTENGAH
		KELURAHAN DOPLANG						625.739.600,00							726.000.000,00	
7		UNSUR KEWILAYAHAN						625.739.600,00							726.000.000,00	
7	01	KECAMATAN						625.739.600,00							726.000.000,00	
14	7 01 03	PROGRAM PEMBERDAYAAN MASYARAKAT DESA DAN KELURAHAN	Persentase Penyelenggaraan Pemberdayaan Masyarakat Desa/Kelurahan	-			100 %	625.739.600,00						-	726.000.000,00	
7	01 03 2.02	Kegiatan Pemberdayaan Kelurahan	Hasil Kegiatan Pemberdayaan Kelurahan	-			2 Dokumen	625.739.600,00					Masyarakat	-	726.000.000,00	
7	01 03 2.02 0002	Pembangunan Sarana dan Prasarana Kelurahan														
			Jumlah Sarana dan Prasarana Kelurahan yang Terbangun				5 Unit	443.000.000,00	Kab. Purworejo, Purworejo, Doplang	DANA ALOKASI UMUM (DAU), DAU TAMBAHAN DUKUNGAN PENDANAAN KELURAHAN	-	-	Masyarakat		444.000.000,00	KELURAHAN DOPLANG
7	01 03 2.02 0003	Pemberdayaan Masyarakat di Kelurahan														
			Jumlah Pokmas dan Ormas yang Melaksanakan Pemberdayaan Masyarakat di Kelurahan				6 Pokmas / Ormas	182.739.600,00	Kab. Purworejo, Purworejo, Doplang	DANA ALOKASI UMUM (DAU)	-	-	Masyarakat		282.000.000,00	KELURAHAN DOPLANG
		KELURAHAN SINDURJAN						611.700.000,00							780.000.000,00	
7		UNSUR KEWILAYAHAN						611.700.000,00							780.000.000,00	
7	01	KECAMATAN						611.700.000,00							780.000.000,00	

No	Kode	Urusan / Bidang Urusan / Program / Kegiatan / Sub Kegiatan	Indikator Program / Kegiatan / Sub Kegiatan	Target Akhir Periode Renstra OPD	Realisasi Capaian RENJA OPD Tahun 2024	Prakiraan Capaian Target RENJA OPD Tahun 2025	Capaian Kinerja Dan Kerangka Pendanaan						Kelompok Sasaran	Prakiraan Maju Rencana Tahun 2027		Perangkat Daerah Penanggung Jawab			
							Target 2026	Pagu Indikatif (Rp)	Lokasi	Sumber Dana	Prioritas			Target	Pagu Indikatif (Rp)				
											Nasional	Daerah							
1	2	3	4	5	6	7	8	9	10	11	12	13	14	15	16	17			
			Jumlah Sarana dan Prasarana Kelurahan yang Terbangun				5 Unit	482.462.000,00	Kab. Purworejo, Purworejo, Mudal	DANA ALOKASI UMUM (DAU), DAU TAMBAHAN DUKUNGAN PENDANAAN KELURAHAN	-	-	Masyarakat		469.000.000,00	KELURAHAN MUDAL			
7	01	03	2.02	0003	Pemberdayaan Masyarakat di Kelurahan														
			Jumlah Pokmas dan Ormas yang Melaksanakan Pemberdayaan Masyarakat di Kelurahan				3 Pokmas / Ormas	80.042.800,00	Kab. Purworejo, Purworejo, Mudal	DANA ALOKASI UMUM (DAU)	-	-	Masyarakat		128.000.000,00	KELURAHAN MUDAL			
			KELURAHAN KESENG						560.000.000,00								698.000.000,00		
7			UNSUR KEWILAYAHAN						560.000.000,00									698.000.000,00	
7	01		KECAMATAN						560.000.000,00									698.000.000,00	
19	7	01	03		PROGRAM PEMBERDAYAAN MASYARAKAT DESA DAN KELURAHAN	Persentase Penyelenggaraan Pemberdayaan Masyarakat Desa/Kelurahan	-		100 %								698.000.000,00		
					Kegiatan Pemberdayaan Kelurahan	Hasil Kegiatan Pemberdayaan Kelurahan	-		2 Dokumen					Masyarakat	-		698.000.000,00		
7	01	03	2.02	0002	Pembangunan Sarana dan Prasarana Kelurahan														
			Jumlah Sarana dan Prasarana Kelurahan yang Terbangun				3 Unit	487.640.000,00	Kab. Purworejo, Purworejo, Keseneng	DANA ALOKASI UMUM (DAU), DAU TAMBAHAN DUKUNGAN PENDANAAN KELURAHAN	-	-	Masyarakat		600.000.000,00	KELURAHAN KESENG			
7	01	03	2.02	0003	Pemberdayaan Masyarakat di Kelurahan														
			Jumlah Pokmas dan Ormas yang Melaksanakan Pemberdayaan Masyarakat di Kelurahan				2 Pokmas / Ormas	72.360.000,00	Kab. Purworejo, Purworejo, Keseneng	DANA ALOKASI UMUM (DAU)	-	-	Masyarakat		98.000.000,00	KELURAHAN KESENG			
			KELURAHAN BALEDONO						870.653.600,00									975.000.000,00	
7			UNSUR KEWILAYAHAN						870.653.600,00									975.000.000,00	
7	01		KECAMATAN						870.653.600,00									975.000.000,00	
20	7	01	03		PROGRAM PEMBERDAYAAN MASYARAKAT DESA DAN KELURAHAN	Persentase Penyelenggaraan Pemberdayaan Masyarakat Desa/Kelurahan	-		100 %								975.000.000,00		
					Kegiatan Pemberdayaan Kelurahan	Hasil Kegiatan Pemberdayaan Kelurahan	-		2 Dokumen					Masyarakat	-		975.000.000,00		
7	01	03	2.02	0002	Pembangunan Sarana dan Prasarana Kelurahan														
			Jumlah Sarana dan Prasarana Kelurahan yang Terbangun				5 Unit	568.247.900,00	Kab. Purworejo, Purworejo, Baledono	DANA ALOKASI UMUM (DAU), DAU TAMBAHAN DUKUNGAN PENDANAAN KELURAHAN	-	-	Masyarakat		551.000.000,00	KELURAHAN BALEDONO			
7	01	03	2.02	0003	Pemberdayaan Masyarakat di Kelurahan														
			Jumlah Pokmas dan Ormas yang Melaksanakan Pemberdayaan Masyarakat di Kelurahan				7 Pokmas / Ormas	302.405.700,00	Kab. Purworejo, Purworejo, Baledono	DANA ALOKASI UMUM (DAU)	-	-	Masyarakat		424.000.000,00	KELURAHAN BALEDONO			
			J U M L A H						22.507.898.797,93								34.600.400.000,00		

KECAMATAN BANYUURIP KABUPATEN PURWOREJO
TAHUN 2026

No	Kode	Urusan / Bidang Urusan / Program / Kegiatan / Sub Kegiatan	Indikator Program / Kegiatan / Sub Kegiatan	Target Akhir Periode Renstra OPD	Realisasi Capaian RENJA OPD Tahun 2024	Prakiraan Capaian Target RENJA OPD Tahun 2025	Capaian Kinerja Dan Kerangka Pendanaan					Kelompok Sasaran	Prakiraan Maju Rencana Tahun 2027		Perangkat Daerah Penanggung Jawab	
							Target 2026	Pagu Indikatif (Rp)	Lokasi	Sumber Dana	Prioritas		Target	Pagu Indikatif (Rp)		
											Nasional					Daerah
1	2	3	4	5	6	7	8	9	10	11	12	13	14	15	16	17
		KECAMATAN BANYUURIP						4.792.107.482,00							5.484.751.730,00	
		UNSUR KEWILAYAHAN						4.792.107.482,00							5.484.751.730,00	
	7 01	KECAMATAN						4.792.107.482,00							5.484.751.730,00	
1	7 01 01	PROGRAM PENUNJANG URUSAN PEMERINTAHAN DAERAH KABUPATEN/KOTA	Presentase Pelaksanaan Penunjuang Urusan Pemerintahan Daerah Kabupaten	-				4.687.889.903,00						-	5.042.868.530,00	
	7 01 01 2.01	Perencanaan, Penganggaran, dan Evaluasi Kinerja Perangkat Daerah	Jumlah Dokumen Perencanaan, Penganggaran, dan Evaluasi Kinerja Perangkat Daerah	-			2 Dokumen	2.988.700,00			-	-	-	-	9.434.000,00	
	7 01 01 2.01 0001	Penyusunan Dokumen Perencanaan Perangkat Daerah	Jumlah Dokumen Perencanaan Perangkat Daerah				22 Dokumen	1.988.700,00	Kab. Purworejo, Banyuwirip, Semua Kel/Desa	DANA ALOKASI UMUM (DAU)	-	-	Aparatur		4.458.000,00	KECAMATAN BANYUURIP
	7 01 01 2.01 0007	Evaluasi Kinerja Perangkat Daerah	Jumlah Laporan Evaluasi Kinerja Perangkat Daerah				22 Laporan	1.000.000,00	Kab. Purworejo, Banyuwirip, Semua Kel/Desa	DANA ALOKASI UMUM (DAU)	-	-	Aparatur		4.976.000,00	KECAMATAN BANYUURIP
	7 01 01 2.02	Administrasi Keuangan Perangkat Daerah	Presentase Layanan Administrasi Keuangan Perangkat Daerah	-			100 %	4.324.045.703,00			-	-	-	-	4.487.505.930,00	
	7 01 01 2.02 0001	Penyediaan Gaji dan Tunjangan ASN	Jumlah Orang yang Menerima Gaji dan Tunjangan ASN				40 Orang/bulan	4.323.545.703,00	Kab. Purworejo, Banyuwirip, Semua Kel/Desa	PENDAPATAN ASLI DAERAH (PAD), DANA ALOKASI UMUM (DAU), DAU TAMBAHAN DUKUNGAN PENDANAAN ATAS KEBIJAKAN PENGGAJIAN PEGAWAI PEMERINTAH DENGAN PERJANJIAN KERJA	-	-	Aparatur		4.483.181.130,00	KECAMATAN BANYUURIP
	7 01 01 2.02 0007	Koordinasi dan Penyusunan Laporan Keuangan Bulanan/ Triwulanan/ Semesteran SKPD	Jumlah Laporan Keuangan Bulanan/ Triwulanan/ Semesteran SKPD dan Laporan Koordinasi Penyusunan Laporan Keuangan Bulanan/Triwulanan/Semesteran SKPD				26 Laporan	500.000,00	Kab. Purworejo, Banyuwirip, Semua Kel/Desa	DANA ALOKASI UMUM (DAU)	-	-	Aparatur		4.324.800,00	KECAMATAN BANYUURIP
	7 01 01 2.04	Administrasi Pendapatan Daerah Kewenangan Perangkat Daerah	Persentase Layanan Administrasi Pendapatan Daerah Kewenangan Perangkat Daerah	-			100 %	363.400,00			-	-	-	-	4.159.000,00	
	7 01 01 2.04 0007	Pelaporan Pengelolaan Retribusi Daerah	Jumlah Laporan Pengelolaan Retribusi Daerah				1 Dokumen	363.400,00	Kab. Purworejo, Banyuwirip, Semua Kel/Desa	DANA ALOKASI UMUM (DAU)	-	-	Aparatur		4.159.000,00	KECAMATAN BANYUURIP
	7 01 01 2.06	Administrasi Umum Perangkat Daerah	Persentase Layanan Administrasi Umum Perangkat Daerah	-			100 %	74.276.600,00			-	-	-	-	170.800.100,00	
	7 01 01 2.06 0001	Penyediaan Komponen Instalasi	Jumlah Paket Komponen Instalasi Listrik/Penerangan Bangunan Kantor yang Disediakan				4 Paket	3.494.500,00	Kab. Purworejo, Banyuwirip, Semua Kel/Desa	DANA ALOKASI UMUM (DAU)	-	-	Aparatur		5.950.300,00	KECAMATAN BANYUURIP
	7 01 01 2.06 0003	Penyediaan Peralatan Rumah Tangga	Jumlah Paket Peralatan Rumah Tangga yang Disediakan				4 Paket	6.142.400,00	Kab. Purworejo, Banyuwirip, Semua Kel/Desa	DANA ALOKASI UMUM (DAU)	-	-	Aparatur		11.642.700,00	KECAMATAN BANYUURIP
	7 01 01 2.06 0004	Penyediaan Bahan Logistik Kantor	Jumlah Paket Bahan Logistik Kantor yang Disediakan				4 Paket	22.680.000,00	Kab. Purworejo, Banyuwirip, Semua Kel/Desa	DANA ALOKASI UMUM (DAU)	-	-	Aparatur		50.546.000,00	KECAMATAN BANYUURIP
	7 01 01 2.06 0005	Penyediaan Barang Cetak dan Pengandaan	Jumlah Paket Barang Cetak dan Pengandaan yang Disediakan				4 Paket	8.446.400,00	Kab. Purworejo, Banyuwirip, Semua Kel/Desa	DANA ALOKASI UMUM (DAU)	-	-	Aparatur		19.358.400,00	KECAMATAN BANYUURIP

No	Kode	Usuran / Bidang Usuran / Program / Kegiatan / Sub Kegiatan	Indikator Program / Kegiatan / Sub Kegiatan	Target Akhir Periode Renstra OPD	Realisasi Capaian RENJA OPD Tahun 2024	Prakiraan Capaian Target RENJA OPD Tahun 2025	Capaian Kinerja Dan Kerangka Pendanaan					Kelompok Sasaran	Prakiraan Maju Rencana Tahun 2027		Perangkat Daerah Penanggung Jawab	
							Target 2026	Pagu Indikatif (Rp)	Lokasi	Sumber Dana	Prioritas		Target	Pagu Indikatif (Rp)		
											Nasional					Daerah
1	2	3	4	5	6	7	8	9	10	11	12	13	14	15	16	17
7	01	01	2.06	0006	Penyediaan Bahan Bacaan dan Peraturan Perundang-undangan			4 Dokumen	5.328.000,00	Kab. Purworejo, Banyuurip, Semua Kel/Desa	DANA ALOKASI UMUM (DAU)	-	-	Aparatur	7.328.000,00	KECAMATAN BANYUURIP
7	01	01	2.06	0007	Penyediaan Bahan/Material	Jumlah Paket Bahan/Material yang Disediakan		4 Paket	20.555.300,00	Kab. Purworejo, Banyuurip, Semua Kel/Desa	DANA ALOKASI UMUM (DAU)	-	-	Aparatur	40.922.700,00	KECAMATAN BANYUURIP
7	01	01	2.06	0009	Penyelenggaraan Rapat Koordinasi dan Konsultasi SKPD	Jumlah Laporan Penyelenggaraan Rapat Koordinasi dan Konsultasi SKPD		12 Laporan	7.330.000,00	Kab. Purworejo, Banyuurip, Semua Kel/Desa	DANA ALOKASI UMUM (DAU)	-	-	Aparatur	31.580.000,00	KECAMATAN BANYUURIP
7	01	01	2.06	0010	Penatausahaan Arsip Dinamis pada SKPD	Jumlah Dokumen Penatausahaan Arsip Dinamis pada SKPD		1 Dokumen	300.000,00	Kab. Purworejo, Banyuurip, Semua Kel/Desa	DANA ALOKASI UMUM (DAU)	-	-	Aparatur	3.472.000,00	KECAMATAN BANYUURIP
7	01	01	2.07		Pengadaan Barang Milik Daerah Penunjang Urusan Pemerintah Daerah	Jumlah Unit Barang Milik Daerah Penunjang Urusan Pemerintah Daerah yang Disediakan	-	1 Unit	11.222.800,00			-	-	-	40.017.400,00	
7	01	01	2.07	0006	Pengadaan Peralatan dan Mesin Lainnya	Jumlah Unit Peralatan dan Mesin Lainnya yang Disediakan		1 Unit	11.222.800,00	Kab. Purworejo, Banyuurip, Semua Kel/Desa	DANA ALOKASI UMUM (DAU)	-	-	Aparatur	40.017.400,00	KECAMATAN BANYUURIP
7	01	01	2.08		Penyediaan Jasa Penunjang Urusan Pemerintahan Daerah	Jumlah Laporan Penyediaan Jasa Penunjang Urusan Pemerintahan Daerah	-	2 Laporan	163.812.700,00			-	-	-	167.087.100,00	
7	01	01	2.08	0002	Penyediaan Jasa Komunikasi, Sumber Daya Air dan Listrik	Jumlah Laporan Penyediaan Jasa Komunikasi, Sumber Daya Air dan Listrik yang Disediakan		12 Laporan	66.972.700,00	Kab. Purworejo, Banyuurip, Semua Kel/Desa	DANA ALOKASI UMUM (DAU)	-	-	Aparatur	68.679.100,00	KECAMATAN BANYUURIP
7	01	01	2.08	0004	Penyediaan Jasa Pelayanan Umum Kantor	Jumlah Laporan Penyediaan Jasa Pelayanan Umum Kantor yang Disediakan		12 Laporan	96.840.000,00	Kab. Purworejo, Banyuurip, Semua Kel/Desa	DANA ALOKASI UMUM (DAU)	-	-	Aparatur	98.408.000,00	KECAMATAN BANYUURIP
7	01	01	2.09		Pemeliharaan Barang Milik Daerah Penunjang Urusan Pemerintahan Daerah	Jumlah Laporan Pemeliharaan Barang Milik Daerah Penunjang Urusan Pemerintahan Daerah	-	5 Unit	111.180.000,00			-	-	-	163.865.000,00	
7	01	01	2.09	0001	Penyediaan Jasa Pemeliharaan, Biaya Pemeliharaan, dan Pajak Kendaraan Perorangan Dinas atau Kendaraan Dinas Jabatan	Jumlah Kendaraan Perorangan Dinas atau Kendaraan Dinas Jabatan yang Dipelihara dan dibayarkan Pajaknya		1 Unit	34.880.000,00	Kab. Purworejo, Banyuurip, Semua Kel/Desa	DANA ALOKASI UMUM (DAU)	-	-	Aparatur	40.220.000,00	KECAMATAN BANYUURIP
7	01	01	2.09	0002	Penyediaan Jasa Pemeliharaan, Biaya Pemeliharaan, Pajak dan Perizinan Kendaraan Dinas Operasional atau Lapangan	Jumlah Kendaraan Dinas Operasional atau Lapangan yang Dipelihara dan dibayarkan Pajak dan Perizinannya		6 Unit	23.700.000,00	Kab. Purworejo, Banyuurip, Semua Kel/Desa	DANA ALOKASI UMUM (DAU)	-	-	Aparatur	44.160.000,00	KECAMATAN BANYUURIP
7	01	01	2.09	0006	Pemeliharaan Peralatan dan Mesin Lainnya	Jumlah Peralatan dan Mesin Lainnya yang Dipelihara		15 Unit	10.750.000,00	Kab. Purworejo, Banyuurip, Semua Kel/Desa	DANA ALOKASI UMUM (DAU)	-	-	Aparatur	13.780.000,00	KECAMATAN BANYUURIP
7	01	01	2.09	0009	Pemeliharaan/Rehabilitasi Gedung Kantor dan Bangunan Lainnya	Jumlah Gedung Kantor dan Bangunan Lainnya yang Dipelihara/Direhabilitasi		3 Unit	38.800.000,00	Kab. Purworejo, Banyuurip, Semua Kel/Desa	DANA ALOKASI UMUM (DAU)	-	-	Aparatur	60.655.000,00	KECAMATAN BANYUURIP
7	01	01	2.09	0010	Pemeliharaan/Rehabilitasi Sarana dan Prasarana Gedung Kantor atau Bangunan Lainnya	Jumlah Sarana dan Prasarana Gedung Kantor atau Bangunan Lainnya yang Dipelihara/Direhabilitasi		3 Unit	3.050.000,00	Kab. Purworejo, Banyuurip, Semua Kel/Desa	DANA ALOKASI UMUM (DAU)	-	-	Aparatur	5.050.000,00	KECAMATAN BANYUURIP
2	7	01	02		PROGRAM PENYELENGGARAAN PEMERINTAHAN DAN PELAYANAN PUBLIK	Persentase penyelenggaraan pemerintahan dan pelayanan publik	-	100 %	10.513.000,00					-	43.848.000,00	

No	Kode	Usuran / Bidang Usuran / Program / Kegiatan / Sub Kegiatan	Indikator Program / Kegiatan / Sub Kegiatan	Target Akhir Periode Renstra OPD	Realisasi Capaian RENJA OPD Tahun 2024	Prakiraan Capaian Target RENJA OPD Tahun 2025	Capaian Kinerja Dan Kerangka Pendanaan						Kelompok Sasaran	Prakiraan Maju Rencana Tahun 2027		Perangkat Daerah Penanggung Jawab
							Target 2026	Pagu Indikatif (Rp)	Lokasi	Sumber Dana	Prioritas			Target	Pagu Indikatif (Rp)	
											Nasional	Daerah				
1	2	3	4	5	6	7	8	9	10	11	12	13	14	15	16	17
7	01	02	2.02	Penyelenggaraan Urusan Pemerintahan yang Tidak Dilaksanakan oleh Unit Kerja Perangkat Daerah yang Ada di Kecamatan			2 Dokumen	10.513.000,00			-	-	-	-	43.848.000,00	
7	01	02	2.02	0002	Fasilitasi Percepatan Pencapaian Standar Pelayanan Minimal di Wilayah Kecamatan		5 Laporan	10.355.000,00	Kab. Purworejo, Banyuurip, Banyuurip	DANA ALOKASI UMUM (DAU)	-	-	Masyarakat		40.000.000,00	KECAMATAN BANYUURIP
7	01	02	2.02	0003	Peningkatan Efektifitas Pelaksanaan Pelayanan kepada Masyarakat di Wilayah Kecamatan		1 Laporan	158.000,00	Kab. Purworejo, Banyuurip, Semua Kel/Desa	DANA ALOKASI UMUM (DAU)	-	-	Masyarakat		3.848.000,00	KECAMATAN BANYUURIP
3	7	01	03	PROGRAM PEMBERDAYAAN MASYARAKAT DESA DAN KELURAHAN	Persentase Penyelenggaraan Pemberdayaan Masyarakat Desa/Kelurahan	-	100 %	40.357.560,00						-	147.626.000,00	
7	01	03	2.01	Koordinasi Kegiatan Pemberdayaan Desa	Hasil Koordinasi Kegiatan Pemberdayaan Desa	-	2 Dokumen	40.357.560,00						-	147.626.000,00	
7	01	03	2.01	0001	Peningkatan Partisipasi Masyarakat dalam Forum Musyawarah Perencanaan Pembangunan di Desa		5 Lembaga Kemasyarakatan	11.885.000,00	Kab. Purworejo, Banyuurip, Semua Kel/Desa	DANA ALOKASI UMUM (DAU)	-	-	Masyarakat		18.428.400,00	KECAMATAN BANYUURIP
7	01	03	2.01	0003	Peningkatan Efektifitas Kegiatan Pemberdayaan Masyarakat di Wilayah Kecamatan		7 Laporan	28.472.560,00	Kab. Purworejo, Banyuurip, Semua Kel/Desa	DANA ALOKASI UMUM (DAU)	-	-	Masyarakat		129.197.600,00	KECAMATAN BANYUURIP
4	7	01	04	PROGRAM KOORDINASI KETENTERAMAN DAN KETERTIBAN UMUM	Persentase Penyelenggaraan Koordinasi Ketenteraman dan Ketertiban Umum	-	100 %	5.413.119,00						-	21.462.700,00	
7	01	04	2.01	Koordinasi Upaya Penyelenggaraan Ketenteraman dan Ketertiban Umum	Hasil Koordinasi Upaya Penyelenggaraan Ketenteraman dan Ketertiban Umum	-	2 Laporan	5.413.119,00						-	21.462.700,00	
7	01	04	2.01	0001	Sinergitas dengan Kepolisian Negara Republik Indonesia, Tentara Nasional Indonesia dan Instansi Vertikal di Wilayah Kecamatan		1 Laporan	1.590.000,00	Kab. Purworejo, Banyuurip, Semua Kel/Desa	DANA ALOKASI UMUM (DAU)	-	-	Masyarakat		10.723.400,00	KECAMATAN BANYUURIP
7	01	04	2.01	0002	Harmonisasi Hubungan dengan Tokoh Agama dan Tokoh Masyarakat		1 Laporan	3.823.119,00	Kab. Purworejo, Banyuurip, Semua Kel/Desa	DANA ALOKASI UMUM (DAU)	-	-	Masyarakat		10.739.300,00	KECAMATAN BANYUURIP
5	7	01	05	PROGRAM PENYELENGGARAAN URUSAN PEMERINTAHAN UMUM	Persentase Penyelenggaraan Urusan Pemerintahan Umum	-	100 %	10.848.000,00						-	60.165.600,00	
7	01	05	2.01	Penyelenggaraan Urusan Pemerintahan Umum Sesuai Penugasan Kepala Daerah	Hasil Penyelenggaraan Urusan Pemerintahan Umum	-	2 Dokumen	10.848.000,00						-	60.165.600,00	
7	01	05	2.01	0001	Pembinaan Wawasan Kebangsaan dan Ketahanan Nasional dalam rangka Memantapkan Pengamalan Pancasila, Pelaksanaan Undang-Undang Dasar Negara Republik Indonesia Tahun 1945, Pelestarian Bhinneka Tunggal Ika serta Pemertahanan dan Pemeliharaan Keutuhan Negara Kesatuan Republik Indonesia		100 Orang	1.603.200,00	Kab. Purworejo, Banyuurip, Semua Kel/Desa	DANA ALOKASI UMUM (DAU)	-	-	Masyarakat		21.719.200,00	KECAMATAN BANYUURIP
7	01	05	2.01	0008	Pelaksanaan Tugas Forum Koordinasi Pimpinan di Kecamatan		1 Dokumen	9.244.800,00	Kab. Purworejo, Banyuurip, Semua Kel/Desa	DANA ALOKASI UMUM (DAU)	-	-	Masyarakat		38.446.400,00	KECAMATAN BANYUURIP

No	Kode	Urusan / Bidang Urusan / Program / Kegiatan / Sub Kegiatan	Indikator Program / Kegiatan / Sub Kegiatan	Target Akhir Periode Renstra OPD	Realisasi Capaian RENJA OPD Tahun 2024	Prakiraan Capaian Target RENJA OPD Tahun 2025	Capaian Kinerja Dan Kerangka Pendanaan					Kelompok Sasaran	Prakiraan Maju Rencana Tahun 2027		Perangkat Daerah Penanggung Jawab	
							Target 2026	Pagu Indikatif (Rp)	Lokasi	Sumber Dana	Prioritas		Target	Pagu Indikatif (Rp)		
											Nasional					Daerah
1	2	3	4	5	6	7	8	9	10	11	12	13	14	15	16	17
6	7 01 06	PROGRAM PEMBINAAN DAN PENGAWASAN PEMERINTAHAN DESA	Presentase Pembinaan dan Pengawasan Pemerintahan Desa	-			100 %	37.085.900,00						-	168.780.900,00	
7	01 06 2.01	Fasilitasi, Rekomendasi dan Koordinasi Pembinaan dan Pengawasan Pemerintahan Desa	Hasil Fasilitasi, Rekomendasi dan Koordinasi Pembinaan dan Pengawasan Pemerintahan Desa	-			8 Dokumen	37.085.900,00			-	-	-	-	168.780.900,00	
7	01 06 2.01 0002	Fasilitasi Administrasi Tata Pemerintahan Desa	Jumlah Dokumen yang Difasilitasi dalam rangka Administrasi Tata Pemerintahan Desa				1 Dokumen	1.795.000,00	Kab. Purworejo, Banyuurip, Semua Kel/Desa	DANA ALOKASI UMUM (DAU)	-	-	Masyarakat		17.070.000,00	KECAMATAN BANYUURIP
7	01 06 2.01 0003	Fasilitasi Pengelolaan Keuangan Desa dan Pendayagunaan Aset Desa	Jumlah Dokumen yang Difasilitasi dalam rangka Pengelolaan Keuangan Desa dan Pendayagunaan Aset Desa				1 Dokumen	17.360.800,00	Kab. Purworejo, Banyuurip, Semua Kel/Desa	DANA ALOKASI UMUM (DAU)	-	-	Masyarakat		60.739.600,00	KECAMATAN BANYUURIP
7	01 06 2.01 0005	Fasilitasi Pelaksanaan Tugas Kepala Desa dan Perangkat Desa	Jumlah Dokumen Fasilitasi dalam rangka Pelaksanaan Tugas Kepala Desa dan Perangkat Desa				1 Dokumen	3.322.800,00	Kab. Purworejo, Banyuurip, Semua Kel/Desa	DANA ALOKASI UMUM (DAU)	-	-	Masyarakat		64.186.200,00	KECAMATAN BANYUURIP
7	01 06 2.01 0006	Fasilitasi Pelaksanaan Pemilihan Kepala Desa	Jumlah Dokumen Fasilitasi dalam rangka Pelaksanaan Pemilihan Kepala Desa				1 Dokumen	11.670.900,00	Kab. Purworejo, Banyuurip, Semua Kel/Desa	DANA ALOKASI UMUM (DAU)	-	-	Masyarakat		10.599.500,00	KECAMATAN BANYUURIP
7	01 06 2.01 0007	Fasilitasi Pelaksanaan Tugas dan Fungsi Badan Permusyawaratan Desa	Jumlah Dokumen Fasilitasi dalam rangka Pelaksanaan Tugas dan Fungsi Badan Permusyawaratan Desa				1 Dokumen	1.511.400,00	Kab. Purworejo, Banyuurip, Semua Kel/Desa	DANA ALOKASI UMUM (DAU)	-	-	Masyarakat		10.635.600,00	KECAMATAN BANYUURIP
7	01 06 2.01 0013	Fasilitasi Penyusunan Perencanaan Pembangunan Partisipatif	Jumlah Dokumen Fasilitasi dalam rangka Perencanaan Pembangunan Partisipatif				1 Dokumen	1.425.000,00	Kab. Purworejo, Banyuurip, Semua Kel/Desa	DANA ALOKASI UMUM (DAU)	-	-	Masyarakat		5.550.000,00	KECAMATAN BANYUURIP
								764.354.900,00							600.423.600,00	
7								764.354.900,00							600.423.600,00	
7	01							764.354.900,00							600.423.600,00	
7	7 01 03	PROGRAM PEMBERDAYAAN MASYARAKAT DESA DAN KELURAHAN	Persentase Penyelenggaraan Pemberdayaan Masyarakat Desa/Kelurahan	-			100 %	764.354.900,00						-		
7	01 03 2.02	Kegiatan Pemberdayaan Kelurahan	Hasil Kegiatan Pemberdayaan Kelurahan	-			2 Dokumen	764.354.900,00			-	-	-	-	600.423.600,00	
7	01 03 2.02 0002	Pembangunan Sarana dan Prasarana Kelurahan	Jumlah Sarana dan Prasarana Kelurahan yang Terbangun				1 Unit	636.154.900,00	Kab. Purworejo, Banyuurip, Kledung Karangdalem	DANA ALOKASI UMUM (DAU)	-	-	Masyarakat		378.478.200,00	KELURAHAN KLEDUNG KARANGDALEM
7	01 03 2.02 0003	Pemberdayaan Masyarakat di Kelurahan	Jumlah Pokmas dan Ormas yang Melaksanakan Pemberdayaan Masyarakat di Kelurahan				9 Pokmas / Ormas	128.200.000,00	Kab. Purworejo, Banyuurip, Kledung Karangdalem	DANA ALOKASI UMUM (DAU)	-	-	Masyarakat		221.945.400,00	KELURAHAN KLEDUNG KARANGDALEM
								650.688.300,00							645.790.000,00	
7								650.688.300,00							645.790.000,00	
7	01							650.688.300,00							645.790.000,00	
8	7 01 03	PROGRAM PEMBERDAYAAN MASYARAKAT DESA DAN KELURAHAN	Persentase Penyelenggaraan Pemberdayaan Masyarakat Desa/Kelurahan	-			100 %	650.688.300,00						-		
7	01 03 2.02	Kegiatan Pemberdayaan Kelurahan	Hasil Kegiatan Pemberdayaan Kelurahan	-			2 Dokumen	650.688.300,00			-	-	-	-	645.790.000,00	
7	01 03 2.02 0002	Pembangunan Sarana dan Prasarana Kelurahan	Jumlah Sarana dan Prasarana Kelurahan yang Terbangun				1 Unit	475.688.300,00	Kab. Purworejo, Banyuurip, Kledungkradenan	DANA ALOKASI UMUM (DAU)	-	-	Masyarakat		387.088.300,00	KELURAHAN KLEDUNGKRADENAN
7	01 03 2.02 0003	Pemberdayaan Masyarakat di Kelurahan	Jumlah Pokmas dan Ormas yang Melaksanakan Pemberdayaan Masyarakat di Kelurahan				9 Pokmas / Ormas	175.000.000,00	Kab. Purworejo, Banyuurip, Kledungkradenan	DANA ALOKASI UMUM (DAU)	-	-	Masyarakat		258.701.700,00	KELURAHAN KLEDUNGKRADENAN
								656.382.600,00							393.420.800,00	
7								656.382.600,00							393.420.800,00	
7	01							656.382.600,00							393.420.800,00	

No	Kode	Urusan / Bidang Urusan / Program / Kegiatan / Sub Kegiatan	Indikator Program / Kegiatan / Sub Kegiatan	Target Akhir Periode Renstra OPD	Realisasi Capaian RENJA OPD Tahun 2024	Prakiraan Capaian Target RENJA OPD Tahun 2025	Capaian Kinerja Dan Kerangka Pendanaan						Kelompok Sasaran	Prakiraan Maju Rencana Tahun 2027		Perangkat Daerah Penanggung Jawab
							Target 2026	Pagu Indikatif (Rp)	Lokasi	Sumber Dana	Prioritas			Target	Pagu Indikatif (Rp)	
											Nasional	Daerah				
1	2	3	4	5	6	7	8	9	10	11	12	13	14	15	16	17
9	7 01 03	PROGRAM PEMBERDAYAAN MASYARAKAT DESA DAN KELURAHAN	Persentase Penyelenggaraan Pemberdayaan Masyarakat Desa/Kelurahan	-			100 %	656.382.600,00						-	393.420.800,00	
	7 01 03 2.02	Kegiatan Pemberdayaan Kelurahan	Hasil Kegiatan Pemberdayaan Kelurahan	-			2 Dokumen	656.382.600,00			-	-	-	-	393.420.800,00	
	7 01 03 2.02 0002	Pembangunan Sarana dan Prasarana Kelurahan	Jumlah Sarana dan Prasarana Kelurahan yang Terbangun				1 Unit	506.382.600,00	Kab. Purworejo, Banyuurip, Borokulon	DANA ALOKASI UMUM (DAU)	-	-	Masyarakat		367.703.200,00	KELURAHAN BOROKULON
	7 01 03 2.02 0003	Pemberdayaan Masyarakat di Kelurahan	Jumlah Pokmas dan Ormas yang Melaksanakan Pemberdayaan Masyarakat di Kelurahan				9 Pokmas / Ormas	150.000.000,00	Kab. Purworejo, Banyuurip, Borokulon	DANA ALOKASI UMUM (DAU)	-	-	Masyarakat		25.717.600,00	KELURAHAN BOROKULON
J U M L A H								6.863.533.282,00							7.124.386.130,00	

KECAMATAN BAYAN KABUPATEN PURWOREJO
TAHUN 2026

No	Kode	Urusan / Bidang Urusan / Program / Kegiatan / Sub Kegiatan	Indikator Program / Kegiatan / Sub Kegiatan	Target Akhir Periode Renstra OPD	Realisasi Capaian RENJA OPD Tahun 2024	Prakiraan Capaian Target RENJA OPD Tahun 2025	Capaian Kinerja Dan Kerangka Pendanaan					Kelompok Sasaran	Prakiraan Maju Rencana Tahun 2027		Perangkat Daerah Penanggung Jawab	
							Target 2026	Pagu Indikatif (Rp)	Lokasi	Sumber Dana	Prioritas		Target	Pagu Indikatif (Rp)		
											Nasional					Daerah
1	2	3	4	5	6	7	8	9	10	11	12	13	14	15	16	17
		KECAMATAN BAYAN						3.080.979.042,00							3.641.073.875,00	
		UNSUR KEWILAYAHAN						3.080.979.042,00							3.641.073.875,00	
	7 01	KECAMATAN						3.080.979.042,00							3.641.073.875,00	
1	7 01 01	PROGRAM PENUNJANG URUSAN PEMERINTAHAN DAERAH KABUPATEN/KOTA	Persentase Pelaksanaan Penunjang Urusan Pemerintah Daerah Kabupaten	-			100 %	2.899.342.042,00						-	3.170.323.875,00	
	7 01 01 2.01	Perencanaan, Penganggaran, dan Evaluasi Kinerja Perangkat Daerah	Jumlah Dokumen Perencanaan, Penganggaran, dan Evaluasi Kinerja Perangkat Daerah	-			3 dokumen	5.271.300,00			-	-	Aparatur	-	11.500.000,00	
	7 01 01 2.01 0001	Penyusunan Dokumen Perencanaan Perangkat Daerah	Jumlah Dokumen Perencanaan Perangkat Daerah				22 Dokumen	3.723.300,00	Kab. Purworejo, Bayan, Semua Kel/Desa	DANA ALOKASI UMUM (DAU)	-	-	Aparatur		7.000.000,00	KECAMATAN BAYAN
	7 01 01 2.01 0007	Evaluasi Kinerja Perangkat Daerah	Jumlah Laporan Evaluasi Kinerja Perangkat Daerah				20 Laporan	1.000.000,00	Kab. Purworejo, Semua Kecamatan, Semua Kel/Desa	DANA ALOKASI UMUM (DAU)	-	-	Aparatur		3.000.000,00	KECAMATAN BAYAN
	7 01 01 2.01 0008	Penyelenggaraan Walidata Pendukung Statistik Sektoral Daerah	Jumlah Dokumen Hasil Penyelenggaraan Walidata Pendukung Statistik Sektoral Daerah				1 Dokumen	548.000,00	Kab. Purworejo, Bayan, Semua Kel/Desa	DANA ALOKASI UMUM (DAU)	-	-	Aparatur		1.500.000,00	KECAMATAN BAYAN
	7 01 01 2.02	Administrasi Keuangan Perangkat Daerah	Persentase Layanan Administrasi Keuangan Perangkat Daerah	-			100 %	2.622.237.942,00			-	-	Aparatur	-	2.809.628.875,00	
	7 01 01 2.02 0001	Penyediaan Gaji dan Tunjangan ASN	Jumlah Orang yang Menerima Gaji dan Tunjangan ASN				25 Orang/bulan	2.618.884.142,00	Kab. Purworejo, Bayan, Semua Kel/Desa	PENDAPATAN ASLI DAERAH (PAD), DANA ALOKASI UMUM (DAU), DAU TAMBAHAN DUKUNGAN PENDANAAN ATAS KEBIJAKAN PENGGAJIAN PEGAWAI PEMERINTAH DENGAN PERJANJIAN KERJA	-	-	Aparatur		2.800.278.875,00	KECAMATAN BAYAN
	7 01 01 2.02 0007	Koordinasi dan Penyusunan Laporan Keuangan Bulanan/ Triwulanan/ Semesteran SKPD	Jumlah Laporan Keuangan Bulanan/ Triwulanan/ Semesteran SKPD dan Laporan Koordinasi Penyusunan Laporan Keuangan Bulanan/Triwulanan/Semesteran SKPD				44 Laporan	3.353.800,00	Kab. Purworejo, Bayan, Semua Kel/Desa	DANA ALOKASI UMUM (DAU)	-	-	Aparatur		9.350.000,00	KECAMATAN BAYAN
	7 01 01 2.04	Administrasi Pendapatan Daerah Kewenangan Perangkat Daerah	Persentase Layanan Administrasi Pendapatan Daerah Kewenangan Perangkat Daerah	-			100 %	500.000,00			-	-	Aparatur	-	1.875.000,00	
	7 01 01 2.04 0007	Pelaporan Pengelolaan Retribusi Daerah	Jumlah Laporan Pengelolaan Retribusi Daerah				1 Dokumen	500.000,00	Kab. Purworejo, Bayan, Semua Kel/Desa	DANA ALOKASI UMUM (DAU)	-	-	Aparatur		1.875.000,00	KECAMATAN BAYAN
	7 01 01 2.06	Administrasi Umum Perangkat Daerah	Persentase Layanan Administrasi Umum Perangkat Daerah	-			100 %	55.666.800,00			-	-	Aparatur	-	106.170.000,00	
	7 01 01 2.06 0001	Penyediaan Komponen Instalasi	Jumlah Paket Komponen Instalasi Listrik/Penerangan Bangunan Kantor yang Disediakan				2 Paket	2.384.000,00	Kab. Purworejo, Bayan, Semua Kel/Desa	DANA ALOKASI UMUM (DAU)	-	-	Aparatur		2.750.000,00	KECAMATAN BAYAN
	7 01 01 2.06 0003	Penyediaan Peralatan Rumah Tangga	Jumlah Paket Peralatan Rumah Tangga yang Disediakan				2 Paket	4.379.500,00	Kab. Purworejo, Bayan, Semua Kel/Desa	DANA ALOKASI UMUM (DAU)	-	-	Aparatur		6.500.000,00	KECAMATAN BAYAN
	7 01 01 2.06 0004	Penyediaan Bahan Logistik Kantor	Jumlah Paket Bahan Logistik Kantor yang Disediakan				2 Paket	24.024.000,00	Kab. Purworejo, Bayan, Semua Kel/Desa	DANA ALOKASI UMUM (DAU)	-	-	Aparatur		32.670.000,00	KECAMATAN BAYAN

No	Kode	Usuran / Bidang Usuran / Program / Kegiatan / Sub Kegiatan	Indikator Program / Kegiatan / Sub Kegiatan	Target Akhir Periode Renstra OPD	Realisasi Capaian RENJA OPD Tahun 2024	Prakiraan Capaian Target RENJA OPD Tahun 2025	Capaian Kinerja Dan Kerangka Pendanaan						Kelompok Sasaran	Prakiraan Maju Rencana Tahun 2027		Perangkat Daerah Penanggung Jawab	
							Target 2026	Pagu Indikatif (Rp)	Lokasi	Sumber Dana	Prioritas			Target	Pagu Indikatif (Rp)		
											Nasional	Daerah					
1	2	3	4	5	6	7	8	9	10	11	12	13	14	15	16	17	
			Jumlah Dokumen Peningkatan Efektifitas Kegiatan Pemerintahan di Tingkat Kecamatan				4 Dokumen	13.724.100,00	Kab. Purworejo, Bayan, Semua Kel/Desa	DANA ALOKASI UMUM (DAU)	-	-	Masyarakat		33.500.000,00	KECAMATAN BAYAN	
7	01	02	2.02				1 dokumen	2.250.000,00			-	-	Masyarakat	-	6.500.000,00		
7	01	02	2.02	0003			Peningkatan Efektifitas Pelaksanaan Pelayanan kepada Masyarakat di Wilayah Kecamatan										
							1 Laporan	2.250.000,00	Kab. Purworejo, Bayan, Semua Kel/Desa	DANA ALOKASI UMUM (DAU)	-	-	Masyarakat		6.500.000,00	KECAMATAN BAYAN	
3	7	01	03				100 %	72.636.500,00						-	157.500.000,00		
							PROGRAM PEMBERDAYAAN MASYARAKAT DESA DAN KELURAHAN										
							Persentase Penyelenggaraan Pemberdayaan Masyarakat Desa/ Kelurahan										
7	01	03	2.01				2 dokumen	72.636.500,00			-	-	Masyarakat	-	157.500.000,00		
							Koordinasi Kegiatan Pemberdayaan Desa										
7	01	03	2.01	0001			Peningkatan Partisipasi Masyarakat dalam Forum Musyawarah Perencanaan Pembangunan di Desa										
							5 Lembaga Kemasyarakatan	14.362.100,00	Kab. Purworejo, Bayan, Semua Kel/Desa	DANA ALOKASI UMUM (DAU)	-	-	Masyarakat		27.500.000,00	KECAMATAN BAYAN	
							Jumlah Lembaga Kemasyarakatan yang Berpartisipasi dalam Forum Musyawarah Perencanaan Pembangunan di Desa										
7	01	03	2.01	0003			Peningkatan Efektifitas Kegiatan Pemberdayaan Masyarakat di Wilayah Kecamatan										
							1 Laporan	58.274.400,00	Kab. Purworejo, Bayan, Semua Kel/Desa	DANA ALOKASI UMUM (DAU)	-	-	Masyarakat		130.000.000,00	KECAMATAN BAYAN	
							Jumlah Laporan Peningkatan Efektifitas Kegiatan Pemberdayaan Masyarakat di Wilayah Kecamatan										
4	7	01	04				100 %	11.336.700,00						-	32.500.000,00		
							PROGRAM KOORDINASI KETENTERAMAN DAN KETERTIBAN UMUM										
							Persentase Penyelenggaraan Koordinasi Ketenteraman dan Ketertiban Umum										
7	01	04	2.01				1 dokumen	11.336.700,00			-	-	Masyarakat	-	32.500.000,00		
							Koordinasi Upaya Penyelenggaraan Ketenteraman dan Ketertiban Umum										
7	01	04	2.01	0001			Sinergitas dengan Kepolisian Negara Republik Indonesia, Tentara Nasional Indonesia dan Instansi Vertikal di Wilayah Kecamatan										
							4 Laporan	11.336.700,00	Kab. Purworejo, Bayan, Semua Kel/Desa	DANA ALOKASI UMUM (DAU)	-	-	Masyarakat		32.500.000,00	KECAMATAN BAYAN	
							Jumlah Laporan Hasil Sinergitas dengan Kepolisian Negara Republik Indonesia, Tentara Nasional Indonesia dan Instansi Vertikal di Wilayah Kecamatan										
5	7	01	05				100 %	24.686.300,00						-	57.500.000,00		
							PROGRAM PENYELENGGARAAN URUSAN PEMERINTAHAN UMUM										
							Persentase Penyelenggaraan Urusan Pemerintahan Umum										
7	01	05	2.01				2 dokumen	24.686.300,00			-	-	Masyarakat	-	57.500.000,00		
							Penyelenggaraan Urusan Pemerintahan Umum Sesuai Penugasan Kepala Daerah										
7	01	05	2.01	0001			Pembinaan Wawasan Kebangsaan dan Ketahanan Nasional dalam rangka Memantapkan Pengamalan Pancasila. Pelaksanaan Undang-Undang Dasar Negara Republik Indonesia Tahun 1945, Pelestarian Bhinneka Tunggal Ika serta Pemertahanan dan Pemeliharaan Keutuhan Negara Kesatuan Republik Indonesia										
							70 Orang	9.222.300,00	Kab. Purworejo, Bayan, Semua Kel/Desa	DANA ALOKASI UMUM (DAU)	-	-	Masyarakat		25.000.000,00	KECAMATAN BAYAN	
							Jumlah Orang yang Mengikuti Pembinaan Wawasan Kebangsaan dan Ketahanan Nasional dalam rangka Memantapkan Pengamalan Pancasila, Pelaksanaan Undang-Undang Dasar Negara Republik Indonesia Tahun 1945, Pelestarian Bhinneka Tunggal Ika serta Pemertahanan dan Pemeliharaan Keutuhan Negara Kesatuan Republik Indonesia										
7	01	05	2.01	0008			Pelaksanaan Tugas Forum Koordinasi Pimpinan di Kecamatan										
							1 Dokumen	15.464.000,00	Kab. Purworejo, Bayan, Semua Kel/Desa	DANA ALOKASI UMUM (DAU)	-	-	Masyarakat		32.500.000,00	KECAMATAN BAYAN	
							Jumlah Dokumen Tugas Forum Koordinasi Pimpinan di Kecamatan										
6	7	01	06				100 %	57.003.400,00						-	183.250.000,00		
							PROGRAM PEMBINAAN DAN PENGAWASAN PEMERINTAHAN DESA										
							Persentase Pembinaan dan Pengawasan Pemerintahan Desa										

No	Kode	Urusan / Bidang Urusan / Program / Kegiatan / Sub Kegiatan	Indikator Program / Kegiatan / Sub Kegiatan	Target Akhir Periode Renstra OPD	Realisasi Capaian RENJA OPD Tahun 2024	Prakiraan Capaian Target RENJA OPD Tahun 2025	Capaian Kinerja Dan Kerangka Pendanaan					Kelompok Sasaran	Prakiraan Maju Rencana Tahun 2027		Perangkat Daerah Penanggung Jawab	
							Target 2026	Pagu Indikatif (Rp)	Lokasi	Sumber Dana	Prioritas		Target	Pagu Indikatif (Rp)		
											Nasional					Daerah
1	2	3	4	5	6	7	8	9	10	11	12	13	14	15	16	17
7	01 06 2.01	Fasilitasi, Rekomendasi dan Koordinasi Pembinaan dan Pengawasan Pemerintahan Desa	Hasil Fasilitasi, Rekomendasi, dan Koordinasi Pembinaan dan Pengawasan Pemerintahan Desa	-			6 dokumen	57.003.400,00			-	-	Masyarakat	-	183.250.000,00	
7	01 06 2.01 0002	Fasilitasi Administrasi Tata Pemerintahan Desa	Jumlah Dokumen yang Difasilitasi dalam rangka Administrasi Tata Pemerintahan Desa				1 Dokumen	2.503.400,00	Kab. Purworejo, Bayan, Semua Kel/Desa	DANA ALOKASI UMUM (DAU)	-	-	Masyarakat		9.500.000,00	KECAMATAN BAYAN
7	01 06 2.01 0003	Fasilitasi Pengelolaan Keuangan Desa dan Pendayagunaan Aset Desa	Jumlah Dokumen yang Difasilitasi dalam rangka Pengelolaan Keuangan Desa dan Pendayagunaan Aset Desa				1 Dokumen	13.000.000,00	Kab. Purworejo, Bayan, Semua Kel/Desa	DANA ALOKASI UMUM (DAU)	-	-	Masyarakat		45.000.000,00	KECAMATAN BAYAN
7	01 06 2.01 0005	Fasilitasi Pelaksanaan Tugas Kepala Desa dan Perangkat Desa	Jumlah Dokumen Fasilitasi dalam rangka Pelaksanaan Tugas Kepala Desa dan Perangkat Desa				1 Dokumen	28.886.000,00	Kab. Purworejo, Bayan, Semua Kel/Desa	DANA ALOKASI UMUM (DAU)	-	-	Masyarakat		90.000.000,00	KECAMATAN BAYAN
7	01 06 2.01 0006	Fasilitasi Pelaksanaan Pemilihan Kepala Desa	Jumlah Dokumen Fasilitasi dalam rangka Pelaksanaan Pemilihan Kepala Desa				1 Dokumen	8.850.000,00	Kab. Purworejo, Bayan, Semua Kel/Desa	DANA ALOKASI UMUM (DAU)	-	-	Masyarakat		25.000.000,00	KECAMATAN BAYAN
7	01 06 2.01 0007	Fasilitasi Pelaksanaan Tugas dan Fungsi Badan Permusyawaratan Desa	Jumlah Dokumen Fasilitasi dalam rangka Pelaksanaan Tugas dan Fungsi Badan Permusyawaratan Desa				1 Dokumen	2.564.000,00	Kab. Purworejo, Bayan, Semua Kel/Desa	DANA ALOKASI UMUM (DAU)	-	-	Masyarakat		4.250.000,00	KECAMATAN BAYAN
7	01 06 2.01 0008	Rekomendasi Pengangkatan dan Pemberhentian Perangkat Desa	Jumlah Dokumen Rekomendasi Pengangkatan dan Pemberhentian Perangkat Desa				1 Dokumen	1.200.000,00	Kab. Purworejo, Bayan, Semua Kel/Desa	DANA ALOKASI UMUM (DAU)	-	-	Masyarakat		9.500.000,00	KECAMATAN BAYAN
		KELURAHAN SUCEN JURUTENGAH						560.247.500,00							675.000.000,00	
7		UNSUR KEWILAYAHAN						560.247.500,00							675.000.000,00	
7	01	KECAMATAN						560.247.500,00							675.000.000,00	
7	7 01 03	PROGRAM PEMBERDAYAAN MASYARAKAT DESA DAN KELURAHAN	Persentase Penyelenggaraan Pemberdayaan Masyarakat Desa/ Kelurahan	-			100 %	560.247.500,00						-	675.000.000,00	
7	01 03 2.02	Kegiatan Pemberdayaan Kelurahan	Hasil Kegiatan Pemberdayaan Kelurahan	-			2 dokumen	560.247.500,00			-	-	Masyarakat	-	675.000.000,00	
7	01 03 2.02 0002	Pembangunan Sarana dan Prasarana Kelurahan	Jumlah Sarana dan Prasarana Kelurahan yang Terbangun				1 Unit	420.000.000,00	Kab. Purworejo, Bayan, Sucenjurutengah	DANA ALOKASI UMUM (DAU), DAU TAMBAHAN DUKUNGAN PENDANAAN KELURAHAN	-	-	Masyarakat		500.000.000,00	KELURAHAN SUCEN JURUTENGAH
7	01 03 2.02 0003	Pemberdayaan Masyarakat di Kelurahan	Jumlah Pokmas dan Ormas yang Melaksanakan Pemberdayaan Masyarakat di Kelurahan				1 Pokmas / Ormas	140.247.500,00	Kab. Purworejo, Bayan, Sucenjurutengah	DANA ALOKASI UMUM (DAU)	-	-	Masyarakat		175.000.000,00	KELURAHAN SUCEN JURUTENGAH
J U M L A H									3.641.226.542,00						4.316.073.875,00	

KECAMATAN KUTOARJO KABUPATEN PURWOREJO
TAHUN 2026

No	Kode	Urusan / Bidang Urusan / Program / Kegiatan / Sub Kegiatan	Indikator Program / Kegiatan / Sub Kegiatan	Target Akhir Periode Renstra OPD	Realisasi Capaian RENJA OPD Tahun 2024	Prakiraan Capaian Target RENJA OPD Tahun 2025	Capaian Kinerja Dan Kerangka Pendanaan					Kelompok Sasaran	Prakiraan Maju Rencana Tahun 2027		Perangkat Daerah Penanggung Jawab	
							Target 2026	Pagu Indikatif (Rp)	Lokasi	Sumber Dana	Prioritas		Target	Pagu Indikatif (Rp)		
											Nasional					Daerah
1	2	3	4	5	6	7	8	9	10	11	12	13	14	15	16	17
		KECAMATAN KUTOARJO						6.980.261.814,00							8.278.162.340,00	
7		UNSUR KEWILAYAHAN						6.980.261.814,00							8.278.162.340,00	
	7	01						6.980.261.814,00							8.278.162.340,00	
1	7	01	01					6.866.618.414,00							7.748.109.300,00	
		PROGRAM PENUNJANG URUSAN PEMERINTAHAN DAERAH KABUPATEN/KOTA	Persentase Pelaksanaan Penunjang Urusan Pemerintahan Daerah Kabupaten	-			100 %							-		
	7	01	01	2.01												
		Perencanaan, Penganggaran, dan Evaluasi Kinerja Perangkat Daerah	Jumlah Dokumen Perencanaan, Penganggaran, dan Evaluasi Kinerja Perangkat Daerah	-			3 Dokumen	5.220.200,00					Aparatur	-	11.594.000,00	
	7	01	01	2.01	0001											
		Penyusunan Dokumen Perencanaan Perangkat Daerah	Jumlah Dokumen Perencanaan Perangkat Daerah				23 Dokumen	3.802.600,00	Kab. Purworejo, Kutoarjo, Semua Kel/Desa	DANA ALOKASI UMUM (DAU)	-	-	Aparatur		9.256.500,00	KECAMATAN KUTOARJO
	7	01	01	2.01	0007											
		Evaluasi Kinerja Perangkat Daerah	Jumlah Laporan Evaluasi Kinerja Perangkat Daerah				22 Laporan	1.292.600,00	Kab. Purworejo, Semua Kecamatan, Semua Kel/Desa	DANA ALOKASI UMUM (DAU)	-	-	Aparatur		2.200.000,00	KECAMATAN KUTOARJO
	7	01	01	2.01	0008											
		Penyelenggaraan Walidata Pendukung Statistik Sektoral Daerah	Jumlah Dokumen Hasil Penyelenggaraan Walidata Pendukung Statistik Sektoral Daerah				1 Dokumen	125.000,00	Kab. Purworejo, Kutoarjo	DANA ALOKASI UMUM (DAU)	-	-	Aparatur		137.500,00	KECAMATAN KUTOARJO
	7	01	01	2.02												
		Administrasi Keuangan Perangkat Daerah	Persentase Layanan Administrasi Keuangan Perangkat Daerah	-			100 %	6.350.348.714,00					Aparatur	-	6.861.770.000,00	
	7	01	01	2.02	0001											
		Penyediaan Gaji dan Tunjangan ASN	Jumlah Orang yang Menerima Gaji dan Tunjangan ASN				60 Orang/bulan	6.347.109.214,00	Kab. Purworejo, Kutoarjo, Semua Kel/Desa	PENDAPATAN ASLI DAERAH (PAD), DANA ALOKASI UMUM (DAU)	-	-	Aparatur		6.850.000.000,00	KECAMATAN KUTOARJO
	7	01	01	2.02	0007											
		Koordinasi dan Penyusunan Laporan Keuangan Bulanan/ Triwulanan/ Semesteran SKPD	Jumlah Laporan Keuangan Bulanan/ Triwulanan/ Semesteran SKPD dan Laporan Koordinasi Penyusunan Laporan Keuangan Bulanan/Triwulanan/Semesteran SKPD				44 Laporan	3.239.500,00	Kab. Purworejo, Kutoarjo, Semua Kel/Desa	DANA ALOKASI UMUM (DAU)	-	-	Aparatur		11.770.000,00	KECAMATAN KUTOARJO
	7	01	01	2.03												
		Administrasi Barang Milik Daerah pada Perangkat Daerah	Persentase Layanan Administrasi Barang Milik Daerah pada Perangkat Daerah	-			100 %	250.000,00					Aparatur	-	550.000,00	
	7	01	01	2.03	0006											
		Penatausahaan Barang Milik Daerah pada SKPD	Jumlah Laporan Penatausahaan Barang Milik Daerah pada SKPD				11 Laporan	250.000,00	Kab. Purworejo, Kutoarjo, Semua Kel/Desa	DANA ALOKASI UMUM (DAU)	-	-	Aparatur		550.000,00	KECAMATAN KUTOARJO
	7	01	01	2.04												
		Administrasi Pendapatan Daerah Kewenangan Perangkat Daerah	Persentase Layanan Administrasi Pendapatan Daerah Kewenangan Perangkat Daerah	-			100 %	500.000,00					Aparatur	-	1.815.000,00	
	7	01	01	2.04	0007											
		Pelaporan Pengelolaan Retribusi Daerah	Jumlah Laporan Pengelolaan Retribusi Daerah				1 Dokumen	500.000,00	Kab. Purworejo, Kutoarjo, Semua Kel/Desa	DANA ALOKASI UMUM (DAU)	-	-	Aparatur		1.815.000,00	KECAMATAN KUTOARJO
	7	01	01	2.05												
		Administrasi Kepegawaian Perangkat Daerah	Persentase Layanan Administrasi Kepegawaian Perangkat Daerah	-			100 %	125.000,00					Aparatur	-	550.000,00	
	7	01	01	2.05	0003											
		Pendataan dan Pengolahan Administrasi Kepegawaian	Jumlah Dokumen Pendataan dan Pengolahan Administrasi Kepegawaian				17 Dokumen	125.000,00	Kab. Purworejo, Kutoarjo	DANA ALOKASI UMUM (DAU)	-	-	Aparatur		550.000,00	KECAMATAN KUTOARJO
	7	01	01	2.06												
		Administrasi Umum Perangkat Daerah	Persentase Layanan Administrasi Umum Perangkat Daerah	-			100 %	160.782.800,00					Aparatur	-	308.774.400,00	
	7	01	01	2.06	0001											
		Penyediaan Komponen Instalasi	Jumlah Paket Komponen Instalasi Listrik/Penerangan Bangunan Kantor yang Disediakan				7 Paket	17.611.100,00	Kab. Purworejo, Kutoarjo, Semua Kel/Desa	DANA ALOKASI UMUM (DAU)	-	-	Aparatur		24.799.500,00	KECAMATAN KUTOARJO
	7	01	01	2.06	0003											
		Penyediaan Peralatan Rumah Tangga	Jumlah Paket Peralatan Rumah Tangga yang Disediakan				7 Paket	18.120.200,00	Kab. Purworejo, Kutoarjo, Semua Kel/Desa	DANA ALOKASI UMUM (DAU)	-	-	Aparatur		25.865.400,00	KECAMATAN KUTOARJO

No	Kode	Usuran / Bidang Usuran / Program / Kegiatan / Sub Kegiatan	Indikator Program / Kegiatan / Sub Kegiatan	Target Akhir Periode Renstra OPD	Realisasi Capaian RENJA OPD Tahun 2024	Prakiraan Capaian Target RENJA OPD Tahun 2025	Capaian Kinerja Dan Kerangka Pendanaan						Kelompok Sasaran	Prakiraan Maju Rencana Tahun 2027		Perangkat Daerah Penanggung Jawab
							Target 2026	Pagu Indikatif (Rp)	Lokasi	Sumber Dana	Prioritas			Target	Pagu Indikatif (Rp)	
											Nasional	Daerah				
1	2	3	4	5	6	7	8	9	10	11	12	13	14	15	16	17
7	01	02	2.01	Koordinasi Penyelenggaraan Kegiatan Pemerintahan di Tingkat Kecamatan	-		1 Dokumen	7.892.000,00			-	-	Masyarakat	-	31.881.300,00	
7	01	02	2.01	0002	Peningkatan Efektifitas Kegiatan Pemerintahan di Tingkat Kecamatan											
					Jumlah Dokumen Peningkatan Efektifitas Kegiatan Pemerintahan di Tingkat Kecamatan		1 Dokumen	7.892.000,00	Kab. Purworejo, Kutoarjo, Semua Kel/Desa	DANA ALOKASI UMUM (DAU)	-	-	Masyarakat		31.881.300,00	KECAMATAN KUTOARJO
7	01	02	2.02	Penyelenggaraan Urusan Pemerintahan yang Tidak Dilaksanakan oleh Unit Kerja Perangkat Daerah yang Ada di Kecamatan	-		1 Dokumen	539.000,00			-	-	Masyarakat	-	1.100.000,00	
7	01	02	2.02	0003	Peningkatan Efektifitas Pelaksanaan Pelayanan kepada Masyarakat di Wilayah Kecamatan											
					Jumlah Laporan Peningkatan Efektifitas Pelaksanaan Pelayanan kepada Masyarakat di Wilayah Kecamatan		1 Laporan	539.000,00	Kab. Purworejo, Kutoarjo, Semua Kel/Desa	DANA ALOKASI UMUM (DAU)	-	-	Masyarakat		1.100.000,00	KECAMATAN KUTOARJO
3	7	01	03	PROGRAM PEMBERDAYAAN MASYARAKAT DESA DAN KELURAHAN	-		100 %	33.867.000,00						-	321.275.900,00	
7	01	03	2.01	Koordinasi Kegiatan Pemberdayaan Desa	-		2 Dokumen	33.867.000,00			-	-	Masyarakat	-	321.275.900,00	
7	01	03	2.01	0001	Peningkatan Partisipasi Masyarakat dalam Forum Musyawarah Perencanaan Pembangunan di Desa											
					Jumlah Lembaga Kemasyarakatan yang Berpartisipasi dalam Forum Musyawarah Perencanaan Pembangunan di Desa		5 Lembaga Kemasyarakatan	4.381.000,00	Kab. Purworejo, Kutoarjo, Semua Kel/Desa	DANA ALOKASI UMUM (DAU)	-	-	Masyarakat		21.653.500,00	KECAMATAN KUTOARJO
7	01	03	2.01	0003	Peningkatan Efektifitas Kegiatan Pemberdayaan Masyarakat di Wilayah Kecamatan											
					Jumlah Laporan Peningkatan Efektifitas Kegiatan Pemberdayaan Masyarakat di Wilayah Kecamatan		7 Laporan	29.486.000,00	Kab. Purworejo, Kutoarjo, Semua Kel/Desa	DANA ALOKASI UMUM (DAU)	-	-	Masyarakat		299.622.400,00	KECAMATAN KUTOARJO
4	7	01	04	PROGRAM KOORDINASI KETENTERAMAN DAN KETERTIBAN UMUM	-		100 %	22.274.000,00						-	82.249.640,00	
7	01	04	2.01	Koordinasi Upaya Penyelenggaraan Ketenteraman dan Ketertiban Umum	-		2 Dokumen	22.274.000,00			-	-	Masyarakat	-	82.249.640,00	
7	01	04	2.01	0001	Sinergitas dengan Kepolisian Negara Republik Indonesia, Tentara Nasional Indonesia dan Instansi Vertikal di Wilayah Kecamatan											
					Jumlah Laporan Hasil Sinergitas dengan Kepolisian Negara Republik Indonesia, Tentara Nasional Indonesia dan Instansi Vertikal di Wilayah Kecamatan		4 Laporan	11.881.000,00	Kab. Purworejo, Kutoarjo, Semua Kel/Desa	DANA ALOKASI UMUM (DAU)	-	-	Masyarakat		42.281.140,00	KECAMATAN KUTOARJO
7	01	04	2.01	0002	Harmonisasi Hubungan dengan Tokoh Agama dan Tokoh Masyarakat											
					Jumlah Laporan Pelaksanaan Harmonisasi Hubungan dengan Tokoh Agama dan Tokoh Masyarakat		1 Laporan	10.393.000,00	Kab. Purworejo, Kutoarjo, Semua Kel/Desa	DANA ALOKASI UMUM (DAU)	-	-	Masyarakat		39.968.500,00	KECAMATAN KUTOARJO
5	7	01	05	PROGRAM PENYELENGGARAAN URUSAN PEMERINTAHAN UMUM	-		100 %	16.540.000,00						-	32.435.700,00	
7	01	05	2.01	Penyelenggaraan Urusan Pemerintahan Umum Sesuai Penguasaan Kepala Daerah	-		1 Dokumen	16.540.000,00			-	-	Aparatur	-	32.435.700,00	
7	01	05	2.01	0008	Pelaksanaan Tugas Forum Koordinasi Pimpinan di Kecamatan											
					Jumlah Dokumen Tugas Forum Koordinasi Pimpinan di Kecamatan		1 Dokumen	16.540.000,00	Kab. Purworejo, Kutoarjo, Semua Kel/Desa	DANA ALOKASI UMUM (DAU)	-	-	Aparatur		32.435.700,00	KECAMATAN KUTOARJO
6	7	01	06	PROGRAM PEMBINAAN DAN PENGAWASAN PEMERINTAHAN DESA	-		100 %	32.531.400,00						-	61.110.500,00	

No	Kode	Urusan / Bidang Urusan / Program / Kegiatan / Sub Kegiatan	Indikator Program / Kegiatan / Sub Kegiatan	Target Akhir Periode Renstra OPD	Realisasi Capaian RENJA OPD Tahun 2024	Prakiraan Capaian Target RENJA OPD Tahun 2025	Capaian Kinerja Dan Kerangka Pendanaan					Kelompok Sasaran	Prakiraan Maju Rencana Tahun 2027		Perangkat Daerah Penanggung Jawab	
							Target 2026	Pagu Indikatif (Rp)	Lokasi	Sumber Dana	Prioritas		Target	Pagu Indikatif (Rp)		
											Nasional					Daerah
1	2	3	4	5	6	7	8	9	10	11	12	13	14	15	16	17
			Jumlah Pokmas dan Ormas yang Melaksanakan Pemberdayaan Masyarakat di Kelurahan				5 Pokmas / Ormas	172.475.100,00	Kab. Purworejo, Kutoarjo, Semawung Daleman	DANA ALOKASI UMUM (DAU)	-	-	Masyarakat		208.932.350,00	KELURAHAN SEMAWUNG DALEMAN
J U M L A H								11.129.039.905,00							13.788.368.800,00	

No	Kode	Urusan / Bidang Urusan / Program / Kegiatan / Sub Kegiatan	Indikator Program / Kegiatan / Sub Kegiatan	Target Akhir Periode Renstra OPD	Realisasi Capaian RENJA OPD Tahun 2024	Prakiraan Capaian Target RENJA OPD Tahun 2025	Capaian Kinerja Dan Kerangka Pendanaan						Kelompok Sasaran	Prakiraan Maju Rencana Tahun 2027		Perangkat Daerah Penanggung Jawab
							Target 2026	Pagu Indikatif (Rp)	Lokasi	Sumber Dana	Prioritas			Target	Pagu Indikatif (Rp)	
											Nasional	Daerah				
1	2	3	4	5	6	7	8	9	10	11	12	13	14	15	16	17
			Jumlah Paket Barang Cetak dan Penggandaan yang Disediakan				5 Paket	5.408.800,00	Kab. Purworejo, Butuh, Semua Kel/Desa	DANA ALOKASI UMUM (DAU)	-	-	Aparatur		11.526.900,00	KECAMATAN BUTUH
7	01	01	2.06	0006	Penyediaan Bahan Bacaan dan Peraturan Perundang-undangan											
			Jumlah Dokumen Bahan Bacaan dan Peraturan Perundang-Undangan yang Disediakan				1 Dokumen	1.332.000,00	Kab. Purworejo, Butuh, Semua Kel/Desa	DANA ALOKASI UMUM (DAU)	-	-	Aparatur		1.398.600,00	KECAMATAN BUTUH
7	01	01	2.06	0007	Penyediaan Bahan/Material											
			Jumlah Paket Bahan/Material yang Disediakan				56 Paket	20.868.600,00	Kab. Purworejo, Butuh, Semua Kel/Desa	DANA ALOKASI UMUM (DAU)	-	-	Aparatur		18.934.230,00	KECAMATAN BUTUH
7	01	01	2.06	0008	Fasilitas Kunjungan Tamu											
			Jumlah Laporan Fasilitas Kunjungan Tamu				12 Laporan	700.000,00	Kab. Purworejo, Butuh, Semua Kel/Desa	DANA ALOKASI UMUM (DAU)	-	-	Aparatur		1.364.000,00	KECAMATAN BUTUH
7	01	01	2.06	0009	Penyelenggaraan Rapat Koordinasi dan Konsultasi SKPD											
			Jumlah Laporan Penyelenggaraan Rapat Koordinasi dan Konsultasi SKPD				12 Laporan	12.835.000,00	Kab. Purworejo, Butuh, Semua Kel/Desa	DANA ALOKASI UMUM (DAU)	-	-	Aparatur		34.992.930,00	KECAMATAN BUTUH
7	01	01	2.06	0010	Penatausahaan Arsip Dinamis pada SKPD											
			Jumlah Dokumen Penatausahaan Arsip Dinamis pada SKPD				2 Dokumen	2.673.000,00	Kab. Purworejo, Butuh, Semua Kel/Desa	DANA ALOKASI UMUM (DAU)	-	-	Aparatur		7.806.330,00	KECAMATAN BUTUH
7	01	01	2.08		Penyediaan Jasa Penunjang Urusan Pemerintahan Daerah											
			Jumlah Laporan Penyediaan Jasa Penunjang Urusan Pemerintahan Daerah			-	12 Laporan	41.134.500,00			-	-	Aparatur	-	58.259.250,00	
7	01	01	2.08	0002	Penyediaan Jasa Komunikasi, Sumber Daya Air dan Listrik											
			Jumlah Laporan Penyediaan Jasa Komunikasi, Sumber Daya Air dan Listrik yang Disediakan				12 Laporan	14.998.500,00	Kab. Purworejo, Butuh, Semua Kel/Desa	DANA ALOKASI UMUM (DAU)	-	-	Aparatur		30.929.850,00	KECAMATAN BUTUH
7	01	01	2.08	0004	Penyediaan Jasa Pelayanan Umum Kantor											
			Jumlah Laporan Penyediaan Jasa Pelayanan Umum Kantor yang Disediakan				12 Laporan	26.136.000,00	Kab. Purworejo, Butuh, Semua Kel/Desa	DANA ALOKASI UMUM (DAU)	-	-	Aparatur		27.329.400,00	KECAMATAN BUTUH
7	01	01	2.09		Pemeliharaan Barang Milik Daerah Penunjang Urusan Pemerintahan Daerah											
			Jumlah Barang Milik Daerah (BMD) Penunjang Urusan Pemerintahan Daerah yang Dipelihara			-	5 Jenis	76.793.000,00			-	-	Aparatur	-	128.677.500,00	
7	01	01	2.09	0001	Penyediaan Jasa Pemeliharaan, Biaya Pemeliharaan, dan Pajak Kendaraan Perorangan Dinas atau Kendaraan Dinas Jabatan											
			Jumlah Kendaraan Perorangan Dinas atau Kendaraan Dinas Jabatan yang Dipelihara dan dibayarkan Pajaknya				1 Unit	34.880.000,00	Kab. Purworejo, Butuh, Semua Kel/Desa	DANA ALOKASI UMUM (DAU)	-	-	Aparatur		40.131.000,00	KECAMATAN BUTUH
7	01	01	2.09	0002	Penyediaan Jasa Pemeliharaan, Pajak dan Perizinan Kendaraan Dinas Operasional atau Lapangan											
			Jumlah Kendaraan Dinas Operasional atau Lapangan yang Dipelihara dan dibayarkan Pajak dan Perizinannya				9 Unit	15.800.000,00	Kab. Purworejo, Butuh, Semua Kel/Desa	DANA ALOKASI UMUM (DAU)	-	-	Aparatur		37.327.500,00	KECAMATAN BUTUH
7	01	01	2.09	0006	Pemeliharaan Peralatan dan Mesin Lainnya											
			Jumlah Peralatan dan Mesin Lainnya yang Dipelihara				15 Unit	3.650.000,00	Kab. Purworejo, Butuh, Semua Kel/Desa	DANA ALOKASI UMUM (DAU)	-	-	Aparatur		9.198.000,00	KECAMATAN BUTUH
7	01	01	2.09	0009	Pemeliharaan/Rehabilitasi Gedung Kantor dan Bangunan Lainnya											
			Jumlah Gedung Kantor dan Bangunan Lainnya yang Dipelihara/Direhabilitasi				1 Unit	21.243.000,00	Kab. Purworejo, Butuh, Semua Kel/Desa	DANA ALOKASI UMUM (DAU)	-	-	Aparatur		40.740.000,00	KECAMATAN BUTUH
7	01	01	2.09	0010	Pemeliharaan/Rehabilitasi Sarana dan Prasarana Gedung Kantor atau Bangunan Lainnya											
			Jumlah Sarana dan Prasarana Gedung Kantor atau Bangunan Lainnya yang Dipelihara/Direhabilitasi				2 Unit	1.220.000,00	Kab. Purworejo, Butuh, Semua Kel/Desa	DANA ALOKASI UMUM (DAU)	-	-	Aparatur		1.281.000,00	KECAMATAN BUTUH
2	7	01	02		PROGRAM PENYELENGGARAAN PEMERINTAHAN DAN PELAYANAN PUBLIK											
			Persentase Penyelenggaraan Pemerintahan dan Pelayanan Publik			-	100 %	21.365.000,00						-	55.671.885,00	

No	Kode	Usuran / Bidang Usuran / Program / Kegiatan / Sub Kegiatan	Indikator Program / Kegiatan / Sub Kegiatan	Target Akhir Periode Renstra OPD	Realisasi Capaian RENJA OPD Tahun 2024	Prakiraan Capaian Target RENJA OPD Tahun 2025	Capaian Kinerja Dan Kerangka Pendanaan						Kelompok Sasaran	Prakiraan Maju Rencana Tahun 2027		Perangkat Daerah Penanggung Jawab
							Target 2026	Pagu Indikatif (Rp)	Lokasi	Sumber Dana	Prioritas			Target	Pagu Indikatif (Rp)	
											Nasional	Daerah				
1	2	3	4	5	6	7	8	9	10	11	12	13	14	15	16	17
7	01	02	2.02	Penyelenggaraan Usuran Pemerintahan yang Tidak Dilaksanakan oleh Unit Kerja Perangkat Daerah yang Ada di Kecamatan	-		3 Dokumen	18.085.000,00			-	-	Aparatur dan Masyarakat	-	40.846.725,00	
7	01	02	2.02	0001	Perencanaan Kegiatan Pelayanan kepada Masyarakat di Kecamatan											
					Jumlah Dokumen Perencanaan Kegiatan Pelayanan kepada Masyarakat di Kecamatan		1 Dokumen	1.470.000,00	Kab. Purworejo, Butuh, Semua Kel/Desa	DANA ALOKASI UMUM (DAU)	-	-	Aparatur dan Masyarakat		10.066.980,00	KECAMATAN BUTUH
7	01	02	2.02	0002	Fasilitasi Percepatan Pencapaian Standar Pelayanan Minimal di Wilayah Kecamatan											
					Jumlah Laporan Fasilitasi Percepatan Pencapaian Standar Pelayanan Minimal di Wilayah Kecamatan		4 Laporan	14.880.000,00	Kab. Purworejo, Butuh, Semua Kel/Desa	DANA ALOKASI UMUM (DAU)	-	-	Aparatur dan Masyarakat		21.440.100,00	KECAMATAN BUTUH
7	01	02	2.02	0003	Peningkatan Efektifitas Pelaksanaan Pelayanan kepada Masyarakat di Wilayah Kecamatan											
					Jumlah Laporan Peningkatan Efektifitas Pelaksanaan Pelayanan kepada Masyarakat di Wilayah Kecamatan		8 Laporan	1.735.000,00	Kab. Purworejo, Butuh, Semua Kel/Desa	DANA ALOKASI UMUM (DAU)	-	-	Aparatur dan Masyarakat		9.339.645,00	KECAMATAN BUTUH
7	01	02	2.03	Koordinasi Pemeliharaan Prasarana dan Sarana Pelayanan Umum	-		1 Dokumen	1.740.000,00			-	-	Aparatur	-	6.089.580,00	
7	01	02	2.03	0001	Koordinasi/Sinergi dengan Perangkat Daerah dan/atau Instansi Vertikal yang Terkait dalam Pemeliharaan Sarana dan Prasarana Pelayanan Umum											
					Jumlah Laporan Koordinasi/Sinergi dengan Perangkat Daerah dan/atau Instansi Vertikal yang Terkait dalam Pemeliharaan Sarana dan Prasarana Pelayanan Umum		2 Dokumen	1.740.000,00	Kab. Purworejo, Butuh, Semua Kel/Desa	DANA ALOKASI UMUM (DAU)	-	-	Aparatur		6.089.580,00	KECAMATAN BUTUH
7	01	02	2.04	Pelaksanaan Usuran Pemerintahan yang Dilimpahkan kepada Camat	-		1 Dokumen	1.540.000,00			-	-	Aparatur	-	8.735.580,00	
7	01	02	2.04	0003	Pelaksanaan Usuran Pemerintahan yang Terkait dengan Kewenangan Lain yang Dilimpahkan											
					Jumlah Laporan Pelaksanaan Kewenangan Lain yang Dilimpahkan		1 Laporan	1.540.000,00	Kab. Purworejo, Butuh, Semua Kel/Desa	DANA ALOKASI UMUM (DAU)	-	-	Aparatur		8.735.580,00	KECAMATAN BUTUH
3	7	01	03	PROGRAM PEMBERDAYAAN MASYARAKAT DESA DAN KELURAHAN	-		100 %	63.933.200,00						-	175.237.230,00	
7	01	03	2.01	Koordinasi Kegiatan Pemberdayaan Desa	-		2 Dokumen	63.933.200,00			-	-	Aparatur dan Masyarakat	-	175.237.230,00	
7	01	03	2.01	0001	Peningkatan Partisipasi Masyarakat dalam Forum Musyawarah Perencanaan Pembangunan di Desa											
					Jumlah Lembaga Kemasyarakatan yang Berpartisipasi dalam Forum Musyawarah Perencanaan Pembangunan di Desa		5 Lembaga Kemasyarakatan	13.149.800,00	Kab. Purworejo, Butuh, Semua Kel/Desa	DANA ALOKASI UMUM (DAU)	-	-	Aparatur dan Masyarakat		28.782.495,00	KECAMATAN BUTUH
7	01	03	2.01	0003	Peningkatan Efektifitas Kegiatan Pemberdayaan Masyarakat di Wilayah Kecamatan											
					Jumlah Laporan Peningkatan Efektifitas Kegiatan Pemberdayaan Masyarakat di Wilayah Kecamatan		4 Laporan	50.783.400,00	Kab. Purworejo, Butuh, Semua Kel/Desa	DANA ALOKASI UMUM (DAU)	-	-	Aparatur dan Masyarakat		146.454.735,00	KECAMATAN BUTUH
4	7	01	04	PROGRAM KOORDINASI KETENTERAMAN DAN KETERTIBAN UMUM	-		100 %	6.565.000,00						-	23.437.260,00	
7	01	04	2.01	Koordinasi Upaya Penyelenggaraan Ketenteraman dan Ketertiban Umum	-		2 Laporan	5.340.000,00			-	-	Aparatur	-	17.854.830,00	
7	01	04	2.01	0001	Sinergitas dengan Kepolisian Negara Republik Indonesia, Tentara Nasional Indonesia dan Instansi Vertikal di Wilayah Kecamatan											
					Jumlah Laporan Hasil Sinergitas dengan Kepolisian Negara Republik Indonesia, Tentara Nasional Indonesia dan Instansi Vertikal di Wilayah Kecamatan		1 Laporan	2.220.000,00	Kab. Purworejo, Butuh, Semua Kel/Desa	DANA ALOKASI UMUM (DAU)	-	-	Aparatur		10.324.230,00	KECAMATAN BUTUH
7	01	04	2.01	0002	Harmonisasi Hubungan dengan Tokoh Agama dan Tokoh Masyarakat											
					Jumlah Laporan Pelaksanaan Harmonisasi Hubungan dengan Tokoh Agama dan Tokoh Masyarakat		1 Laporan	3.120.000,00	Kab. Purworejo, Butuh, Semua Kel/Desa	DANA ALOKASI UMUM (DAU)	-	-	Aparatur		7.530.600,00	KECAMATAN BUTUH

No	Kode	Urusan / Bidang Urusan / Program / Kegiatan / Sub Kegiatan	Indikator Program / Kegiatan / Sub Kegiatan	Target Akhir Periode Renstra OPD	Realisasi Capaian RENJA OPD Tahun 2024	Prakiraan Capaian Target RENJA OPD Tahun 2025	Capaian Kinerja Dan Kerangka Pendanaan					Kelompok Sasaran	Prakiraan Maju Rencana Tahun 2027		Perangkat Daerah Penanggung Jawab	
							Target 2026	Pagu Indikatif (Rp)	Lokasi	Sumber Dana	Prioritas		Target	Pagu Indikatif (Rp)		
											Nasional					Daerah
1	2	3	4	5	6	7	8	9	10	11	12	13	14	15	16	17
			Jumlah Dokumen Rekomendasi Pengangkatan dan Pemberhentian Perangkat Desa				1 Dokumen	1.310.000,00	Kab. Purworejo, Butuh, Semua Kel/Desa	DANA ALOKASI UMUM (DAU)	-	-	Aparatur		9.584.400,00	KECAMATAN BUTUH
J U M L A H								2.866.318.437,05							3.439.906.965,00	

**KECAMATAN PITURUH KABUPATEN PURWOREJO
TAHUN 2026**

No	Kode	Urusan / Bidang Urusan / Program / Kegiatan / Sub Kegiatan	Indikator Program / Kegiatan / Sub Kegiatan	Target Akhir Periode Renstra OPD	Realisasi Capaian RENJA OPD Tahun 2024	Prakiraan Capaian Target RENJA OPD Tahun 2025	Capaian Kinerja Dan Kerangka Pendanaan					Kelompok Sasaran	Prakiraan Maju Rencana Tahun 2027		Perangkat Daerah Penanggung Jawab	
							Target 2026	Pagu Indikatif (Rp)	Lokasi	Sumber Dana	Prioritas		Target	Pagu Indikatif (Rp)		
											Nasional					Daerah
1	2	3	4	5	6	7	8	9	10	11	12	13	14	15	16	17
		KECAMATAN PITURUH						2.807.687.151,00							3.720.016.334,00	
7		UNSUR KEWILAYAHAN						2.807.687.151,00							3.720.016.334,00	
7	01	KECAMATAN						2.807.687.151,00							3.720.016.334,00	
1	7	01	01					2.645.585.651,00							3.173.408.244,00	
		PROGRAM PENUNJANG URUSAN PEMERINTAHAN DAERAH KABUPATEN/KOTA	Persentase Pelaksanaan Penunjang Urusan Pemerintahan Daerah Kabupaten	-			100 %	2.645.585.651,00						-	3.173.408.244,00	
7	01	01	2.01					5.992.600,00					Pemerintah	-	14.423.300,00	
		Perencanaan, Penganggaran, dan Evaluasi Kinerja Perangkat Daerah	Jumlah Dokumen Perencanaan, Penganggaran, dan Evaluasi Kinerja Perangkat Daerah	-			2 Dokumen	5.992.600,00						-	14.423.300,00	
7	01	01	2.01	0001												
		Penyusunan Dokumen Perencanaan Perangkat Daerah	Jumlah Dokumen Perencanaan Perangkat Daerah	-			22 Dokumen	5.228.400,00	Kab. Purworejo, Pituruh, Semua Kel/Desa	DANA ALOKASI UMUM (DAU)	-	-	Pemerintah	-	8.664.700,00	KECAMATAN PITURUH
7	01	01	2.01	0007												
		Evaluasi Kinerja Perangkat Daerah	Jumlah Laporan Evaluasi Kinerja Perangkat Daerah	-			22 Laporan	764.200,00	Kab. Purworejo, Pituruh, Semua Kel/Desa	DANA ALOKASI UMUM (DAU)	-	-	Pemerintah	-	5.758.600,00	KECAMATAN PITURUH
7	01	01	2.02													
		Administrasi Keuangan Perangkat Daerah	Persentase Layanan Administrasi Keuangan Perangkat Daerah	-			100 %	2.326.125.351,00					Pemerintah	-	2.705.682.044,00	
7	01	01	2.02	0001												
		Penyediaan Gaji dan Tunjangan ASN	Jumlah Orang yang Menerima Gaji dan Tunjangan ASN	-			20 Orang/bulan	2.324.550.751,00	Kab. Purworejo, Pituruh, Semua Kel/Desa	DANA ALOKASI UMUM (DAU)	-	-	Pemerintah	-	2.696.184.044,00	KECAMATAN PITURUH
7	01	01	2.02	0007												
		Koordinasi dan Penyusunan Laporan Keuangan Bulanan/ Triwulanan/ Semesteran SKPD	Jumlah Laporan Keuangan Bulanan/ Triwulanan/ Semesteran SKPD dan Laporan Koordinasi Penyusunan Laporan Keuangan Bulanan/Triwulanan/Semesteran SKPD	-			43 Laporan	1.574.600,00	Kab. Purworejo, Pituruh, Semua Kel/Desa	DANA ALOKASI UMUM (DAU)	-	-	Pemerintah	-	9.498.000,00	KECAMATAN PITURUH
7	01	01	2.04													
		Administrasi Pendapatan Daerah Kewenangan Perangkat Daerah	Terlayannya Administrasi Pendapatan Daerah Kewenangan Perangkat Daerah	-			100 %	250.000,00					Pemerintah	-	1.815.000,00	
7	01	01	2.04	0007												
		Pelaporan Pengelolaan Retribusi Daerah	Jumlah Laporan Pengelolaan Retribusi Daerah	-			1 Dokumen	250.000,00	Kab. Purworejo, Pituruh, Semua Kel/Desa	DANA ALOKASI UMUM (DAU)	-	-	Pemerintah	-	1.815.000,00	KECAMATAN PITURUH
7	01	01	2.06													
		Administrasi Umum Perangkat Daerah	Terlayannya Administrasi Umum Perangkat Daerah	-			100 %	71.797.200,00					Pemerintah	-	168.226.400,00	
7	01	01	2.06	0001												
		Penyediaan Komponen Instalasi	Jumlah Paket Komponen Instalasi Listrik/Penerangan Bangunan Kantor yang Disediakan	-			1 Paket	3.621.700,00	Kab. Purworejo, Pituruh, Semua Kel/Desa	DANA ALOKASI UMUM (DAU)	-	-	Pemerintah	-	4.012.600,00	KECAMATAN PITURUH
7	01	01	2.06	0003												
		Penyediaan Peralatan Rumah Tangga	Jumlah Paket Peralatan Rumah Tangga yang Disediakan	-			1 Paket	8.208.500,00	Kab. Purworejo, Pituruh, Semua Kel/Desa	DANA ALOKASI UMUM (DAU)	-	-	Pemerintah	-	9.036.000,00	KECAMATAN PITURUH
7	01	01	2.06	0004												
		Penyediaan Bahan Logistik Kantor	Jumlah Paket Bahan Logistik Kantor yang Disediakan	-			1 Paket	19.710.600,00	Kab. Purworejo, Pituruh, Semua Kel/Desa	DANA ALOKASI UMUM (DAU)	-	-	Pemerintah	-	33.541.200,00	KECAMATAN PITURUH
7	01	01	2.06	0005												
		Penyediaan Barang Cetak dan Pengandaan	Jumlah Paket Barang Cetak dan Pengandaan yang Disediakan	-			1 Paket	8.572.300,00	Kab. Purworejo, Pituruh, Semua Kel/Desa	DANA ALOKASI UMUM (DAU)	-	-	Pemerintah	-	25.240.300,00	KECAMATAN PITURUH
7	01	01	2.06	0006												
		Penyediaan Bahan Bacaan dan Peraturan Perundang-undangan	Jumlah Dokumen Bahan Bacaan dan Peraturan Perundang-Undangan yang Disediakan	-			1 Dokumen	1.332.000,00	Kab. Purworejo, Pituruh, Semua Kel/Desa	DANA ALOKASI UMUM (DAU)	-	-	Pemerintah	-	1.980.000,00	KECAMATAN PITURUH
7	01	01	2.06	0007												
		Penyediaan Bahan/Material	Jumlah Paket Bahan/Material yang Disediakan	-			1 Paket	22.352.100,00	Kab. Purworejo, Pituruh, Semua Kel/Desa	DANA ALOKASI UMUM (DAU)	-	-	Pemerintah	-	55.953.700,00	KECAMATAN PITURUH

No	Kode	Urusan / Bidang Urusan / Program / Kegiatan / Sub Kegiatan	Indikator Program / Kegiatan / Sub Kegiatan	Target Akhir Periode Renstra OPD	Realisasi Capaian RENJA OPD Tahun 2024	Prakiraan Capaian Target RENJA OPD Tahun 2025	Capaian Kinerja Dan Kerangka Pendanaan						Kelompok Sasaran	Prakiraan Maju Rencana Tahun 2027		Perangkat Daerah Penanggung Jawab
							Target 2026	Pagu Indikatif (Rp)	Lokasi	Sumber Dana	Prioritas			Target	Pagu Indikatif (Rp)	
											Nasional	Daerah				
1	2	3	4	5	6	7	8	9	10	11	12	13	14	15	16	17
			Jumlah Dokumen yang Difasilitasi dalam rangka Administrasi Tata Pemerintahan Desa				1 Dokumen	3.476.200,00	Kab. Purworejo, Pituruh, Semua Kel/Desa	DANA ALOKASI UMUM (DAU)	-	-	Masyarakat		8.983.900,00	KECAMATAN PITURUH
7	01	06	2.01	0003	Fasilitasi Pengelolaan Keuangan Desa dan Pendayagunaan Aset Desa											
			Jumlah Dokumen yang Difasilitasi dalam rangka Pengelolaan Keuangan Desa dan Pendayagunaan Aset Desa				1 Dokumen	2.642.000,00	Kab. Purworejo, Pituruh, Semua Kel/Desa	DANA ALOKASI UMUM (DAU)	-	-	Masyarakat		13.114.240,00	KECAMATAN PITURUH
7	01	06	2.01	0005	Fasilitasi Pelaksanaan Tugas Kepala Desa dan Perangkat Desa											
			Jumlah Dokumen Fasilitasi dalam rangka Pelaksanaan Tugas Kepala Desa dan Perangkat Desa				1 Dokumen	24.272.800,00	Kab. Purworejo, Pituruh, Semua Kel/Desa	DANA ALOKASI UMUM (DAU)	-	-	Masyarakat		107.002.700,00	KECAMATAN PITURUH
7	01	06	2.01	0006	Fasilitasi Pelaksanaan Pemilihan Kepala Desa											
			Jumlah Dokumen Fasilitasi dalam rangka Pelaksanaan Pemilihan Kepala Desa				1 Dokumen	26.123.600,00	Kab. Purworejo, Pituruh, Semua Kel/Desa	DANA ALOKASI UMUM (DAU)	-	-	Masyarakat		40.400.000,00	KECAMATAN PITURUH
7	01	06	2.01	0007	Fasilitasi Pelaksanaan Tugas dan Fungsi Badan Permusyawaratan Desa											
			Jumlah Dokumen Fasilitasi dalam rangka Pelaksanaan Tugas dan Fungsi Badan Permusyawaratan Desa				1 Dokumen	2.207.800,00	Kab. Purworejo, Pituruh, Semua Kel/Desa	DANA ALOKASI UMUM (DAU)	-	-	Masyarakat		14.422.300,00	KECAMATAN PITURUH
7	01	06	2.01	0008	Rekomendasi Pengangkatan dan Pemberhentian Perangkat Desa											
			Jumlah Dokumen Rekomendasi Pengangkatan dan Pemberhentian Perangkat Desa				1 Dokumen	1.281.800,00	Kab. Purworejo, Pituruh, Semua Kel/Desa	DANA ALOKASI UMUM (DAU)	-	-	Masyarakat		17.680.500,00	KECAMATAN PITURUH
J U M L A H								2.807.687.151,00							3.720.016.334,00	

KECAMATAN KEMIRI KABUPATEN PURWOREJO
TAHUN 2026

No	Kode	Urusan / Bidang Urusan / Program / Kegiatan / Sub Kegiatan	Indikator Program / Kegiatan / Sub Kegiatan	Target Akhir Periode Renstra OPD	Realisasi Capaian RENJA OPD Tahun 2024	Prakiraan Capaian Target RENJA OPD Tahun 2025	Capaian Kinerja Dan Kerangka Pendanaan					Kelompok Sasaran	Prakiraan Maju Rencana Tahun 2027		Perangkat Daerah Penanggung Jawab	
							Target 2026	Pagu Indikatif (Rp)	Lokasi	Sumber Dana	Prioritas		Target	Pagu Indikatif (Rp)		
											Nasional					Daerah
1	2	3	4	5	6	7	8	9	10	11	12	13	14	15	16	17
		KECAMATAN KEMIRI						2.603.147.755,00							3.400.199.120,00	
		UNSUR KEWILAYAHAN						2.603.147.755,00							3.400.199.120,00	
	7 01	KECAMATAN						2.603.147.755,00							3.400.199.120,00	
1	7 01 01	PROGRAM PENUNJANG URUSAN PEMERINTAHAN DAERAH KABUPATEN/KOTA	Persentase Pelaksanaan Penunjang Urusan Pemerintahan Daerah Kabupaten	-			100 %	2.420.415.755,00						-	2.653.199.120,00	
	7 01 01 2.01	Perencanaan, Penganggaran, dan Evaluasi Kinerja Perangkat Daerah	Jumlah Dokumen Perencanaan, Penganggaran dan Evaluasi Kinerja Perangkat Daerah	-			2 dokumen	20.021.800,00			-	-	Aparatur	-	37.200.000,00	
	7 01 01 2.01 0001	Penyusunan Dokumen Perencanaan Perangkat Daerah	Jumlah Dokumen Perencanaan Perangkat Daerah				22 Dokumen	11.880.200,00	Kab. Purworejo, Kemiri, Semua Kel/Desa	DANA ALOKASI UMUM (DAU)	-	-	Aparatur		27.200.000,00	KECAMATAN KEMIRI
	7 01 01 2.01 0007	Evaluasi Kinerja Perangkat Daerah	Jumlah Laporan Evaluasi Kinerja Perangkat Daerah				22 Laporan	8.141.600,00	Kab. Purworejo, Semua Kecamatan, Semua Kel/Desa	DANA ALOKASI UMUM (DAU)	-	-	Aparatur		10.000.000,00	KECAMATAN KEMIRI
	7 01 01 2.02	Administrasi Keuangan Perangkat Daerah	Persentase Layanan Administrasi Keuangan Perangkat Daerah	-			100 %	2.223.392.655,00			-	-	Aparatur	-	2.244.720.820,00	
	7 01 01 2.02 0001	Penyediaan Gaji dan Tunjangan ASN	Jumlah Orang yang Menerima Gaji dan Tunjangan ASN				20 Orang/bulan	2.215.548.455,00	Kab. Purworejo, Kemiri, Semua Kel/Desa	PENDAPATAN ASLI DAERAH (PAD), DANA ALOKASI UMUM (DAU), DAU TAMBAHAN DUKUNGAN PENDANAAN ATAS KEBIJAKAN PENGGAJIAN PEGAWAI PEMERINTAH DENGAN PERJANJIAN KERJA	-	-	Aparatur		2.234.720.820,00	KECAMATAN KEMIRI
	7 01 01 2.02 0007	Koordinasi dan Penyusunan Laporan Keuangan Bulanan/ Triwulanan/ Semesteran SKPD	Jumlah Laporan Keuangan Bulanan/ Triwulanan/ Semesteran SKPD dan Laporan Koordinasi Penyusunan Laporan Keuangan Bulanan/Triwulanan/Semesteran SKPD				44 Laporan	7.844.200,00	Kab. Purworejo, Kemiri, Semua Kel/Desa	DANA ALOKASI UMUM (DAU)	-	-	Aparatur		10.000.000,00	KECAMATAN KEMIRI
	7 01 01 2.04	Administrasi Pendapatan Daerah Kewenangan Perangkat Daerah	Persentase Layanan Administrasi Pendapatan Daerah Kewenangan Perangkat Daerah	-			100 %	375.000,00			-	-	Aparatur	-	1.500.000,00	
	7 01 01 2.04 0007	Pelaporan Pengelolaan Retribusi Daerah	Jumlah Laporan Pengelolaan Retribusi Daerah				16 Dokumen	375.000,00	Kab. Purworejo, Kemiri, Semua Kel/Desa	DANA ALOKASI UMUM (DAU)	-	-	Aparatur		1.500.000,00	KECAMATAN KEMIRI
	7 01 01 2.06	Administrasi Umum Perangkat Daerah	Persentase Layanan Administrasi Umum Perangkat Daerah	-			100 %	44.820.300,00			-	-	Aparatur	-	168.478.300,00	
	7 01 01 2.06 0001	Penyediaan Komponen Instalasi	Jumlah Paket Komponen Instalasi Listrik/Penerangan Bangunan Kantor yang Disediakan				1 Paket	4.810.400,00	Kab. Purworejo, Kemiri, Semua Kel/Desa	DANA ALOKASI UMUM (DAU)	-	-	Aparatur		3.878.300,00	KECAMATAN KEMIRI
	7 01 01 2.06 0003	Penyediaan Peralatan Rumah Tangga	Jumlah Paket Peralatan Rumah Tangga yang Disediakan				3 Paket	5.271.200,00	Kab. Purworejo, Kemiri, Semua Kel/Desa	DANA ALOKASI UMUM (DAU)	-	-	Aparatur		8.000.000,00	KECAMATAN KEMIRI
	7 01 01 2.06 0004	Penyediaan Bahan Logistik Kantor	Jumlah Paket Bahan Logistik Kantor yang Disediakan				1 Paket	8.400.000,00	Kab. Purworejo, Kemiri, Semua Kel/Desa	DANA ALOKASI UMUM (DAU)	-	-	Aparatur		27.200.000,00	KECAMATAN KEMIRI
	7 01 01 2.06 0005	Penyediaan Barang Cetak dan Pengandaan	Jumlah Paket Barang Cetak dan Pengandaan yang Disediakan				1 Paket	7.538.800,00	Kab. Purworejo, Kemiri, Semua Kel/Desa	DANA ALOKASI UMUM (DAU)	-	-	Aparatur		27.200.000,00	KECAMATAN KEMIRI

No	Kode	Usuran / Bidang Usuran / Program / Kegiatan / Sub Kegiatan	Indikator Program / Kegiatan / Sub Kegiatan	Target Akhir Periode Renstra OPD	Realisasi Capaian RENJA OPD Tahun 2024	Prakiraan Capaian Target RENJA OPD Tahun 2025	Capaian Kinerja Dan Kerangka Pendanaan						Kelompok Sasaran	Prakiraan Maju Rencana Tahun 2027		Perangkat Daerah Penanggung Jawab
							Target 2026	Pagu Indikatif (Rp)	Lokasi	Sumber Dana	Prioritas			Target	Pagu Indikatif (Rp)	
											Nasional	Daerah				
1	2	3	4	5	6	7	8	9	10	11	12	13	14	15	16	17
7	01	01	2.06	0007												
					Penyediaan Bahan/Material	Jumlah Paket Bahan/Material yang Disediakan		2 Paket	7.746.900,00	Kab. Purworejo, Kemiri, Semua Kel/Desa	DANA ALOKASI UMUM (DAU)	-	-	Aparatur	27.200.000,00	KECAMATAN KEMIRI
7	01	01	2.06	0009												
					Penyelenggaraan Rapat Koordinasi dan Konsultasi SKPD	Jumlah Laporan Penyelenggaraan Rapat Koordinasi dan Konsultasi SKPD		12 Laporan	11.053.000,00	Kab. Purworejo, Kemiri, Semua Kel/Desa	DANA ALOKASI UMUM (DAU)	-	-	Aparatur	75.000.000,00	KECAMATAN KEMIRI
7	01	01	2.08													
					Penyediaan Jasa Penunjang Usuran Pemerintahan Daerah	Jumlah Laporan Penyediaan Jasa Penunjang Usuran Pemerintahan Daerah	-	2 Laporan	47.976.000,00			-	-	Aparatur	72.200.000,00	
7	01	01	2.08	0002												
					Penyediaan Jasa Komunikasi, Sumber Daya Air dan Listrik	Jumlah Laporan Penyediaan Jasa Komunikasi, Sumber Daya Air dan Listrik yang Disediakan		12 Laporan	27.960.000,00	Kab. Purworejo, Kemiri, Semua Kel/Desa	DANA ALOKASI UMUM (DAU)	-	-	Aparatur	27.200.000,00	KECAMATAN KEMIRI
7	01	01	2.08	0004												
					Penyediaan Jasa Pelayanan Umum Kantor	Jumlah Laporan Penyediaan Jasa Pelayanan Umum Kantor yang Disediakan		12 Laporan	20.016.000,00	Kab. Purworejo, Kemiri, Semua Kel/Desa	DANA ALOKASI UMUM (DAU)	-	-	Aparatur	45.000.000,00	KECAMATAN KEMIRI
7	01	01	2.09													
					Pemeliharaan Barang Milik Daerah Penunjang Usuran Pemerintahan Daerah	Barang Milik Daerah (BMD) Penunjang Usuran Pemerintah Daerah yang Dipelihara	-	5 jenis	83.830.000,00			-	-	Aparatur	129.100.000,00	
7	01	01	2.09	0001												
					Penyediaan Jasa Pemeliharaan, Biaya Pemeliharaan, dan Pajak Kendaraan Perorangan Dinas atau Kendaraan Dinas Jabatan	Jumlah Kendaraan Perorangan Dinas atau Kendaraan Dinas Jabatan yang Dipelihara dan dibayarkan Pajaknya		1 Unit	39.950.000,00	Kab. Purworejo, Kemiri, Semua Kel/Desa	DANA ALOKASI UMUM (DAU)	-	-	Aparatur	45.000.000,00	KECAMATAN KEMIRI
7	01	01	2.09	0002												
					Penyediaan Jasa Pemeliharaan, Pajak dan Perizinan Kendaraan Dinas Operasional atau Lapangan	Jumlah Kendaraan Dinas Operasional atau Lapangan yang Dipelihara dan dibayarkan Pajak dan Perizinannya		4 Unit	15.800.000,00	Kab. Purworejo, Kemiri, Semua Kel/Desa	DANA ALOKASI UMUM (DAU)	-	-	Aparatur	27.200.000,00	KECAMATAN KEMIRI
7	01	01	2.09	0006												
					Pemeliharaan Peralatan dan Mesin Lainnya	Jumlah Peralatan dan Mesin Lainnya yang Dipelihara		10 Unit	7.100.000,00	Kab. Purworejo, Kemiri, Semua Kel/Desa	DANA ALOKASI UMUM (DAU)	-	-	Aparatur	27.200.000,00	KECAMATAN KEMIRI
7	01	01	2.09	0009												
					Pemeliharaan/Rehabilitasi Gedung Kantor dan Bangunan Lainnya	Jumlah Gedung Kantor dan Bangunan Lainnya yang Dipelihara/Direhabilitasi		1 Unit	20.370.000,00	Kab. Purworejo, Kemiri, Semua Kel/Desa	DANA ALOKASI UMUM (DAU)	-	-	Aparatur	27.200.000,00	KECAMATAN KEMIRI
7	01	01	2.09	0010												
					Pemeliharaan/Rehabilitasi Sarana dan Prasarana Gedung Kantor atau Bangunan Lainnya	Jumlah Sarana dan Prasarana Gedung Kantor atau Bangunan Lainnya yang Dipelihara/Direhabilitasi		1 Unit	610.000,00	Kab. Purworejo, Kemiri, Semua Kel/Desa	DANA ALOKASI UMUM (DAU)	-	-	Aparatur	2.500.000,00	KECAMATAN KEMIRI
2	7	01	02													
					PROGRAM PENYELENGGARAAN PEMERINTAHAN DAN PELAYANAN PUBLIK	Persentase Penyelenggaraan Pemerintahan dan Pelayanan Publik	-	100 %	15.398.600,00						45.000.000,00	
7	01	02	2.02													
					Penyelenggaraan Usuran Pemerintahan yang Tidak Dilaksanakan oleh Unit Kerja Perangkat Daerah yang Ada di Kecamatan	Hasil Penyelenggaraan Usuran Pemerintahan yang tidak Dilaksanakan oleh Unit Kerja Perangkat Daerah yang Ada di Kecamatan	-	3 dokumen	14.023.600,00			-	-	Masyarakat	35.000.000,00	
7	01	02	2.02	0001												
					Perencanaan Kegiatan Pelayanan kepada Masyarakat di Kecamatan	Jumlah Dokumen Perencanaan Kegiatan Pelayanan kepada Masyarakat di Kecamatan		1 Dokumen	2.545.800,00	Kab. Purworejo, Kemiri, Semua Kel/Desa	DANA ALOKASI UMUM (DAU)	-	-	Masyarakat	10.000.000,00	KECAMATAN KEMIRI
7	01	02	2.02	0002												
					Fasilitasi Percepatan Pencapaian Standar Pelayanan Minimal di Wilayah Kecamatan	Jumlah Laporan Fasilitasi Percepatan Pencapaian Standar Pelayanan Minimal di Wilayah Kecamatan		4 Laporan	6.576.600,00	Kab. Purworejo, Kemiri, Semua Kel/Desa	DANA ALOKASI UMUM (DAU)	-	-	Masyarakat	10.000.000,00	KECAMATAN KEMIRI
7	01	02	2.02	0003												
					Peningkatan Efektifitas Pelaksanaan Pelayanan kepada Masyarakat di Wilayah Kecamatan	Jumlah Laporan Peningkatan Efektifitas Pelaksanaan Pelayanan kepada Masyarakat di Wilayah Kecamatan		1 Laporan	4.901.200,00	Kab. Purworejo, Kemiri, Semua Kel/Desa	DANA ALOKASI UMUM (DAU)	-	-	Masyarakat	15.000.000,00	KECAMATAN KEMIRI

No	Kode	Usuran / Bidang Usuran / Program / Kegiatan / Sub Kegiatan	Indikator Program / Kegiatan / Sub Kegiatan	Target Akhir Periode Renstra OPD	Realisasi Capaian RENJA OPD Tahun 2024	Prakiraan Capaian Target RENJA OPD Tahun 2025	Capaian Kinerja Dan Kerangka Pendanaan						Kelompok Sasaran	Prakiraan Maju Rencana Tahun 2027		Perangkat Daerah Penanggung Jawab
							Target 2026	Pagu Indikatif (Rp)	Lokasi	Sumber Dana	Prioritas			Target	Pagu Indikatif (Rp)	
											Nasional	Daerah				
1	2	3	4	5	6	7	8	9	10	11	12	13	14	15	16	17
7	01	02	2.04				1 dokumen	1.375.000,00			-	-	Masyarakat	-	10.000.000,00	
7	01	02	2.04	0003												
							1 Laporan	1.375.000,00	Kab. Purworejo, Kemiri, Semua Kel/Desa	DANA ALOKASI UMUM (DAU)	-	-	Masyarakat	-	10.000.000,00	KECAMATAN KEMIRI
3	7	01	03				100 %	76.526.200,00						-	375.000.000,00	
7	01	03	2.01				2 dokumen	76.526.200,00			-	-	Masyarakat	-	375.000.000,00	
7	01	03	2.01	0001												
							4 Lembaga Kemasyarakatan	7.560.000,00	Kab. Purworejo, Kemiri, Semua Kel/Desa	DANA ALOKASI UMUM (DAU)	-	-	Masyarakat	-	25.000.000,00	KECAMATAN KEMIRI
7	01	03	2.01	0003												
							1 Laporan	68.966.200,00	Kab. Purworejo, Kemiri, Semua Kel/Desa	DANA ALOKASI UMUM (DAU)	-	-	Masyarakat	-	350.000.000,00	KECAMATAN KEMIRI
4	7	01	04				100 %	13.199.600,00						-	57.000.000,00	
7	01	04	2.01				2 laporan	13.199.600,00			-	-	Masyarakat	-	57.000.000,00	
7	01	04	2.01	0001												
							3 Laporan	6.940.000,00	Kab. Purworejo, Kemiri, Semua Kel/Desa	DANA ALOKASI UMUM (DAU)	-	-	Masyarakat	-	40.000.000,00	KECAMATAN KEMIRI
7	01	04	2.01	0002												
							1 Laporan	6.259.600,00	Kab. Purworejo, Kemiri, Semua Kel/Desa	DANA ALOKASI UMUM (DAU)	-	-	Masyarakat	-	17.000.000,00	KECAMATAN KEMIRI
5	7	01	05				100 %	17.134.800,00						-	55.000.000,00	
7	01	05	2.01				2 dokumen	17.134.800,00			-	-	Masyarakat	-	55.000.000,00	
7	01	05	2.01	0001												
							40 Orang	3.754.800,00	Kab. Purworejo, Kemiri, Semua Kel/Desa	DANA ALOKASI UMUM (DAU)	-	-	Masyarakat	-	25.000.000,00	KECAMATAN KEMIRI
7	01	05	2.01	0008												
							1 Dokumen	13.380.000,00	Kab. Purworejo, Kemiri, Semua Kel/Desa	DANA ALOKASI UMUM (DAU)	-	-	Masyarakat	-	30.000.000,00	KECAMATAN KEMIRI
6	7	01	06				100 %	60.472.800,00						-	215.000.000,00	

No	Kode	Usuran / Bidang Usuran / Program / Kegiatan / Sub Kegiatan	Indikator Program / Kegiatan / Sub Kegiatan	Target Akhir Periode Renstra OPD	Realisasi Capaian RENJA OPD Tahun 2024	Prakiraan Capaian Target RENJA OPD Tahun 2025	Capaian Kinerja Dan Kerangka Pendanaan						Kelompok Sasaran	Prakiraan Maju Rencana Tahun 2027		Perangkat Daerah Penanggung Jawab
							Target 2026	Pagu Indikatif (Rp)	Lokasi	Sumber Dana	Prioritas			Target	Pagu Indikatif (Rp)	
											Nasional	Daerah				
1	2	3	4	5	6	7	8	9	10	11	12	13	14	15	16	17
7	01 06 2.01	Fasilitasi, Rekomendasi dan Koordinasi Pembinaan dan Pengawasan Pemerintahan Desa	Hasil Fasilitasi, Rekomendasi, dan Koordinasi Pembinaan dan Pengawasan Pemerintahan Desa	-			8 dokumen	60.472.800,00			-	-	Masyarakat	-	215.000.000,00	
7	01 06 2.01 0001	Fasilitasi Penyusunan Peraturan Desa dan	Jumlah Dokumen yang Difasilitasi dalam rangka Penyusunan Peraturan Desa dan Peraturan Kepala Desa				4 Dokumen	2.850.000,00	Kab. Purworejo, Kemiri, Semua Kel/Desa	DANA ALOKASI UMUM (DAU)	-	-	Masyarakat		9.000.000,00	KECAMATAN KEMIRI
7	01 06 2.01 0002	Fasilitasi Administrasi Tata Pemerintahan Desa	Jumlah Dokumen yang Difasilitasi dalam rangka Administrasi Tata Pemerintahan Desa				5 Dokumen	4.890.000,00	Kab. Purworejo, Kemiri, Semua Kel/Desa	DANA ALOKASI UMUM (DAU)	-	-	Masyarakat		30.000.000,00	KECAMATAN KEMIRI
7	01 06 2.01 0003	Fasilitasi Pengelolaan Keuangan Desa dan Pendayagunaan Aset Desa	Jumlah Dokumen yang Difasilitasi dalam rangka Pengelolaan Keuangan Desa dan Pendayagunaan Aset Desa				2 Dokumen	8.705.000,00	Kab. Purworejo, Kemiri, Semua Kel/Desa	DANA ALOKASI UMUM (DAU)	-	-	Masyarakat		50.000.000,00	KECAMATAN KEMIRI
7	01 06 2.01 0005	Fasilitasi Pelaksanaan Tugas Kepala Desa dan Perangkat Desa	Jumlah Dokumen Fasilitasi dalam rangka Pelaksanaan Tugas Kepala Desa dan Perangkat Desa				1 Dokumen	25.466.400,00	Kab. Purworejo, Kemiri, Semua Kel/Desa	DANA ALOKASI UMUM (DAU)	-	-	Masyarakat		55.000.000,00	KECAMATAN KEMIRI
7	01 06 2.01 0007	Fasilitasi Pelaksanaan Tugas dan Fungsi Badan Permusyawaratan Desa	Jumlah Dokumen Fasilitasi dalam rangka Pelaksanaan Tugas dan Fungsi Badan Permusyawaratan Desa				1 Dokumen	6.380.000,00	Kab. Purworejo, Kemiri, Semua Kel/Desa	DANA ALOKASI UMUM (DAU)	-	-	Masyarakat		9.000.000,00	KECAMATAN KEMIRI
7	01 06 2.01 0008	Rekomendasi Pengangkatan dan Pemberhentian Perangkat Desa	Jumlah Dokumen Rekomendasi Pengangkatan dan Pemberhentian Perangkat Desa				1 Dokumen	3.975.000,00	Kab. Purworejo, Kemiri, Semua Kel/Desa	DANA ALOKASI UMUM (DAU)	-	-	Masyarakat		15.000.000,00	KECAMATAN KEMIRI
7	01 06 2.01 0013	Fasilitasi Penyusunan Perencanaan Pembangunan Partisipatif	Jumlah Dokumen Fasilitasi dalam rangka Perencanaan Pembangunan Partisipatif				1 Dokumen	3.146.400,00	Kab. Purworejo, Kemiri, Semua Kel/Desa	DANA ALOKASI UMUM (DAU)	-	-	Masyarakat		20.000.000,00	KECAMATAN KEMIRI
7	01 06 2.01 0016	Fasilitasi Penyusunan Program dan Pelaksanaan Pemberdayaan Masyarakat Desa	Jumlah Dokumen Fasilitasi dalam rangka Program dan Pelaksanaan Pemberdayaan Masyarakat Desa				2 Dokumen	5.060.000,00	Kab. Purworejo, Kemiri, Semua Kel/Desa	DANA ALOKASI UMUM (DAU)	-	-	Masyarakat		27.000.000,00	KECAMATAN KEMIRI
							J U M L A H	2.603.147.755,00							3.400.199.120,00	

No	Kode	Urusan / Bidang Urusan / Program / Kegiatan / Sub Kegiatan	Indikator Program / Kegiatan / Sub Kegiatan	Target Akhir Periode Renstra OPD	Realisasi Capaian RENJA OPD Tahun 2024	Prakiraan Capaian Target RENJA OPD Tahun 2025	Capaian Kinerja Dan Kerangka Pendanaan						Kelompok Sasaran	Prakiraan Maju Rencana Tahun 2027		Perangkat Daerah Penanggung Jawab	
							Target 2026	Pagu Indikatif (Rp)	Lokasi	Sumber Dana	Prioritas			Target	Pagu Indikatif (Rp)		
											Nasional	Daerah					
1	2	3	4	5	6	7	8	9	10	11	12	13	14	15	16	17	
			Jumlah Paket Bahan/Material yang Disediakan				12 Paket	9.685.300,00	Kab. Purworejo, Bruno, Semua Kel/Desa	DANA ALOKASI UMUM (DAU)	-	-	Aparatur		20.977.000,00	KECAMATAN BRUNO	
7	01	01	2.06	0008	Fasilitasi Kunjungan Tamu												
					Jumlah Laporan Fasilitasi Kunjungan Tamu		12 Laporan	1.500.000,00	Kab. Purworejo, Bruno, Semua Kel/Desa	DANA ALOKASI UMUM (DAU)	-	-	Aparatur		10.725.000,00	KECAMATAN BRUNO	
7	01	01	2.06	0009	Penyelenggaraan Rapat Koordinasi dan Konsultasi SKPD												
					Jumlah Laporan Penyelenggaraan Rapat Koordinasi dan Konsultasi SKPD		12 Laporan	14.670.000,00	Kab. Purworejo, Bruno, Semua Kel/Desa	DANA ALOKASI UMUM (DAU)	-	-	Aparatur		54.989.000,00	KECAMATAN BRUNO	
7	01	01	2.06	0010	Penatausahaan Arsip Dinamis pada SKPD												
					Jumlah Dokumen Penatausahaan Arsip Dinamis pada SKPD		5 Dokumen	2.686.600,00	Kab. Purworejo, Bruno, Semua Kel/Desa	DANA ALOKASI UMUM (DAU)	-	-	Aparatur		5.733.200,00	KECAMATAN BRUNO	
7	01	01	2.08		Penyediaan Jasa Penunjang Urusan Pemerintahan Daerah												
					Jumlah Laporan Penyediaan Jasa Penunjang Urusan Pemerintahan	-	2 Laporan	55.976.450,00			-	-	Aparatur	-	132.072.654,00		
7	01	01	2.08	0002	Penyediaan Jasa Komunikasi, Sumber Daya Air dan Listrik												
					Jumlah Laporan Penyediaan Jasa Komunikasi, Sumber Daya Air dan Listrik yang Disediakan		12 Laporan	16.552.850,00	Kab. Purworejo, Bruno, Semua Kel/Desa	DANA ALOKASI UMUM (DAU)	-	-	Aparatur		23.968.054,00	KECAMATAN BRUNO	
7	01	01	2.08	0004	Penyediaan Jasa Pelayanan Umum Kantor												
					Jumlah Laporan Penyediaan Jasa Pelayanan Umum Kantor yang Disediakan		12 Laporan	39.423.600,00	Kab. Purworejo, Bruno, Semua Kel/Desa	DANA ALOKASI UMUM (DAU)	-	-	Aparatur		108.114.600,00	KECAMATAN BRUNO	
7	01	01	2.09		Pemeliharaan Barang Milik Daerah Penunjang Urusan Pemerintahan Daerah												
					Barang Milik Daerah (BMD) Penunjang Urusan Pemerintahan Daerah yang Dipelihara	-	5 Jenis	111.060.000,00			-	-	Aparatur	-	130.889.000,00		
7	01	01	2.09	0001	Penyediaan Jasa Pemeliharaan, Biaya Pemeliharaan, dan Pajak Kendaraan Perorangan Dinas atau Kendaraan Dinas Jabatan												
					Jumlah Kendaraan Perorangan Dinas atau Kendaraan Dinas Jabatan yang Dipelihara dan dibayarkan Pajaknya		1 Unit	34.880.000,00	Kab. Purworejo, Bruno, Semua Kel/Desa	DANA ALOKASI UMUM (DAU)	-	-	Aparatur		42.042.000,00	KECAMATAN BRUNO	
7	01	01	2.09	0002	Penyediaan Jasa Pemeliharaan, Biaya Pemeliharaan, Pajak dan Perizinan Kendaraan Dinas Operasional atau Lapangan												
					Jumlah Kendaraan Dinas Operasional atau Lapangan yang Dipelihara dan dibayarkan Pajak dan Perizinannya		5 Unit	23.700.000,00	Kab. Purworejo, Bruno, Semua Kel/Desa	DANA ALOKASI UMUM (DAU)	-	-	Aparatur		28.985.000,00	KECAMATAN BRUNO	
7	01	01	2.09	0006	Pemeliharaan Peralatan dan Mesin Lainnya												
					Jumlah Peralatan dan Mesin Lainnya yang Dipelihara		9 Unit	6.490.000,00	Kab. Purworejo, Bruno, Semua Kel/Desa	DANA ALOKASI UMUM (DAU)	-	-	Aparatur		7.139.000,00	KECAMATAN BRUNO	
7	01	01	2.09	0009	Pemeliharaan/Rehabilitasi Gedung Kantor dan Bangunan Lainnya												
					Jumlah Gedung Kantor dan Bangunan Lainnya yang Dipelihara/Direhabilitasi		2 Unit	38.800.000,00	Kab. Purworejo, Bruno, Semua Kel/Desa	DANA ALOKASI UMUM (DAU)	-	-	Aparatur		44.814.000,00	KECAMATAN BRUNO	
7	01	01	2.09	0010	Pemeliharaan/Rehabilitasi Sarana dan Prasarana Gedung Kantor atau Bangunan Lainnya												
					Jumlah Sarana dan Prasarana Gedung Kantor atau Bangunan Lainnya yang Dipelihara/Direhabilitasi		1 Unit	7.190.000,00	Kab. Purworejo, Bruno, Semua Kel/Desa	DANA ALOKASI UMUM (DAU)	-	-	Aparatur		7.909.000,00	KECAMATAN BRUNO	
2	7	01	02		PROGRAM PENYELENGGARAAN PEMERINTAHAN DAN PELAYANAN PUBLIK												
					Persentase Penyelenggaraan Pemerintahan dan Pelayanan Publik	-	100 %	36.700.900,00							-	52.739.300,00	
7	01	02	2.02		Penyelenggaraan Urusan Pemerintahan yang Tidak Dilaksanakan oleh Unit Kerja Perangkat Daerah yang Ada di Kecamatan												
					Hasil Penyelenggaraan Urusan Pemerintahan yang tidak Dilaksanakan oleh Unit Kerja Perangkat Daerah yang Ada di Kecamatan	-	3 Dokumen	36.700.900,00			-	-	Masyarakat	-	52.739.300,00		
7	01	02	2.02	0001	Perencanaan Kegiatan Pelayanan kepada Masyarakat di Kecamatan												
					Jumlah Dokumen Perencanaan Kegiatan Pelayanan kepada Masyarakat di Kecamatan		1 Dokumen	2.895.600,00	Kab. Purworejo, Bruno, Semua Kel/Desa	DANA ALOKASI UMUM (DAU)	-	-	Masyarakat		9.349.780,00	KECAMATAN BRUNO	
7	01	02	2.02	0002	Fasilitasi Percepatan Pencapaian Standar Pelayanan Minimal di Wilayah Kecamatan												
					Jumlah Laporan Fasilitasi Percepatan Pencapaian Standar Pelayanan Minimal di Wilayah Kecamatan		4 Laporan	29.632.700,00	Kab. Purworejo, Bruno, Semua Kel/Desa	DANA ALOKASI UMUM (DAU)	-	-	Masyarakat		37.955.300,00	KECAMATAN BRUNO	

No	Kode	Urusan / Bidang Urusan / Program / Kegiatan / Sub Kegiatan	Indikator Program / Kegiatan / Sub Kegiatan	Target Akhir Periode Renstra OPD	Realisasi Capaian RENJA OPD Tahun 2024	Prakiraan Capaian Target RENJA OPD Tahun 2025	Capaian Kinerja Dan Kerangka Pendanaan						Kelompok Sasaran	Prakiraan Maju Rencana Tahun 2027		Perangkat Daerah Penanggung Jawab	
							Target 2026	Pagu Indikatif (Rp)	Lokasi	Sumber Dana	Prioritas			Target	Pagu Indikatif (Rp)		
											Nasional	Daerah					
1	2	3	4	5	6	7	8	9	10	11	12	13	14	15	16	17	
7	01	02	2.02	0003	Peningkatan Efektifitas Pelaksanaan	Pelayanan kepada Masyarakat di Wilayah Kecamatan		1 Laporan	4.172.600,00	Kab. Purworejo, Bruno, Semua Kel/Desa	DANA ALOKASI UMUM (DAU)	-	-	Masyarakat		5.434.220,00	KECAMATAN BRUNO
3	7	01	03		PROGRAM PEMBERDAYAAN MASYARAKAT DESA DAN KELURAHAN	Persentase Penyelenggaraan Pemberdayaan Masyarakat Desa/ Kelurahan	-	100 %	62.334.400,00						-	214.250.300,00	
7	01	03	2.01		Koordinasi Kegiatan Pemberdayaan Desa	Hasil Koordinasi Kegiatan Pemberdayaan Desa	-	2 Dokumen	62.334.400,00					Masyarakat	-	214.250.300,00	
7	01	03	2.01	0001	Peningkatan Partisipasi Masyarakat	dalam Forum Musyawarah Perencanaan Pembangunan di Desa		4 Lembaga Kemasyarakatan	7.586.400,00	Kab. Purworejo, Bruno, Semua Kel/Desa	DANA ALOKASI UMUM (DAU)	-	-	Masyarakat		27.112.030,00	KECAMATAN BRUNO
7	01	03	2.01	0003	Peningkatan Efektifitas Kegiatan Pemberdayaan Masyarakat di Wilayah Kecamatan	Jumlah Laporan Peningkatan Efektifitas Kegiatan Pemberdayaan Masyarakat di Wilayah Kecamatan		12 Laporan	54.748.000,00	Kab. Purworejo, Bruno, Semua Kel/Desa	DANA ALOKASI UMUM (DAU)	-	-	Masyarakat		187.138.270,00	KECAMATAN BRUNO
4	7	01	04		PROGRAM KOORDINASI KETENTERAMAN DAN KETERTIBAN UMUM	Persentase Penyelenggaraan Koordinasi Ketenteraman dan Ketertiban Umum	-	100 %	17.183.000,00						-	72.396.720,00	
7	01	04	2.01		Koordinasi Upaya Penyelenggaraan Ketenteraman dan Ketertiban Umum	Hasil Koordinasi Upaya Penyelenggaraan Ketenteraman dan Ketertiban Umum	-	2 Dokumen	16.308.000,00					Masyarakat	-	67.369.720,00	
7	01	04	2.01	0001	Sinergitas dengan Kepolisian Negara	Republik Indonesia, Tentara Nasional Indonesia dan Instansi Vertikal di Wilayah Kecamatan		1 Laporan	10.533.000,00	Kab. Purworejo, Bruno, Semua Kel/Desa	DANA ALOKASI UMUM (DAU)	-	-	Masyarakat		46.238.720,00	KECAMATAN BRUNO
7	01	04	2.01	0002	Harmonisasi Hubungan dengan Tokoh	Agama dan Tokoh Masyarakat		1 Laporan	5.775.000,00	Kab. Purworejo, Bruno, Semua Kel/Desa	DANA ALOKASI UMUM (DAU)	-	-	Masyarakat		21.131.000,00	KECAMATAN BRUNO
7	01	04	2.02		Koordinasi Penerapan dan Penegakan Peraturan Daerah dan Peraturan Kepala Daerah	Hasil Koordinasi Penerapan dan Penegakan Peraturan Daerah dan Peraturan Kepala Daerah	-	1 Dokumen	875.000,00					Masyarakat	-	5.027.000,00	
7	01	04	2.02	0001	Koordinasi/Sinergi dengan Perangkat Daerah	yang Tugas dan Fungsinya di Bidang Penegakan Peraturan Perundang-Undangan dan/atau Kepolisian Negara Republik Indonesia		1 Laporan	875.000,00	Kab. Purworejo, Bruno, Semua Kel/Desa	DANA ALOKASI UMUM (DAU)	-	-	Masyarakat		5.027.000,00	KECAMATAN BRUNO
5	7	01	05		PROGRAM PENYELENGGARAAN URUSAN PEMERINTAHAN UMUM	Persentase Penyelenggaraan Urusan Pemerintahan Umum	-	100 %	15.803.600,00						-	139.561.070,00	
7	01	05	2.01		Penyelenggaraan Urusan Pemerintahan Umum Sesuai Penugasan Kepala Daerah	Hasil Penyelenggaraan Urusan Pemerintahan Umum sesuai Penugasan Kepala Daerah	-	2 Dokumen	15.803.600,00					Masyarakat	-	139.561.070,00	
7	01	05	2.01	0001	Pembiinan Wawasan Kebangsaan dan Ketahanan Nasional	dalam rangka Memantapkan Pengamalan Pancasila, Pelaksanaan Undang-Undang Dasar Negara Republik Indonesia Tahun 1945, Pelestarian Bhinneka Tunggal Ika serta Pemertahanan dan Pemeliharaan Keutuhan Negara Kesatuan Republik Indonesia		90 Orang	2.990.000,00	Kab. Purworejo, Bruno, Semua Kel/Desa	DANA ALOKASI UMUM (DAU)	-	-	Masyarakat		117.304.000,00	KECAMATAN BRUNO
7	01	05	2.01	0008	Pelaksanaan Tugas Forum Koordinasi Pimpinan di Kecamatan	Jumlah Dokumen Tugas Forum Koordinasi Pimpinan di Kecamatan		1 Dokumen	12.813.600,00	Kab. Purworejo, Bruno, Semua Kel/Desa	DANA ALOKASI UMUM (DAU)	-	-	Masyarakat		22.257.070,00	KECAMATAN BRUNO

No	Kode	Urusan / Bidang Urusan / Program / Kegiatan / Sub Kegiatan	Indikator Program / Kegiatan / Sub Kegiatan	Target Akhir Periode Renstra OPD	Realisasi Capaian RENJA OPD Tahun 2024	Prakiraan Capaian Target RENJA OPD Tahun 2025	Capaian Kinerja Dan Kerangka Pendanaan						Kelompok Sasaran	Prakiraan Maju Rencana Tahun 2027		Perangkat Daerah Penanggung Jawab
							Target 2026	Pagu Indikatif (Rp)	Lokasi	Sumber Dana	Prioritas			Target	Pagu Indikatif (Rp)	
											Nasional	Daerah				
1	2	3	4	5	6	7	8	9	10	11	12	13	14	15	16	17
6	7 01 06	PROGRAM PEMBINAAN DAN PENGAWASAN PEMERINTAHAN DESA	Persentase Pembinaan Dan Pengawasan Pemerintahan Desa	-			100 %	40.556.800,00						-	138.622.000,00	
	7 01 06 2.01	Fasilitasi, Rekomendasi dan Koordinasi Pembinaan dan Pengawasan Pemerintahan Desa	Hasil Fasilitasi, Rekomendasi dan Koordinasi Pembinaan dan Pengawasan Pemerintahan Desa	-			8 Dokumen	40.556.800,00			-	-	Masyarakat	-	138.622.000,00	
7	01 06 2.01 0001	Fasilitasi Penyusunan Peraturan Desa dan	Jumlah Dokumen yang Difasilitasi dalam rangka Penyusunan Peraturan Desa dan Peraturan Kepala Desa				2 Dokumen	2.645.000,00	Kab. Purworejo, Bruno, Semua Kel/Desa	DANA ALOKASI UMUM (DAU)	-	-	Masyarakat		10.901.000,00	KECAMATAN BRUNO
7	01 06 2.01 0002	Fasilitasi Administrasi Tata Pemerintahan Desa	Jumlah Dokumen yang Difasilitasi dalam rangka Administrasi Tata Pemerintahan Desa				1 Dokumen	10.261.800,00	Kab. Purworejo, Bruno, Semua Kel/Desa	DANA ALOKASI UMUM (DAU)	-	-	Masyarakat		31.753.700,00	KECAMATAN BRUNO
7	01 06 2.01 0003	Fasilitasi Pengelolaan Keuangan Desa dan Pendayagunaan Aset Desa	Jumlah Dokumen yang Difasilitasi dalam rangka Pengelolaan Keuangan Desa dan Pendayagunaan Aset Desa				2 Dokumen	10.520.000,00	Kab. Purworejo, Bruno, Semua Kel/Desa	DANA ALOKASI UMUM (DAU)	-	-	Masyarakat		44.756.800,00	KECAMATAN BRUNO
7	01 06 2.01 0005	Fasilitasi Pelaksanaan Tugas Kepala Desa dan Perangkat Desa	Jumlah Dokumen Fasilitasi dalam rangka Pelaksanaan Tugas Kepala Desa dan Perangkat Desa				1 Dokumen	7.520.000,00	Kab. Purworejo, Bruno, Semua Kel/Desa	DANA ALOKASI UMUM (DAU)	-	-	Masyarakat		22.528.000,00	KECAMATAN BRUNO
7	01 06 2.01 0006	Fasilitasi Pelaksanaan Pemilihan Kepala Desa	Jumlah Dokumen Fasilitasi dalam rangka Pelaksanaan Pemilihan Kepala Desa				1 Dokumen	2.850.000,00	Kab. Purworejo, Bruno, Semua Kel/Desa	DANA ALOKASI UMUM (DAU)	-	-	Masyarakat		8.393.000,00	KECAMATAN BRUNO
7	01 06 2.01 0007	Fasilitasi Pelaksanaan Tugas dan Fungsi Badan Permusyawaratan Desa	Jumlah Dokumen Fasilitasi dalam rangka Pelaksanaan Tugas dan Fungsi Badan Permusyawaratan Desa				1 Dokumen	2.120.000,00	Kab. Purworejo, Bruno, Semua Kel/Desa	DANA ALOKASI UMUM (DAU)	-	-	Masyarakat		2.915.000,00	KECAMATAN BRUNO
7	01 06 2.01 0008	Rekomendasi Pengangkatan dan Pemberhentian Perangkat Desa	Jumlah Dokumen Rekomendasi Pengangkatan dan Pemberhentian Perangkat Desa				1 Dokumen	2.440.000,00	Kab. Purworejo, Bruno, Semua Kel/Desa	DANA ALOKASI UMUM (DAU)	-	-	Masyarakat		8.728.500,00	KECAMATAN BRUNO
7	01 06 2.01 0013	Fasilitasi Penyusunan Perencanaan Pembangunan Partisipatif	Jumlah Dokumen Fasilitasi dalam rangka Perencanaan Pembangunan Partisipatif				1 Dokumen	2.200.000,00	Kab. Purworejo, Bruno, Semua Kel/Desa	DANA ALOKASI UMUM (DAU)	-	-	Masyarakat		8.646.000,00	KECAMATAN BRUNO
							J U M L A H	2.951.015.123,00							3.381.778.372,00	

No	Kode	Urusan / Bidang Urusan / Program / Kegiatan / Sub Kegiatan	Indikator Program / Kegiatan / Sub Kegiatan	Target Akhir Periode Renstra OPD	Realisasi Capaian RENJA OPD Tahun 2024	Prakiraan Capaian Target RENJA OPD Tahun 2025	Capaian Kinerja Dan Kerangka Pendanaan						Kelompok Sasaran	Prakiraan Maju Rencana Tahun 2027		Perangkat Daerah Penanggung Jawab
							Target 2026	Pagu Indikatif (Rp)	Lokasi	Sumber Dana	Prioritas			Target	Pagu Indikatif (Rp)	
											Nasional	Daerah				
1	2	3	4	5	6	7	8	9	10	11	12	13	14	15	16	17
			Jumlah Paket Barang Cetak dan Penggandaan yang Disediakan				2 Paket	9.142.000,00	Kab. Purworejo, Gebang, Semua Kel/Desa	DANA ALOKASI UMUM (DAU)	-	-	-		10.763.235,00	KECAMATAN GEBANG
7	01	01	2.06	0007	Penyediaan Bahan/Material											
			Jumlah Paket Bahan/Material yang Disediakan				2 Paket	16.229.700,00	Kab. Purworejo, Gebang, Semua Kel/Desa	DANA ALOKASI UMUM (DAU)	-	-	-		24.004.260,00	KECAMATAN GEBANG
7	01	01	2.06	0009	Penyelenggaraan Rapat Koordinasi dan Konsultasi SKPD											
			Jumlah Laporan Penyelenggaraan Rapat Koordinasi dan Konsultasi SKPD				12 Laporan	8.554.000,00	Kab. Purworejo, Semua Kecamatan, Semua Kel/Desa	DANA ALOKASI UMUM (DAU)	-	-	-		33.908.490,00	KECAMATAN GEBANG
7	01	01	2.06	0010	Penatausahaan Arsip Dinamis pada SKPD											
			Jumlah Dokumen Penatausahaan Arsip Dinamis pada SKPD				1 Dokumen	795.000,00	Kab. Purworejo, Gebang, Semua Kel/Desa	DANA ALOKASI UMUM (DAU)	-	-	-		5.000.000,00	KECAMATAN GEBANG
7	01	01	2.08		Penyediaan Jasa Penunjang Urusan Pemerintahan Daerah	Jasa Penunjang Urusan Pemerintahan Daerah yang Disediakan	-									
			Jumlah Laporan Penyediaan Jasa Komunikasi, Sumber Daya Air dan Listrik				12 bulan	101.728.000,00			-	-	-		137.595.402,00	
7	01	01	2.08	0002	Penyediaan Jasa Komunikasi, Sumber Daya Air dan Listrik											
			Jumlah Laporan Penyediaan Jasa Komunikasi, Sumber Daya Air dan Listrik yang Disediakan				12 Laporan	27.208.000,00	Kab. Purworejo, Semua Kecamatan, Semua Kel/Desa	DANA ALOKASI UMUM (DAU)	-	-	-		25.218.522,00	KECAMATAN GEBANG
7	01	01	2.08	0004	Penyediaan Jasa Pelayanan Umum Kantor											
			Jumlah Laporan Penyediaan Jasa Pelayanan Umum Kantor yang Disediakan				12 Laporan	74.520.000,00	Kab. Purworejo, Gebang, Semua Kel/Desa	DANA ALOKASI UMUM (DAU)	-	-	-		112.376.880,00	KECAMATAN GEBANG
7	01	01	2.09		Pemeliharaan Barang Milik Daerah Penunjang Urusan Pemerintahan Daerah	Barang Milik Daerah (BMD) Penunjang Urusan Pemerintahan Daerah yang Dipelihara	-									
			Jumlah Laporan Pemeliharaan Barang Milik Daerah Penunjang Urusan Pemerintahan Daerah yang Dipelihara				6 jenis	129.890.000,00			-	-	-		115.512.600,00	
7	01	01	2.09	0001	Penyediaan Jasa Pemeliharaan, Biaya Pemeliharaan, dan Pajak Kendaraan Perorangan Dinas atau Kendaraan Dinas Jabatan											
			Jumlah Kendaraan Perorangan Dinas atau Kendaraan Dinas Jabatan yang Dipelihara dan dibayarkan Pajaknya				1 Unit	34.880.000,00	Kab. Purworejo, Gebang, Semua Kel/Desa	DANA ALOKASI UMUM (DAU)	-	-	-		40.131.000,00	KECAMATAN GEBANG
7	01	01	2.09	0002	Penyediaan Jasa Pemeliharaan, Pajak dan Perizinan Kendaraan Dinas Operasional atau Lapangan											
			Jumlah Kendaraan Dinas Operasional atau Lapangan yang Dipelihara dan dibayarkan Pajak dan Perizinannya				11 Unit	19.750.000,00	Kab. Purworejo, Gebang, Semua Kel/Desa	DANA ALOKASI UMUM (DAU)	-	-	-		16.600.500,00	KECAMATAN GEBANG
7	01	01	2.09	0006	Pemeliharaan Peralatan dan Mesin Lainnya											
			Jumlah Peralatan dan Mesin Lainnya yang Dipelihara				10 Unit	8.600.000,00	Kab. Purworejo, Gebang, Semua Kel/Desa	DANA ALOKASI UMUM (DAU)	-	-	-		12.694.500,00	KECAMATAN GEBANG
7	01	01	2.09	0009	Pemeliharaan/Rehabilitasi Gedung Kantor dan Bangunan Lainnya											
			Jumlah Gedung Kantor dan Bangunan Lainnya yang Dipelihara/Direhabilitasi				2 Unit	60.560.000,00	Kab. Purworejo, Gebang, Semua Kel/Desa	DANA ALOKASI UMUM (DAU)	-	-	-		38.171.700,00	KECAMATAN GEBANG
7	01	01	2.09	0010	Pemeliharaan/Rehabilitasi Sarana dan Prasarana Gedung Kantor atau Bangunan Lainnya											
			Jumlah Sarana dan Prasarana Gedung Kantor atau Bangunan Lainnya yang Dipelihara/Direhabilitasi				10 Unit	6.100.000,00	Kab. Purworejo, Gebang, Semua Kel/Desa	DANA ALOKASI UMUM (DAU)	-	-	-		7.914.900,00	KECAMATAN GEBANG
2	7	01	02		PROGRAM PENYELENGGARAAN PEMERINTAHAN DAN PELAYANAN PUBLIK	Persentase Penyelenggaraan Pemerintahan dan Pelayanan Publik	-									
							100 %	370.000,00			-	-	-		20.821.500,00	
7	01	02	2.01		Koordinasi Penyelenggaraan Kegiatan Pemerintahan di Tingkat Kecamatan	Hasil Koordinasi Penyelenggaraan Kegiatan Pemerintahan di Tingkat Kecamatan	-									
							1 dokumen	370.000,00			-	-	-		20.821.500,00	
7	01	02	2.01	0002	Peningkatan Efektifitas Kegiatan Pemerintahan di Tingkat Kecamatan											
			Jumlah Dokumen Peningkatan Efektifitas Kegiatan Pemerintahan di Tingkat Kecamatan				1 Dokumen	370.000,00	Kab. Purworejo, Gebang, Semua Kel/Desa	DANA ALOKASI UMUM (DAU)	-	-	-		20.821.500,00	KECAMATAN GEBANG
3	7	01	03		PROGRAM PEMBERDAYAAN MASYARAKAT DESA DAN KELURAHAN	Persentase Penyelenggaraan Pemberdayaan Masyarakat Desa/ Kelurahan	-									
							100 %	84.711.300,00			-	-	-		73.752.000,00	

No	Kode	Urusan / Bidang Urusan / Program / Kegiatan / Sub Kegiatan	Indikator Program / Kegiatan / Sub Kegiatan	Target Akhir Periode Renstra OPD	Realisasi Capaian RENJA OPD Tahun 2024	Prakiraan Capaian Target RENJA OPD Tahun 2025	Capaian Kinerja Dan Kerangka Pendanaan						Kelompok Sasaran	Prakiraan Maju Rencana Tahun 2027		Perangkat Daerah Penanggung Jawab
							Target 2026	Pagu Indikatif (Rp)	Lokasi	Sumber Dana	Prioritas			Target	Pagu Indikatif (Rp)	
											Nasional	Daerah				
1	2	3	4	5	6	7	8	9	10	11	12	13	14	15	16	17
7	01	03	2.01				1 dokumen	84.711.300,00			-	-	-	-	73.752.000,00	
7	01	03	2.01	0001	Peningkatan Partisipasi Masyarakat dalam Forum Musyawarah Perencanaan Pembangunan di Desa											
							25 Lembaga Kemasyarakatan	11.710.000,00	Kab. Purworejo, Gebang, Semua Kel/Desa	DANA ALOKASI UMUM (DAU)	-	-	-	-	17.262.000,00	KECAMATAN GEBANG
7	01	03	2.01	0003	Peningkatan Efektivitas Kegiatan Pemberdayaan Masyarakat di Wilayah Kecamatan											
							4 Laporan	73.001.300,00	Kab. Purworejo, Gebang, Semua Kel/Desa	DANA ALOKASI UMUM (DAU)	-	-	-	-	56.490.000,00	KECAMATAN GEBANG
4	7	01	04		PROGRAM KOORDINASI KETENTERAMAN DAN KETERTIBAN UMUM	Persentase Penyelenggaraan Koordinasi Ketenteraman dan Ketertiban Umum	-	100 %	3.180.000,00					-	13.093.500,00	
7	01	04	2.01		Koordinasi Upaya Penyelenggaraan Ketenteraman dan Ketertiban Umum	Hasil Koordinasi Upaya Penyelenggaraan Ketenteraman dan Ketertiban Umum	-	1 Dokumen	3.180.000,00					-	13.093.500,00	
7	01	04	2.01	0001	Sinergitas dengan Kepolisian Negara Republik Indonesia, Tentara Nasional Indonesia dan Instansi Vertikal di Wilayah Kecamatan											
							1 Laporan	3.180.000,00	Kab. Purworejo, Gebang, Semua Kel/Desa	DANA ALOKASI UMUM (DAU)	-	-	-	-	13.093.500,00	KECAMATAN GEBANG
5	7	01	05		PROGRAM PENYELENGGARAAN URUSAN PEMERINTAHAN UMUM	Persentase Penyelenggaraan Urusan Pemerintahan Umum	-	100 %	16.360.000,00					-	22.932.000,00	
7	01	05	2.01		Penyelenggaraan Urusan Pemerintahan Umum Sesuai Penuasaan Kepala Daerah	Hasil Penyelenggaraan Urusan Pemerintahan Umum Sesuai Penuasaan Kepala Daerah	-	1 kegiatan	16.360.000,00					-	22.932.000,00	
7	01	05	2.01	0008	Pelaksanaan Tugas Forum Koordinasi Pimpinan di Kecamatan											
							6 Dokumen	16.360.000,00	Kab. Purworejo, Gebang, Semua Kel/Desa	DANA ALOKASI UMUM (DAU)	-	-	-	-	22.932.000,00	KECAMATAN GEBANG
6	7	01	06		PROGRAM PEMBINAAN DAN PENGAWASAN PEMERINTAHAN DESA	Persentase Pembinaan dan Pengawasan Pemerintahan Desa	-	100 %	37.558.000,00					-	125.350.100,00	
7	01	06	2.01		Fasilitasi, Rekomendasi dan Koordinasi Pembinaan dan Pengawasan Pemerintahan Desa	Hasil Fasilitasi, Rekomendasi, dan Koordinasi Pembinaan dan Pengawasan Pemerintahan Desa	-	4 dokumen	37.558.000,00					-	125.350.100,00	
7	01	06	2.01	0001	Fasilitasi Penyusunan Peraturan Desa dan											
							2 Dokumen	3.074.000,00	Kab. Purworejo, Gebang, Semua Kel/Desa	DANA ALOKASI UMUM (DAU)	-	-	-	-	8.009.400,00	KECAMATAN GEBANG
7	01	06	2.01	0002	Fasilitasi Administrasi Tata Pemerintahan Desa											
							3 Dokumen	1.590.000,00	Kab. Purworejo, Gebang, Semua Kel/Desa	DANA ALOKASI UMUM (DAU)	-	-	-	-	16.676.100,00	KECAMATAN GEBANG
7	01	06	2.01	0003	Fasilitasi Pengelolaan Keuangan Desa dan Pendayagunaan Aset Desa											
							3 Dokumen	5.294.000,00	Kab. Purworejo, Gebang, Semua Kel/Desa	DANA ALOKASI UMUM (DAU)	-	-	-	-	21.863.100,00	KECAMATAN GEBANG
7	01	06	2.01	0005	Fasilitasi Pelaksanaan Tugas Kepala Desa dan Perangkat Desa											
							2 Dokumen	17.490.000,00	Kab. Purworejo, Gebang, Semua Kel/Desa	DANA ALOKASI UMUM (DAU)	-	-	-	-	19.152.000,00	KECAMATAN GEBANG
7	01	06	2.01	0006	Fasilitasi Pelaksanaan Pemilihan Kepala Desa											
							1 Dokumen	7.965.000,00	Kab. Purworejo, Gebang, Semua Kel/Desa	DANA ALOKASI UMUM (DAU)	-	-	-	-	50.000.000,00	KECAMATAN GEBANG
7	01	06	2.01	0007	Fasilitasi Pelaksanaan Tugas dan Fungsi Badan Permusyawaratan Desa											
							1 Dokumen	1.590.000,00	Kab. Purworejo, Gebang, Semua Kel/Desa	DANA ALOKASI UMUM (DAU)	-	-	-	-	2.872.800,00	KECAMATAN GEBANG

No	Kode	Urusan / Bidang Urusan / Program / Kegiatan / Sub Kegiatan	Indikator Program / Kegiatan / Sub Kegiatan	Target Akhir Periode Renstra OPD	Realisasi Capaian RENJA OPD Tahun 2024	Prakiraan Capaian Target RENJA OPD Tahun 2025	Capaian Kinerja Dan Kerangka Pendanaan						Kelompok Sasaran	Prakiraan Maju Rencana Tahun 2027		Perangkat Daerah Penanggung Jawab	
							Target 2026	Pagu Indikatif (Rp)	Lokasi	Sumber Dana	Prioritas			Target	Pagu Indikatif (Rp)		
											Nasional	Daerah					
1	2	3	4	5	6	7	8	9	10	11	12	13	14	15	16	17	
7	01	06	2.01	0008	Rekomendasi Pengangkatan dan Pemberhentian Perangkat Desa												
					Jumlah Dokumen Rekomendasi Pengangkatan dan Pemberhentian Perangkat Desa			1 Dokumen		555.000,00	Kab. Purworejo, Semua Kecamatan, Semua Kel/Desa	DANA ALOKASI UMUM (DAU)	-	-	-	6.776.700,00	KECAMATAN GEBANG
					KELURAHAN LUGOSOBO					558.795.000,00						854.861.875,00	
7					UNSUR KEWILAYAHAN					558.795.000,00						854.861.875,00	
7	01				KECAMATAN					558.795.000,00						854.861.875,00	
7	7	01	03		PROGRAM PEMBERDAYAAN MASYARAKAT DESA DAN KELURAHAN	Persentase Penyelenggaraan Pemberdayaan Masyarakat Desa/ Kelurahan	-		100 %	558.795.000,00						854.861.875,00	
7	01	03	2.02		Kegiatan Pemberdayaan Kelurahan	Hasil Kegiatan Pemberdayaan Kelurahan	-		1 dokumen	558.795.000,00						854.861.875,00	
7	01	03	2.02	0002	Pembangunan Sarana dan Prasarana Kelurahan												
					Jumlah Sarana dan Prasarana Kelurahan yang Terbangun			2 Unit		428.955.000,00	Kab. Purworejo, Gebang, Semua Kel/Desa	DANA ALOKASI UMUM (DAU)	-	-	-	700.000.000,00	KELURAHAN LUGOSOBO
7	01	03	2.02	0003	Pemberdayaan Masyarakat di Kelurahan												
					Jumlah Pokmas dan Ormas yang Melaksanakan Pemberdayaan Masyarakat di Kelurahan			1 Pokmas / Ormas		129.840.000,00	Kab. Purworejo, Gebang, Semua Kel/Desa	DANA ALOKASI UMUM (DAU)	-	-	-	154.861.875,00	KELURAHAN LUGOSOBO
J U M L A H										3.862.462.910,00						4.250.328.870,00	

No	Kode	Urusan / Bidang Urusan / Program / Kegiatan / Sub Kegiatan	Indikator Program / Kegiatan / Sub Kegiatan	Target Akhir Periode Renstra OPD	Realisasi Capaian RENJA OPD Tahun 2024	Prakiraan Capaian Target RENJA OPD Tahun 2025	Capaian Kinerja Dan Kerangka Pendanaan						Kelompok Sasaran	Prakiraan Maju Rencana Tahun 2027		Perangkat Daerah Penanggung Jawab
							Target 2026	Pagu Indikatif (Rp)	Lokasi	Sumber Dana	Prioritas			Target	Pagu Indikatif (Rp)	
											Nasional	Daerah				
1	2	3	4	5	6	7	8	9	10	11	12	13	14	15	16	17
			Jumlah Paket Bahan/Material yang Disediakan				12 Paket	7.890.000,00	Kab. Purworejo, Loano, Semua Kel/Desa	DANA ALOKASI UMUM (DAU)	-	-	Aparatur		15.000.000,00	KECAMATAN LOANO
7	01	01	2.06	0009	Penyelenggaraan Rapat Koordinasi dan Konsultasi SKPD											
			Jumlah Laporan Penyelenggaraan Rapat Koordinasi dan Konsultasi SKPD				12 Laporan	3.930.000,00	Kab. Purworejo, Loano, Semua Kel/Desa	DANA ALOKASI UMUM (DAU)	-	-	Aparatur		20.000.000,00	KECAMATAN LOANO
7	01	01	2.06	0010	Penatausahaan Arsip Dinamis pada SKPD											
			Jumlah Dokumen Penatausahaan Arsip Dinamis pada SKPD				4 Dokumen	3.485.000,00	Kab. Purworejo, Loano, Semua Kel/Desa	DANA ALOKASI UMUM (DAU)	-	-	Aparatur		14.100.000,00	KECAMATAN LOANO
7	01	01	2.08		Penyediaan Jasa Penunjang Urusan Pemerintahan Daerah											
			Jumlah Laporan Penyediaan Jasa Penunjang Urusan Pemerintahan Daerah	-			2 Laporan	75.674.000,00			-	-	Aparatur	-	143.062.000,00	
7	01	01	2.08	0002	Penyediaan Jasa Komunikasi, Sumber Daya Air dan Listrik											
			Jumlah Laporan Penyediaan Jasa Komunikasi, Sumber Daya Air dan Listrik yang Disediakan				12 Laporan	13.442.000,00	Kab. Purworejo, Loano, Semua Kel/Desa	DANA ALOKASI UMUM (DAU)	-	-	Aparatur		20.338.000,00	KECAMATAN LOANO
7	01	01	2.08	0004	Penyediaan Jasa Pelayanan Umum Kantor											
			Jumlah Laporan Penyediaan Jasa Pelayanan Umum Kantor yang Disediakan				12 Laporan	62.232.000,00	Kab. Purworejo, Loano, Semua Kel/Desa	DANA ALOKASI UMUM (DAU)	-	-	Aparatur		122.724.000,00	KECAMATAN LOANO
7	01	01	2.09		Pemeliharaan Barang Milik Daerah Penunjang Urusan Pemerintahan Daerah yang Dipelihara											
			Barang Milik Daerah (BMD) Penunjang Urusan Pemerintahan Daerah yang Dipelihara	-			4 Jenis	74.485.000,00			-	-	Aparatur	-	92.680.000,00	
7	01	01	2.09	0002	Penyediaan Jasa Pemeliharaan, Biaya Pemeliharaan, Pajak dan Perizinan Kendaraan Dinas Operasional atau Lapangan											
			Jumlah Kendaraan Dinas Operasional atau Lapangan yang Dipelihara dan dibayarkan Pajak dan Perizinannya				4 Unit	46.730.000,00	Kab. Purworejo, Loano, Semua Kel/Desa	DANA ALOKASI UMUM (DAU)	-	-	Aparatur		54.630.000,00	KECAMATAN LOANO
7	01	01	2.09	0006	Pemeliharaan Peralatan dan Mesin Lainnya											
			Jumlah Peralatan dan Mesin Lainnya yang Dipelihara				8 Unit	5.680.000,00	Kab. Purworejo, Loano, Semua Kel/Desa	DANA ALOKASI UMUM (DAU)	-	-	Aparatur		11.360.000,00	KECAMATAN LOANO
7	01	01	2.09	0009	Pemeliharaan/Rehabilitasi Gedung Kantor dan Bangunan Lainnya											
			Jumlah Gedung Kantor dan Bangunan Lainnya yang Dipelihara/Direhabilitasi				3 Unit	20.855.000,00	Kab. Purworejo, Loano, Semua Kel/Desa	DANA ALOKASI UMUM (DAU)	-	-	Aparatur		24.250.000,00	KECAMATAN LOANO
7	01	01	2.09	0010	Pemeliharaan/Rehabilitasi Sarana dan Prasarana Gedung Kantor atau Bangunan Lainnya											
			Jumlah Sarana dan Prasarana Gedung Kantor atau Bangunan Lainnya yang Dipelihara/Direhabilitasi				2 Unit	1.220.000,00	Kab. Purworejo, Loano, Semua Kel/Desa	DANA ALOKASI UMUM (DAU)	-	-	Aparatur		2.440.000,00	KECAMATAN LOANO
2	7	01	02		PROGRAM PENYELENGGARAAN PEMERINTAHAN DAN PELAYANAN PUBLIK											
			Persentase Penyelenggaraan Pemerintahan dan Pelayanan Publik	-			100 %	19.326.700,00						-	58.500.000,00	
7	01	02	2.01		Koordinasi Penyelenggaraan Kegiatan Pemerintahan di Tingkat Kecamatan											
			Hasil Koordinasi Penyelenggaraan Kegiatan Pemerintahan di Tingkat Kecamatan	-			1 Dokumen	14.700.400,00			-	-	Masyarakat	-	42.000.000,00	
7	01	02	2.01	0002	Peningkatan Efektifitas Kegiatan Pemerintahan di Tingkat Kecamatan											
			Jumlah Dokumen Peningkatan Efektifitas Kegiatan Pemerintahan di Tingkat Kecamatan				3 Dokumen	14.700.400,00	Kab. Purworejo, Loano, Semua Kel/Desa	DANA ALOKASI UMUM (DAU)	-	-	Masyarakat		42.000.000,00	KECAMATAN LOANO
7	01	02	2.02		Penyelenggaraan Urusan Pemerintahan yang Tidak Dilaksanakan oleh Unit Kerja Perangkat Daerah yang Ada di Kecamatan											
			Hasil Penyelenggaraan Urusan Pemerintahan yang Tidak Dilaksanakan oleh Unit Kerja Perangkat Daerah yang Ada di Kecamatan	-			1 Dokumen	978.100,00			-	-	Masyarakat	-	6.500.000,00	
7	01	02	2.02	0003	Peningkatan Efektifitas Pelaksanaan Pelayanan kepada Masyarakat di Wilayah Kecamatan											
			Jumlah Laporan Peningkatan Efektifitas Pelaksanaan Pelayanan kepada Masyarakat di Wilayah Kecamatan				1 Laporan	978.100,00	Kab. Purworejo, Loano, Semua Kel/Desa	DANA ALOKASI UMUM (DAU)	-	-	Masyarakat		6.500.000,00	KECAMATAN LOANO

No	Kode	Usuran / Bidang Usuran / Program / Kegiatan / Sub Kegiatan	Indikator Program / Kegiatan / Sub Kegiatan	Target Akhir Periode Renstra OPD	Realisasi Capaian RENJA OPD Tahun 2024	Prakiraan Capaian Target RENJA OPD Tahun 2025	Capaian Kinerja Dan Kerangka Pendanaan						Kelompok Sasaran	Prakiraan Maju Rencana Tahun 2027		Perangkat Daerah Penanggung Jawab
							Target 2026	Pagu Indikatif (Rp)	Lokasi	Sumber Dana	Prioritas			Target	Pagu Indikatif (Rp)	
											Nasional	Daerah				
1	2	3	4	5	6	7	8	9	10	11	12	13	14	15	16	17
7	01	02	2.04	Pelaksanaan Usuran Pemerintahan yang Dilimpahkan kepada Camat	-		1 Dokumen	3.648.200,00			-	-	Masyarakat	-	10.000.000,00	
7	01	02	2.04	0003 Pelaksanaan Usuran Pemerintahan yang Terkait dengan Kewenangan Lain yang Dilimpahkan			1 Laporan	3.648.200,00	Kab. Purworejo, Loano, Semua Kel/Desa	DANA ALOKASI UMUM (DAU)	-	-	Masyarakat	-	10.000.000,00	KECAMATAN LOANO
3	7	01	03	PROGRAM PEMBERDAYAAN MASYARAKAT DESA DAN KELURAHAN	Persentase Penyelenggaraan Pemberdayaan Masyarakat Desa/ Kelurahan	-	100 %	48.142.200,00						-	138.200.000,00	
7	01	03	2.01	Koordinasi Kegiatan Pemberdayaan Desa	Hasil Pelaksanaan Usuran Pemerintahan yang Dilimpahkan kepada Camat	-	2 Dokumen	48.142.200,00			-	-	Masyarakat	-	138.200.000,00	
7	01	03	2.01	0001 Peningkatan Partisipasi Masyarakat dalam Forum Musyawarah Perencanaan Pembangunan di Desa	Jumlah Lembaga Kemasyarakatan yang Berpartisipasi dalam Forum Musyawarah Perencanaan Pembangunan di Desa		5 Lembaga Kemasyarakatan	10.625.000,00	Kab. Purworejo, Loano, Semua Kel/Desa	DANA ALOKASI UMUM (DAU)	-	-	Masyarakat	-	25.000.000,00	KECAMATAN LOANO
7	01	03	2.01	0003 Peningkatan Efektifitas Kegiatan Pemberdayaan Masyarakat di Wilayah Kecamatan	Jumlah Laporan Peningkatan Efektifitas Kegiatan Pemberdayaan Masyarakat di Wilayah Kecamatan		6 Laporan	37.517.200,00	Kab. Purworejo, Loano, Semua Kel/Desa	DANA ALOKASI UMUM (DAU)	-	-	Masyarakat	-	113.200.000,00	KECAMATAN LOANO
4	7	01	04	PROGRAM KOORDINASI KETENTERAMAN DAN KETERTIBAN UMUM	Persentase Penyelenggaraan Koordinasi Ketenteraman dan Ketertiban Umum	-	100 %	20.647.600,00						-	63.000.000,00	
7	01	04	2.01	Koordinasi Upaya Penyelenggaraan Ketenteraman dan Ketertiban Umum	Hasil Koordinasi Upaya Penyelenggaraan Ketenteraman dan Ketertiban Umum	-	2 Laporan	20.647.600,00			-	-	Masyarakat	-	63.000.000,00	
7	01	04	2.01	0001 Sinerigitas dengan Kepolisian Negara Republik Indonesia, Tentara Nasional Indonesia dan Instansi Vertikal di Wilayah Kecamatan	Jumlah Laporan Hasil Sinerigitas dengan Kepolisian Negara Republik Indonesia, Tentara Nasional Indonesia dan Instansi Vertikal di Wilayah Kecamatan		1 Laporan	9.440.000,00	Kab. Purworejo, Loano, Semua Kel/Desa	DANA ALOKASI UMUM (DAU)	-	-	Masyarakat	-	26.000.000,00	KECAMATAN LOANO
7	01	04	2.01	0002 Harmonisasi Hubungan dengan Tokoh Agama dan Tokoh Masyarakat	Jumlah Laporan Pelaksanaan Harmonisasi Hubungan dengan Tokoh Agama dan Tokoh Masyarakat		2 Laporan	11.207.600,00	Kab. Purworejo, Loano, Semua Kel/Desa	DANA ALOKASI UMUM (DAU)	-	-	Masyarakat	-	37.000.000,00	KECAMATAN LOANO
5	7	01	05	PROGRAM PENYELENGGARAAN URUSAN PEMERINTAHAN UMUM	Persentase Penyelenggaraan Usuran Pemerintahan Umum	-	100 %	37.016.000,00						-	97.000.000,00	
7	01	05	2.01	Penyelenggaraan Usuran Pemerintahan Umum Sesuai Penugasan Kepala Daerah	Hasil Penyelenggaraan Usuran Pemerintahan Umum sesuai Penugasan Kepala Daerah	-	3 Dokumen	37.016.000,00			-	-	Masyarakat	-	97.000.000,00	
7	01	05	2.01	0001 Pembinaan Wawasan Kebangsaan dan Ketahanan Nasional dalam rangka Memantapkan Pengamalan Pancasila, Pelaksanaan Undang-Undang Dasar Negara Republik Indonesia Tahun 1945, Pelestarian Bhinneka Tunggal Ika serta Pemertahanan dan Pemeliharaan Keutuhan Negara Kesatuan Republik Indonesia	Jumlah Orang yang Mengikuti Pembinaan Wawasan Kebangsaan dan Ketahanan Nasional dalam rangka Memantapkan Pengamalan Pancasila, Pelaksanaan Undang-Undang Dasar Negara Republik Indonesia Tahun 1945, Pelestarian Bhinneka Tunggal Ika serta Pemertahanan dan Pemeliharaan Keutuhan Negara Kesatuan Republik Indonesia		21 Orang	17.531.000,00	Kab. Purworejo, Loano, Semua Kel/Desa	DANA ALOKASI UMUM (DAU)	-	-	Masyarakat	-	52.000.000,00	KECAMATAN LOANO
7	01	05	2.01	0002 Fasilitas, Koordinasi dan Pembinaan (Bimtek, Sosialisasi, Konsultasi) Wawasan Kebangsaan dan Ketahanan Nasional	Jumlah Orang yang Mengikuti Fasilitas, Koordinasi dan Pembinaan (Bimtek, Sosialisasi, Konsultasi) Wawasan Kebangsaan dan Ketahanan Nasional		21 Orang	3.125.000,00	Kab. Purworejo, Loano, Semua Kel/Desa	DANA ALOKASI UMUM (DAU)	-	-	Masyarakat	-	9.500.000,00	KECAMATAN LOANO
7	01	05	2.01	0008 Pelaksanaan Tugas Forum Koordinasi Pimpinan di Kecamatan	Jumlah Dokumen Tugas Forum Koordinasi Pimpinan di Kecamatan		4 Dokumen	16.360.000,00	Kab. Purworejo, Loano, Semua Kel/Desa	DANA ALOKASI UMUM (DAU)	-	-	Masyarakat	-	35.500.000,00	KECAMATAN LOANO

No	Kode	Urusan / Bidang Urusan / Program / Kegiatan / Sub Kegiatan	Indikator Program / Kegiatan / Sub Kegiatan	Target Akhir Periode Renstra OPD	Realisasi Capaian RENJA OPD Tahun 2024	Prakiraan Capaian Target RENJA OPD Tahun 2025	Capaian Kinerja Dan Kerangka Pendanaan						Kelompok Sasaran	Prakiraan Maju Rencana Tahun 2027		Perangkat Daerah Penanggung Jawab
							Target 2026	Pagu Indikatif (Rp)	Lokasi	Sumber Dana	Prioritas			Target	Pagu Indikatif (Rp)	
											Nasional	Daerah				
1	2	3	4	5	6	7	8	9	10	11	12	13	14	15	16	17
6	7 01 06	PROGRAM PEMBINAAN DAN PENGAWASAN PEMERINTAHAN DESA	Persentase Pembinaan dan Pengawasan Pemerintahan Desa	-			100 %	33.889.200,00						-	137.500.000,00	
	7 01 06 2.01	Fasilitasi, Rekomendasi dan Koordinasi Pembinaan dan Pengawasan Pemerintahan Desa	Hasil Fasilitasi, Rekomendasi, dan Koordinasi Pembinaan dan Pengawasan Pemerintahan Desa	-			5 Dokumen	33.889.200,00			-	-	Masyarakat	-	137.500.000,00	
	7 01 06 2.01 0003	Fasilitasi Pengelolaan Keuangan Desa dan Pendayagunaan Aset Desa	Jumlah Dokumen yang Difasilitasi dalam rangka Pengelolaan Keuangan Desa dan Pendayagunaan Aset Desa				21 Dokumen	10.370.000,00	Kab. Purworejo, Loano, Semua Kel/Desa	DANA ALOKASI UMUM (DAU)	-	-	Masyarakat		37.000.000,00	KECAMATAN LOANO
	7 01 06 2.01 0005	Fasilitasi Pelaksanaan Tugas Kepala Desa dan Perangkat Desa	Jumlah Dokumen Fasilitasi dalam rangka Pelaksanaan Tugas Kepala Desa dan Perangkat Desa				1 Dokumen	6.599.800,00	Kab. Purworejo, Loano, Semua Kel/Desa	DANA ALOKASI UMUM (DAU)	-	-	Masyarakat		62.500.000,00	KECAMATAN LOANO
	7 01 06 2.01 0006	Fasilitasi Pelaksanaan Pemilihan Kepala Desa	Jumlah Dokumen Fasilitasi dalam rangka Pelaksanaan Pemilihan Kepala Desa				15 Dokumen	9.390.000,00	Kab. Purworejo, Loano, Semua Kel/Desa	DANA ALOKASI UMUM (DAU)	-	-	Masyarakat		7.800.000,00	KECAMATAN LOANO
	7 01 06 2.01 0007	Fasilitasi Pelaksanaan Tugas dan Fungsi Badan Permusyawaratan Desa	Jumlah Dokumen Fasilitasi dalam rangka Pelaksanaan Tugas dan Fungsi Badan Permusyawaratan Desa				1 Dokumen	4.435.000,00	Kab. Purworejo, Loano, Semua Kel/Desa	DANA ALOKASI UMUM (DAU)	-	-	Masyarakat		9.000.000,00	KECAMATAN LOANO
	7 01 06 2.01 0013	Fasilitasi Penyusunan Perencanaan Pembangunan Partisipatif	Jumlah Dokumen Fasilitasi dalam rangka Perencanaan Pembangunan Partisipatif				21 Dokumen	3.094.400,00	Kab. Purworejo, Loano, Semua Kel/Desa	DANA ALOKASI UMUM (DAU)	-	-	Masyarakat		21.200.000,00	KECAMATAN LOANO
							J U M L A H	2.203.724.653,00							2.835.989.390,00	

No	Kode	Urusan / Bidang Urusan / Program / Kegiatan / Sub Kegiatan	Indikator Program / Kegiatan / Sub Kegiatan	Target Akhir Periode Renstra OPD	Realisasi Capaian RENJA OPD Tahun 2024	Prakiraan Capaian Target RENJA OPD Tahun 2025	Capaian Kinerja Dan Kerangka Pendanaan						Kelompok Sasaran	Prakiraan Maju Rencana Tahun 2027		Perangkat Daerah Penanggung Jawab
							Target 2026	Pagu Indikatif (Rp)	Lokasi	Sumber Dana	Prioritas			Target	Pagu Indikatif (Rp)	
											Nasional	Daerah				
1	2	3	4	5	6	7	8	9	10	11	12	13	14	15	16	17
			Jumlah Sarana dan Prasarana Gedung Kantor atau Bangunan Lainnya yang Dipelihara/Direhabilitasi				18 Unit	4.880.000,00	Kab. Purworejo, Bener, Semua Kel/Desa	DANA ALOKASI UMUM (DAU)	-	-	Aparatur		11.000.000,00	KECAMATAN BENER
2	7 01 02	PROGRAM PENYELENGGARAAN PEMERINTAHAN DAN PELAYANAN PUBLIK	Persentase Penyelenggaraan Pemerintahan dan Pelayanan Publik	-			100 %	15.740.000,00						-	85.900.000,00	
	7 01 02 2.01	Koordinasi Penyelenggaraan Kegiatan Pemerintahan di Tingkat Kecamatan	Hasil koordinasi penyelenggaraan kegiatan Pemerintahan di Tingkat Kecamatan	-			1 dokumen	14.980.000,00			-	-	Aparatur	-	82.000.000,00	
7 01 02 2.01 0002		Peningkatan Efektifitas Kegiatan Pemerintahan di Tingkat Kecamatan														
			Jumlah Dokumen Peningkatan Efektifitas Kegiatan Pemerintahan di Tingkat Kecamatan				2 Dokumen	14.980.000,00	Kab. Purworejo, Bener, Semua Kel/Desa	DANA ALOKASI UMUM (DAU)	-	-	Aparatur		82.000.000,00	KECAMATAN BENER
	7 01 02 2.02	Penyelenggaraan Urusan Pemerintahan yang Tidak Dilaksanakan oleh Unit Kerja Perangkat Daerah yang Ada di Kecamatan	Hasil penyelenggaraan urusan Pemerintahan yang tidak dilaksanakan oleh Unit Kerja Perangkat Daerah yang ada di Kecamatan	-			5 dokumen	760.000,00			-	-	-	-	3.900.000,00	
7 01 02 2.02 0003		Peningkatan Efektifitas Pelaksanaan Pelayanan kepada Masyarakat di Wilayah Kecamatan														
			Jumlah Laporan Peningkatan Efektifitas Pelaksanaan Pelayanan kepada Masyarakat di Wilayah Kecamatan				1 Laporan	760.000,00	Kab. Purworejo, Bener, Semua Kel/Desa	DANA ALOKASI UMUM (DAU)	-	-	-		3.900.000,00	KECAMATAN BENER
3	7 01 03	PROGRAM PEMBERDAYAAN MASYARAKAT DESA DAN KELURAHAN	Persentase Penyelenggaraan Pemberdayaan Masyarakat Desa/ Kelurahan	-			100 %	58.043.200,00						-	293.000.000,00	
	7 01 03 2.01	Koordinasi Kegiatan Pemberdayaan Desa	Hasil Koordinasi Kegiatan Pemberdayaan Desa	-			2 Dokumen	58.043.200,00			-	-	Masyarakat	-	293.000.000,00	
7 01 03 2.01 0001		Peningkatan Partisipasi Masyarakat dalam Forum Musyawarah Perencanaan Pembangunan di Desa														
			Jumlah Lembaga Kemasyarakatan yang Berpartisipasi dalam Forum Musyawarah Perencanaan Pembangunan di Desa				5 Lembaga Kemasyarakatan	17.411.200,00	Kab. Purworejo, Bener, Semua Kel/Desa	DANA ALOKASI UMUM (DAU)	-	-	Masyarakat		39.000.000,00	KECAMATAN BENER
7 01 03 2.01 0003		Peningkatan Efektifitas Kegiatan Pemberdayaan Masyarakat di Wilayah Kecamatan														
			Jumlah Laporan Peningkatan Efektifitas Kegiatan Pemberdayaan Masyarakat di Wilayah Kecamatan				9 Laporan	40.632.000,00	Kab. Purworejo, Bener, Semua Kel/Desa	DANA ALOKASI UMUM (DAU)	-	-	Masyarakat		254.000.000,00	KECAMATAN BENER
4	7 01 04	PROGRAM KOORDINASI KETENTERAMAN DAN KETERTIBAN UMUM	Persentase Penyelenggaraan Koordinasi Ketenteraman dan Ketertiban Umum	-			100 %	49.742.000,00						-	138.000.000,00	
	7 01 04 2.01	Koordinasi Upaya Penyelenggaraan Ketenteraman dan Ketertiban Umum	Hasil koordinasi Upaya Penyelenggaraan Ketenteraman dan Ketertiban Umum	-			2 Dokumen	49.742.000,00			-	-	Masyarakat	-	138.000.000,00	
7 01 04 2.01 0001		Sinergitas dengan Kepolisian Negara Republik Indonesia, Tentara Nasional Indonesia dan Instansi Vertikal di Wilayah Kecamatan														
			Jumlah Laporan Hasil Sinergitas dengan Kepolisian Negara Republik Indonesia, Tentara Nasional Indonesia dan Instansi Vertikal di Wilayah Kecamatan				3 Laporan	12.640.000,00	Kab. Purworejo, Bener, Semua Kel/Desa	DANA ALOKASI UMUM (DAU)	-	-	Masyarakat		92.000.000,00	KECAMATAN BENER
7 01 04 2.01 0002		Harmonisasi Hubungan dengan Tokoh Agama dan Tokoh Masyarakat														
			Jumlah Laporan Pelaksanaan Harmonisasi Hubungan dengan Tokoh Agama dan Tokoh Masyarakat				2 Laporan	37.102.000,00	Kab. Purworejo, Bener, Semua Kel/Desa	DANA ALOKASI UMUM (DAU)	-	-	Masyarakat		46.000.000,00	KECAMATAN BENER
5	7 01 05	PROGRAM PENYELENGGARAAN URUSAN PEMERINTAHAN UMUM	Persentase Penyelenggaraan Urusan Pemerintahan Umum	-			100 %	28.650.000,00						-	91.000.000,00	
	7 01 05 2.01	Penyelenggaraan Urusan Pemerintahan Umum Sesuai Penugasan Kepala Daerah	Hasil Penyelenggaraan Urusan Pemerintahan Umum sesuai Penugasan Kepala Daerah	-			2 Dokumen	28.650.000,00			-	-	Masyarakat	-	91.000.000,00	
7 01 05 2.01 0001		Pembinaan Wawasan Kebangsaan dan Ketahanan Nasional dalam rangka Memantapkan Pengamalan Pancasila, Pelaksanaan Undang-Undang Dasar Negara Republik Indonesia Tahun														

No	Kode	Urusan / Bidang Urusan / Program / Kegiatan / Sub Kegiatan	Indikator Program / Kegiatan / Sub Kegiatan	Target Akhir Periode Renstra OPD	Realisasi Capaian RENJA OPD Tahun 2024	Prakiraan Capaian Target RENJA OPD Tahun 2025	Capaian Kinerja Dan Kerangka Pendanaan						Kelompok Sasaran	Prakiraan Maju Rencana Tahun 2027		Perangkat Daerah Penanggung Jawab
							Target 2026	Pagu Indikatif (Rp)	Lokasi	Sumber Dana	Prioritas			Target	Pagu Indikatif (Rp)	
											Nasional	Daerah				
1	2	3	4	5	6	7	8	9	10	11	12	13	14	15	16	17
			Jumlah Orang yang Mengikuti Pembinaan Wawasan Kebangsaan dan Ketahanan Nasional dalam rangka Memantapkan Pengamalan Pancasila, Pelaksanaan Undang-Undang Dasar Negara Republik Indonesia Tahun 1945, Pelestarian Bhinneka Tunggal Ika serta Pemertahanan dan Pemeliharaan Keutuhan Negara Kesatuan Republik Indonesia				204 Orang	6.550.000,00	Kab. Purworejo, Bener, Semua Kel/Desa	DANA ALOKASI UMUM (DAU)	-	-	Masyarakat		36.000.000,00	KECAMATAN BENER
7	01	05	2.01	0008	Pelaksanaan Tugas Forum Koordinasi Pimpinan di Kecamatan											
					Jumlah Dokumen Tugas Forum Koordinasi Pimpinan di Kecamatan		1 Dokumen	22.100.000,00	Kab. Purworejo, Bener, Semua Kel/Desa	DANA ALOKASI UMUM (DAU)	-	-	Masyarakat		55.000.000,00	KECAMATAN BENER
6	7	01	06		PROGRAM PEMBINAAN DAN PENGAWASAN PEMERINTAHAN DESA	Persentase Pembinaan dan Pengawasan Pemerintahan Desa	-	100 %	61.645.000,00					-	183.500.000,00	
7	01	06	2.01		Fasilitasi, Rekomendasi dan Koordinasi	Hasil Fasilitasi, Rekomendasi, dan Koordinasi Pembinaan dan Pengawasan Pemerintahan Desa	-	3 Dokumen	61.645.000,00				Masyarakat	-	183.500.000,00	
7	01	06	2.01	0003	Fasilitasi Pengelolaan Keuangan Desa dan Pendayagunaan Aset Desa											
					Jumlah Dokumen yang Difasilitasi dalam rangka Pengelolaan Keuangan Desa dan Pendayagunaan Aset Desa		3 Dokumen	7.310.000,00	Kab. Purworejo, Bener, Semua Kel/Desa	DANA ALOKASI UMUM (DAU)	-	-	Masyarakat		28.000.000,00	KECAMATAN BENER
7	01	06	2.01	0005	Fasilitasi Pelaksanaan Tugas Kepala Desa dan Perangkat Desa											
					Jumlah Dokumen Fasilitasi dalam rangka Pelaksanaan Tugas Kepala Desa dan Perangkat Desa		2 Dokumen	37.050.000,00	Kab. Purworejo, Bener, Semua Kel/Desa	DANA ALOKASI UMUM (DAU)	-	-	Masyarakat		139.000.000,00	KECAMATAN BENER
7	01	06	2.01	0006	Fasilitasi Pelaksanaan Pemilihan Kepala Desa											
					Jumlah Dokumen Fasilitasi dalam rangka Pelaksanaan Pemilihan Kepala Desa		1 Dokumen	17.285.000,00	Kab. Purworejo, Bener, Semua Kel/Desa	DANA ALOKASI UMUM (DAU)	-	-	Masyarakat		16.500.000,00	KECAMATAN BENER
							J U M L A H	2.288.735.150,71							3.991.377.872,00	

No	Kode	Urusan / Bidang Urusan / Program / Kegiatan / Sub Kegiatan	Indikator Program / Kegiatan / Sub Kegiatan	Target Akhir Periode Renstra OPD	Realisasi Capaian RENJA OPD Tahun 2024	Prakiraan Capaian Target RENJA OPD Tahun 2025	Capaian Kinerja Dan Kerangka Pendanaan					Kelompok Sasaran	Prakiraan Maju Rencana Tahun 2027		Perangkat Daerah Penanggung Jawab		
							Target 2026	Pagu Indikatif (Rp)	Lokasi	Sumber Dana	Prioritas		Target	Pagu Indikatif (Rp)			
											Nasional					Daerah	
1	2	3	4	5	6	7	8	9	10	11	12	13	14	15	16	17	
			Jumlah Orang yang Mengikuti Pelaksanaan Kebijakan di Bidang Ideologi Wawasan Kebangsaan, Bela Negara, Karakter Bangsa, Pembauran Kebangsaan, Bineka Tunggal Ika dan Sejarah Kebangsaan				1320 Orang	417.372.800,00	Kab. Purworejo, Semua Kecamatan, Semua Kel/Desa	SISA LEBIH PERHITUNGAN ANGGARAN TAHUN SEBELUMNYA	-	-	Masyarakat		529.108.200,00	BADAN KESATUAN BANGSA DAN POLITIK	
8	01	02	0004	Pelaksanaan Koordinasi di Bidang Ideologi Wawasan Kebangsaan, Bela Negara, Karakter Bangsa, Pembauran Kebangsaan, Bineka Tunggal Ika dan Sejarah Kebangsaan													
			Jumlah Orang yang Mengikuti Koordinasi di Bidang Ideologi Wawasan Kebangsaan, Bela Negara, Karakter Bangsa, Pembauran Kebangsaan, Bineka Tunggal Ika dan Sejarah Kebangsaan				100 Orang	60.005.600,00	Kab. Purworejo, Semua Kecamatan, Semua Kel/Desa	SISA LEBIH PERHITUNGAN ANGGARAN TAHUN SEBELUMNYA	-	-	Masyarakat		80.000.000,00	BADAN KESATUAN BANGSA DAN POLITIK	
8	01	02	2.01	Pembentukan Paskibraka													
			Jumlah Paskibraka				30 Orang	981.982.200,00	Kab. Purworejo, Semua Kecamatan, Semua Kel/Desa	SISA LEBIH PERHITUNGAN ANGGARAN TAHUN SEBELUMNYA	-	-	Masyarakat		1.200.000.000,00	BADAN KESATUAN BANGSA DAN POLITIK	
3	8	01	03	PROGRAM PENINGKATAN PERAN PARTAI POLITIK DAN LEMBAGA PENDIDIKAN MELALUI PENDIDIKAN POLITIK DAN PENGEMBANGAN ETIKA SERTA BUDAYA POLITIK	Persentase masyarakat yang mendapatkan pendidikan politik	100 %	2,96 %	1.979.288.900,00						100 %	2.303.178.500,00		
8	01	03	2.01	Perumusan Kebijakan Teknis dan Pemantapan Pelaksanaan Bidang Pendidikan Politik, Etika Budaya Politik, Peningkatan Demokrasi, Fasilitasi Kelembagaan Pemerintahan, Perwakilan dan Partai Politik, Pemilihan Umum/Pemilihan Umum Kepala Daerah, serta Pemantauan Situasi Politik	-	100%	-	1.979.288.900,00						Masyarakat	100%	2.303.178.500,00	
8	01	03	2.01	Pelaksanaan Kebijakan di Bidang Pendidikan Politik, Etika Budaya Politik, Peningkatan Demokrasi, Fasilitasi Kelembagaan Pemerintahan, Perwakilan dan Partai Politik, Pemilihan Umum/Pemilihan Umum Kepala Daerah, serta Pemantauan Situasi Politik di Daerah													
			Jumlah Orang yang Mengikuti Pelaksanaan Kebijakan di Bidang Pendidikan Politik, Etika Budaya Politik, Peningkatan Demokrasi, Fasilitasi Kelembagaan Pemerintahan, Perwakilan dan Partai Politik, Pemilihan Umum/Pemilihan Umum Kepala Daerah, serta Pemantauan Situasi Politik di Daerah				3400 Orang	1.883.635.300,00	Semua Kota/Kab, Semua Kecamatan, Semua Kel/Desa	SISA LEBIH PERHITUNGAN ANGGARAN TAHUN SEBELUMNYA	-	-	Masyarakat		2.153.178.500,00	BADAN KESATUAN BANGSA DAN POLITIK	
8	01	03	2.01	Pelaksanaan Koordinasi di Bidang Pendidikan Politik, Etika Budaya Politik, Peningkatan Demokrasi, Fasilitasi Kelembagaan Pemerintahan, Perwakilan dan Partai Politik, Pemilihan Umum/Pemilihan Umum Kepala Daerah, serta Pemantauan Situasi Politik di Daerah													
			Jumlah Orang yang Mengikuti Koordinasi di Bidang Pendidikan Politik, Etika Budaya Politik, Peningkatan Demokrasi, Fasilitasi Kelembagaan Pemerintahan, Perwakilan dan Partai Politik, Pemilihan Umum/Pemilihan Umum Kepala Daerah, serta Pemantauan Situasi Politik di Daerah				100 Orang	95.653.600,00	Kab. Purworejo, Semua Kecamatan, Semua Kel/Desa	SISA LEBIH PERHITUNGAN ANGGARAN TAHUN SEBELUMNYA	-	-	Masyarakat		150.000.000,00	BADAN KESATUAN BANGSA DAN POLITIK	
4	8	01	04	PROGRAM PEMBERDAYAAN DAN PENGAWASAN ORGANISASI KEMASYARAKATAN	Persentase organisasi kemasyarakatan yang aktif	100 %	50 %	2.308.938.700,00						100 %	3.890.000.000,00		
8	01	04	2.01	Perumusan Kebijakan Teknis dan Pemantapan Pelaksanaan Bidang Pemberdayaan dan Pengawasan Organisasi Kemasyarakatan	Persentase Pelaksanaan Perumusan Kebijakan Teknis dan Pemantapan Pelaksanaan Bidang Pemberdayaan dan Pengawasan Organisasi Kemasyarakatan	-	100 %	2.308.938.700,00						Masyarakat	-	3.890.000.000,00	
8	01	04	2.01	Pelaksanaan Kebijakan di Bidang Pendaftaran Ormas, Pemberdayaan Ormas, Evaluasi dan Mediasi Sengketa Ormas, Pengawasan Ormas dan Ormas Asing di Daerah													

No	Kode	Urusan / Bidang Urusan / Program / Kegiatan / Sub Kegiatan	Indikator Program / Kegiatan / Sub Kegiatan	Target Akhir Periode Renstra OPD	Realisasi Capaian RENJA OPD Tahun 2024	Prakiraan Capaian Target RENJA OPD Tahun 2025	Capaian Kinerja Dan Kerangka Pendanaan					Kelompok Sasaran	Prakiraan Maju Rencana Tahun 2027		Perangkat Daerah Penanggung Jawab	
							Target 2026	Pagu Indikatif (Rp)	Lokasi	Sumber Dana	Prioritas		Target	Pagu Indikatif (Rp)		
											Nasional					Daerah
1	2	3	4	5	6	7	8	9	10	11	12	13	14	15	16	17
			Jumlah Orang yang Mengikuti Pelaksanaan Kebijakan di Bidang Pendaftaran Ormas, Pemberdayaan Ormas, Evaluasi dan Mediasi Sengketa Ormas, Pengawasan Ormas dan Ormas Asing di Daerah				1000 Orang	2.198.740.000,00	Kab. Purworejo, Semua Kecamatan, Semua Kel/Desa	SISA LEBIH PERHITUNGAN ANGGARAN TAHUN SEBELUMNYA	-	-	Masyarakat		3.790.000.000,00	BADAN KESATUAN BANGSA DAN POLITIK
8	01	04	2.01	0004	Pelaksanaan Koordinasi di Bidang Pendaftaran Ormas, Pemberdayaan Ormas, Evaluasi dan Mediasi Sengketa Ormas, Pengawasan Ormas dan Ormas Asing di Daerah											
			Jumlah Orang yang Mengikuti Koordinasi di Bidang Pendaftaran Ormas, Pemberdayaan Ormas, Evaluasi dan Mediasi Sengketa Ormas, Pengawasan Ormas dan Ormas Asing di Daerah				100 Orang	110.198.700,00	Kab. Purworejo, Semua Kecamatan, Semua Kel/Desa	SISA LEBIH PERHITUNGAN ANGGARAN TAHUN SEBELUMNYA	-	-	Masyarakat		100.000.000,00	BADAN KESATUAN BANGSA DAN POLITIK
5	8	01	05		PROGRAM PEMBINAAN DAN PENGEMBANGAN KETAHANAN EKONOMI, SOSIAL, DAN BUDAYA	Persentase peningkatan ketahanan ekonomi sosial dan budaya di wilayah	100 %	100 %	621.403.200,00					100 %	750.000.000,00	
8	01	05	2.01		Perumusan Kebijakan Teknis dan Pemantapan Pelaksanaan Bidang Ketahanan Ekonomi, Sosial dan Budaya	Persentase Pelaksanaan Perumusan Kebijakan Teknis dan Pemantapan Pelaksanaan Bidang Ketahanan Ekonomi, Sosial dan Budaya	-	100 %	621.403.200,00				Masyarakat	-	750.000.000,00	
8	01	05	2.01	0003	Pelaksanaan Kebijakan di Bidang Ketahanan Ekonomi, Sosial, Budaya dan Fasilitas Pencegahan Penyalagunaan Narkotika, Fasilitas Kerukunan Umat Beragama dan Penghayat Kepercayaan di Daerah											
			Jumlah Orang yang Mengikuti Pelaksanaan Kebijakan di Bidang Ketahanan Ekonomi, Sosial, Budaya dan Fasilitas Pencegahan Penyalagunaan Narkotika, Fasilitas Kerukunan Umat Beragama dan Penghayat Kepercayaan di Daerah				1000 Orang	558.102.900,00	Kab. Purworejo, Semua Kecamatan, Semua Kel/Desa	SISA LEBIH PERHITUNGAN ANGGARAN TAHUN SEBELUMNYA	-	-	Masyarakat		600.000.000,00	BADAN KESATUAN BANGSA DAN POLITIK
8	01	05	2.01	0004	Pelaksanaan Koordinasi di Bidang Ketahanan Ekonomi, Sosial, Budaya dan Fasilitas Pencegahan Penyalagunaan Narkotika, Fasilitas Kerukunan Umat Beragama dan Penghayat Kepercayaan di Daerah											
			Jumlah Orang yang Mengikuti Koordinasi di Bidang Ketahanan Ekonomi, Sosial, Budaya dan Fasilitas Pencegahan Penyalagunaan Narkotika, Fasilitas Kerukunan Umat Beragama dan Penghayat Kepercayaan di Daerah				100 Orang	63.300.300,00	Kab. Purworejo, Semua Kecamatan, Semua Kel/Desa	SISA LEBIH PERHITUNGAN ANGGARAN TAHUN SEBELUMNYA	-	-	Masyarakat		150.000.000,00	BADAN KESATUAN BANGSA DAN POLITIK
6	8	01	06		PROGRAM PENINGKATAN KEWASPADAAN NASIONAL DAN PENINGKATAN KUALITAS DAN FASILITASI PENANGANAN KONFLIK SOSIAL	Jumlah kejadian konflik SARA	100 %	0 Kejadian	1.028.712.200,00					100 %	1.650.000.000,00	
8	01	06	2.01		Perumusan Kebijakan Teknis dan Pelaksanaan Pemantapan Kewaspadaan Nasional dan Penanganan Konflik Sosial	Persentase Pelaksanaan Perumusan Kebijakan Teknis dan Pelaksanaan Pemantapan Kewaspadaan Nasional dan Penanganan Konflik Sosial	-	100 %	1.028.712.200,00				Masyarakat	-	1.650.000.000,00	
8	01	06	2.01	0004	Pelaksanaan Koordinasi di Bidang Kewaspadaan Dini, Kerja Sama Intelijen, Pemantauan Orang Asing, Tenaga Kerja Asing dan Lembaga Asing, Kewaspadaan Perbatasan antar Negara, Fasilitas Kelembagaan Bidang Kewaspadaan, serta Penanganan Konflik di Daerah											
			Jumlah Orang yang Mengikuti Koordinasi di Bidang Kewaspadaan Dini, Kerja Sama Intelijen, Pemantauan Orang Asing, Tenaga Kerja Asing dan Lembaga Asing, Kewaspadaan Perbatasan antar Negara, Fasilitas Kelembagaan Bidang Kewaspadaan, serta Penanganan Konflik di Daerah				500 Orang	377.023.800,00	Kab. Purworejo, Semua Kecamatan, Semua Kel/Desa	SISA LEBIH PERHITUNGAN ANGGARAN TAHUN SEBELUMNYA	-	-	Masyarakat		800.000.000,00	BADAN KESATUAN BANGSA DAN POLITIK
8	01	06	2.01	0006	Pelaksanaan Forum Koordinasi Pimpinan Daerah Kabupaten/Kota											
			Jumlah Dokumen Hasil Pelaksanaan Forum Koordinasi Pimpinan Daerah Kabupaten/Kota				12 Dokumen	651.688.400,00	Kab. Purworejo, Semua Kecamatan, Semua Kel/Desa	SISA LEBIH PERHITUNGAN ANGGARAN TAHUN SEBELUMNYA	-	-	Masyarakat		850.000.000,00	BADAN KESATUAN BANGSA DAN POLITIK
J U M L A H									10.163.843.372,00						13.466.106.700,00	

Program dan kegiatan prioritas pada tahun 2026 ditunjukkan pada 41 (empat puluh satu) matrik perangkat daerah di atas. Selanjutnya berikut ini ditunjukkan aktivitas indikatif yang akan dilaksanakan pada tahun 2026.

Tabel 5.4. Rincian Aktivitas per Sub Kegiatan per Perangkat Daerah Indikatif pada Tahun 2026

PERANGKAT DAERAH/ SUB UNIT	BIDANG URUSAN	PROGRAM	KEGIATAN	KODE SUB KEGIATAN	SUB KEGIATAN	NAMA AKTIVITAS	PAGU (Rp)		
DINAS PENDIDIKAN DAN KEBUDAYAAN	URUSAN PEMERINTAHAN BIDANG PENDIDIKAN	PROGRAM PENUNJANG URUSAN PEMERINTAHAN DAERAH	Perencanaan, Penganggaran, dan Evaluasi Kinerja Perangkat Daerah	1.01.01.2.01.0001	Penyusunan Dokumen Perencanaan Perangkat Daerah	Penyusunan dokumen perencanaan Penyusunan DPA	24.138.200 1.600.000		
				1.01.01.2.01.0007	Evaluasi Kinerja Perangkat Daerah	Penyusunan Manajemen Risiko Penyusunan Perubahan DPA Penyusunan Perubahan RKA Penyusunan RKA	15.344.800 1.600.000 1.600.000 1.600.000		
				1.01.01.2.01.0008	Penyelenggaraan Walidata Pendukung Statistik Sektoral Daerah	Evaluasi kinerja perangkat daerah Penyusunan data dasar pembangunan	9.371.300 70.732.000		
			Administrasi Keuangan Perangkat Daerah	1.01.01.2.02.0001	Penyediaan Gaji dan Tunjangan ASN	Penyediaan Gaji dan Tunjangan ASN	589.279.189.808		
				1.01.01.2.02.0007	Koordinasi dan Penyusunan Laporan Keuangan Bulanan/ Triwulanan/ Semesteran SKPD	Koordinasi dan Penyusunan Laporan Keuangan Bulanan/ Triwulanan/ Semesteran SKPD	22.607.600		
			Administrasi Barang Milik Daerah pada Perangkat Daerah	1.01.01.2.03.0006	Penatausahaan Barang Milik Daerah pada SKPD	Penatausahaan Barang Milik Daerah pada SKPD	65.789.900		
			Administrasi Pendapatan Daerah Kewenangan Perangkat Daerah	1.01.01.2.04.0007	Pelaporan Pengelolaan Retribusi Daerah	Pelaporan Pengelolaan Retribusi Daerah	10.611.600		
			Administrasi Kepegawaian Perangkat Daerah	1.01.01.2.05.0004	Koordinasi dan Pelaksanaan Sistem Informasi Kepegawaian	Koordinasi dan Pelaksanaan Sistem Informasi Kepegawaian	512.900		
				1.01.01.2.05.0011	Bimbingan Teknis Implementasi Peraturan Perundang-Undangan	Bimbingan Teknis Implementasi Peraturan Perundang-Undangan	1.328.000		
			Administrasi Umum Perangkat Daerah	1.01.01.2.06.0001	Penyediaan Komponen Instalasi Listrik/Penerangan Bangunan Kantor	Penyediaan Komponen Instalasi Listrik/Penerangan Bangunan Kantor	12.520.900		
				1.01.01.2.06.0003	Penyediaan Peralatan Rumah Tangga	Penyediaan Peralatan Rumah Tangga	11.739.600		
				1.01.01.2.06.0004	Penyediaan Bahan Logistik Kantor	Penyediaan Bahan Logistik Kantor	84.949.800		
				1.01.01.2.06.0005	Penyediaan Barang Cetak dan Penggandaan	Penyediaan Barang Cetak dan Penggandaan	14.731.300		
				1.01.01.2.06.0007	Penyediaan Bahan/Material	Penyediaan Bahan/Material	6.367.000		
				1.01.01.2.06.0008	Fasilitas Kunjungan Tamu	Fasilitas Kunjungan Tamu	720.600		
				1.01.01.2.06.0009	Penyelenggaraan Rapat Koordinasi dan Konsultasi SKPD	Penyelenggaraan Rapat Koordinasi dan Konsultasi SKPD	56.177.800		
				1.01.01.2.06.0010	Penatausahaan Arsip Dinamis pada SKPD	Penatausahaan Arsip Dinamis pada SKPD	4.711.200		
				Pengadaan Barang Milik Daerah Penunjang Urusan Pemerintah Daerah	1.01.01.2.07.0011	Pengadaan Sarana dan Prasarana Pendukung Gedung Kantor atau Bangunan Lainnya	(blank)		
					1.01.01.2.08.0002	Penyediaan Jasa Komunikasi, Sumber Daya Air dan Listrik	Penyediaan Jasa Komunikasi, Sumber Daya Air dan Listrik	374.690.000	
		Penyediaan Jasa Penunjang Urusan Pemerintahan Daerah	1.01.01.2.08.0004	Penyediaan Jasa Pelayanan Umum Kantor	Penyediaan Jasa Pelayanan Umum Kantor	144.643.378			
			1.01.01.2.09.0001	Penyediaan Jasa Pemeliharaan, Biaya Pemeliharaan, dan Pajak Kendaraan Perorangan Dinas atau Kendaraan Dinas Jabatan	Penyediaan Jasa Pemeliharaan, Biaya Pemeliharaan, dan Pajak Kendaraan Perorangan Dinas atau Kendaraan Dinas Jabatan	40.234.200			
		Pemeliharaan Barang Milik Daerah Penunjang Urusan Pemerintahan Daerah	1.01.01.2.09.0002	Penyediaan Jasa Pemeliharaan, Biaya Pemeliharaan, Pajak dan Perizinan Kendaraan Dinas Operasional atau Lapangan	Pemeliharaan, pajak dan penyediaan BBM untuk Kendaraan operasional	172.460.000			
			1.01.01.2.09.0005	Pemeliharaan Mebel	Belanja pemeliharaan mebel	4.944.250			
			1.01.01.2.09.0006	Pemeliharaan Peralatan dan Mesin Lainnya	Pemeliharaan Peralatan dan Mesin Lainnya	151.221.000			
			1.01.01.2.09.0009	Pemeliharaan/Rehabilitasi Gedung Kantor dan Bangunan Lainnya	Pemeliharaan/Rehabilitasi Gedung Kantor dan Bangunan Lainnya	128.917.000			
			1.01.02.2.01.0001	Pembangunan Unit Sekolah Baru (USB)	Pembangunan SD Negeri Seboemengalan	-			
			PROGRAM PENGELOLAAN PENDIDIKAN	PENGELolaAN PENDIDIKAN	Pengelolaan Pendidikan Sekolah Dasar	1.01.02.2.01.0006	Pembangunan Sarana, Prasarana dan Utilitas Sekolah	Pembangunan Pagar SD Negeri Kedungkamal Kec Grabag Pembangunan Pagar SD Negeri 1 Maron Kec.Loano Pembangunan Pagar SDN Golok Kecamatan Banyuwirip Pembangunan Pagar SDN Kedungpucang Kecamatan Bener Pembangunan Pagar SDN Wingkomulyo Kecamatan Ngombol Pembangunan Pagar SDN Wunut Kecamatan Ngombol Pembangunan Tahud dan Pagar SDN Manguljowo Kecamatan Bener Pembangunan Tahud SD Negeri Hargorojo Kecamatan Bagelen Pembangunan Tahud SD Negeri Tepus Kecamatan Bagelen Pembangunan Toilet/ Jamban SDN Kaliboto Kecamatan Bener Pembangunan Toilet/Jamban SDN Kaliharjo Kecamatan Kaligesing Pembangunan/ Rehabilitasi Pagar dan Gapura SDN 2 Bayem Kecamatan Kutoarjo Pembangunan/ Rehabilitasi Pagar dan Gapura SDN Bener Kecamatan Bener	135.000.000 40.000.000 125.000.000 100.000.000 100.000.000 125.000.000 100.000.000 100.000.000 69.015.000 65.000.000 60.000.000 100.000.000 125.000.000
						1.01.02.2.01.0011	Rehabilitasi Sedang/Berat Perpustakaan Sekolah	Rehab Perpustakaan MI Al Huda Karanggetas (Pokir)	100.000.000
						1.01.02.2.01.0014	Pengadaan Mebel Sekolah	Pengadaan Meubeler SDN 1 Mranti Kecamatan Purworejo	100.000.000
								Pengadaan Meubeler SDN 1 Tlogorejoguwu Kecamatan Kaligesing	39.000.000
		Pengadaan Meubeler SDN Bapangsari Kecamatan Bagelen						100.000.000	
		Pengadaan Meubeler SDN Guntur Kecamatan Bener						100.000.000	
		Pengadaan Meubeler SDN Hulosobo Kecamatan Kaligesing						96.922.000	
		Pengadaan Meubeler SDN Keseneng Kecamatan Purworejo						100.000.000	
		Pengadaan Meubeler SDN Legetan Kecamatan Bener						100.000.000	
		Pengadaan Meubeler SDN Purworejo Kecamatan Purworejo						100.000.000	

PERANGKAT DAERAH/ SUB UNIT	BIDANG URUSAN	PROGRAM	KEGIATAN	KODE SUB KEGIATAN	SUB KEGIATAN	NAMA AKTIVITAS	PAGU (Rp)
						Pengadaan Meubeler SDN Semawung Kecamatan Purworejo	100.000.000
						Pengadaan Meubeler SDN Sidomulyo Kecamatan Purworejo	100.000.000
				1.01.02.2.01.0025	Pembinaan Minat, Bakat dan Kreativitas Siswa	Pelaksanaan Lomba Tingkat Kabupaten	455.706.200
				1.01.02.2.01.0026	Penyediaan Pendidik dan Tenaga Kependidikan bagi Satuan Pendidikan Sekolah Dasar	PDPS 2026	4.593.432.000
						Penataan Pendistribusian Pendidik dan Tenaga Kependidikan SD	-
						Pendampingan CPNS/PPPK Baru	3.087.600
						Perhitungan dan Pemetaan Pendidik dan Tenaga Kependidikan Satuan Pendidikan SD	-
				1.01.02.2.01.0027	Pengembangan Karir Pendidik dan Tenaga Kependidikan pada Satuan Pendidikan Sekolah Dasar	EVALUASI KINERJA KEPALA SEKOLAH DASAR	26.834.200
						Fasilitasi PPG Guru PAI	49.728.000
						PENILAIAN PAK / UKOM JABFUNG PENDIDIK SD	26.185.000
						SERTIFIKASI PENDIDIK SD	28.458.800
				1.01.02.2.01.0028	Pembinaan Kelembagaan dan Manajemen Sekolah	Pendampingan Sekolah Penggerak	10.543.500
				1.01.02.2.01.0029	Pengelolaan Dana BOS Sekolah Dasar	Pengelolaan BOSP SD	52.613.130.079
				1.01.02.2.01.0030	Peningkatan Kapasitas Pengelolaan Dana BOS Sekolah Dasar	Peningkatan Kapasitas Pengelolaan Dana BOS Sekolah Dasar	41.296.600
				1.01.02.2.01.0037	Pelatihan Penggunaan Aplikasi Bidang Pendidikan	PELATIHAN APLIKASI PENDIDIKAN	11.489.400
				1.01.02.2.01.0038	Koordinasi, Perencanaan, Supervisi dan Evaluasi Layanan di Bidang Pendidikan	Fasilitas Dewan Pendidikan	3.167.300
						Fasilitasi Dewan Pendidikan	980.000
				1.01.02.2.01.0041	Fasilitasi Komunitas Belajar Pendidik dan Tenaga Kependidikan	Fasilitasi Komunitas Belajar	3.827.100
				1.01.02.2.01.0047	Pembangunan Ruang Kelas Baru	Hibah Pembangunan Ruang Kelas MI NU BLIMBING (Pokir)	50.000.000
						Hibah Pembangunan Ruang Kelas SD KUB MUHAMMADYAH PURWOREJO (Pokir)	200.000.000
						Hibah Pembangunan Ruang Kelas MI IMAM PURO Desa Lubangindangan (Pokir)	50.000.000
						Pembangunan Ruang Kelas Baru	-
						Pembangunan Ruang Kelas MI ISLAMIAH WARENG (Pokir)	150.000.000
						SD N DUDU WETAN KECAMATAN GRABAG (POKIR)	105.626.500
						SD Negeri Kuwojo Desa Dadirejo Kecamatan Bagean (Pokir)	200.000.000
				1.01.02.2.01.0048	Rehabilitasi Sedang/Berat Sarana, Prasarana dan Utilitas Sekolah	Pavingisasi SDN Durenombo Kecamatan Bagean	135.000.000
						Pavingisasi SDN Jati Kecamatan Bener	130.000.000
						Pavingisasi SDN Jogoboyo Kecamatan Purwodadi	135.000.000
						Pavingisasi SDN Kedunggong Kecamatan Grabag	135.000.000
						Rehab Jamban SD N Mungangsari Kecamatan Grabag	60.000.000
						Rehabilitasi Gapura SDN 1 Semawangdaleman Kecamatan Kutoarjo	40.000.000
						Rehabilitasi Toilet / Jamban SDN Lugu Kecamatan Butuh	40.000.000
						Rehabilitasi Toilet / Jamban SDN Ngupasan Kecamatan Purworejo	40.000.000
						Rehabilitasi Toilet / Jamban SDN Sidomulyo Kecamatan Purworejo	40.000.000
						Rehabilitasi Toilet / Jamban SDN Sudorogo Kecamatan Kaligesing	25.000.000
				1.01.02.2.01.0049	Bimbingan Teknis, Pelatihan, dan/atau Magang/PKL untuk Peningkatan Kapasitas Bidang Pendidikan	Diklat Kepala Sekolah	8.231.500
						Diklat Pendidik dan Sosialisasi Pendidikan Anti Korupsi	25.716.200
				1.01.02.2.01.0050	Penyelenggaraan Proses Belajar Bagi Peserta Didik	Anak Beriman dan Berkepribadian (ABB)	1.731.244.100
						Aplikasi Digitalisasi Sekolah	6.256.000
						Hibah Bansek Kepada Kementerian Agama (MI Negeri)	85.298.400
						Hibah Bansek Kepada MI Swasta	794.853.000
						Hibah Bansek kepada SD Swasta	631.889.400
						HIBAH Kepada SD/MI Swasta	20.229.100
						Operasional Penyelenggaraan SD Inklusi/ ULD	124.443.900
						Operasional Penyelenggaraan Ujian/ ANBK SD	9.424.000
				1.01.02.2.01.0051	Rehabilitasi Sedang/Berat Ruang Kelas Sekolah	Rehab Rung Kelas MI Ma'arif NU Brunosari	135.000.000
						Rehabilitasi Ruang Kelas	-
						Rehabilitasi Ruang Kelas MI P2A Brengkol Kecamatan Pituruh	100.000.000
						Rehabilitasi Ruang Kelas SDN Bukur Kecamatan Ngombol	135.000.000
						Rehabilitasi Ruang Kelas SDN Kebondalem Kecamatan Kutoarjo	135.000.000
						Rehabilitasi Ruang Kelas SDN Prajurit Kecamatan Kutoarjo	137.845.500
						Rehabilitasi Ruang Kelas SDN Sendangsari Kecamatan Bener	270.000.000
						Rehabilitasi Ruang Kelas SDN Winonglor Kecamatan Gebang	270.000.000
				1.01.02.2.01.0054	Penyediaan Biaya Personil Peserta Didik Sekolah Dasar	Fasilitasi Pemberian beasiswa SD / MI (untuk transport dan peralatan sekolah)	53.000.000
						Pemberian Beasiswa Kepada Siswa Berprestasi	100.000.000
						Pemberian Beasiswa SD/ MI (untuk transport dan peralatan sekolah) Pokir	1.000.000
						Program Indonesia Pintar	7.825.600
				1.01.02.2.01.0055	Pengadaan Alat Praktik dan Peraga Peserta Didik	MI Tahassus Ma'arif NU Prapagkidul Kecamatan Pituruh	100.000.000
						Pengadaan TIK SD	478.284.000
						Peralatan Drumband	50.000.000
						Peralatan Drumband SDN 1 Pucangagung Kecamatan Bayan	50.000.000
						Peralatan Drumband SDN Tepuswetan Kecamatan Kutoarjo	50.000.000
						TIK MIS Imam Puro Dadirejo Kecamatan Bagean	50.000.000
						TIK SDN 2 Tlogorejowu Kecamatan Kaligesing	27.255.900
						TIK SDN Gowong Kecamatan Bruno	12.553.600
						TIK SDN Wunut Kecamatan Ngombol	108.064.000
			Pengelolaan Pendidikan Sekolah Menengah Pertama	1.01.02.2.02.0012	Pembangunan Sarana, Prasarana dan Utilitas Sekolah	Pembangunan sarana dan prasarana Utilitas Sekolah SMP Negeri 21 Purworejo (pokir)	150.000.000
				1.01.02.2.02.0014	Rehabilitasi Sedang/Berat Ruang Kelas Sekolah	Rehabilitasi Ruang Kelas SMP Nurul Muttaqin (Pokir)	150.000.000
				1.01.02.2.02.0018	Rehabilitasi Sedang/Berat Laboratorium	Rehabilitasi ruang laboratorium keterampilan SMP Negeri 24 Purworejo (POKIR)	200.000.000
				1.01.02.2.02.0024	Rehabilitasi Sedang/Berat Sarana, Prasarana dan Utilitas Sekolah	Pavingisasi halaman SMP Negeri 10 Purworejo (POKIR)	100.000.000
				1.01.02.2.02.0025	Pengadaan Mebel Sekolah	Pengadaan Mebel MTs MA'ARIF NU 02 BRUNO (Pokir)	100.000.000

PERANGKAT DAERAH/ SUB UNIT	BIDANG URUSAN	PROGRAM	KEGIATAN	KODE SUB KEGIATAN	SUB KEGIATAN	NAMA AKTIVITAS	PAGU (Rp)
						Pengadaan Mebel SMP Negeri 17 Purworejo (Pokir)	200.000.000
						Pengadaan Mebel SMP Negeri 18 Purworejo (Pokir)	200.000.000
						Pengadaan Mebel SMP Negeri 21 Purworejo (Pokir)	200.000.000
						Pengadaan Mebel SMP Negeri 30 Purworejo (Pokir)	200.000.000
						Pengadaan Mebel SMP Negeri 31 Purworejo (Pokir)	150.000.000
						Pengadaan Mebel SMP Negeri 5 Purworejo (Pokir)	200.000.000
						Pengadaan Mebel Yayasan An Nawawi Berjan , SMP Unggulan (Pokir)	100.000.000
						SMP Negeri 9 Purworejo (Pokir)	200.000.000
				1.01.02.2.02.0032	Penyediaan Biaya Personil Peserta Didik Sekolah Menengah Pertama	Fasilitasi Pemberian beasiswa SMP / MTs (untuk transport dan peralatan sekolah)	51.000.000
						Pemberian Beasiswa Kepada Siswa Berprestasi	50.000.000
						Program Indonesia Pintar	11.935.800
				1.01.02.2.02.0038	Pembinaan Minat, Bakat dan Kreativitas Siswa	Administrasi Lomba-Lomba	5.300
						Pembinaan Minat Bakat dan Kreativitas Siswa	210.236.700
				1.01.02.2.02.0039	Penyediaan Pendidik dan Tenaga Kependidikan bagi Satuan Pendidikan Sekolah Menengah Pertama	PDPS 2026	1.234.144.000
						Pembinaan PPPK Formasi 2024/2025	5.207.800
						Penataan dan Pendistribusian	1.350.000
				1.01.02.2.02.0040	Pengembangan Karir Pendidik dan Tenaga Kependidikan pada Satuan Pendidikan Sekolah Menengah Pertama	DIKLAT MAPEL BAHASA INDONESIA	5.550.000
						DIKLAT MAPEL BAHASA INGGRIS	5.722.800
						DIKLAT MAPEL BAHASA JAWA	5.722.800
						DIKLAT MAPEL BK	5.722.800
						DIKLAT MAPEL INFORMATIKA	5.722.800
						DIKLAT MAPEL IPA	5.550.000
						DIKLAT MAPEL IPS	5.722.800
						DIKLAT MAPEL MATEMATIKA	5.550.000
						DIKLAT MAPEL PAI	5.722.800
						DIKLAT MAPEL PENJASORKES	5.722.800
						DIKLAT MAPEL Pkn	5.722.800
						DIKLAT MAPEL PRAKARYA	5.722.800
						DIKLAT MAPEL SENI BUDAYA	5.722.800
						PENGADMINISTRASI KEPEGAWAIAN	4.300.000
						Penilaian Kinerja Kepala Sekolah	8.333.700
				1.01.02.2.02.0041	Pembinaan Kelembagaan dan Manajemen Sekolah	Penyusunan RAPBS	32.336.200
						Pengelolaan BOSP SMP	30.275.645.000
				1.01.02.2.02.0042	Pengelolaan Dana BOS Sekolah Menengah Pertama		
				1.01.02.2.02.0043	Peningkatan Kapasitas Pengelolaan Dana BOS Sekolah Menengah Pertama	Peningkatan Kapasitas Pengelolaan Dana BOS Sekolah Menengah Pertama	29.340.200
				1.01.02.2.02.0049	Pengembangan konten digital untuk pendidikan	Workshop	13.811.200
				1.01.02.2.02.0050	Pelatihan Penggunaan Aplikasi Bidang Pendidikan	Diklat	8.371.200
				1.01.02.2.02.0051	Koordinasi, Perencanaan, Supervisi dan Evaluasi Layanan di Bidang Pendidikan	Koordinasi, Perencanaan, Supervisi dan Evaluasi Layanan di Bidang Pendidikan	10.065.000
				1.01.02.2.02.0058	Penyelenggaraan Proses Belajar Bagi Peserta Didik	Hibah bansek Kepada SMP Swasta	602.850.000
						Hibah Bansek MTs Negeri	382.650.000
						Hibah Bansek MTs Swasta	767.250.000
						Hibah Bansek SMP/MTs Swasta	5.794.000
						Penyelenggaraan Proses Belajar dan Ujian bagi Peserta Didik	128.749.600
						Penyelenggaraan SPMB	174.805.700
				1.01.02.2.02.0059	Pembangunan Ruang Kelas Baru	[blank]	
				1.01.02.2.02.0060	Bimbingan Teknis, Pelatihan, dan/atau Magang/PKL untuk Peningkatan Kapasitas Bidang Pendidikan	Bimbingan Teknik Pelatihan, dan/atau Magang/PKL untuk Peningkatan Kapasitas Bidang Pendidikan	14.214.000
				1.01.02.2.02.0064	Rehabilitasi Sedang/Berat Ruang Guru/Kepala Sekolah/TU	Madrasah Tsanawiyah An Nawawi	100.000.000
			Pengelolaan Pendidikan Anak Usia Dini (PAUD)	1.01.02.2.03.0002	Pembangunan Sarana, Prasarana dan Utilitas PAUD	Pembangunan sarana Prasarana dan Utilitas Paud	100.000.000
				1.01.02.2.03.0015	Penyediaan Pendidik dan Tenaga Kependidikan bagi Satuan PAUD	Penataan Pendistribusian Pendidik dan Tenaga Kependidikan	1.261.600
				1.01.02.2.03.0016	Pengembangan Karir Pendidik dan Tenaga Kependidikan pada Satuan Pendidikan PAUD	0001 - Hibah Kinerja Pendidik PAUD - TK ABA	6.000.000
						0002. Hibah Kinerja Pendidik Paud - TK KRENDETAN	6.000.000
						0003. Hibah Kinerja Pendidik Paud - TK BINA SIWI	6.000.000
						0004. Hibah Kinerja Pendidik Paud - TK PAMEKAR BUDI	6.000.000
						0005. Hibah Kinerja Pendidik Paud - TK SERBAGUNA	6.000.000
						0006. Hibah Kinerja Pendidik Paud - KB SERBAGUNA	12.000.000
						0007. Hibah Kinerja Pendidik Paud - KB PELANGI MANIS JAYA	6.000.000
						0008. Hibah Kinerja Pendidik Paud - KB AISYIAH BAGELEN	18.000.000
						0009. Hibah Kinerja Pendidik Paud - PP HI PERMATA HATI	12.000.000
						0010. Hibah Kinerja Pendidik Paud - KB MANDARAVA	6.000.000
						0011. Hibah Kinerja Pendidik Paud - PP MUTIARA ABADI	12.000.000
						0012. Hibah Kinerja Pendidik Paud - PP TRI LESTARI	12.000.000
						0013. Hibah Kinerja Pendidik Paud - PP PELANGI INDAH	12.000.000
						0014. Hibah Kinerja Pendidik Paud - KB MUTIARA HATI	12.000.000
						0015. Hibah Kinerja Pendidik Paud - PP GOTONG ROYONG	12.000.000
						0016. Hibah Kinerja Pendidik Paud - KB MELATI	6.000.000
						0017. Hibah Kinerja Pendidik Paud - PP CAHAYA IBU	18.000.000
						0018. Hibah Kinerja Pendidik Paud - PP PAMEKAR BUDI	12.000.000
						0019. Hibah Kinerja Pendidik Paud - KB PEMBINA	6.000.000
						0020. Hibah Kinerja Pendidik Paud - TK KARTIKASARI CANDISARI	6.000.000
						0021. Hibah Kinerja Pendidik Paud - TK MUDA LESTARI SAWIT	6.000.000
						0022. Hibah Kinerja Pendidik Paud - TK PERTIWI BENCOREJO	6.000.000
						0023. Hibah Kinerja Pendidik Paud - TKIT SALSABILA 5 PURWOREJO	24.000.000
						0024. Hibah Kinerja Pendidik Paud - TK ASYIAH 1 BANYUURIP	6.000.000
						0025. Hibah Kinerja Pendidik Paud - TK PERITIS KLEDUNG KARANGDALEM	6.000.000
						0026. Hibah Kinerja Pendidik Paud - TK KARTIKASARI MALANGREJO	6.000.000

PERANGKAT DAERAH/ SUB UNIT	BIDANG URUSAN	PROGRAM	KEGIATAN	KODE SUB KEGIATAN	SUB KEGIATAN	NAMA AKTIVITAS	PAGU (Rp)
						0027. Hibah Kinerja Pendidik Paud - TK BOROKULON	6.000.000
						0028. Hibah Kinerja Pendidik Paud - TK NURUL HUDA BAJANGREJO	6.000.000
						0029. Hibah Kinerja Pendidik Paud - TK CENGKAWAKREJO	12.000.000
						0030. Hibah Kinerja Pendidik Paud - TK TUNAS KARYA GOLOK	12.000.000
						0031. Hibah Kinerja Pendidik Paud - TK BOROWETAN	12.000.000
						0032. Hibah Kinerja Pendidik Paud - TK RINDANGKASIH CANDINGASINAN	6.000.000
						0033. Hibah Kinerja Pendidik Paud - TK MEKARSARI CONDONGSARI	6.000.000
						0034. Hibah Kinerja Pendidik Paud - KB PERMATA HATI	12.000.000
						0035. Hibah Kinerja Pendidik Paud - KB TUNAS KARYA GOLOK	12.000.000
						0036. Hibah Kinerja Pendidik Paud - KB TRAJUMAS	12.000.000
						0037. Hibah Kinerja Pendidik Paud - KB NUR ANNISA	12.000.000
						0038. Hibah Kinerja Pendidik Paud - KB HIDAYATUSH SHIBYAN	18.000.000
						0039. Hibah Kinerja Pendidik Paud - KB AISIYAH 1 BANYUURIP	18.000.000
						0040. Hibah Kinerja Pendidik Paud - KB NUR HIKMAH	6.000.000
						0041. Hibah Kinerja Pendidik Paud - KB SALSABILA 5	12.000.000
						0042. Hibah Kinerja Pendidik Paud - KB HARAPAN BANGSA	12.000.000
						0043. Hibah Kinerja Pendidik Paud - KB INSAN CENDEKIA	6.000.000
						0044. Hibah Kinerja Pendidik Paud - KB TUNAS KASIH	12.000.000
						0045. Hibah Kinerja Pendidik Paud - KB AL IKHWAN	6.000.000
						0046. Hibah Kinerja Pendidik Paud - PP PERTIWI SOKOWATEN	6.000.000
						0047. Hibah Kinerja Pendidik Paud - PP SEKAR SARI	6.000.000
						0048. Hibah Kinerja Pendidik Paud - PP KASIH IBU	18.000.000
						0049. Hibah Kinerja Pendidik Paud - PP TUNAS KUMALA	12.000.000
						0050. Hibah Kinerja Pendidik Paud - PP KUNCUP PERTIWI	6.000.000
						0051. Hibah Kinerja Pendidik Paud - PP PUTRA BANGSA	12.000.000
						0052. Hibah Kinerja Pendidik Paud - PP TEGALKUNING	6.000.000
						0053. Hibah Kinerja Pendidik Paud - TPA TRAJUMAS	6.000.000
						0054. Hibah Kinerja Pendidik Paud - PP TUNAS HARAPAN	12.000.000
						0055. Hibah Kinerja Pendidik Paud - PP HIDAYATUL AULAD	6.000.000
						0056. Hibah Kinerja Pendidik Paud - PP CERDAS CERIA	6.000.000
						0057. Hibah Kinerja Pendidik Paud - TK DHARMA RINI	6.000.000
						0058. Hibah Kinerja Pendidik Paud - TK MARDI SIWI TANGKISAN	6.000.000
						0059. Hibah Kinerja Pendidik Paud - TK PERTIWI POGUNGKALANGAN	6.000.000
						0060. Hibah Kinerja Pendidik Paud - TK PERTIWI DEWI	6.000.000
						0061. Hibah Kinerja Pendidik Paud - TK DHARMA WANITA BRINGIN	6.000.000
						0062. Hibah Kinerja Pendidik Paud - TK SIWI LOKA	6.000.000
						0063. Hibah Kinerja Pendidik Paud - TK IT DARUSSALAM	12.000.000
						0064. Hibah Kinerja Pendidik Paud - TK AISIYAH JONO	12.000.000
						0065. Hibah Kinerja Pendidik Paud - TK MARDISIWI PEKUTAN	12.000.000
						0066. Hibah Kinerja Pendidik Paud - TK SURYA INDAH BANJAREJO	12.000.000
						0067. Hibah Kinerja Pendidik Paud - TK PKK JONO	6.000.000
						0068. Hibah Kinerja Pendidik Paud - TK PERTIWI JRAKAH	6.000.000
						0069. Hibah Kinerja Pendidik Paud - PP SEKAR	12.000.000
						0070. Hibah Kinerja Pendidik Paud - KB AISIYAH	12.000.000
						0071. Hibah Kinerja Pendidik Paud - PP ROUDLOTUS SIBYAN	6.000.000
						0072. Hibah Kinerja Pendidik Paud - PP AL-HIKMAH	12.000.000
						0073. Hibah Kinerja Pendidik Paud - PP AN NAJJAH	12.000.000
						0074. Hibah Kinerja Pendidik Paud - KB TUNAS MELATI	30.000.000
						0075. Hibah Kinerja Pendidik Paud - TPA TUNAS MELATI	6.000.000
						0076. Hibah Kinerja Pendidik Paud - PP PUTRA PERTIWI	12.000.000
						0077. Hibah Kinerja Pendidik Paud - KB REMBULAN	12.000.000
						0078. Hibah Kinerja Pendidik Paud - PP PELANGI	12.000.000
						0079. Hibah Kinerja Pendidik Paud - PP CERIA	6.000.000
						0080. Hibah Kinerja Pendidik Paud - PP TUNAS MATAHARI	12.000.000
						0081. Hibah Kinerja Pendidik Paud - PP BINTANG	6.000.000
						0082. Hibah Kinerja Pendidik Paud - PP PERMATA BUNDA	12.000.000
						0083. Hibah Kinerja Pendidik Paud - PP GENERASI BANGSA	12.000.000
						0084. Hibah Kinerja Pendidik Paud - PP RAHAYU	6.000.000
						0085. Hibah Kinerja Pendidik Paud - KB BINA LOKA	6.000.000
						0086. Hibah Kinerja Pendidik Paud - PP GARUDA TUNAS BANGSA	12.000.000
						0087. Hibah Kinerja Pendidik Paud - KB KHASANAH	6.000.000
						0088. Hibah Kinerja Pendidik Paud - PP INSAN MULIA	12.000.000
						0089. Hibah Kinerja Pendidik Paud - PP CIPTA TARUNA	12.000.000
						0090. Hibah Kinerja Pendidik Paud - TK ABA BENER	6.000.000
						0091. Hibah Kinerja Pendidik Paud - TK KUNCUP MEKAR KAMIJORO	6.000.000
						0092. Hibah Kinerja Pendidik Paud - TK LESTARI BENER	6.000.000
						0093. Hibah Kinerja Pendidik Paud - TK MARDISIWI KALIBOTO	6.000.000
						0094. Hibah Kinerja Pendidik Paud - TK PERTIWI MAYUNGSARI	6.000.000

PERANGKAT DAERAH/ SUB UNIT	BIDANG URUSAN	PROGRAM	KEGIATAN	KODE SUB KEGIATAN	SUB KEGIATAN	NAMA AKTIVITAS	PAGU (Rp)
						0095. Hibah Kinerja Pendidik Paud - TK PERTIWI KARANGSARI	6.000.000
						0096. Hibah Kinerja Pendidik Paud - TK PERTIWI KEDUNGPUCANG	6.000.000
						0097. Hibah Kinerja Pendidik Paud - TK RAHAYU KALIURIP	12.000.000
						0098. Hibah Kinerja Pendidik Paud - TK SETIA BUDI SIDOMUKTI	6.000.000
						0099. Hibah Kinerja Pendidik Paud - KB AL HIKMAH	36.000.000
						0100. Hibah Kinerja Pendidik Paud - KB MADANI	12.000.000
						0101. Hibah Kinerja Pendidik Paud - KB GIRI PUSPTA	6.000.000
						0102. Hibah Kinerja Pendidik Paud - KB AL HIDAYAH	24.000.000
						0103. Hibah Kinerja Pendidik Paud - PP TUNAS BANGSA	12.000.000
						0104. Hibah Kinerja Pendidik Paud - KB TUNAS MASYTTOH	12.000.000
						0105. Hibah Kinerja Pendidik Paud - KB DARUL ULUM	18.000.000
						0106. Hibah Kinerja Pendidik Paud - KB AL HUDA	12.000.000
						0107. Hibah Kinerja Pendidik Paud - KB MUTIARA HIKMAH	6.000.000
						0108. Hibah Kinerja Pendidik Paud - PP CAHAYA NUSA	18.000.000
						0109. Hibah Kinerja Pendidik Paud - KB TUNAS MUDA	12.000.000
						0110. Hibah Kinerja Pendidik Paud - PP BUDI LUHUR	6.000.000
						0111. Hibah Kinerja Pendidik Paud - KB MEKAR ABADI	12.000.000
						0112. Hibah Kinerja Pendidik Paud - KB MUTIARA HATI	6.000.000
						0113. Hibah Kinerja Pendidik Paud - KB BINA INSANI	12.000.000
						0114. Hibah Kinerja Pendidik Paud - TK BROJOWISNU BRUNOREJO	6.000.000
						0115. Hibah Kinerja Pendidik Paud - TK ABA PLIPRAN	6.000.000
						0116. Hibah Kinerja Pendidik Paud - TK ABA KALIWUNGU	12.000.000
						0117. Hibah Kinerja Pendidik Paud - TK AL HIDAYAH PAKISARUM	12.000.000
						0118. Hibah Kinerja Pendidik Paud - TK ARUM SIWI	6.000.000
						0119. Hibah Kinerja Pendidik Paud - TK PERTIWI CEPEDAK	6.000.000
						0120. Hibah Kinerja Pendidik Paud - TK WULANGSUNU	6.000.000
						0121. Hibah Kinerja Pendidik Paud - TK SEKAR MELATI KARANGGEDANG	6.000.000
						0122. Hibah Kinerja Pendidik Paud - TK MUTIARA WATUDUWUR	18.000.000
						0123. Hibah Kinerja Pendidik Paud - TK ARGOSARI TEGALSARI	6.000.000
						0124. Hibah Kinerja Pendidik Paud - TK EKA BHAKTI	6.000.000
						0125. Hibah Kinerja Pendidik Paud - KB HARAPAN BANGSA	12.000.000
						0126. Hibah Kinerja Pendidik Paud - KB MRANGGI SIWI	12.000.000
						0127. Hibah Kinerja Pendidik Paud - PP PERMATA	12.000.000
						0128. Hibah Kinerja Pendidik Paud - KB AN NAJAH	18.000.000
						0129. Hibah Kinerja Pendidik Paud - KB KARTIKA	12.000.000
						0130. Hibah Kinerja Pendidik Paud - KB MENTARI	12.000.000
						0131. Hibah Kinerja Pendidik Paud - KB LESTARI	6.000.000
						0132. Hibah Kinerja Pendidik Paud - KB ANANDA	12.000.000
						0133. Hibah Kinerja Pendidik Paud - KB CONDONG SARI	12.000.000
						0134. Hibah Kinerja Pendidik Paud - PP TUNAS HARAPAN	12.000.000
						0135. Hibah Kinerja Pendidik Paud - PP DWI KARTI	12.000.000
						0136. Hibah Kinerja Pendidik Paud - PP BROJOWISNU	12.000.000
						0137. Hibah Kinerja Pendidik Paud - PP BUKIT CERIA	12.000.000
						0138. Hibah Kinerja Pendidik Paud - PP BINA HARAPAN BANGSA	6.000.000
						0139. Hibah Kinerja Pendidik Paud - PAUD KB AN-NI'MAH	6.000.000
						0140. Hibah Kinerja Pendidik Paud - TK IT ULUL ALBAB 6	12.000.000
						0141. Hibah Kinerja Pendidik Paud - TK PUSPITA SARI	6.000.000
						0142. Hibah Kinerja Pendidik Paud - TK RAHAYU	12.000.000
						0143. Hibah Kinerja Pendidik Paud - TK TERATAI INDAH	6.000.000
						0144. Hibah Kinerja Pendidik Paud - TK MEKAR	6.000.000
						0145. Hibah Kinerja Pendidik Paud - TK MARDISIWI UTAMI	6.000.000
						0146. Hibah Kinerja Pendidik Paud - TK KUNCUP MEKAR	6.000.000
						0147. Hibah Kinerja Pendidik Paud - KB KASIH IBU	12.000.000
						0148. Hibah Kinerja Pendidik Paud - KB MAWAR	6.000.000
						0149. Hibah Kinerja Pendidik Paud - KB SEKAR ARUM	6.000.000
						0150. Hibah Kinerja Pendidik Paud - KB CAHAYA BUNDA	12.000.000
						0151. Hibah Kinerja Pendidik Paud - KB AL BAROKAH	12.000.000
						0152. Hibah Kinerja Pendidik Paud - KB SADEWA	6.000.000
						0153. Hibah Kinerja Pendidik Paud - KB KUNCUP MEKAR	12.000.000
						0154. Hibah Kinerja Pendidik Paud - PP TUNAS JAYA	12.000.000
						0155. Hibah Kinerja Pendidik Paud - PP HI MEKAR	6.000.000
						0156. Hibah Kinerja Pendidik Paud - PP TUNAS BANGSA	18.000.000
						0157. Hibah Kinerja Pendidik Paud - PP HIDAYATUL MUBTADIIN	12.000.000
						0158. Hibah Kinerja Pendidik Paud - PP KINASIH	6.000.000
						0159. Hibah Kinerja Pendidik Paud - PP KAROMAH	12.000.000
						0160. Hibah Kinerja Pendidik Paud - PP AL MUROFIQ	12.000.000
						0161. Hibah Kinerja Pendidik Paud - PP HARAPAN BUNDA	6.000.000
						0162. Hibah Kinerja Pendidik Paud - PP AL FURQON	12.000.000

PERANGKAT DAERAH/ SUB UNIT	BIDANG URUSAN	PROGRAM	KEGIATAN	KODE SUB KEGIATAN	SUB KEGIATAN	NAMA AKTIVITAS	PAGU (Rp)
						0163. Hibah Kinerja Pendidik Paud - PP ROUDHOTUL WARDAH	6.000.000
						0164. Hibah Kinerja Pendidik Paud - PP KINANTI	6.000.000
						0165. Hibah Kinerja Pendidik Paud - TK TUNAS HARAPAN	6.000.000
						0166. Hibah Kinerja Pendidik Paud - TK LKMD	12.000.000
						0167. Hibah Kinerja Pendidik Paud - TK BUNAYA	12.000.000
						0168. Hibah Kinerja Pendidik Paud - TK MASYITHOH LUGOSOBO	12.000.000
						0169. Hibah Kinerja Pendidik Paud - TK MASYITHOH	6.000.000
						0170. Hibah Kinerja Pendidik Paud - TK KENARI	6.000.000
						0171. Hibah Kinerja Pendidik Paud - TK TRI BHAKTI	6.000.000
						0172. Hibah Kinerja Pendidik Paud - TK DHARMA SIWI	6.000.000
						0173. Hibah Kinerja Pendidik Paud - TKIT ASSHIDIQIYAH	6.000.000
						0174. Hibah Kinerja Pendidik Paud - TK TUNGGUK RAHAYU	6.000.000
						0175. Hibah Kinerja Pendidik Paud - TK TUNAS MUDA	6.000.000
						0176. Hibah Kinerja Pendidik Paud - TK GINTUNGAN	6.000.000
						0177. Hibah Kinerja Pendidik Paud - TK MEKAR	6.000.000
						0178. Hibah Kinerja Pendidik Paud - TK DHARMA BAKTI	12.000.000
						0179. Hibah Kinerja Pendidik Paud - KB MAJU MAKMUR	6.000.000
						0180. Hibah Kinerja Pendidik Paud - KB AMONG PUTRO	12.000.000
						0181. Hibah Kinerja Pendidik Paud - KB HANDAYANI	6.000.000
						0182. Hibah Kinerja Pendidik Paud - KB AISIYAH	6.000.000
						0183. Hibah Kinerja Pendidik Paud - PP HARAPAN BANGSA	12.000.000
						0184. Hibah Kinerja Pendidik Paud - PP LOKASARI	12.000.000
						0185. Hibah Kinerja Pendidik Paud - SPS AL IMAN	12.000.000
						0186. Hibah Kinerja Pendidik Paud - PP CERIA	24.000.000
						0187. Hibah Kinerja Pendidik Paud - PP KARYA BHAKTI	6.000.000
						0188. Hibah Kinerja Pendidik Paud - PP PERMATA	12.000.000
						0189. Hibah Kinerja Pendidik Paud - PP AS SHIBAA	6.000.000
						0190. Hibah Kinerja Pendidik Paud - PP BINAYOGA	6.000.000
						0191. Hibah Kinerja Pendidik Paud - PP KENARI	12.000.000
						0192. Hibah Kinerja Pendidik Paud - PP TUNAS JAYA	12.000.000
						0193. Hibah Kinerja Pendidik Paud - KB YOGA UTAMA	12.000.000
						0194. Hibah Kinerja Pendidik Paud - KB TELAGA SARI	12.000.000
						0195. Hibah Kinerja Pendidik Paud - KB TUNAS PINTAR	12.000.000
						0196. Hibah Kinerja Pendidik Paud - KB BENSARI	6.000.000
						0197. Hibah Kinerja Pendidik Paud - PP PERMATA HATI	12.000.000
						0198. Hibah Kinerja Pendidik Paud - KB TIARA	6.000.000
						0199. Hibah Kinerja Pendidik Paud - PP MASITA	6.000.000
						0200. Hibah Kinerja Pendidik Paud - PP MELATI	6.000.000
						0201. Hibah Kinerja Pendidik Paud - TK TUNAS MELATI	12.000.000
						0202. Hibah Kinerja Pendidik Paud - TK WOLOJURUTENGAH	6.000.000
						0204. Hibah Kinerja Pendidik Paud - TK NUSA INDAH	6.000.000
						0205. Hibah Kinerja Pendidik Paud - TK MARDISUNU	12.000.000
						0206. Hibah Kinerja Pendidik Paud - TK ABA AL AMIN	6.000.000
						0208. Hibah Kinerja Pendidik Paud - TK PELITA	6.000.000
						0209. Hibah Kinerja Pendidik Paud - TK PAMARDISIWI 01	6.000.000
						0210. Hibah Kinerja Pendidik Paud - TK MEKAR SARI	6.000.000
						0211. Hibah Kinerja Pendidik Paud - TK BERINGIN	6.000.000
						0212. Hibah Kinerja Pendidik Paud - TK DHARMA BAKTI	30.000.000
						0213. Hibah Kinerja Pendidik Paud - KB PUTRA AGUNG	24.000.000
						0214. Hibah Kinerja Pendidik Paud - KB KUNCUP MELATI	12.000.000
						0215. Hibah Kinerja Pendidik Paud - KB NURUL HIDAYAH	18.000.000
						0216. Hibah Kinerja Pendidik Paud - KB PELITA HATI	18.000.000
						0217. Hibah Kinerja Pendidik Paud - KB HARAPAN BUNDA	12.000.000
						0218. Hibah Kinerja Pendidik Paud - KB BHAKTI PERTIWI	24.000.000
						0219. Hibah Kinerja Pendidik Paud - KB AL MUSLIMUN	12.000.000
						0220. Hibah Kinerja Pendidik Paud - KB SURYA BAKU	18.000.000
						0221. Hibah Kinerja Pendidik Paud - KB RA KARTINI	12.000.000
						0222. Hibah Kinerja Pendidik Paud - KB DHARMA BAKTI INDONESIA	18.000.000
						0223. Hibah Kinerja Pendidik Paud - KB MENUR HARAPAN BANGSA	12.000.000
						0224. Hibah Kinerja Pendidik Paud - KB SETULUS HATI	18.000.000
						0225. Hibah Kinerja Pendidik Paud - KB BINA INSAN	12.000.000
						0226. Hibah Kinerja Pendidik Paud - KB MUTIARA GADING	6.000.000
						0227. Hibah Kinerja Pendidik Paud - KB ROUDOTUL HIDAYAH	12.000.000
						0228. Hibah Kinerja Pendidik Paud - KB MUTIARA SELATAN	18.000.000
						0229. Hibah Kinerja Pendidik Paud - KB BINTANG KE-JORA	12.000.000
						0230. Hibah Kinerja Pendidik Paud - KB BHAKTI SIWI	12.000.000
						0231. Hibah Kinerja Pendidik Paud - KB AL IKHLAS	6.000.000
						0232. Hibah Kinerja Pendidik Paud - KB KASIH MULIA	6.000.000

PERANGKAT DAERAH/ SUB UNIT	BIDANG URUSAN	PROGRAM	KEGIATAN	KODE SUB KEGIATAN	SUB KEGIATAN	NAMA AKTIVITAS	PAGU (Rp)
						0233. Hibah Kinerja Pendidik Paud - PP KEMBANGSIH	12.000.000
						0234. Hibah Kinerja Pendidik Paud - TK MEKARSWI 3	6.000.000
						0235. Hibah Kinerja Pendidik Paud - TK KUSUMA	12.000.000
						0236. Hibah Kinerja Pendidik Paud - TK SIWI ASIH	6.000.000
						0237. Hibah Kinerja Pendidik Paud - KB LESTARI	12.000.000
						0238. Hibah Kinerja Pendidik Paud - KB TUNAS BANGSA	6.000.000
						0239. Hibah Kinerja Pendidik Paud - KB LESTARI	12.000.000
						0240. Hibah Kinerja Pendidik Paud - KB NGUDI LESTARI	6.000.000
						0241. Hibah Kinerja Pendidik Paud - KB PERTIWI	6.000.000
						0242. Hibah Kinerja Pendidik Paud - PP SAKINAH	6.000.000
						0243. Hibah Kinerja Pendidik Paud - KB NURUL FAJRI	12.000.000
						0244. Hibah Kinerja Pendidik Paud - KB PURNAMA ASRI	6.000.000
						0245. Hibah Kinerja Pendidik Paud - KB PERTWI	6.000.000
						0246. Hibah Kinerja Pendidik Paud - KB BUDI ASIH	6.000.000
						0247. Hibah Kinerja Pendidik Paud - PP CITRA	6.000.000
						0248. Hibah Kinerja Pendidik Paud - PP PERMATA HATI	12.000.000
						0249. Hibah Kinerja Pendidik Paud - KB CERDAS CERIA 2	6.000.000
						0250. Hibah Kinerja Pendidik Paud - KB HARAPAN BUNDA	6.000.000
						0251. Hibah Kinerja Pendidik Paud - KB CERDAS CERIA 1	6.000.000
						0252. Hibah Kinerja Pendidik Paud - KB KARTINI	6.000.000
						0253. Hibah Kinerja Pendidik Paud - KB MARDISIWI	6.000.000
						0254. Hibah Kinerja Pendidik Paud - KB PERMATA BUNDA	6.000.000
						0255. Hibah Kinerja Pendidik Paud - KB ANANDA	12.000.000
						0256. Hibah Kinerja Pendidik Paud - KB PELITA	6.000.000
						0257. Hibah Kinerja Pendidik Paud - KB PUSPA BANGSA	6.000.000
						0258. Hibah Kinerja Pendidik Paud - PP MELATI 1	6.000.000
						0259. Hibah Kinerja Pendidik Paud - PP MELATI 2	6.000.000
						0260. Hibah Kinerja Pendidik Paud - KB CERIA	6.000.000
						0261. Hibah Kinerja Pendidik Paud - KB KASIH	6.000.000
						0262. Hibah Kinerja Pendidik Paud - TK MARDISIWI REJOSARI	6.000.000
						0263. Hibah Kinerja Pendidik Paud - TK AISYIAH Kemiri Kidul	6.000.000
						0264. Hibah Kinerja Pendidik Paud - TK BHAKTI SIWI	6.000.000
						0265. Hibah Kinerja Pendidik Paud - TK AL HIKMAH	6.000.000
						0266. Hibah Kinerja Pendidik Paud - TK AL IMAN GIRIMULYO	6.000.000
						0267. Hibah Kinerja Pendidik Paud - TK PUSPASARI	6.000.000
						0268. Hibah Kinerja Pendidik Paud - TK SARROJA	18.000.000
						0269. Hibah Kinerja Pendidik Paud - TK TUNAS BANGSA	6.000.000
						0270. Hibah Kinerja Pendidik Paud - TK TRI SIWI LONING	6.000.000
						0271. Hibah Kinerja Pendidik Paud - TK MASYITOH	6.000.000
						0272. Hibah Kinerja Pendidik Paud - TK AL AMIN	12.000.000
						0273. Hibah Kinerja Pendidik Paud - KB AL FIRDAUS	6.000.000
						0274. Hibah Kinerja Pendidik Paud - KB AL MUTTAQIN	18.000.000
						0275. Hibah Kinerja Pendidik Paud - KB DARUL ULUM	18.000.000
						0276. Hibah Kinerja Pendidik Paud - KB MELATI	18.000.000
						0277. Hibah Kinerja Pendidik Paud - KB TERATAI	12.000.000
						0278. Hibah Kinerja Pendidik Paud - KB AL IKHSAN	6.000.000
						0279. Hibah Kinerja Pendidik Paud - KB ISLAM ALIFAH	6.000.000
						0280. Hibah Kinerja Pendidik Paud - PP MAHARDIKA	12.000.000
						0281. Hibah Kinerja Pendidik Paud - PP AL IMAN	18.000.000
						0282. Hibah Kinerja Pendidik Paud - PP BAKTI PERTIWI	24.000.000
						0283. Hibah Kinerja Pendidik Paud - TPA NUSA	24.000.000
						0284. Hibah Kinerja Pendidik Paud - KB AISYIAH	6.000.000
						0285. Hibah Kinerja Pendidik Paud - KB DESI GROUP	6.000.000
						0286. Hibah Kinerja Pendidik Paud - KB BUSTANUL ARIFIN	6.000.000
						0287. Hibah Kinerja Pendidik Paud - KB HARAPAN IBU	6.000.000
						0288. Hibah Kinerja Pendidik Paud - KB BHAKTI SIWI	6.000.000
						0289. Hibah Kinerja Pendidik Paud - KB AL BAROKAH	12.000.000
						0290. Hibah Kinerja Pendidik Paud - KB AR ROHMAH	6.000.000
						0291. Hibah Kinerja Pendidik Paud - KB SARROJA	6.000.000
						0292. Hibah Kinerja Pendidik Paud - KB ROUDHOTUL HUDA	6.000.000
						0293. Hibah Kinerja Pendidik Paud - KB ANGGREK	6.000.000
						0294. Hibah Kinerja Pendidik Paud - KB BINA PUTRA	6.000.000
						0295. Hibah Kinerja Pendidik Paud - KB AL IKHLAS	6.000.000
						0296. Hibah Kinerja Pendidik Paud - PP KARTINI	12.000.000
						0297. Hibah Kinerja Pendidik Paud - PP MAWAR	18.000.000
						0298. Hibah Kinerja Pendidik Paud - PP MARDISIWI	6.000.000
						0299. Hibah Kinerja Pendidik Paud - PP AL AMIN	6.000.000
						0300. Hibah Kinerja Pendidik Paud - PP BINTANG HARAPAN	12.000.000

PERANGKAT DAERAH/ SUB UNIT	BIDANG URUSAN	PROGRAM	KEGIATAN	KODE SUB KEGIATAN	SUB KEGIATAN	NAMA AKTIVITAS	PAGU (Rp)
						0301. Hibah Kinerja Pendidik Paud - PP AN NUR	12.000.000
						0302. Hibah Kinerja Pendidik Paud - PP LESTARI	6.000.000
						0303. Hibah Kinerja Pendidik Paud - PP CAHAYA BUNDA	6.000.000
						0304. Hibah Kinerja Pendidik Paud - TPA AISIYIAH	6.000.000
						0305. Hibah Kinerja Pendidik Paud - TPA SARROJA	6.000.000
						0306. Hibah Kinerja Pendidik Paud - TK ABA 1	12.000.000
						0307. Hibah Kinerja Pendidik Paud - TK ABA II	6.000.000
						0308. Hibah Kinerja Pendidik Paud - TKIT KHOIRU UMMAH	12.000.000
						0309. Hibah Kinerja Pendidik Paud - TK PAMARDIRINI	6.000.000
						0310. Hibah Kinerja Pendidik Paud - TK MASYITOH 1	6.000.000
						0311. Hibah Kinerja Pendidik Paud - TK AL-ARIF	6.000.000
						0312. Hibah Kinerja Pendidik Paud - TK KUNCUP MEKAR	6.000.000
						0313. Hibah Kinerja Pendidik Paud - TK KENCANA LOKA 2	6.000.000
						0314. Hibah Kinerja Pendidik Paud - TKIT ULUL ALBAB 3	18.000.000
						0315. Hibah Kinerja Pendidik Paud - TKIT ULUL ALBAB 5	18.000.000
						0316. Hibah Kinerja Pendidik Paud - TK AISIYIAH 4	6.000.000
						0317. Hibah Kinerja Pendidik Paud - TK DIAN LESTARI	6.000.000
						0318. Hibah Kinerja Pendidik Paud - TK INDRYASANNA II	6.000.000
						0319. Hibah Kinerja Pendidik Paud - TK KARTIKA	6.000.000
						0320. Hibah Kinerja Pendidik Paud - TK AISIYIAH 3	6.000.000
						0321. Hibah Kinerja Pendidik Paud - TK PERTWI	12.000.000
						0322. Hibah Kinerja Pendidik Paud - KB AISIYIAH	12.000.000
						0323. Hibah Kinerja Pendidik Paud - KB SETIA BUDI	18.000.000
						0324. Hibah Kinerja Pendidik Paud - KB KREATIF CAHAYA	12.000.000
						0325. Hibah Kinerja Pendidik Paud - KB MASYITHOH	6.000.000
						0326. Hibah Kinerja Pendidik Paud - KB MIFTAHUL ILMU	12.000.000
						0327. Hibah Kinerja Pendidik Paud - KB CAHAYA HATI	6.000.000
						0328. Hibah Kinerja Pendidik Paud - KB INAYAH	6.000.000
						0329. Hibah Kinerja Pendidik Paud - KB MASYITHOH	6.000.000
						0330. Hibah Kinerja Pendidik Paud - PP TRI LESTARI	12.000.000
						0331. Hibah Kinerja Pendidik Paud - PP CAHAYA	12.000.000
						0332. Hibah Kinerja Pendidik Paud - PP KENCANA LOKA	12.000.000
						0333. Hibah Kinerja Pendidik Paud - PP NURUL ATHEAL	12.000.000
						0334. Hibah Kinerja Pendidik Paud - PP MEKAR SARI	6.000.000
						0335. Hibah Kinerja Pendidik Paud - PP PERMATA BUNDA	12.000.000
						0336. Hibah Kinerja Pendidik Paud - PP LESTARI	6.000.000
						0337. Hibah Kinerja Pendidik Paud - PP MUTIARA HATI	6.000.000
						0338. Hibah Kinerja Pendidik Paud - PP SURYA HARAPAN	12.000.000
						0339. Hibah Kinerja Pendidik Paud - PP SEKAR ARUM	12.000.000
						0340. Hibah Kinerja Pendidik Paud - PP KASIH BUNDA	12.000.000
						0341. Hibah Kinerja Pendidik Paud - TK KARYA LUHUR KEDUNGOPOH	6.000.000
						0342. Hibah Kinerja Pendidik Paud - TK SIWI UTOMO MARON	6.000.000
						0343. Hibah Kinerja Pendidik Paud - TK MARDISIWI LOANO	12.000.000
						0344. Hibah Kinerja Pendidik Paud - TK RATNA SIWI KALINONGKO	6.000.000
						0345. Hibah Kinerja Pendidik Paud - TK PAMARDI PUTRA MUDALREJO	6.000.000
						0346. Hibah Kinerja Pendidik Paud - TK SIWI PENI JETIS	6.000.000
						0347. Hibah Kinerja Pendidik Paud - TK AS SAKINAH TEPANSARI	6.000.000
						0348. Hibah Kinerja Pendidik Paud - TK KARTINI KARANGREJO	6.000.000
						0349. Hibah Kinerja Pendidik Paud - TK MASYITHOH GUYANGAN	6.000.000
						0350. Hibah Kinerja Pendidik Paud - KB HARAPAN IBU	12.000.000
						0351. Hibah Kinerja Pendidik Paud - KB TELADAN	6.000.000
						0352. Hibah Kinerja Pendidik Paud - KB TUNAS JAYA	6.000.000
						0353. Hibah Kinerja Pendidik Paud - KB BHAKTI PERTWI	18.000.000
						0354. Hibah Kinerja Pendidik Paud - KB BINA SIWI	6.000.000
						0355. Hibah Kinerja Pendidik Paud - KB HANDAYANI	6.000.000
						0356. Hibah Kinerja Pendidik Paud - KB HIDAYATUL MUBTADI	6.000.000
						0357. Hibah Kinerja Pendidik Paud - KB TUNAS BANGSA	18.000.000
						0358. Hibah Kinerja Pendidik Paud - KB BINA LESTARI	12.000.000
						0359. Hibah Kinerja Pendidik Paud - KB PERMATA HATI	12.000.000
						0360. Hibah Kinerja Pendidik Paud - KB PAMARDI PUTRA	12.000.000
						0361. Hibah Kinerja Pendidik Paud - KB HARAPAN BUNDA	12.000.000
						0362. Hibah Kinerja Pendidik Paud - POS PAUD AL IMAN	18.000.000
						0363. Hibah Kinerja Pendidik Paud - PP MEKAR ABADI	12.000.000
						0364. Hibah Kinerja Pendidik Paud - PP TUNAS BANGSA	6.000.000
						0365. Hibah Kinerja Pendidik Paud - POS PAUD MELATI	6.000.000
						0366. Hibah Kinerja Pendidik Paud - POS PAUD FATAHILLAH	6.000.000
						0367. Hibah Kinerja Pendidik Paud - POS PAUD MUTHARA INSANI	18.000.000
						0368. Hibah Kinerja Pendidik Paud - POS PAUD BERLIAN	12.000.000

PERANGKAT DAERAH/ SUB UNIT	BIDANG URUSAN	PROGRAM	KEGIATAN	KODE SUB KEGIATAN	SUB KEGIATAN	NAMA AKTIVITAS	PAGU (Rp)
						0369. Hibah Kinerja Pendidik Paud - POS PAUD TUNAS CENDEKIA	12.000.000
						0370. Hibah Kinerja Pendidik Paud - TK PERTIWI BUKUR	6.000.000
						0371. Hibah Kinerja Pendidik Paud - TK AL AZHAR	6.000.000
						0372. Hibah Kinerja Pendidik Paud - TK KARTINI	6.000.000
						0373. Hibah Kinerja Pendidik Paud - TK SIWI MURNI	6.000.000
						0374. Hibah Kinerja Pendidik Paud - TK SRINI	12.000.000
						0375. Hibah Kinerja Pendidik Paud - TK PERMATA HATI	6.000.000
						0376. Hibah Kinerja Pendidik Paud - TK LESTARI	6.000.000
						0377. Hibah Kinerja Pendidik Paud - TK TAMAN PUTRA	12.000.000
						0378. Hibah Kinerja Pendidik Paud - TK ABA	12.000.000
						0379. Hibah Kinerja Pendidik Paud - TK WAHYU SIWI	6.000.000
						0380. Hibah Kinerja Pendidik Paud - TK SRINI WONOBOYO	6.000.000
						0381. Hibah Kinerja Pendidik Paud - TK GAYATRI	6.000.000
						0382. Hibah Kinerja Pendidik Paud - TK RAHAYU	6.000.000
						0383. Hibah Kinerja Pendidik Paud - KB RAHAYU	6.000.000
						0384. Hibah Kinerja Pendidik Paud - PP LESTARI	18.000.000
						0385. Hibah Kinerja Pendidik Paud - PP AMALIA	12.000.000
						0386. Hibah Kinerja Pendidik Paud - KB PENYEJUK HATI	12.000.000
						0387. Hibah Kinerja Pendidik Paud - PP ANAK CERDAS	6.000.000
						0388. Hibah Kinerja Pendidik Paud - KB MUTIARA ISLAM	6.000.000
						0389. Hibah Kinerja Pendidik Paud - KB LESTARI	6.000.000
						0390. Hibah Kinerja Pendidik Paud - PP MELATI	12.000.000
						0391. Hibah Kinerja Pendidik Paud - PP INSAN CERDAS	6.000.000
						0392. Hibah Kinerja Pendidik Paud - PP HARAPAN BUNDA	12.000.000
						0393. Hibah Kinerja Pendidik Paud - PP PELITA HARAPAN	6.000.000
						0394. Hibah Kinerja Pendidik Paud - PP PANGUDI LUHUR	6.000.000
						0395. Hibah Kinerja Pendidik Paud - PP SUMBER WARAS	12.000.000
						0396. Hibah Kinerja Pendidik Paud - PP HARAPAN BANGSA	12.000.000
						0397. Hibah Kinerja Pendidik Paud - PP WAHYU PRASIWI	12.000.000
						0398. Hibah Kinerja Pendidik Paud - PP PELITA BANGSA	6.000.000
						0399. Hibah Kinerja Pendidik Paud - KB AISIYAH	6.000.000
						0400. Hibah Kinerja Pendidik Paud - KB AL HUDA	12.000.000
						0401. Hibah Kinerja Pendidik Paud - KB PERMATA HATI	18.000.000
						0402. Hibah Kinerja Pendidik Paud - KB BUNGA HARAPAN	6.000.000
						0403. Hibah Kinerja Pendidik Paud - TK MELATI MEKAR NGANDAGAN	6.000.000
						0404. Hibah Kinerja Pendidik Paud - TK BHAKTI IBU	6.000.000
						0405. Hibah Kinerja Pendidik Paud - TK PERTIWI PITURUH	6.000.000
						0406. Hibah Kinerja Pendidik Paud - TK MANDIRI SAWANGAN	6.000.000
						0407. Hibah Kinerja Pendidik Paud - KB AISIYAH	12.000.000
						0408. Hibah Kinerja Pendidik Paud - KB TUNAS BANGSA	6.000.000
						0409. Hibah Kinerja Pendidik Paud - KB TUNAS RIMBA	12.000.000
						0410. Hibah Kinerja Pendidik Paud - KB DEWI SARTIKA	12.000.000
						0411. Hibah Kinerja Pendidik Paud - KB DEWI SARTIKA	18.000.000
						0412. Hibah Kinerja Pendidik Paud - KB MUTIARA HATI	6.000.000
						0413. Hibah Kinerja Pendidik Paud - KB SINAR INDAH	12.000.000
						0414. Hibah Kinerja Pendidik Paud - KB KARTINI	12.000.000
						0415. Hibah Kinerja Pendidik Paud - KB PERHATA HATI	12.000.000
						0416. Hibah Kinerja Pendidik Paud - KB BHAKTI PERTIWI	6.000.000
						0417. Hibah Kinerja Pendidik Paud - KB BUKIT RIMBA	12.000.000
						0418. Hibah Kinerja Pendidik Paud - KB LESTARI	6.000.000
						0419. Hibah Kinerja Pendidik Paud - KB QURRATA'AYUN	6.000.000
						0420. Hibah Kinerja Pendidik Paud - KB PELITA HATI	6.000.000
						0421. Hibah Kinerja Pendidik Paud - POS PAUD ASSAKINAH	18.000.000
						0422. Hibah Kinerja Pendidik Paud - POS PAUD KELANA SARI	6.000.000
						0423. Hibah Kinerja Pendidik Paud - POS PAUD ANANDA BANGKIT	12.000.000
						0424. Hibah Kinerja Pendidik Paud - POS PAUD MARDISIWI	12.000.000
						0425. Hibah Kinerja Pendidik Paud - POS PAUD KARTINI	6.000.000
						0426. Hibah Kinerja Pendidik Paud - POS PAUD SEKAR ARUM	6.000.000
						0427. Hibah Kinerja Pendidik Paud - POS PAUD KUSUMA	6.000.000
						0428. Hibah Kinerja Pendidik Paud - POS PAUD TUNAS PERTIWI	6.000.000
						0429. Hibah Kinerja Pendidik Paud - POS PAUD HARAPAN BANGSA	6.000.000
						0430. Hibah Kinerja Pendidik Paud - POS PAUD PUTRA KARTINI	6.000.000
						0431. Hibah Kinerja Pendidik Paud - POS PAUD KENANGA	6.000.000
						0432. Hibah Kinerja Pendidik Paud - POS PAUD PERMATA HATI	12.000.000
						0433. Hibah Kinerja Pendidik Paud - TPA AISIYAH	6.000.000
						0434. Hibah Kinerja Pendidik Paud - TK PERTIWI	12.000.000
						0435. Hibah Kinerja Pendidik Paud - TK TUNAS MULYA	6.000.000
						0436. Hibah Kinerja Pendidik Paud - TK TUNAS KARYA	12.000.000

PERANGKAT DAERAH/ SUB UNIT	BIDANG URUSAN	PROGRAM	KEGIATAN	KODE SUB KEGIATAN	SUB KEGIATAN	NAMA AKTIVITAS	PAGU (Rp)
						0437. Hibah Kinerja Pendidik Paud - TK TUNAS MEKAR	6.000.000
						0438. Hibah Kinerja Pendidik Paud - TK SERUNI VI	6.000.000
						0439. Hibah Kinerja Pendidik Paud - TK MEKARSARI	6.000.000
						0440. Hibah Kinerja Pendidik Paud - TK PUSPASARI	6.000.000
						0441. Hibah Kinerja Pendidik Paud - TK PANGUDI LUHUR	6.000.000
						0442. Hibah Kinerja Pendidik Paud - TK ABA	6.000.000
						0443. Hibah Kinerja Pendidik Paud - TK PANTISIWI SUKOMANAH	6.000.000
						0444. Hibah Kinerja Pendidik Paud - TK MASYITHOH GEPARANG	6.000.000
						0445. Hibah Kinerja Pendidik Paud - TK SATU ATAP JOGOBOYO	6.000.000
						0446. Hibah Kinerja Pendidik Paud - TK DHARMA BAKTI INDONESIA	6.000.000
						0447. Hibah Kinerja Pendidik Paud - KELOMPOK BERMAIN AISIYAH	6.000.000
						0448. Hibah Kinerja Pendidik Paud - KELOMPOK BERMAIN KUSUMA BANGSA	24.000.000
						0449. Hibah Kinerja Pendidik Paud - KELOMPOK BERMAIN KUNCUP MEKAR	12.000.000
						0450. Hibah Kinerja Pendidik Paud - KELOMPOK BERMAIN KUNCUP MELATI	12.000.000
						0451. Hibah Kinerja Pendidik Paud - KELOMPOK BERMAIN AZ-ZAHRA	12.000.000
						0452. Hibah Kinerja Pendidik Paud - KELOMPOK BERMAIN MUTIARA BUNDA	12.000.000
						0453. Hibah Kinerja Pendidik Paud - KELOMPOK BERMAIN HARAPAN BUNDA	6.000.000
						0454. Hibah Kinerja Pendidik Paud - KELOMPOK BERMAIN TUNAS BANGSA	6.000.000
						0455. Hibah Kinerja Pendidik Paud - KELOMPOK BERMAIN SEKAR SIWI	6.000.000
						0456. Hibah Kinerja Pendidik Paud - KELOMPOK BERMAIN MUTIARA DESA	6.000.000
						0457. Hibah Kinerja Pendidik Paud - POS PAUD ASUH ASIH	18.000.000
						0458. Hibah Kinerja Pendidik Paud - POS PAUD GOTONG ROYONG	12.000.000
						0459. Hibah Kinerja Pendidik Paud - POS PAUD HARAPAN BUNDA	6.000.000
						0460. Hibah Kinerja Pendidik Paud - POS PAUD DIAN IBU	6.000.000
						0461. Hibah Kinerja Pendidik Paud - POS PAUD TUNAS JAYA	12.000.000
						0462. Hibah Kinerja Pendidik Paud - POS PAUD PUSPA MEKAR	12.000.000
						0463. Hibah Kinerja Pendidik Paud - POS PAUD BUDI MULIA	6.000.000
						0464. Hibah Kinerja Pendidik Paud - POS PAUD MULJA	6.000.000
						0465. Hibah Kinerja Pendidik Paud - POS PAUD PERMATA HATI	6.000.000
						0466. Hibah Kinerja Pendidik Paud - POS PAUD KARTINI	6.000.000
						0467. Hibah Kinerja Pendidik Paud - POS PAUD ASSALAMAH	12.000.000
						0468. Hibah Kinerja Pendidik Paud - PAUD TPQ AL MUSTAQIM	6.000.000
						0469. Hibah Kinerja Pendidik Paud - PAUD TPQ AL MUSTAQIM KARANGMULYO	6.000.000
						0470. Hibah Kinerja Pendidik Paud - TK ABA 4 PURWOREJO	6.000.000
						0471. Hibah Kinerja Pendidik Paud - TK KRISTEN SERUNI 1	6.000.000
						0472. Hibah Kinerja Pendidik Paud - TK MELATI	6.000.000
						0473. Hibah Kinerja Pendidik Paud - TKIT ULUL ALBAB 2 PURWOREJO	18.000.000
						0474. Hibah Kinerja Pendidik Paud - TK AL-BADAWI	6.000.000
						0475. Hibah Kinerja Pendidik Paud - TK ABA 3 PURWOREJO	6.000.000
						0476. Hibah Kinerja Pendidik Paud - TK MASYITHOH 3	12.000.000
						0477. Hibah Kinerja Pendidik Paud - TK ABA 2 PURWOREJO	6.000.000
						0478. Hibah Kinerja Pendidik Paud - TK ABA 1 BALEDONO	12.000.000
						0479. Hibah Kinerja Pendidik Paud - TK KARTIKA IX-28	12.000.000
						0480. Hibah Kinerja Pendidik Paud - TK WIYATA KARYA	12.000.000
						0481. Hibah Kinerja Pendidik Paud - TK TUNAS HARAPAN PANGENREJO	6.000.000
						0482. Hibah Kinerja Pendidik Paud - TK TUNAS RIMBA PURWOREJO	6.000.000
						0483. Hibah Kinerja Pendidik Paud - TK ASSADAH	6.000.000
						0484. Hibah Kinerja Pendidik Paud - TK ISLAM DARUL MUTTAQIEN	6.000.000
						0485. Hibah Kinerja Pendidik Paud - TK TULUS SIWI	6.000.000
						0486. Hibah Kinerja Pendidik Paud - TK MASYITHOH I	6.000.000
						0487. Hibah Kinerja Pendidik Paud - TK TUNAS HARAPAN	6.000.000
						0488. Hibah Kinerja Pendidik Paud - KB AISIYAH PANGEN	12.000.000
						0489. Hibah Kinerja Pendidik Paud - KB AISIYAH PURWOREJO	18.000.000
						0490. Hibah Kinerja Pendidik Paud - KB ALFA KID'S	12.000.000
						0491. Hibah Kinerja Pendidik Paud - KB AISIYAH BALEDONO	6.000.000
						0492. Hibah Kinerja Pendidik Paud - KB SERUNI	12.000.000
						0493. Hibah Kinerja Pendidik Paud - KB MUMPUNI	24.000.000
						0494. Hibah Kinerja Pendidik Paud - KB ANAK HEBAT EL FIRDAUS	6.000.000
						0495. Hibah Kinerja Pendidik Paud - KB KEMALA BHAYANGKARI	6.000.000
						0496. Hibah Kinerja Pendidik Paud - KB MUNAWAROH	12.000.000
						0497. Hibah Kinerja Pendidik Paud - KB FUN ISLAMIC SCHOOL	24.000.000
						0498. Hibah Kinerja Pendidik Paud - TPA ALFA KIDS	6.000.000
						0499. Hibah Kinerja Pendidik Paud - TPA AZ ZAHRA	12.000.000
						0500. Hibah Kinerja Pendidik Paud - TPA AISIYAH PANGEN	6.000.000
						0501. Hibah Kinerja Pendidik Paud - PP TPQ ALHIDAYAH	18.000.000

PERANGKAT DAERAH/ SUB UNIT	BIDANG URUSAN	PROGRAM	KEGIATAN	KODE SUB KEGIATAN	SUB KEGIATAN	NAMA AKTIVITAS	PAGU (Rp)
						0502. Hibah Kinerja Pendidik Paud - POS PAUD HANDAYANI	6.000.000
						0503. Hibah Kinerja Pendidik Paud - POS PAUD KEPODANG	6.000.000
						0504. Hibah Kinerja Pendidik Paud - POS PAUD AMRIH LESTARI	6.000.000
						0505. Hibah Kinerja Pendidik Paud - POS PAUD BINA BUAH HATI	6.000.000
						0506. Hibah Kinerja Pendidik Paud - PP PERMATA BUNDA	6.000.000
						0507. Hibah Kinerja Pendidik Paud - KB TUNAS MULIA	6.000.000
						0508. Hibah Kinerja Pendidik Paud - TPA PRASETTYA BANGSA ISLAMIC SCHOOL	12.000.000
						0509. Hibah Kinerja Pendidik Paud - PP DUNIA KECIL	12.000.000
						0510. Hibah Kinerja Pendidik Paud - PP ANANDA	12.000.000
						0511. Hibah Kinerja Pendidik Paud - PP KARTINI	6.000.000
						0512. Hibah Kinerja Pendidik Paud - PAUD AL- BADAWI	6.000.000
						0513. Hibah Kinerja Pendidik Paud - PP MITRA BUNDA	6.000.000
						0514. Hibah Kinerja Pendidik Paud - PP PURNAMASARI	6.000.000
						Pengembangan Karir Pendidik dan Tenaga Kependidikan pada Satuan PAUD	92.746.400
				1.01.02.2.03.0017	Pembinaan Kelembagaan dan Manajemen PAUD	Bansek 3 TK Negeri Pembina	26.592.000
						Hibah Bansek TK/RA	943.996.000
						Pendampingan Bansek	8.928.600
				1.01.02.2.03.0018	Pengelolaan Dana BOP PAUD	Hibah BOP Paud	11.176.800.000
						TK NEGERI PEMBINA BAGELEN	61.200.000
						TK NEGERI PEMBINA KEC. BAYAN	127.190.000
						TK NEGERI PEMBINA KEC. PURWOREJO	115.542.000
						UPT SPNF	19.800.000
				1.01.02.2.03.0019	Peningkatan Kapasitas Pengelolaan Dana BOP PAUD	Peningkatan Kapasitas Pengelolaan Dana BOP PAUD	28.316.600
				1.01.02.2.03.0025	Koordinasi, Perencanaan, Supervisi dan Evaluasi Layanan di Bidang Pendidikan	Penyusunan dan Pengembangan Kurikulum Satuan PAUD	4.629.400
				1.01.02.2.03.0046	Pengadaan Alat Praktik dan Peraga Peserta Didik PAUD	Hibah Ape	200.000.000
						Hibah APE (Pokir)	310.000.000
						Hibah TK dan Perlengkapan Pembelajaran (Pokir)	135.000.000
				1.01.02.2.03.0051	Rehabilitasi Sedang/Berat Ruang Kelas Sekolah	Rehabilitasi Sedang /berat Ruang Sekolah (Pokir)	619.197.500
		Pengelolaan Pendidikan Nonformal/Kesetaraan		1.01.02.2.04.0010	Penyediaan Biaya Personil Peserta Didik Nonformal/Kesetaraan	Beasiswa ATS	90.000.000
						Pengelolaan ATS	5.460.100
				1.01.02.2.04.0014	Penyediaan Pendidik dan Tenaga Kependidikan bagi Satuan Pendidikan Nonformal/Kesetaraan	Penataan Pendistribusian Pendidik dan Tenaga Kependidikan	1.526.600
				1.01.02.2.04.0016	Pembinaan Kelembagaan dan Manajemen Sekolah Nonformal/Kesetaraan	Operasional UPT SPNF	64.908.000
						Pembinaan dan Pengembangan PKBM	12.784.300
				1.01.02.2.04.0017	Pengelolaan Dana BOP Sekolah Nonformal/Kesetaraan	Pendampingan BOP Kesetaraan/Nonformal	1.502.948.500
						UPT SPNF	290.600.000
				1.01.02.2.04.0027	Koordinasi, Perencanaan, Supervisi dan Evaluasi Layanan di Bidang Pendidikan	SPM KESETARAAN	2.019.200
				1.01.02.2.04.0046	Penyelenggaraan Proses Belajar Bagi Peserta Didik	Penyusunan Kurikulum Satuan Pendidikan Kesetaraan	9.323.700
				1.01.02.2.04.0055	Pengadaan Alat Praktik dan Peraga Peserta Didik Nonformal / Kesetaraan	(blank)	
				1.01.02.2.04.0061	Rehabilitasi Sedang/Berat Ruang Kelas Sekolah	Rehabilitasi sedang berat ruang sekolah (Pokir)	250.000.000
						Wilcambidik Kecamatan Ngombol	135.000.000
		PROGRAM PENGEMBANGAN KURIKULUM	Penetapan Kurikulum Muatan Lokal Pendidikan Dasar	1.01.03.2.01.0004	Pelatihan Penyusunan Kurikulum Muatan Lokal Pendidikan Dasar	Pelatihan Penyusunan Kurikulum Muatan Lokal Pendidikan Dasar	13.560.000
		PROGRAM PENGENDALIAN PERIZINAN PENDIDIKAN	Penerbitan Izin Pendidikan Dasar yang Diselenggarakan oleh Masyarakat	1.01.05.2.01.0001	Penilaian Kelayakan Usul Perizinan Pendidikan Dasar yang Diselenggarakan oleh Masyarakat	(blank)	
				1.01.05.2.01.0002	Pengendalian dan Pengawasan Perizinan Pendidikan Dasar yang Diselenggarakan oleh Masyarakat	Pengendalian dan Pengawasan Perizinan Pendidikan Pendidikan Dasar yang Diselenggarakan oleh Masyarakat	780.000
			Penerbitan Izin PAUD dan Pendidikan Nonformal yang Diselenggarakan oleh Masyarakat	1.01.05.2.02.0002	Pengendalian dan Pengawasan Perizinan PAUD dan Pendidikan Nonformal yang Diselenggarakan oleh Masyarakat	perijinan	1.932.800
				1.01.05.2.02.0003	Pembinaan PAUD dan Pendidikan Nonformal yang Diselenggarakan oleh Masyarakat	Pembinaan PAUD dan Pendidikan Nonformal yang Diselenggarakan oleh Masyarakat	2.095.300
		PROGRAM PENGEMBANGAN BAHASA DAN SASTRA	Pembinaan, Pengembangan dan Perlindungan Bahasa dan Sastra yang Penuturannya dalam Daerah Kabupaten/Kota	1.01.06.2.01.0010	Pembinaan Sumber Daya Manusia Kebahasaan dan Kesastraan kewenangan kab/kota	Festival Tunas Bahasa Ibu Jenjang SD	205.676.200
	URUSAN PEMERINTAHAN BIDANG KEBUDAYAAN	PROGRAM PENGEMBANGAN KEBUDAYAAN	Pengelolaan Kebudayaan yang Masyarakat Pelakunya dalam Daerah Kabupaten/Kota	2.22.02.2.01.0002	Pembinaan Sumber Daya Manusia, Lembaga, dan Pranata Kebudayaan	Fasilitasi Dewan Kesenian	103.410.500
						Fasilitasi Pepadi	164.104.400
			Pelestarian Kesenian Tradisional yang Masyarakat Pelakunya dalam Daerah Kabupaten/Kota	2.22.02.2.02.0001	Pelindungan, Pengembangan, Pemanfaatan Objek Pemajuan Tradisi Budaya	1 GRUP HADROH ANNISA Desa Bapangsari Rt 02/06, Kec. Bagelen, Kab. Purworejo	17.000.000
						10. "Grup Rebana lksanju (Ikatan santri Jururejo) desa Kedungmulyo kec. Butuh kab purworejo, Kab. Purworejo"Alamat Sekretariat : Dusun Jururejo Rt 002/001, Desa Kedungmulyo, Kec. Butuh, Kab. Purworejo	17.000.000
						100. GROUP HADROH AL MUBAROKAH Dusun Ngemplak RT 01 / 01 Desa Summersari, Kec. Banyurip, Kab. Purworejo	17.000.000
						101. GRUP HADROH SENANDUNG QOLBU Dukuh Jurutengah Rt 01 / 05 Desa Banyurip, Kec. Banyurip	17.000.000

PERANGKAT DAERAH/ SUB UNIT	BIDANG URUSAN	PROGRAM	KEGIATAN	KODE SUB KEGIATAN	SUB KEGIATAN	NAMA AKTIVITAS	PAGU (Rp)
						102. GRUP HADROH AL MAFTUH Kel. Sucenjurutengah, Kec. Bayan	17.000.000
						103. GRUP HADROH AL QAANITA NADA Kel.Panggenrejo Rt 02 / 04, Kec. Purworejo	17.000.000
						104. GRUP HADROH AL QAANITA NADA Kel.Panggenrejo Rt 02 / 04, Kec. Purworejo	17.000.000
						105. GROUP HADROH ASSYATHORiyAH Desa Tlogoguwo, Kec. Kaligesing	17.000.000
						106. REMAJA MUSHOLA AL-BAROKAH SINDURJAN (REMABSI) Jl. Kyai Putih Rt 01 01 Kel.Sindurejan, Kec. Purworejo	17.000.000
						107. GROUP HADROH MUSLIMAT NU RANTING BALEDONO Kel.Baledono, Kec. Purworejo	17.000.000
						108. GROUP HADROH SABILITTAQWA Kel. Keseneng Rt 01 / 04, Kec. Purworejo	17.000.000
						109. Grup Hadroh Shoutul Mahbub Desa Meguhungkidul Rt 04 / 01, Kec. Pituruh	17.000.000
						11. Grup kesenian kuda lumping sidodadi desa Binangun kec butuh kab.purworejo, Kab. PurworejoAlamat Sekretariat : Dusun Kradenan Rt 1/1 Desa Binangun, Kec. Butuh, Kab. Purworejo	17.000.000
						110. GROUP HADROH NURUSS'ADAH Desa Karanganyar Rt 02 / 01, Kec. Purwodadi	17.000.000
						111. Kelompok Rebana " AZ ZAITUN " Desa Pasaranom Rt 01/02, Kec. Grabag	17.000.000
						112. Grub Kesenian Topeng Kebo Ireng Lesuss "Lembu Suro Sedulur Sibayan" Dusun Krajan Rt 03/02, Desa Tegalsari, Kec. Bruno	17.000.000
						113. Sanggar Seni "WARGO BUDOYO" Desa Kebondalem, Kec. Kutoarjo	17.000.000
						115. GROUP HADROH HIDAYATUL KHASANAH Desa Blendung Rt 04 / 01, Kec. Purwodadi	17.000.000
						116. Kelompok Kesenian Assabat Desa Lamurejo, Kec. Butuh	17.000.000
						117. GRUP SHOLAWAT TREBANG "BAITUL 'ABIDIN" Kelurahan Sucenjurutengah Kec. Bayan	17.000.000
						118. Kelompok Rebana Annur Desa Duduwetan kec. Grabag	17.000.000
						119. KELOMPOK KUDA KEPANG KUDO NOWO LARAS BUDOYO Desa Ngandagan KEC. Pituruh	17.000.000
						12. "PAGUYUBAN SENI KARAWITAN "SARI LARAS", Desa Kebongunung, Kecamatan Loano, Kab. Purworejo"Alamat : Jl.Magelang Km 09, Desa Kebongunung, Kec. Loano, Kab. Purworejo	17.000.000
						120. GROUP HADROH KHOIRUNNISA Desa Pihl Kec. Bagelen	17.000.000
						121. GROUP HADROH AKHSANUS SYARIFAH Desa Clapar Kec. Bagelen	17.000.000
						122. GROUP HADROH AL HUDA Desa Clapar Kec. Bagelen	17.000.000
						123. GRUP HADROH JAMI NADA Desa Dadirejo KEC. Bagelen	17.000.000
						124. KELOMPOK KESENIAN TRESNO BUDHOYO Desa Kalirejo Kec. Bagelen	17.000.000
						125. GRUP HADROH NUR SAFIRA Desa Soko Kec. Bagelen	17.000.000
						126. PAGUYUBAN NDOLALAK BUDI LESTARI Desa Tlogokotes KEC. Bagelen	17.000.000
						127. GRUP REBANA SHOLAWATUL JANNAH Desa Bapangsari Kec. Bagelen	17.000.000
						128. GROUP HADROH ZAHROTUNNISA Desa watukuro Kec. Purwodadi	17.000.000
						129. GROUP HADROH MATASONA Desa Karangari KEC. Purwodadi	17.000.000
						13. Grup Hadroh "Miftahul Janah" Alamat : Dusun Rt 01/02 Desa Roworejo, Kec. Grabag, Kab. Purworejo	17.000.000
						130. PAGUYUPAN SENI KUDA KEPANG WAHYU TRI BUDOYO Desa Semono Kec. Bagelen	17.000.000
						131. KELOMPOK KENDOGO PUTRI LESTARI Desa Ngandagan Kec. Pituruh	17.000.000
						132. GRUP HADROH HIDAYATUL ANWAR Desa Bedono Pageron Kec. Kemiri	17.000.000
						133. GROUP HADROH SYUBBANUL 'ZZA Desa Waled Rt 02 / 01, Kec. Kemiri	17.000.000
						134. GRUP SENI HADROH YASUKI Seringin Rt 001 / 003 Kel Lugosobo, Kec. Gebang	17.000.000
						135. GRUP HADROH SYIFAUL QULUB Komplek Masjid Raudhotul Huda Rt 02 / 02, Desa Karangrejo, Kec. Kutoarjo	17.000.000
						136. GROUP HADROH IBLAN ASSAKINAH Desa Gedangan Rt 03 / 01, Kec. Purwodadi	17.000.000
						137. GROUP REBANA SYIFAUL QOLBI Desa Suren Rt 01 / 04, Kec. Kutoarjo	17.000.000
						138. Kelompok "ASWAJA" Desa Ngemplak Rt 02 / 04, Kec. Gebang	17.000.000
						139. Kelompok Kesenian Hadroh "AL JIHAD" Dusun Kembangan Kidul Rt 01 / 03 Desa Jati, Kec. Bener	17.000.000
						14. Group Hadroh "Syifaul Qolbi"Desa Winong Kidul, Kec. Gebang, Kab. Purworejo	17.000.000
						140. Kelompok Kesenian Kuda Kepang Mekarsari Desa Kemranggen Rt 03/03, Kec. Bruno	17.000.000
						141. GRUP HADROH AL- MAKSUM Kel. Sucenjurutengah, Kec. Bayan	17.000.000
						142. PAGUYUBAN MACAPATAN "SURYAWASESA" Desa Banyurip, Kec. Banyurip	17.000.000
						143. Grup Hadroh "QOLBU SYIFA" Kel.Sucenjurutengah, Kec. Bayan	17.000.000
						144. GROUP HADROH AS-SYIFA Desa Kentengrejo Rt01 / 01,Kec Purwodadi	17.000.000
						145. KELOMPOK KESENIAN KREATIF CLAPAR Dusun Clapar Kidul RT 01 / 01 Desa Clapar, Kec. Bagelen	17.000.000
						146. GROUP HADROH NURUL NAJMI Desa Jatikontal Rt 03 / 01, kec. Purwodadi	17.000.000
						147. GROUP HADROH AL-FATTAH Desa Bugel Kec. Bagelen	17.000.000
						148. GEMA EFRATA VOCAL GROUP Clapar Kidul Desa Clapar Rt. 02 Rw. 01 Kec. Bagelen	34.000.000

PERANGKAT DAERAH/ SUB UNIT	BIDANG URUSAN	PROGRAM	KEGIATAN	KODE SUB KEGIATAN	SUB KEGIATAN	NAMA AKTIVITAS	PAGU (Rp)
						149. Kelompok Kesenian HADROH CINTA ALLAH CINTA ROSUL Desa Krandegan Kec. Bayan	17.000.000
						15. Grup Koplak 212 TambakrejoSekretariat : Kel. Tambakrejo Rt 02/12, Kec. Purworejo	17.000.000
						150 Grup Hdroh "AL MUHAJIRIN" Dusun Krajan RT. 03 Rw. 01 Desa Prapag Kidul, Kecamatan Pituruh, Kab. Purworejo	17.000.000
						151 Kelompok Kesenian Hadroh Al-Hasyimi Desa Winong Kecamatan Kemiri, Kab. Purworejo	17.000.000
						152 GROUP SHOLAWATAN "NURUL HILDAYAH" Desa Banyuurip, Kecamatan Banyurip, Kab. Purworejo	17.000.000
						153 Organisasi Kesenian Jaran Kepang "Turonggo Tresno Budoyo" Desa Popongan, Kec. Banyurip, Kab. Purworejo	17.000.000
						154 Grup Kesenian Tradisional (Janeng Nurul Qolbi) Desa Kalikotes Rt 03 / 01, Kecamatan Pituruh, Kab. Purworejo	17.000.000
						155 GRUP HADROH NURUL FALAH Desa Ngaglik RT 02 RW 01 Kec. Gebang, Kab. Purworejo	17.000.000
						157 GRUP HADROH IRMADA DARUSSALAM Desa Banyuasin Kembaran RT 02 RW 04 Kec. Loano, Kab. Purworejo	17.000.000
						158 GRUP REBANA AL-MUJAHIDAT Dusun Kedungwatesan RT 0 / 06 Desa Brunosari, Kecamatan Bruno, Kab. Purworejo	17.000.000
						159 GRUP REBANA ROUDHOTUL JANNAH Dusun Kalandong Rt 03/06 Desa Brunosari, Kecamatan Bruno, Kab. Purworejo	17.000.000
						16. Group Hadroh Laskar Ghirrah TPq Al-AminDesa Donorejo Rt 06/03, Kec. Kaligesing	17.000.000
						160 GRUP REBANA NARJU SYAFA'AH Dusun Pangepon, Desa Brunorejo, Kecamatan Bruno, Kab. Purworejo	17.000.000
						161 GRUP REBANA SABILLUL MUTTAQIN Desa Bandungrejo RT 02 RW 05 Kec. Bayan, Kab. Purworejo	17.000.000
						162 GROUP REBANA MAHABBATUR ROSUL' Desa Rowobayem Rt 02 / 04, Kecamatan Kemiri, Kab. Purworejo	17.000.000
						163 GRUP REBANA MIFTAHUL JANNAH Desa Tasikmadu, Kecamatan Pituruh, Kab. Purworejo	17.000.000
						164. KESENIAN KUDA LUMPING "KRIDO TOMO" Desa Rowobayem, Kecamatan Kemiri, Kab. Purworejo	17.000.000
						165. Kelompok Kesenian Madyo Laras Desa Kalimati Kecamatan Pituruh, Kab. Purworejo	17.000.000
						166 GROUP YASINAN RT 01 RW 03 Dusun Beran, Desa Cepedak, Kec. Bruno, Kab. Purworejo	17.000.000
						167. GROUP YASINAN RT 03 RW 03 Dusun Beran, Desa Cepedak, Kec. Bruno, Kab. Purworejo	17.000.000
						168. HADROH MAJELIS TA'LIM NURUL HUDA Desa Ngaglik Kec. Gebang, Kab. Purworejo	17.000.000
						169. Grup Hadroh "Anwarul Mustofa" Desa Brunosari Kecamatan Bruno , Kab. Purworejo	17.000.000
						17. Group Hadroh Rahmatan Lil'alamin Alamat : Dusun Kenya 1 Rt 001/006 Desa Semawung, Kec Purworejo, Kab. Purworejo	17.000.000
						170. Team Hadroh Putri "Miftahul Ulum" Mungangsari RT.002/RW.004 Desa Plipiran Kecamatan Bruno, Kab. Purworejo	17.000.000
						171. GRUP HADROH MASJID AL AKBAR Kelurahan Pangen Jurutengah Kec. Purworejo Kab. Purworejo.	17.000.000
						172. REBANA PUTRI IKHSANUL AMAL Desa Sumbarsari RT 03 RW 01 Kec. Butuh, Kab. Purworejo	17.000.000
						173. KELOMPOK KESENIAN RONDA TEK TEK SALNI Desa Majir RT 01 RW 05 Kec. Kutoarjo, Kab. Purworejo	17.000.000
						174. Paguyuban Seni Kuda Lumpung "MARGO WALUYO", Desa Pekutan, Kecamatan Bayan, Kab. Purworejo	17.000.000
						175. GRUP HADROH AR-ROHMAH Sucenjurutengah, Kecamatan Bayan, Kab. Purworejo	17.000.000
						176. Rombongan Terbang "Pecinta Rosul Roudhotul Huda" Desa Rejosari, Kec. Kemiri, Kab. Purworejo	17.000.000
						177. Grup Hadroh "Babusyafa'ah" Desa Wonosuko Kecamatan Kemiri, Kab. Purworejo	17.000.000
						178. Kelompok Kesenian Karyo Jati Manunggal "Dusun Genting RT 012 RW 003 Desa Durensari, Kab. Purworejo"	17.000.000
						179. Grup Hadroh An Najah, Ds. Kroyokulon, Kec. Kemiri, Kab. Purworejo, Kab. Purworejo	17.000.000
						18. Kelompok Kesenian Karawitan Bawono Lestari BudoyoDesa Kesuigihan, Kec. Purwodadi, Kab. Purworejo	17.000.000
						180. Grup Hadroh Nurul Huda Desa Ketiwijayan, Kecamatan Bayan, Kab. Purworejo	17.000.000
						181. GRUP REBANA TARBIYATURROSUL Desa Sukowuwuh, Kec. Bener, Kab. Purworejo	17.000.000
						182. Grub Rukun Sari Budoyo Dusun Krajan RT07 RW02, DesaTegalsari, Kecamatan Bruno, Kab. Purworejo	17.000.000
						183. GRUP HADROH AL-MUNAWWARAH Desa Kaliharjo, Kecamatan Kaligesing, Kabupaten Purworejo	17.000.000
						184. Kelompok Keseniah Hadroh Habibun Nabi Desa Somongari, Kecamatan Kaligesing, Kab. Purworejo	17.000.000
						185. Kelompok Kesenian Nurul Hasanah Desa Somongari, Kecamatan Kaligesing , Kab. Purworejo	17.000.000
						186. Kelompok Kesenian Rashida Ria Sijanur, Desa Somongari, Kecamatan Kaligesing, Kab. Purworejo	17.000.000
						187. Kelompok Kesenian Hadroh Tarbiyatul Athfal Jeketro, Desa Kaligono, Kecamatan Kaligesing, Kab. Purworejo	17.000.000

PERANGKAT DAERAH/ SUB UNIT	BIDANG URUSAN	PROGRAM	KEGIATAN	KODE SUB KEGIATAN	SUB KEGIATAN	NAMA AKTIVITAS	PAGU (Rp)
						188. Sholawat Yamyani Laras Ati Sibentar, Desa Tlogoguwo, Kecamatan Kaligesing, Kab. Purworejo	17.000.000
						189. Kelompok Kesenian Al Islakhiyyah Desa Kragilan, Kecamatan Gebang, Kab. Purworejo	17.000.000
						19. Grup Hadroh Khoirun Nuzula Desa Bayan Rt 01/02, Kec. Bayan, Kab. Purworejo	17.000.000
						190. Grub Hadroh Ashabul Aswad Kelurahan Purworejo Kecamatan Purworejo, Kab. Purworejo	-
						191. Grup Hadroh Ansor Cepedak Desa Cepedak, Kecamatan Bruno, Kab. Purworejo	17.000.000
						192. Kel. Pendidikan Al-Quran Nuurul Ishlah Desa Purwosari Kec. Purwodadi, Kab. Purworejo	-
						193. Kelompok hadroh masjid Al Fajar, Desa Kesugihan Kec Purwodadi , Kab. Purworejo	-
						194. Group Kesenian Kuda Lumping "Turonggo Mustikaning Budoyo" Desa Kalisemo Kec. Loano Kab. Purworejo	17.000.000
						195. GRUP HADROH SYIFAUL QOLBI Kel. Cangkreng Kidul RT 01 RW 02 Kec. Purworejo, Kab. Purworejo	-
						196. GROUP HADROH NURUS SYAFA'AH Mts Ma'arif NU Purworejo Kel. Cangkreng Kidul Kec. Purworejo, Kab. Purworejo	-
						197. GROUP SHOLAWAT HADROH "QOLBU SYIFA", Kelurahan Pangenrejo, Kecamatan Purworejo, Kab. Purworejo	-
						198. Jamaahyasini dan tahlil Istiqomah. Brunokulon rw 04, Ds. Brunorejo Kec. Bruno, Kab. Purworejo	17.000.000
						199. TAKMIR MASJID SIDDATUR ROHMAH DESA SEMAWUNG KEC/KAB. PURWOREJO Alamat : Kemantren 1 Semawung Purworejo, Kab. Purworejo	-
						2 GROUP REBANA "ANIDA ISTIQOMAH" Desa Kaliglagah Rt 03/01, Kec. Kemiri, Kab. Purworejo	17.000.000
						20. Grup Jamaah Sholawat Al Berzaji (Muji Rosul)Dusun Sunberejo Desa Hulsoho, Kec. Kaligesing	17.000.000
						200. Group Hadroh Al - Ikhsan Desa Brigin Kecamatan Bayan	16.995.850
						201. Group-group Kesenian Kabupaten Purworejo	-
						21. Organisasi Kuda Kepang Romo Nitis Dusun Krajan Desa Kaliharjo, Kec. Kaligesing, Kab. Purworejo	17.000.000
						22. Group Hadroh Nurul HidayahSekretariat : Desa Jono Rt 003/001, Kec. Bayan, Kab. Purworejo	17.000.000
						23. Group Hadroh Zahrotun Nisa Sekretariat : Desa Jono Rt 002/002, Kec. Bayan, Kab. Purworejo	17.000.000
						24. Grup Hadroh Al BarokahDesa Besole, Kec. Bayan, Kab. Purworejo	17.000.000
						25. Group Hadroh Nurul Hikmah Sekretariat : Desa Jono Rt 002/001, Kec. Bayan, Kab. Purworejo	17.000.000
						26. Berkah SholawatKel. Baledono, Jl. Brigjen Wiyono RT 001 RW 009	17.000.000
						27. Group Rebana Roudhotul JannahDesa Wamurojo, Kec. Keniri, Kab. Purworejo	17.000.000
						28. Kelompok Kesenian Mardi BudoyoDesa Bagelen, Kec. Bagelen	17.000.000
						29. Grup Hadroh Qotrunada Dusun Jogonayan Rt 002/002, Desa Pakisrejo, Kec. Banyurip, Kab. Purworejo	17.000.000
						3. GROUP KETOPRAK SIDODADI MANGUN BUDOYO'Desa Bapangsari RT 02 RW 04 Kec. Bagelen, Kab. Purworejo'	17.000.000
						30. Group Rebana AFRIMADesa Gunung Teges Rt 04 /02, Kec. Kemiri	17.000.000
						31. Kelompok Kesenian Islami Hadroh Rebana "Ikhwanatul Jannah" Desa Pucungroto, Kec. Kaligesing Islahul Qulub TugonoDusun Tugono Desa Kaligono, Kec. Kaligesing, Kab. Purworejo	17.000.000
						32. Islahul Qulub TugonoDusun Tugono Desa Kaligono, Kec. Kaligesing, Kab. Purworejo	17.000.000
						33. Kelompok Al-Falah Dusun Krajan Rt 02/01, Desa Pekacanagan, Kec. Bener	17.000.000
						34. Grup Hadroh" Kanzul Hidayah"Desa Sumbersari, Kec. Banyurip, Kab. Purworejo	34.000.000
						35. Kelompok Kesenian Kridho Budoyo JatiDesa Sokoagung, Kec. Bagelen, Kab. Purworejo	17.000.000
						36. Kelompok SarinadaDusun Puhuh Rt 003/002 Desa Ketosari, Kec. Bener, Kab. Purworejo	17.000.000
						37. Kelompok Hadroh Syifaa'ullima Fissuduur Desa Kaliwader, Kec. Bener	17.000.000
						38. Kelompok Al-HidayahDesa Bleber, Kec. Bener, Kab. Purworejo	17.000.000
						39. Kelompok Roudhotul JannahDusun Suto Rt 01/06, Desa Bener, Kec. Bener, Kab. Purworejo	17.000.000
						4. Kesenian Kuda Lumping Turonggo BudoyoDesa Cempedak, Kec. Bruno, Kab. Purworejo	17.000.000
						40. Kelompok Fiqotun Nujum Dusun Rowo Rt 04/04 Desa Kedungpucang, Kec. Bener, Kab. Purworejo	17.000.000
						41. Kelompok Irmanada Dusun Pacean Rt 02/01 Desa Kaliwader, Kec. Bener	17.000.000
						42. Kelompok Nurul Janah Dusun Simpu Rt 002/001 Desa Ketosari, Kec. Bener, Kab. Purworejo	17.000.000
						43. Kelompok Fataya Dusun Sorogonen Rt 01/04, Desa Kalijambe, Kec. Bener, Kab. Purworejo	17.000.000
						44. Kelompok Hadroh Annuriya Nada Dusun Krajan Rt 01 / 01 Desa Medono, Kec. Bener, Kab. Purworejo	17.000.000
						45. Group Musik Gazelle Band Dukuh Juru Tengah Rt 02/05, Desa Banyurip, Kec. Banyurip, Kab. Purworejo	17.000.000
						46. Kelompok New Macan Ireng Dusun Sijeruk Rt 02/05 Desa Pekacanagan, Kec. Bener	17.000.000
						47. GROUP HADROH TOMBO ATI Regonayan Rt 03/03, Kel. Cangkreplor, Kec. Purworejo	17.000.000

PERANGKAT DAERAH/ SUB UNIT	BIDANG URUSAN	PROGRAM	KEGIATAN	KODE SUB KEGIATAN	SUB KEGIATAN	NAMA AKTIVITAS	PAGU (Rp)
						48. GRUP HADROH NURUL HUDA Desa Wingkomulyo, Kec. Ngombol	17.000.000
						49. KUDA KEPANG "TURONGGO JOYO" Dusun Kedungrejo, Desa Kedungpoh Rt 02/01, Kec. Loano	17.000.000
						5. GROUP REBANA NURUL WAFADesa Bapangsari RT 01 RW 07 Kec. Bagelen, Kab. Purworejo	17.000.000
						50. GRUP SHOLAWAT JAMJANENG AL FALAH Desa Megulungkidul Rt 04 / 01, Kec. Pituruh	17.000.000
						51. Grup Hadroh Al - Iman Desa Kaliwader, Kec. Bener	17.000.000
						52. Grup Rebana Modern Nurul Husna KEL Lugosobo, Kec. Gebang	17.000.000
						53. Grup Rebana Putri Khoiruun Nada Desa Popongan, Kec. Banyurip	17.000.000
						54. HADRAH QOTRUNNADA Plaosan, Baledono, Kec. Purworejo	17.000.000
						55. KELOMPOK HADROH ZAHROTUL JANNAH Desa Ganggeng Rt 05/01, Kec. Purworejo	17.000.000
						56. Kelompok Hadroh "SYAUQUN NADA" Desa Lubangsampang, Kec. Butuh	17.000.000
						57. KELOMPOK KESENIAN HADROH CHUBBUN NABI Desa Kroyokulon Rt 02 / 02, Kec. Kemiri	17.000.000
						58. GROUP REBANA AHWATINA MUSLIMAT NU Desa Kroyolor, Kec. Kemiri	17.000.000
						59. GROUP REBANA MODERN AL-HIDAYAH Krajan Selatan Rt 01 / 01 Desa Sukogelap, Kec. Kemiri	17.000.000
						6. Group Rebana Ar Rohmah Rw.03Alamat Sekretariat : Rw 3 Desa Pasaranom, Kec. Grabag, Kab. Purworejo	17.000.000
						60. GRUP HADROH AL-FITROH Desa Kallurip, Kec. Kemiri	17.000.000
						61. Group Hadroh "NURUL MAGHIROH" Krajan Rt 02 / 03 Desa Sukowuwuh, Kec. Bener	17.000.000
						62. GRUP SHOLAWATAN JAWA MASJID PERTAPAN TIBAN Kel.Sucenjuritengah, Kec. Bayan	17.000.000
						63. Grup Hadroh " Al- SYAHBAB" Desa Kedungpoh, Kec. Loano	17.000.000
						64. Paguyuban Kesenian Hadroh Dewi Masytoh Dukuh Surobayan Rt 01 / 01 Desa Sutorejo, Kec. Banyurip	17.000.000
						65. GRUP SHOLAWATAN JAWA NURUL HUDA, Kel.Sucenjuritengah, Kec. Bayan	17.000.000
						66. GRUP HADROH AN-NISA Ngaglik Rt 03 / 03 Desa Dewi, Kec. Bayan	17.000.000
						67. HADROH AL BAROKAH Desa Cengkawakrejo Rt 02 / 03, Kec. Banyurip	17.000.000
						68. Grup Hadroh "HUBBUN NABI" Desa Sukowuwuh, Kec. Bener	17.000.000
						69. GRUP HADROH SYAROFANA Desa Ngombol, Kec. Ngombol	17.000.000
						7. Grup Rebana Los Bathos Sekretariat : Rt 01/02 Desa Grabag, Kec. Grabag, Kab. Purworejo	17.000.000
						70. KELOMPOK KESENIAN HADROH PUTRI AZ ZAHRA Karangnongko Rt 03 / 05 Desa Dadirejo, Kec. Bagelen	17.000.000
						71. Group Hadroh DARUSSALAM Dukuh Candi Wetan Rt 02 / 01 Desa Pakisrejo, Kec. Banyurip	17.000.000
						72. Group Hadroh "ASYIQOL MUSTHOFA" Mushola Ar Ruqoyah Dusun Dua Rt 05 / 01, Desa Pekutan, Kec. Bayan	17.000.000
						73. GRUP HADROH NURUL KARIM Desa Wingkomulyo, Kec. Ngombol	17.000.000
						74. Grup Hadroh "Nurul Musthofa" Desa Tasikmadu Rt 03 / 02, Kec. Pituruh	17.000.000
						75. Kelompok Seni Hadroh dan Sholawat " EL WAFADesa Legetan, Kec. Bener	17.000.000
						76. Group Kesenian Kubro "KREASI SISWO UTOMO" Desa Kradonan Rt 01 / 04, Desa Karangasari, Kec Bener	17.000.000
						77. Group Kesenian Harmoni Putra Jati Desa Jatingarang, Kec Bayan	17.000.000
						78. MAJELIS SHOLAWAT DZIKIR DAN TA'LIM MUHIBBUL MUSTOFA Desa Kaliglagah, Kec. Kemiri, Kab. Purworejo	17.000.000
						79. GROUP REBANA AL HASBY Desa Kaliglagah, Kec. Kemiri, Kab. Purworejo	17.000.000
						8. Kelompok seni musik Sinatira BandDesa Ketawangrejo, Kec Grabag, Kab. Purworejo	17.000.000
						80. GROUP REBANA "NURUL HUDA" Desa Kaliglagah, Kec. Kemiri, Kab. Purworejo	17.000.000
						81. GROUP REBANA KHOIRUN NIDA Desa Kaliglagah, Kec. Kemiri, Kab. Purworejo	17.000.000
						82. GROUP REBANA DARUSSALAM Desa Kaliglagah, Kec. Kemiri, Kab. Purworejo	17.000.000
						83. GROUP REBANA "NURUL FALAH" Desa Kaliglagah, Kec. Kemiri, Kab. Purworejo	17.000.000
						84. GROUP REBANA "AANIDA ISTIQOMAH" Desa Kaliglagah, Kec. Kemiri, Kab. Purworejo	17.000.000
						85. Paguyuban Kesenian Tradisional Campur Budoyo " REWO-REWO" Desa Redin, Kec. Gebang	17.000.000
						86. GROUP REBANA AL HUSNA Desa Gesikan Rt 03 / 01, Kec. Kemiri	17.000.000
						87. GRUP HADROH "FIRQOTUL HIKMAH" Desa Sukomanah, Kec. Purwodadi	17.000.000
						88. GRUP HADROH "SENIDA" Desa Sukomanah, Kec. Purwodadi	17.000.000
						89. GRUP HADROH "AL-MUBAROKATUL MA'WA" Desa Sukomanah, Kec. Purwodadi	17.000.000
						9. Grup rebana At TaqwaSekretariat : Jl Tentara Pelajar, Rt 03/07, Kelurahan Katerban, Kec. Kutoarjo, Kab. Purworejo	17.000.000
						90. GRUP HADROH "AL-HIDAYAH", Desa Secang, Kec. Ngombol	17.000.000
						91. Group HADROH ROBANA MODERN AZZAHRA Desa Watuduwur, Kec. Bruno	17.000.000
						92. KELOMPOK HADROH AL KAUTSAR Dusun Krendo Rt 03 / 03, Desa Legetan, Kec. Bener	17.000.000

PERANGKAT DAERAH/ SUB UNIT	BIDANG URUSAN	PROGRAM	KEGIATAN	KODE SUB KEGIATAN	SUB KEGIATAN	NAMA AKTIVITAS	PAGU (Rp)
						93. GROUP HADROH NURUL MUSHTHOFA Desa Kaliglagah, Kec. Kemiri, Kab. Purworejo	17.000.000
						95. GRUP HADROH "QOTRUNNADA" Desa Kaliharjo, Kec. Kaligesing	17.000.000
						96. GRUP HADROH AL HIDAYAH Dusun Kedungrejo Rt 02 / 01Desa Kaliharjo, Kec. Kaligesing	17.000.000
						97. GRUP HADROH ATTAQWA Dusun Krajan Rt 01 /02, Desa Kaliharjo, Kec. Kaligesing	17.000.000
						98. Sholawat Hadroh Sehati Kel .Baledono, Kec. Purworejp	17.000.000
						99. GROUP KESENIAN REBANA AL-FITRA Desa Suren, Kec. Kutoarjo	17.000.000
						Administrasi Hibah Alat Kesenian	20.000.000
						Group Hadroh Jamiatus Sholihah Desa Patutrejo, Kec. Grabag	-
						Hibah Alat Kesenian	17.000.000
						Operasional Gedung Kesenian	129.030.100
						Pendaftaran WBTB	75.777.000
						Pentas Seni	146.696.000
				2.22.02.2.02.0002	Pembinaan Sumber Daya Manusia, Lembaga, dan Pranata Tradisional	Pembinaan Kesenian	13.087.900
		PROGRAM PENGEMBANGAN KESENIAN TRADISIONAL	Pembinaan Kesenian yang Masyarakat Pelakunya dalam Daerah Kabupaten/Kota	2.22.03.2.01.0001	Peningkatan Pendidikan dan Pelatihan Sumber Daya Manusia Kesenian Tradisional	Pendidikan dan Pelatihan	58.796.500
		PROGRAM PEMBINAAN SEJARAH	Pembinaan Sejarah Lokal dalam 1 (Satu) Daerah Kabupaten/Kota	2.22.04.2.01.0001	Pemberdayaan Sumber Daya Manusia dan Lembaga Sejarah Lokal Kabupaten/Kota	Grebeg Budaya	209.143.500
						Jumenengan	311.078.500
		PROGRAM PELESTARIAN DAN PENGELOLAAN CAGAR BUDAYA	Penetapan Cagar Budaya Peringkat Kabupaten/Kota	2.22.05.2.01.0002	Penetapan Cagar Budaya	Penetapan Cagar Budaya	49.444.400
			Pengelolaan Cagar Budaya Peringkat Kabupaten/Kota	2.22.05.2.02.0001	Pelindungan Cagar Budaya	Pelindungan CB	125.128.300
				2.22.05.2.02.0003	Pemanfaatan Cagar Budaya	Pemanfaatan Cagar Budaya	25.851.500
		PROGRAM PENGELOLAAN PERMUSEUMAN	Pengelolaan Museum Kabupaten/Kota	2.22.06.2.01.0001	Pelindungan, Pengembangan, dan Pemanfaatan Koleksi Secara Terpadu	Konservasi Koleksi	21.560.000
				2.22.06.2.01.0003	Peningkatan Pelayanan dan Akses Masyarakat Terhadap Museum	Operasional Museum	4.676.000
						Jamasan Tosan Aji	104.490.000
						Kajian Museum	64.000.000
						Lomba Cerdas Cermat Museum	97.463.600
						Lomba Kultural Edukatif Museum	9.386.100
						Museum Keliling	37.500.000
						Pameran Museum	206.874.300
						Pembuatan Katalog Museum	40.000.000
						Pemeliharaan Sarana Prasarana Museum	10.430.000
						Pemutakhiran Data Registrasi dan Pendokumentasian Koleksi	35.000.000
						Pentas di Museum	200.000.000
						Promosi Museum	4.816.000
						Ruang Konservasi Museum Tosan Aji	66.363.600
						Seminar Hasil Kajian	7.200.000
				2.22.06.2.01.0004	Penyediaan dan Pemeliharaan Sarana dan Prasarana Museum	Pemeliharaan Sarana Prasarana Museum	90.608.900
DINAS KESEHATAN DAERAH	URUSAN PEMERINTAHAN BIDANG KESEHATAN	PROGRAM PENUNJANG URUSAN PEMERINTAHAN DAERAH KABUPATEN/KOTA	Perencanaan, Penganggaran, dan Evaluasi Kinerja Perangkat Daerah	1.02.01.2.01.0001	Penyusunan Dokumen Perencanaan Perangkat Daerah	Koordinasi Penyusunan Dokumen Perencanaan	4.199.000
						Pelaksanaan Cetak Dokumen Perubahan DPA-SKPD	7.118.400
						Pelaksanaan Cetak Dokumen Perubahan RKA-SKPD	3.200.000
						Pelaksanaan Penyusunan Dokumen DPA-SKPD	3.000.000
						Persiapan penyusunan dokumen perencanaan	8.235.200
						Rapat Koordinasi Penyusunan Dokumen Perencanaan	3.816.000
				1.02.01.2.01.0002	Koordinasi dan Penyusunan Dokumen RKA-SKPD	(blank)	
				1.02.01.2.01.0003	Koordinasi dan Penyusunan Dokumen Perubahan RKA-SKPD	(blank)	
				1.02.01.2.01.0004	Koordinasi dan Penyusunan DPA-SKPD	(blank)	
				1.02.01.2.01.0005	Koordinasi dan Penyusunan Perubahan DPA- SKPD	(blank)	
				1.02.01.2.01.0007	Evaluasi Kinerja Perangkat Daerah	Pelaksanaan Evaluasi Kinerja Perangkat Daerah	3.111.600
			Administrasi Keuangan Perangkat Daerah	1.02.01.2.02.0001	Penyediaan Gaji dan Tunjangan ASN	Belanja Gaji dan Tunjangan ASN	140.565.162.002
				1.02.01.2.02.0003	Pelaksanaan Penatausahaan dan Pengujian/Verifikasi Keuangan SKPD	Belanja Tambahan Penghasilan ASN	3.446.723.404
				1.02.01.2.02.0004	Koordinasi dan Pelaksanaan Akuntansi SKPD	Verifikasi keuangan SKPD	-
				1.02.01.2.02.0005	Koordinasi dan Penyusunan Laporan Keuangan Akhir Tahun SKPD	Belanja Bahan Habis Pakai	-
						Belanja Perjalanan Dinas Dalam Negeri	-
						Makan dan Minum Rapat	-
						Pelaksanaan dan Pelaporan Keuangan Akhir Tahun SKPD	-
				1.02.01.2.02.0006	Pengelolaan dan Penyiapan Bahan Tanggapan Pemeriksaan	Belanja Bahan Habis Pakai	-
				1.02.01.2.02.0007	Koordinasi dan Penyusunan Laporan Keuangan Bulanan/ Triwulanan/ Semesteran SKPD	Koordinasi dan Penyusunan Laporan Keuangan Bulanan/Triwulanan/semesteran SKPD	72.776.000
						Laporan Keuangan Bulanan/Triwulanan/ Semesteran SKPD	3.973.600
						Persiapan Penyusunan Laporan Keuangan Bulanan/Triwulanan/Semesteran SKPD	123.600
			Administrasi Barang Milik Daerah pada Perangkat Daerah	1.02.01.2.03.0001	Penyusunan Perencanaan Kebutuhan Barang Milik Daerah SKPD	Pelaksanaan Penyusunan Perencanaan Kebutuhan BMD	-
						Perjadi dalam rangka koordinasi penyusunan RKBMD	-
						Rapat Koordinasi Penyusunan RKBMD	-
				1.02.01.2.03.0002	Pengamanan Barang Milik Daerah SKPD	Rapat Koordinasi Pengamanan BMD	-
				1.02.01.2.03.0004	Pembinaan, Pengawasan, dan Pengendalian Barang Milik Daerah pada SKPD	Persiapan Kegiatan Pembinaan, Pengawasan, dan Pengendalian BMD	-
						Rakor Pembinaan, Pengawasan, dan Pengendalian BMD	-

PERANGKAT DAERAH/ SUB UNIT	BIDANG URUSAN	PROGRAM	KEGIATAN	KODE SUB KEGIATAN	SUB KEGIATAN	NAMA AKTIVITAS	PAGU (Rp)
				1.02.01.2.03.0005	Rekonsiliasi dan Penyusunan Laporan Barang Milik Daerah pada SKPD	Pelaksanaan Rekonsiliasi dan Penyusunan Laporan BMD	-
				1.02.01.2.03.0006	Penatausahaan Barang Milik Daerah pada SKPD	Perjadi Dalam Rangka Rekonsiliasi dan Penyusunan Laporan BMD	-
						Rapat Koordinasi Penatausahaan BMD	5.637.000
			Administrasi Kepegawaian Perangkat Daerah	1.02.01.2.05.0003	Pendataan dan Pengolahan Administrasi Kepegawaian	Monitoring Kepegawaian	1.260.000
						Pengadministrasian kepegawaian	684.000
				1.02.01.2.05.0005	Monitoring, Evaluasi, dan Penilaian Kinerja Pegawai	monitoring dan evaluasi kepegawaian	-
			Administrasi Umum Perangkat Daerah	1.02.01.2.06.0001	Penyediaan Komponen Instalasi Listrik/Penerangan Bangunan Kantor	Alat listrik	5.273.800
				1.02.01.2.06.0003	Penyediaan Peralatan Rumah Tangga	Pelaksanaan Kegiatan Penyediaan Peralatan Rumah Tangga	5.672.700
				1.02.01.2.06.0004	Penyediaan Bahan Logistik Kantor	Minum harian pegawai	25.578.000
				1.02.01.2.06.0005	Penyediaan Barang Cetak dan Penggandaan	Cetakan dan penggandaan	694.000
						Pelaksanaan Kegiatan Administrasi	208.000
						Pelaksanaan Kegiatan Administrasi Umum	3.424.000
				1.02.01.2.06.0007	Penyediaan Bahan/Material	Administrasi umum perangkat daerah	76.609.720
				1.02.01.2.06.0008	Fasilitas Kunjungan Tamu	Jamuan tamu	4.300.000
				1.02.01.2.06.0009	Penyelenggaraan Rapat Koordinasi dan Konsultasi SKPD	Rapat koordinasi dan konsultasi	62.882.000
				1.02.01.2.06.0010	Penatausahaan Arsip Dinamis pada SKPD	Bahan cetak	102.000
						Pelaksanaan dan Pelaporan Penatausahaan Arsip Dinamis SKPD	69.400
						Rapat kearsipan	830.000
			Pengadaan Barang Milik Daerah Penunjang Urusan Pemerintahan Daerah	1.02.01.2.07.0006	Pengadaan Peralatan dan Mesin Lainnya	(blank)	
			Penyediaan Jasa Penunjang Urusan Pemerintahan Daerah	1.02.01.2.08.0001	Penyediaan Jasa Surat Menyurat	paket pengiriman	-
				1.02.01.2.08.0002	Penyediaan Jasa Komunikasi, Sumber Daya Air dan Listrik	Penyediaan Jasa Komunikasi, Sumber Daya Air dan Listrik	349.544.200
				1.02.01.2.08.0004	Penyediaan Jasa Pelayanan Umum Kantor	urusan jaminan kekelakaan kerja	184.000
						urusan jaminan kesehatan bagi non ASN	2.369.000
						Jaminan Kematian	264.000
						Jasa tenaga keamanan	22.536.000
						paket pengiriman	312.500
			Pemeliharaan Barang Milik Daerah Penunjang Urusan Pemerintahan Daerah	1.02.01.2.09.0001	Penyediaan Jasa Pemeliharaan, Biaya Pemeliharaan, dan Pajak Kendaraan Perorangan Dinas atau Kendaraan Dinas Jabatan	Pemeliharaan kendaraan Dinas Jabatan	39.950.000
				1.02.01.2.09.0002	Penyediaan Jasa Pemeliharaan, Biaya Pemeliharaan, Pajak dan Perizinan Kendaraan Dinas Operasional atau Lapangan	Pemeliharaan Kendaraan Operasional	131.350.000
				1.02.01.2.09.0005	Pemeliharaan Mebel	Pemeliharaan mebel	2.400.000
				1.02.01.2.09.0006	Pemeliharaan Peralatan dan Mesin Lainnya	Pemeliharaan peralatan dan mesin	34.990.000
				1.02.01.2.09.0009	Pemeliharaan/Rehabilitasi Gedung Kantor dan Bangunan Lainnya	Pemeliharaan gedung	55.843.000
				1.02.01.2.09.0010	Pemeliharaan/Rehabilitasi Sarana dan Prasarana Gedung Kantor atau Bangunan Lainnya	pemeliharaan sarana dan prasarana	3.360.000
				1.02.01.2.09.0012	Pemeliharaan/Rehabilitasi Tanah	Pembayaran Sewa Tanah Puskesmas	83.431.000
		PROGRAM PEMENUHAN UPAYA KESEHATAN PERORANGAN DAN UPAYA KESEHATAN MASYARAKAT	Penyediaan Fasilitas Pelayanan Kesehatan untuk UKM dan UKP Kewenangan Daerah Kabupaten/Kota	1.02.02.2.01.0006	Pengembangan Puskesmas	Monev kegiatan Pengembangan Puskesmas	1.856.060
						Pembangunan Puskesmas	5.260.950.000
						Rapat koodinasi kegiatan pengembangan Puskesmas	3.816.000
				1.02.02.2.01.0007	Pengembangan Fasilitas Kesehatan Lainnya	Hibah PMI	100.000.000
						Konsultasi Kegiatan	7.929.000
						koordinasi kegiatan	-
						Monev kegiatan	-
						Operasional Labkesda	744.818.670
						Pelaporan Kegiatan	597.200
						Pembangunan Fasilitas Kesehatan Lainnya	5.077.387.900
						Perengkapan rumah singgah	63.999.300
						Sewa rumah untuk rumah singgah	36.000.700
				1.02.02.2.01.0009	Rehabilitasi dan Pemeliharaan Puskesmas	Renovasi Puskesmas Purworejo	-
				1.02.02.2.01.0010	Rehabilitasi dan Pemeliharaan Fasilitas Kesehatan Lainnya	(blank)	
				1.02.02.2.01.0014	Pengadaan Alat Kesehatan/Alat Penunjang Medik Fasilitas Pelayanan Kesehatan	Pengadaan alat kesehatan Puskesmas	682.847.800
						penyusunan laporan	3.242.700
						Rapat koodinasi	3.763.000
				1.02.02.2.01.0020	Pemeliharaan Rutin dan Berkala Alat Kesehatan/Alat Penunjang Medik Fasilitas Pelayanan Kesehatan	Jasa Kalibrasi	132.494.000
						Jasa Pemeliharaan Alat Kesehatan	146.608.000
						Pelaksanaan Kegiatan	875.000
						Penunjang Kegiatan	403.760
				1.02.02.2.01.0023	Pengadaan Obat, Bahan Habis Pakai, Bahan Medis Habis Pakai,, Vaksin, Makanan dan Minuman di Fasilitas Kesehatan	Dana DBHCHT	10.876.000
						Jasa Tenaga Pendukung Kegiatan	86.148.000
						Koordinasi Kegiatan	43.711.400
						Pemusnahan Obat Rusak / Kadaluarsa	180.000.000
						Pengadaan BMHP DAU	1.542.721.158
						Pengadaan BMHP DBHCHT	422.456.092
						Pengadaan Obat BMHP	11.122.637.501
						Pengadaan Obat DBHCHT	730.598.400
						Penyusunan Laporan	10.826.800
						Persiapan Pelaksanaan Kegiatan	1.500.000
				1.02.02.2.01.0024	Pengelolaan Pelayanan Kesehatan Dasar Melalui Pendekatan Keluarga	(blank)	
				1.02.02.2.01.0026	Distribusi Alat Kesehatan, Obat, Bahan Habis Pakai, Bahan Medis Habis Pakai, Vaksin, Makanan dan Minuman ke Fasilitas Kesehatan	Pelaksanaan Kegiatan Distribusi Obat	7.384.000
						Penyusunan Laporan Kegiatan Distribusi Obat	78.756.000

PERANGKAT DAERAH/ SUB UNIT	BIDANG URUSAN	PROGRAM	KEGIATAN	KODE SUB KEGIATAN	SUB KEGIATAN	NAMA AKTIVITAS	PAGU (Rp)
			Penyediaan Layanan Kesehatan untuk UKM dan UKP Rujukan Tingkat Daerah Kabupaten/Kota	1.02.02.2.02.0001	Pengelolaan Pelayanan Kesehatan Ibu Hamil	Cetak buku KIA untuk ibu hamil	118.755.000
						Foto copy pelaksanaan kegiatan pengelolaan pelayanan kesehatan ibu hamil	280.000
						Persiapan Sub Kegiatan Pengelolaan Pelayanan Kesehatan Ibu Hamil	680.000
						Rapat Koordinasi Perencanaan dan Evaluasi, Bimbingan Teknis, Pendampingan Dokter Spesialis, dan Sosialisasi Rekomendasi Kematian Ibu dan Bayi dalam rangka menurunkan kematian Ibu dan Bayi,	900.000
				1.02.02.2.02.0002	Pengelolaan Pelayanan Kesehatan Ibu Bersalin	Pelatihan Kegawatdaruratan Maternal dan Neonatal (dalam rangka menurunkan AKI dan AKB)	39.732.000
						Persiapan Sub Kegiatan Pengelolaan Pelayanan Kesehatan Ibu Bersalin	283.600
						Transport PP peserta pelatihan Gadar Matneo (dalam rangka menurunkan AKI dan AKB)	1.359.000
						Uang harian perjalanan dinas Jawa Tengah peserta pelatihan Gadar Matneo dalam (rangka menurunkan AKI dan AKB)	7.210.000
				1.02.02.2.02.0003	Pengelolaan Pelayanan Kesehatan Bayi Baru Lahir	Bimbingan Teknis/Validasi Data Tingkat Provinsi	3.750.000
						Cetak Buku Bayi Kecil (mendukung penurunan stunting)	12.025.000
						Fotocopi pelaksanaan pelayanan kesehatan Bayi Baru Lahir (mendukung AKB/AKABA/Stunting)	406.800
						Jasa pengiriman sampel (mendukung penurunan AKB/AKABA/Stunting)	1.428.000
						Koordinasi pertemuan perencanaan, evaluasi, refreshing (mendukung penurunan AKB/AKABA/Stunting)	5.300.000
						Pemeriksaan laboratorium (Mendukung Penurunan Stunting)	45.220.000
						Persiapan Pelayanan Kesehatan Bayi Baru Lahir	400.000
				1.02.02.2.02.0004	Pengelolaan Pelayanan Kesehatan Balita	Bimbingan teknis / validasi data tingkat provinsi	2.839.000
						Fotocopi Form Skrining Balita (mendukung penurunan AKABA/Stunting)	17.500.000
						Fotocopi pelaksanaan pengelolaan pelayanan kesehatan Balita	711.600
						Koordinasi pertemuan perencanaan, evaluasi, sosialisasi, refreshing, workshop (mendukung penurunan AKABA/Stunting)	14.963.000
						Monitoring, evaluasi dan pendampingan pelaksanaan pelayanan kesehatan Balita	1.250.000
				1.02.02.2.02.0005	Pengelolaan Pelayanan Kesehatan pada Usia Pendidikan Dasar	Bimtek,Rakor Program	5.641.000
						Penunjang Kegiatan Pengelolaan Pelayanan Kesehatan Pada Anak Usia Pendidikan Dasar	410.000
						Rapat Koordinasi,Bimtek dan Validasi Data	12.720.000
						Sosialisasi Pengelolaan Pelayanan Kesehatan Pada Anak Usia Pendidikan Dasar	1.800.000
				1.02.02.2.02.0006	Pengelolaan Pelayanan Kesehatan pada Usia Produktif	Belanja Alat/Bahan untuk Kegiatan Kantor-Bahan Cetak	887.200
						Bimbingan teknis, validasi data, pengambilan logistik	3.579.000
						Monitoring, evaluasi dan pendampingan kegiatan pengelolaan pelayanan kesehatan pada usia produktif	5.875.000
						Persiapan pengelolaan pelayanan kesehatan pada usia Produktif	-
						Pertemuan Penguatan Pencatatan Pelaporan ASIK	4.240.000
						Pertemuan Penguatan Petugas Pengelola Posbindu Puskesmas	3.180.000
						Sosialisasi Pemeriksaan HPV DNA	1.590.000
				1.02.02.2.02.0007	Pengelolaan Pelayanan Kesehatan pada Usia Lanjut	Monev, Bimtek ke Puskesmas	29.625.000
						Persiapan Pelaksanaan Pelayanan Kesehatan pada Usia Lanjut	-
						Rapat Koordinasi Pengelolaan Pelayanan Pada Usia Lanjut	9.540.000
						Rapat Koordinasi,Bimtek ke Provinsi Jawa tengah	3.292.000
						Untuk Persiapan Penunjang Kegiatan Pelayanan Kesehatan pada Usia Lanjut	2.028.400
				1.02.02.2.02.0008	Pengelolaan Pelayanan Kesehatan Penderita Hipertensi	Administrasi Sub Keg. Pengelolaan pelayanan Kesehatan pada Penderita HT	2.306.000
						Monev dan Bimtek Ke Puskesmas	5.250.000
						Penguatan Progamer PTM	5.351.000
				1.02.02.2.02.0009	Pengelolaan Pelayanan Kesehatan Penderita Diabetes Melitus	Administrasi Sub Kegiatan Pengelolaan pelayanan Kesehatan pada penderita DM	817.200
						Bimtek dan Validasi Data	3.949.000
						Monev dan Bimtek ke Puskesmas	8.125.000
						Sosialisasi Program PTM	4.505.000
				1.02.02.2.02.0010	Pengelolaan Pelayanan Kesehatan Orang dengan Gangguan Jiwa Berat	Biaya Perjalanan Dinas	5.875.000
						Persiapan dan pelaksanaan pengelolaan pelayanan ODGJ	4.889.200
				1.02.02.2.02.0011	Pengelolaan Pelayanan Kesehatan Orang Terduga Tuberkulosis	Administrasi Sub Keg. Pengelolaan Pelayanan Kesehatan Orang Terduga Tuberkulosis	1.041.600
						Cleaning Data TBC di Rumah Sakit	1.500.000
						Honor Pejabat pengadaan cartridge TCM TBC	680.000
						Koordinasi, Konsultasi dan Pengambilan Logistik Program TBC	3.579.000
						Skrining TBC di Perusahaan dan Tempat Khusus Lainnya	5.000.000
						Supervisi Bimtek Program TBC	4.000.000
						Tatalaksana TB Anaka, Update TPT ILTB, Monev Valdat Prog TBC	9.275.000
						Workshop Penanggulangan TBC	3.600.000
				1.02.02.2.02.0012	Pengelolaan Pelayanan Kesehatan Orang dengan Risiko Terinfeksi HIV	Administrasi Sub Keg. Pengelolaan Pelayanan Kesehatan Orang dengan Risiko Terinfeksi HIV	2.130.200
						Koordinasi dan Pengambilan Logistik Program HIV	3.579.000
						Skrining Populasi Kunci	5.625.000
						Skrining WBP, Workshop HAS dan Penambahan Faskes Layanan PDP	19.801.000
						Supervisi/ Bimtek Program HIV AIDS	5.250.000
						Workshop Hari AIDS Sedunia dan Penambahan Faskes Layanan PDP	19.800.000

PERANGKAT DAERAH/ SUB UNIT	BIDANG URUSAN	PROGRAM	KEGIATAN	KODE SUB KEGIATAN	SUB KEGIATAN	NAMA AKTIVITAS	PAGU (Rp)
				1.02.02.2.02.0013	Pengelolaan Pelayanan Kesehatan bagi Penduduk pada Kondisi Kejadian Luar Biasa (KLB)	(blank)	
				1.02.02.2.02.0014	Pengelolaan Pelayanan Kesehatan bagi Penduduk Terdampak Krisis Kesehatan Akibat Bencana dan/atau Berpotensi Bencana	(blank)	
				1.02.02.2.02.0015	Pengelolaan Pelayanan Kesehatan Gizi Masyarakat	Belanja PKMK (Mendukung PPP Stunting)	105.210.000
						Honorarium Pejabat Pengadaan Barang dan Jasa	1.360.000
						Koordinasi dan Konsultasi Teknis Program Ke Provinsi	3.220.000
						Monev (Mendukung PPP Stunting)	-
						Pelaksanaan KPASI (Mendukung PPP Stunting)	2.023.200
						Pertemuan Dalam Rangka Pekan ASI TK Kabupaten (Mendukung PPP Stunting)	3.135.200
						Pertemuan Evaluasi Intervensi Spesifik Stunting (Mendukung PPP Stunting)	3.284.000
						Pertemuan Evaluasi Surveilans Gizi Terpadu (Mendukung PPP Stunting)	5.632.200
						Pertemuan Orientasi PMBA Bagi Kader (Mendukung PPP Stunting)	25.691.200
						Pertemuan Orientasi PMBA Bagi Nakes (Mendukung PPP Stunting)	24.892.200
						Pertemuan Publikasi Data Stunting (Mendukung PPP Stunting)	1.484.000
						Pertemuan Renval, Pemantapan dan Bimbingan Teknis Program Gizi	7.372.000
						Pertemuan Review PMBA Bagi Kader (Mendukung PPP Stunting)	3.172.000
						Pertemuan Sehari Pangan dan Gizi (Mendukung PPP Stunting)	4.902.800
						Pertemuan Studi Tatalaksana Stunting (Mendukung PPP Stunting)	3.399.200
						Rakor Tim Stunting (Mendukung PPP Stunting)	1.060.000
						Sosialisasi Pembentukan KPASI (Mendukung PPP Stunting)	1.060.000
						Spot Rumah Gizi Desa (Mendukung PPP Stunting)	2.129.200
				1.02.02.2.02.0016	Pengelolaan Pelayanan Kesehatan Kerja dan Olahraga	Belanja Makanan dan Minuman Rapat	15.300.000
						Gerakan Kebugaran Jasmani	9.300.000
						Koordinasi/Workshop/Bimtek di Provinsi	2.184.000
						Monev Kesehatan Kerja dan Olahraga	750.000
						Sosialisasi Pembinaan Kesehatan kerja dan Olahraga	4.586.800
				1.02.02.2.02.0017	Pengelolaan Pelayanan Kesehatan Lingkungan	Pelayanan Kesling	53.737.400
				1.02.02.2.02.0018	Pengelolaan Pelayanan Promosi Kesehatan	Bimtek/Validasi Data di Provinsi	823.000
						Gerakan Aksi Bergizi	25.989.000
						Gerakan Bumil Sehat Mendukung Cegah Stunting	21.104.100
						Gerakan Cegah Stunting	21.532.500
						Gerakan Pengendalian Penyakit Kardiovaskuler, Jantung, Stroke, Urologi untuk Mendukung PTM	21.747.700
						Gerakan Posyandu Aktif	53.587.600
						Iklan Layanan Masyarakat Promosi Kesehatan	2.508.000
						Media KIE Posyandu	245.253.000
						Monev Kegiatan Promkes Puskesmas	-
						Persiapan Pelaksanaan Kegiatan Promosi Kesehatan	1.123.100
						Rapat Koordinasi Promkes untuk Mendukung Germas	1.272.000
				1.02.02.2.02.0019	Pengelolaan Pelayanan Kesehatan Tradisional, Akupuntur, Asuhan Mandiri, dan Tradisional Lainnya	Belanja Alat/Bahan untuk Kegiatan Kantor-Bahan Cetak	304.800
						Belanja Alat/Bahan untuk Kegiatan Kantor-Alat Tulis Kantor	-
						Belanja Perjalanan Dinas Biasa	370.000
						Bimtek, Validasi Data dan Koordinasi ke Provinsi Jawa Tengah	453.000
						Monitoring dan Evaluasi ke Puskesmas tentang pengelolaan Kesehatan Tradisional	375.000
						Rapat sosialisasi Perijinan Kesehatan Tradisional pada para pelaku Hatra	1.908.000
						Sosialisasi Perijinan Kesehatan Tradisional pada pelaku Hatra	-
				1.02.02.2.02.0020	Pengelolaan Surveilans Kesehatan	konsumsi kegiatan haji dan surveilans narasumber kegiatan surveilans dan haji paket data internet untuk laporan mingguan sistem kewaspadaan dini respon (SKDR)	22.832.000
						penggandaan laporan haji dan surveilans perjalanan dinas dalam daerah dalam rangka verifikasi SKDR dan PE penyakit potensial KLB	7.500.000
						perjalanan dinas dalam rangka pendampingan CJH antar jemput	8.195.900
							598.800
							12.500.000
							44.400.000
				1.02.02.2.02.0021	Pengelolaan Pelayanan Kesehatan dengan Masalah Kesehatan Jiwa (ODMK)	(blank)	
				1.02.02.2.02.0022	Pengelolaan Pelayanan Kesehatan Jiwa dan NAPZA	Belanja Alat Tulis Kantor	32.200
						Fotocopy	904.400
						Honorarium	5.400.000
						Narasumber/Pembicara/Moderator	-
						Makan minum rapat	5.300.000
						Perjalanan Dinas Biasa	9.710.000
				1.02.02.2.02.0024	Pengelolaan Upaya Pengurangan Risiko Krisis Kesehatan dan Pasca Krisis Kesehatan	Administrasi Sub Kegiatan Pengelolaan Upaya Pengurangan Risiko Krisis Kesehatan dan Pasca Krisis Kesehatan	571.600
						Koordinasi penanggulangan Bencana	2.386.000
						Pendampingan PE Penanggulangan Krisis Bencana	2.750.000
						Peningkatan Kapasitas Petugas Mitigasi Bencana	4.840.000
				1.02.02.2.02.0025	Pelayanan Kesehatan Penyakit Menular dan Tidak Menular	Administrasi Sub Kegiatan Pelayanan Kesehatan Penyakit Menular dan Tidak Menular	2.304.800
						Logistik program, Bimtek dan Validasi data	4.319.000
						Pengendalian Kasus DBD	19.920.000
						Pengendalian Kasus, Bimtek ke Puskesmas	-
						Sosialisasi, Penguatan Program, Bimtek dan Validasi data	8.955.000
				1.02.02.2.02.0026	Pengelolaan Jaminan Kesehatan Masyarakat	Belanja Iuran Jaminan Kesehatan Bagi Peserta PBP dan BP Kelas 3	52.290.000.000
						Belanja Pembayaran Pelayanan Kesehatan di luar cakupan layanan BPJS	3.751.074.168
						Belanja Pulsa Untuk Pelayanan JAMKESDA	1.000.000
						Fotocopi Dokumen Pembayaran Iuran Jaminan Kesehatan Bagi PBP dan BP PEMDA	20.962.583

PERANGKAT DAERAH/ SUB UNIT	BIDANG URUSAN	PROGRAM	KEGIATAN	KODE SUB KEGIATAN	SUB KEGIATAN	NAMA AKTIVITAS	PAGU (Rp)
						Koordinasi Kegiatan Jaminan Kesehatan Masyarakat	11.107.000
						Penjilidan SK Pembayaran Iuran Jaminan Kesehatan Bagi BPBU dan BP PEMDA	918.000
						Pertemuan Rapat Koordinasi Pengelolaan Jaminan Kesehatan	6.095.000
				1.02.02.2.02.0027	Deteksi Dini Penyalahgunaan NAPZA di Fasyankes dan Sekolah	(blank)	
				1.02.02.2.02.0028	Pengambilan dan Pengiriman Spesimen Penyakit Potensial KLB ke Laboratorium Rujukan/Nasional	biaya pemeriksaan sampel pertusis	1.000.000
						jasa pengambilan, pemeriksaan dan pengepakan sampel DNA HPV	431.300.000
						pengandaan laporan	279.200
						Pengiriman sampel ke Balabkes Yogyakarta	1.250.000
						Perjalanan dinas dalam rangka pengiriman sampel ke Balabkes Yogyakarta	24.780.000
				1.02.02.2.02.0029	Penyelenggaraan Kabupaten/Kota Sehat	(blank)	
				1.02.02.2.02.0030	Penyediaan Telemedicine di Fasilitas Pelayanan Kesehatan	(blank)	
				1.02.02.2.02.0034	Operasional Pelayanan Fasilitas Kesehatan Lainnya	Monev Integrasi Layanan Primer	40.110.000
						Pembinaan Puskesmas dengan Klinik Pratama dan TPMD	20.115.000
						Pendampingan Pelaksanaan ILP	67.527.400
						Persiapan (Cetak Form)	14.000
				1.02.02.2.02.0035	Pelaksanaan Akreditasi Fasilitas Kesehatan di Kabupaten/Kota	(blank)	
				1.02.02.2.02.0036	Investigasi Awal Kejadian Tidak Diharapkan (Kejadian Ikutan Pasca Imunisasi dan Pemberian Obat Massal)	Honorarium narasumber audit kasus KIPi	1.800.000
						Konsumsi kegiatan investigasi KIPi dan adsos antigen baru	13.250.000
						paket data untuk laporan asik imunisasi	5.797.100
						Penggandaan dokumen laporan investigasi KIPi	13.200
						perjalanan dinas dalam daerah dalam rangka investigasi kasus KIPi	2.625.000
						perjalanan dinas dalam rangka pelacakan kasus KIPi dan pengambilan vaksin	13.320.000
				1.02.02.2.02.0038	Penyediaan dan Pengelolaan Sistem Penanganan Gawat Darurat Terpadu (SPGDT)	Pelaksanaan Kegiatan	38.395.000
						Pelaksanaan Kegiatan	183.500.000
				1.02.02.2.02.0040	Pengelolaan pelayanan kesehatan orang dengan Tuberkulosis	Administrasi Sub Keg. Pengelolaan pelayanan kesehatan orang dengan Tuberkulosis	875.600
						Koordinasi dan Pengambilan Logistik program TBC	2.386.000
						Refreshing Tatalaksana Pasien TBC	9.855.000
						Supervisi Bimtek Program TBC di Faskes	3.750.000
				1.02.02.2.02.0041	Pengelolaan pelayanan kesehatan orang dengan HIV (ODHIV)	Administrasi SUB Kegiatan Pengelolaan pelayanan kesehatan orang dengan HIV (ODHIV)	702.800
						Koordinasi dan Pengambilan Logistik HIV	1.933.000
						Supervis Bimtek Program HIV	3.125.000
						Validasi data, Koordinasi Layanan Faskes PDP	5.139.000
				1.02.02.2.02.0042	Pengelolaan pelayanan kesehatan Malaria	Administrasi Sub Keg Pelayanan Kesehatan Malaria	12.589.000
						Bimtek dan Koordinasi Program Malaria	5.125.000
						Iuran Jaminan Kesehatan Non ASN	21.012.000
						Iuran JKK Non ASN	1.632.000
						Iuran JKM Non ASN	2.244.000
						Juru Malaria Desa	372.300.000
						Logistik Program Malaria	28.632.000
						Pencegahan dan Pengendalian Kasus Malaria	46.625.000
						Sosialisasi dan Koordinasi Program Malaria	39.650.000
				1.02.02.2.02.0046	Pengelolaan upaya kesehatan Ibu dan Anak	Foto copy penggandaan laporan kegiatan pelayanan kesehatan ibu dan anak	16.000
						Monitoring dan evaluasi dalam rangka surveillance pelayanan kesehatan ibu dan anak (dalam rangka menurunkan kematian ibu, bayi, dan stunting)	9.300.000
						Rapat Koordinasi analisis dan verifikasi, pembahasan kasus, rekomendasi hasil audit kematian ibu, perinatal, bayi, dan balita (dalam rangka menurunkan AKI, AKB, dan AKABA)	72.850.000
						Sosialisasi AMP-SR /AMPBSR (dalam rangka menurunkan AKI, AKB, AKABA)	10.800.000
				1.02.02.2.03.0002	Pengelolaan Sistem Informasi Kesehatan	Monitoring Evaluasi Pengelolaan Data SIK	625.000
						Pengelolaan Sistem Informasi Kesehatan	7.792.000
						Penilaian Ketersediaan Obat (DAK NF)	125.845.499
						Penilaian Ketersediaan Obat Kabupaten (DAK) NF	32.300.000
						Perjalanan Dinas Luar Daerah	370.000
						Persiapan Pelaksanaan Kegiatan	1.549.600
						Pengelolaan Sistem Informasi Kesehatan	
				1.02.02.2.04.0001	Pengendalian dan Pengawasan serta Tindak Lanjut Pengawasan Perizinan Rumah Sakit Kelas C, D dan Fasilitas Pelayanan Kesehatan Tingkat Daerah Kabupaten/Kota	Koordinasi dan Konsultasi	-
						Penguatan Standar Perizinan Berusaha Faskes	2.650.000
						Penilaian kesesuaian dan monev	1.125.000
						Penyusunan laporan kegiatan	560.000
				1.02.02.2.04.0003	Peningkatan Mutu Pelayanan Fasilitas Kesehatan	Bimtek Mutu	-
						Evaluasi Pelaporan Data ASPAK	4.505.000
						Koordinasi dan Konsultasi Pengembangan Mutu Faskes	3.240.000
						Monitoring Evaluasi	1.250.000
						Pembinaan Faskes	-
						Penguatan Kapasitas	10.929.000
						Penguatan Kapasitas TPMD, TPMDG	4.240.000
						penyusunan laporan	600.000
						Pertemuan Penguatan dan Evaluasi Pelaporan Indikator Nasional Mutu Faskes	-
						Workshop Mutu	35.254.000

PERANGKAT DAERAH/ SUB UNIT	BIDANG URUSAN	PROGRAM	KEGIATAN	KODE SUB KEGIATAN	SUB KEGIATAN	NAMA AKTIVITAS	PAGU (Rp)
		PROGRAM PENINGKATAN KAPASITAS SUMBER DAYA MANUSIA KESEHATAN	Pemberian Izin Praktik Tenaga Kesehatan di Wilayah Kabupaten/Kota	1.02.03.2.01.0001	Pengendalian Perizinan Praktik Tenaga Kesehatan	Monev Izin Praktik	1.375.000
						Rakor Perizinan	559.900
			1.02.03.2.01.0002	Pembinaan dan Pengawasan Tenaga Kesehatan serta Tindak Lanjut Perizinan Praktik Tenaga Kesehatan	Pembinaan dan Pengawasan Izin Praktik Tenaga Kesehatan	3.990.000	
					Rapat Koordinasi Pembinaan dan Pengawasan Izin Praktik	1.259.260	
			1.02.03.2.02.0001	Perencanaan dan Distribusi serta Pemerataan Sumber Daya Manusia Kesehatan	Monev Pengelolaan Data SDM	375.000	
					Rapat Koordinasi Perencanaan Kebutuhan SDM	582.100	
			1.02.03.2.02.0003	Pembinaan dan Pengawasan Sumber Daya Manusia Kesehatan	Monev Binwas SDMK	19.056.000	
					Rakor Binwas SDMK	65.140.000	
			1.02.03.2.03.0001	Pengembangan Mutu dan Peningkatan Kompetensi Teknis Sumber Daya Manusia Kesehatan Tingkat Daerah Kabupaten/Kota	PELATIHAN BIDANG KESEHATAN	794.128.000	
					Rapat Koordinasi Peningkatan Kompetensi	64.505.000	
		PROGRAM SEDIAAN FARMASI, ALAT KESEHATAN DAN MAKANAN MINUMAN	Pemberian Izin Apotek, Toko Obat, Toko Alat Kesehatan dan Optikal, Usaha Mikro Obat Tradisional (UMOT)	1.02.04.2.01.0001	Pengendalian dan Pengawasan serta Tindak Lanjut Pengawasan Perizinan Apotek, Toko Obat, Toko Alat Kesehatan, dan Optikal, Usaha Mikro Obat Tradisional (UMOT)	BIMBINGAN TEKNIS BAGI APOTEK, TOKO OBAT TOKO ALKES DAN UMOT	7.090.000
						PEMERIKSAAN SARANA APOTEK, TOKO OBAT, TOKO ALKES DAN UMOT	3.723.600
						RAPAT KOORDINASI DAN EVALUASI	1.325.000
					Rapat Koordinasi Terpadu	1.193.000	
			1.02.04.2.03.0001	Pengendalian dan Pengawasan serta Tindak Lanjut Pengawasan Sertifikat Produksi Pangan Industri Rumah Tangga dan Nomor P-IRT sebagai Izin Produksi, untuk Produk Makanan Minuman Tertentu yang Dapat Diproduksi oleh Industri Rumah Tangga	BIMTEK PENYULUHAN KEAMANAN PANGAN	12.250.000	
					PEMERIKSAAN SARANA DALAM RANGKA PENERBITAN SPPIRT	3.692.600	
			1.02.04.2.04.0001	Pengendalian dan Pengawasan serta Tindak Lanjut Pengawasan Penerbitan Sertifikat Laik Higiene Sanitasi Tempat Pengelolaan Makanan (TPM) antara lain Jasa Boga, Rumah Makan/Restoran dan Depot Air Minum (DAM)	IKL TPP Jasa Boga dan DAM	2.091.200	
					Kursus Higiene dan Sanitasi	637.000	
					Kursus/Pelatihan Higiene Sanitasi Makanan Siap Saji/DAM	1.650.000	
					Kursus/Pelatihan Higiene Sanitasi pengelola DAM	1.900.000	
			1.02.04.2.05.0001	Pengendalian dan Pengawasan serta Tindak Lanjut Penerbitan Stiker Pembinaan pada Makanan Jajanan dan Sentra Makanan Jajanan	PEMERIKSAAN SARANA / INSPEKSI KESEHATAN LINGKUNGAN	2.665.400	
					PENYULUHAN KEAMANAN PANGAN SIAP SAJI	4.080.000	
			1.02.04.2.06.0001	Pemeriksaan dan Tindak Lanjut Hasil Pemeriksaan Post Market pada Produksi dan Produk Makanan Minuman Industri Rumah Tangga	Bimbingan Teknis Cara Produksi Pangan Olahan Yang Baik (CPPBIRT)	31.904.000	
					Pendampingan Penyusunan Dokumen Rencana Perbaikan (CAPA)	23.100.000	
					Pengawasan Sarana Industri rumah Tangga	33.120.000	
					PENGUJIAN SAMPEL PANGAN PIRT	103.245.000	
					Rapat koordinasi dan evaluasi hasil pengawasan	5.724.000	
PROGRAM PEMBERDAYAAN MASYARAKAT BIDANG KESEHATAN	Advokasi, Pemberdayaan, Kemitraan, Peningkatan Peran serta Masyarakat dan Lintas Sektor Tingkat Daerah Kabupaten/Kota	1.02.05.2.01.0001	Peningkatan Upaya Promosi Kesehatan, Advokasi, Kemitraan dan Pemberdayaan Masyarakat	Monev Desa Siaga	500.100		
				Persiapan Rakor Desa Siaga dan Pokjanel Desa Siaga	7.910.000		
				Sosialisasi Desa Siaga Aktif	3.946.600		
	1.02.05.2.02.0001	Penyelenggaraan Promosi Kesehatan dan Gerakan Hidup Bersih dan Sehat	Pelaksanaan Monev Kawasan Tanpa Rokok (KTR) di 7 Tatanan Mendukung GERMAS	1.783.600			
			Persiapan Giat Saka Bakti Husada (SBH) Mendukung GERMAS	10.863.000			
			Persiapan Rakor Tim Satgas Kawasan Tanpa Rokok (KTR) Mendukung GERMAS	3.240.000			
			Sosialisasi Perbup Kawasan Tanpa Rokok, Kawasan Tanpa Rokok di 7 Tatanan Mendukung GERMAS	1.800.000			

PERANGKAT DAERAH/ SUB UNIT	BIDANG URUSAN	PROGRAM	KEGIATAN	KODE SUB KEGIATAN	SUB KEGIATAN	NAMA AKTIVITAS	PAGU (Rp)
			Pengembangan dan Pelaksanaan Upaya Kesehatan Bersumber Daya Masyarakat (UKBM) Tingkat Daerah Kabupaten/Kota	1.02.05.2.03.0001	Bimbingan Teknis dan Supervisi Pengembangan dan Pelaksanaan Upaya Kesehatan Bersumber Daya Masyarakat (UKBM)	Belanja Alat/Bahan untuk Kegiatan Kantor-Alat Tulis Kantor	269
						Belanja Makanan dan Minuman Rapat	7.474.000
						CETAK MEDIA KIE POSYANDU	43.200.000
						Monev Posyandu ILP mendukung penurunan angka stunting	3.980.000
						Pelaksanaan Jambore Kader Posyandu untuk mendukung penurunan angka stunting	19.324.000
						Persiapan Rakor Pokjanel Posyandu ILP , Jamborej Kader, Workshop Kader Posyandu mendukung Penurunan Angka Stunting	858.400
						Sosialisasi Rakor Pokjanel Posyandu ILP, Workshop Kader Posyandumendukung penurunan angka stunting	3.600.000
UPT PUSKESMAS KEMIRI	URUSAN PEMERINTAHAN BIDANG KESEHATAN	PROGRAM PENUNJANG URUSAN PEMERINTAHAN DAERAH KABUPATEN/KOTA	Peningkatan Pelayanan BLUD	1.02.01.2.10.0001	Pelayanan dan Penunjang Pelayanan BLUD	BELANJA BARANG DAN JASA BLUD	2.919.962.285
						BELANJA MODAL BLUD	95.655.000
						BELANJA PEGAWAI BLUD	76.300.000
		PROGRAM PEMENUHAN UPAYA KESEHATAN PERORANGAN DAN UPAYA KESEHATAN MASYARAKAT	Penyediaan Layanan Kesehatan untuk UKM dan UKP Rujukan Tingkat Daerah Kabupaten/Kota	1.02.02.2.02.0001	Pengelolaan Pelayanan Kesehatan Ibu Hamil	Pengelolaan Pelayanan Kesehatan Ibu Hamil	92.226.000
				1.02.02.2.02.0005	Pengelolaan Pelayanan Kesehatan pada Usia Pendidikan Dasar	Pengelolaan Pelayanan Kesehatan pada Usia Pendidikan Dasar	36.120.000
				1.02.02.2.02.0007	Pengelolaan Pelayanan Kesehatan pada Usia Lanjut	Pengelolaan Pelayanan Kesehatan pada Usia Lanjut	19.560.000
				1.02.02.2.02.0010	Pengelolaan Pelayanan Kesehatan Orang dengan Gangguan Jiwa Berat	Pengelolaan Pelayanan Kesehatan Orang dengan Gangguan Jiwa Berat	30.420.000
				1.02.02.2.02.0011	Pengelolaan Pelayanan Kesehatan Orang Terduga Tuberkulosis	Pengelolaan Pelayanan Kesehatan Orang Terduga Tuberkulosis	11.700.000
				1.02.02.2.02.0015	Pengelolaan Pelayanan Kesehatan Gizi Masyarakat	Pengelolaan Pelayanan Kesehatan Gizi Masyarakat	123.580.000
				1.02.02.2.02.0016	Pengelolaan Pelayanan Kesehatan Kerja dan Olahraga	Pengelolaan Pelayanan Kesehatan Kerja dan Olahraga	2.400.000
				1.02.02.2.02.0017	Pengelolaan Pelayanan Kesehatan Lingkungan	Pengelolaan Pelayanan Kesehatan Lingkungan	9.840.000
				1.02.02.2.02.0020	Pengelolaan Surveilans Kesehatan	Pengelolaan Surveilans Kesehatan	19.200.000
				1.02.02.2.02.0021	Pengelolaan Pelayanan Kesehatan Orang dengan Masalah Kesehatan Jiwa (ODMK)	Pengelolaan Pelayanan Kesehatan Orang dengan Masalah Kesehatan Jiwa (ODMK)	960.000
				1.02.02.2.02.0025	Pelayanan Kesehatan Penyakit Menular dan Tidak Menular	Pelayanan Kesehatan Penyakit Menular dan Tidak Menular	77.340.000
				1.02.02.2.02.0033	Operasional Pelayanan Puskesmas	Operasional Pelayanan Puskesmas	92.568.000
				1.02.02.2.02.0042	Pengelolaan pelayanan kesehatan Malaria	Pengelolaan pelayanan kesehatan Malaria	300.000
				1.02.02.2.02.0044	Pengelolaan Pelayanan Kesehatan Reproduksi	Pengelolaan Pelayanan Kesehatan Reproduksi	61.560.000
				1.02.02.2.02.0046	Pengelolaan upaya kesehatan Ibu dan Anak	Pengelolaan upaya kesehatan Ibu dan Anak	600.000
		PROGRAM PEMBERDAYAAN MASYARAKAT BIDANG KESEHATAN	Pengembangan dan Pelaksanaan Upaya Kesehatan Bersumber Daya Masyarakat (UKBM) Tingkat Daerah Kabupaten/Kota	1.02.05.2.03.0001	Bimbingan Teknis dan Supervisi Pengembangan dan Pelaksanaan Upaya Kesehatan Bersumber Daya Masyarakat (UKBM)	Bimbingan Teknis dan Supervisi Pengembangan dan Pelaksanaan Upaya Kesehatan Bersumber Daya Masyarakat (UKBM)	43.875.000
UPT PUSKESMAS MRANTI	URUSAN PEMERINTAHAN BIDANG KESEHATAN	PROGRAM PENUNJANG URUSAN PEMERINTAHAN DAERAH KABUPATEN/KOTA	Peningkatan Pelayanan BLUD	1.02.01.2.10.0001	Pelayanan dan Penunjang Pelayanan BLUD	BELANJA BARANG DAN JASA BLUD	419.368.820
						Belanja Jasa Pelayanan Kesehata Bagi ASN	1.069.706.460
						Belanja Pegawai BLUD	38.400.000
		PROGRAM PEMENUHAN UPAYA KESEHATAN PERORANGAN DAN UPAYA KESEHATAN MASYARAKAT	Penyediaan Layanan Kesehatan untuk UKM dan UKP Rujukan Tingkat Daerah Kabupaten/Kota	1.02.02.2.02.0001	Pengelolaan Pelayanan Kesehatan Ibu Hamil	Pelaksanaan Kelas ibu hamil	5.760.000
						Pelaksanaan Kelas ibu Hamil dan Ibu Balita	90.750.000
				1.02.02.2.02.0005	Pengelolaan Pelayanan Kesehatan pada Usia Pendidikan Dasar	Pelayanan Kesehatan pada anak usia sekolah dan remaja (Skринing dan pembinaan di sekolah dan komunitas)	17.280.000
				1.02.02.2.02.0010	Pengelolaan Pelayanan Kesehatan Orang dengan Gangguan Jiwa Berat	Pengelolaan Pelayanan Kesehatan Orang dengan Gangguan Jiwa Berat	6.000.000
				1.02.02.2.02.0011	Pengelolaan Pelayanan Kesehatan Orang Terduga Tuberkulosis	Pengelolaan Pelayanan Kesehatan Orang Terduga Tuberkulosis	3.600.000
				1.02.02.2.02.0015	Pengelolaan Pelayanan Kesehatan Gizi Masyarakat	Pengelolaan Pelayanan Kesehatan Gizi Masyarakat	144.967.800
				1.02.02.2.02.0016	Pengelolaan Pelayanan Kesehatan Kerja dan Olahraga	Pengelolaan Pelayanan Kesehatan Kerja dan Olahraga	2.160.000
				1.02.02.2.02.0017	Pengelolaan Pelayanan Kesehatan Lingkungan	Pengelolaan Pelayanan Kesehatan Lingkungan	12.240.000
				1.02.02.2.02.0020	Pengelolaan Surveilans Kesehatan	Pengelolaan Surveilans Kesehatan	11.880.000
				1.02.02.2.02.0021	Pengelolaan Pelayanan Kesehatan Orang dengan Masalah Kesehatan Jiwa (ODMK)	Pengelolaan Pelayanan Kesehatan Orang dengan Masalah Kesehatan Jiwa (ODMK)	8.640.000
				1.02.02.2.02.0025	Pelayanan Kesehatan Penyakit Menular dan Tidak Menular	Pelayanan Kesehatan Penyakit Menular dan Tidak Menular	105.990.000
				1.02.02.2.02.0033	Operasional Pelayanan Puskesmas	Operasional Pelayanan Puskesmas	127.470.508
				1.02.02.2.02.0034	Operasional Pelayanan Fasilitas Kesehatan Lainnya	Implementasi Penguatan Kolaborasi Puskesmas dengan Klinik Pratama dan TPMD dalam Pelayanan Program Prioritas	4.900.000
				1.02.02.2.02.0044	Pengelolaan Pelayanan Kesehatan Reproduksi	Pengelolaan Pelayanan Kesehatan Reproduksi	7.200.000
				1.02.02.2.02.0046	Pengelolaan upaya kesehatan Ibu dan Anak	Pengelolaan upaya kesehatan Ibu dan Anak	600.000
				1.02.02.2.02.0047	Pengelolaan Pelayanan Kelanjutan	Pengelolaan Pelayanan Kelanjutan	6.000.000

PERANGKAT DAERAH/ SUB UNIT	BIDANG URUSAN	PROGRAM	KEGIATAN	KODE SUB KEGIATAN	SUB KEGIATAN	NAMA AKTIVITAS	PAGU (Rp)
		PROGRAM PEMBERDAYAAN MASYARAKAT BIDANG KESEHATAN	Pengembangan dan Pelaksanaan Upaya Kesehatan Bersumber Daya Masyarakat (UKBM) Tingkat Daerah Kabupaten/Kota	1.02.05.2.03.0001	Bimbingan Teknis dan Supervisi Pengembangan dan Pelaksanaan Upaya Kesehatan Bersumber Daya Masyarakat (UKBM)	Bimbingan Teknis dan Supervisi Pengembangan dan Pelaksanaan Upaya Kesehatan Bersumber Daya Masyarakat (UKBM)	6.168.000
UPT PUSKESMAS CANGKREP	URUSAN PEMERINTAHAN BIDANG KESEHATAN	PROGRAM PENUNJANG URUSAN PEMERINTAHAN DAERAH KABUPATEN/KOTA	Peningkatan Pelayanan BLUD	1.02.01.2.10.0001	Pelayanan dan Penunjang Pelayanan BLUD	BARJAS BLUD	1.781.518.455
		PROGRAM PEMENUHAN UPAYA KESEHATAN PERORANGAN DAN UPAYA KESEHATAN MASYARAKAT	Penyediaan Layanan Kesehatan untuk UKM dan UKP Rujukan Tingkat Daerah Kabupaten/Kota	1.02.02.2.02.0001	Pengelolaan Pelayanan Kesehatan Ibu Hamil	Pengelolaan Pelayanan Kesehatan Ibu Hamil	39.696.000
				1.02.02.2.02.0005	Pengelolaan Pelayanan Kesehatan pada Usia Pendidikan Dasar	Pengelolaan Pelayanan Kesehatan pada Usia Pendidikan Dasar	65.880.000
				1.02.02.2.02.0010	Pengelolaan Pelayanan Kesehatan Orang dengan Gangguan Jiwa Berat	PENGLOLAAN PELAYANAN KESEHATAN ORANG DENGAN GANGGUAN JIWA BERAT (ODGJ)	10.080.000
				1.02.02.2.02.0011	Pengelolaan Pelayanan Kesehatan Orang Terduga Tuberkulosis	Pengelolaan Pelayanan Kesehatan Orang Terduga Tuberkulosis	8.640.000
				1.02.02.2.02.0015	Pengelolaan Pelayanan Kesehatan Gizi Masyarakat	PENGLOLAAN PELAYANAN KESEHATAN GIZI MASYARAKAT	15.300.000
				1.02.02.2.02.0016	Pengelolaan Pelayanan Kesehatan Kerja dan Olahraga	PENGLOLAAN PELAYANAN KESEHATAN KERJA DAN OLARAHAGA	153.780.000
				1.02.02.2.02.0017	Pengelolaan Pelayanan Kesehatan Lingkungan	PENGLOLAAN PELAYANAN KESEHATAN LINGKUNGAN	5.040.000
				1.02.02.2.02.0020	Pengelolaan Surveilans Kesehatan	PENGLOLAAN SURVEILANS KESEHATAN	11.580.000
				1.02.02.2.02.0025	Pelayanan Kesehatan Penyakit Menular dan Tidak Menular	PENGLOLAAN PELAYANAN KESEHATAN PENYAKIT MENULAR DAN TIDAK MENULAR	28.440.000
				1.02.02.2.02.0033	Operasional Pelayanan Puskesmas	OPERASIONAL PELAYANAN PUSKESMAS	164.000.000
				1.02.02.2.02.0034	Operasional Pelayanan Fasilitas Kesehatan Lainnya	OPERASIONAL PELAYANAN FASILITAS KESEHATAN LAINNYA	57.440.426
				1.02.02.2.02.0042	Pengelolaan pelayanan kesehatan Malaria	PENGLOLAAN KESEHATAN MALARIA	5.130.000
				1.02.02.2.02.0044	Pengelolaan Pelayanan Kesehatan Reproduksi	Pengelolaan Pelayanan Kesehatan Reproduksi	540.000
				1.02.02.2.02.0046	Pengelolaan upaya kesehatan Ibu dan Anak	PENGLOLAAN UPAYA KESEHATAN IBU DAN ANAK	36.882.000
				1.02.02.2.02.0047	Pengelolaan Pelayanan Kelanjutan Usiaan	PENGLOLAAN PELAYANAN KELANJUTAN USIAAN	1.200.000
		PROGRAM PEMBERDAYAAN MASYARAKAT BIDANG KESEHATAN	Pengembangan dan Pelaksanaan Upaya Kesehatan Bersumber Daya Masyarakat (UKBM) Tingkat Daerah Kabupaten/Kota	1.02.05.2.03.0001	Bimbingan Teknis dan Supervisi Pengembangan dan Pelaksanaan Upaya Kesehatan Bersumber Daya Masyarakat (UKBM)	Bimbingan Teknis dan Supervisi Pengembangan dan Pelaksanaan Upaya Kesehatan Bersumber Daya Masyarakat (UKBM)	12.960.000
				1.02.05.2.03.0001	Bimbingan Teknis dan Supervisi Pengembangan dan Pelaksanaan Upaya Kesehatan Bersumber Daya Masyarakat (UKBM)	Bimbingan Teknis dan Supervisi Pengembangan dan Pelaksanaan Upaya Kesehatan Bersumber Daya Masyarakat (UKBM)	19.990.000
UPT PUSKESMAS PURWOREJO	URUSAN PEMERINTAHAN BIDANG KESEHATAN	PROGRAM PENUNJANG URUSAN PEMERINTAHAN DAERAH KABUPATEN/KOTA	Peningkatan Pelayanan BLUD	1.02.01.2.10.0001	Pelayanan dan Penunjang Pelayanan BLUD	BELANJA BARANG DAN JASA	753.716.037
						uran jaminan kesehatan PNS bpjs 4%	34.800.000
						JURAN JAMINAN KESEHATAN PPK 4%	18.000.000
						JASA PELAYANAN KESEHATAN BAGI ASN	1.210.874.935
		PROGRAM PEMENUHAN UPAYA KESEHATAN PERORANGAN DAN UPAYA KESEHATAN MASYARAKAT	Penyediaan Layanan Kesehatan untuk UKM dan UKP Rujukan Tingkat Daerah Kabupaten/Kota	1.02.02.2.02.0001	Pengelolaan Pelayanan Kesehatan Ibu Hamil	Pengelolaan Pelayanan Kesehatan Ibu Hamil	35.325.000
				1.02.02.2.02.0005	Pengelolaan Pelayanan Kesehatan pada Usia Pendidikan Dasar	Pengelolaan Pelayanan Kesehatan pada Usia Pendidikan Dasar	21.600.000
				1.02.02.2.02.0007	Pengelolaan Pelayanan Kesehatan pada Usia Lanjut	Pengelolaan Pelayanan Kelanjut Usiaan	11.760.000
				1.02.02.2.02.0010	Pengelolaan Pelayanan Kesehatan Orang dengan Gangguan Jiwa Berat	Pengelolaan Pelayanan Kesehatan Orang dengan Gangguan Jiwa Berat	22.080.000
				1.02.02.2.02.0011	Pengelolaan Pelayanan Kesehatan Orang Terduga Tuberkulosis	Pengelolaan Pelayanan Kesehatan Orang Terduga Tuberkulosis	13.800.000
				1.02.02.2.02.0015	Pengelolaan Pelayanan Kesehatan Gizi Masyarakat	Pengelolaan Pelayanan Kesehatan Gizi Masyarakat	117.022.200
				1.02.02.2.02.0016	Pengelolaan Pelayanan Kesehatan Kerja dan Olahraga	Pengelolaan Pelayanan Kesehatan Kerja dan Olahraga	4.800.000
				1.02.02.2.02.0017	Pengelolaan Pelayanan Kesehatan Lingkungan	PENGLOLAAN PELAYANAN KESEHATAN LINGKUNGAN	16.800.000
				1.02.02.2.02.0020	Pengelolaan Surveilans Kesehatan	Pengelolaan Surveilans Kesehatan	24.120.000
				1.02.02.2.02.0021	Pengelolaan Pelayanan Kesehatan Orang dengan Masalah Kesehatan Jiwa (ODMK)	Pengelolaan Pelayanan Kesehatan Orang dengan Masalah Kesehatan Jiwa (ODMK)	1.440.000
				1.02.02.2.02.0025	Pelayanan Kesehatan Penyakit Menular dan Tidak Menular	Pelayanan Kesehatan Penyakit Menular dan Tidak Menular	132.300.000
				1.02.02.2.02.0033	Operasional Pelayanan Puskesmas	Insentif UKM Petugas ASN Puskesmas Purworejo	39.158.595
				1.02.02.2.02.0034	Operasional Pelayanan Fasilitas Kesehatan Lainnya	Operasional Pelayanan Puskesmas	33.460.000
				1.02.02.2.02.0042	Pengelolaan pelayanan kesehatan Malaria	Operasional Pelayanan Fasilitas Kesehatan lainnya	7.575.000
				1.02.02.2.02.0044	Pengelolaan Pelayanan Kesehatan Reproduksi	Pengelolaan pelayanan kesehatan Malaria	1.440.000
				1.02.02.2.02.0046	Pengelolaan upaya kesehatan Ibu dan Anak	Pengelolaan Pelayanan Kesehatan Reproduksi	7.200.000
		PROGRAM PEMBERDAYAAN MASYARAKAT BIDANG KESEHATAN	Pengembangan dan Pelaksanaan Upaya Kesehatan Bersumber Daya Masyarakat (UKBM) Tingkat Daerah Kabupaten/Kota	1.02.05.2.03.0001	Bimbingan Teknis dan Supervisi Pengembangan dan Pelaksanaan Upaya Kesehatan Bersumber Daya Masyarakat (UKBM)	Bimbingan Teknis dan Supervisi Pengembangan dan Pelaksanaan Upaya Kesehatan Bersumber Daya Masyarakat (UKBM)	1.428.000
				1.02.05.2.03.0001	Bimbingan Teknis dan Supervisi Pengembangan dan Pelaksanaan Upaya Kesehatan Bersumber Daya Masyarakat (UKBM)	Bimbingan Teknis dan Supervisi Pengembangan dan Pelaksanaan Upaya Kesehatan Bersumber Daya Masyarakat (UKBM)	9.120.000
UPT PUSKESMAS WINONG	URUSAN PEMERINTAHAN BIDANG KESEHATAN	PROGRAM PENUNJANG URUSAN PEMERINTAHAN DAERAH KABUPATEN/KOTA	Peningkatan Pelayanan BLUD	1.02.01.2.10.0001	Pelayanan dan Penunjang Pelayanan BLUD	BELANJA BARANG DAN JASA BLUD	692.080.276
						Belanja Jasa Pelayanan Kesehatan Bagi ASN	709.701.294
						Belanja Modal Electric Generating set	69.114.000
						Belanja Modal Mesin Antrian	18.528.000
						Belanja Modal Peralatan Komputer Lainnya	4.400.000

PERANGKAT DAERAH/ SUB UNIT	BIDANG URUSAN	PROGRAM	KEGIATAN	KODE SUB KEGIATAN	SUB KEGIATAN	NAMA AKTIVITAS	PAGU (Rp)
						Belanja Modal Peralatan Studio Audio	3.763.000
						Honorarium Pejabat Pengadaan Barang dan Jasa	680.000
						Iuran Jaminan Kesehatan PPPK BPJS 4%	24.000.000
		PROGRAM PEMENUHAN UPAYA KESEHATAN PERORANGAN DAN UPAYA KESEHATAN MASYARAKAT	Penyediaan Layanan Kesehatan untuk UKM dan UKP Rujukan Tingkat Daerah Kabupaten/Kota	1.02.02.2.02.0001	Pengelolaan Pelayanan Kesehatan Ibu Hamil	Pengelolaan Pelayanan Kesehatan Ibu Hamil	138.060.000
				1.02.02.2.02.0005	Pengelolaan Pelayanan Kesehatan pada Usia Pendidikan Dasar	Pengelolaan Pelayanan Kesehatan pada Usia Pendidikan Dasar	30.120.000
				1.02.02.2.02.0007	Pengelolaan Pelayanan Kesehatan pada Usia Lanjut	Pengelolaan Pelayanan Kesehatan pada Usia Lanjut	6.240.000
				1.02.02.2.02.0010	Pengelolaan Pelayanan Kesehatan Orang dengan Gangguan Jiwa Berat	Pengelolaan Pelayanan Kesehatan Orang dengan Gangguan Jiwa Berat	21.600.000
				1.02.02.2.02.0011	Pengelolaan Pelayanan Kesehatan Orang Terduga Tuberkulosis	Pengelolaan Pelayanan Kesehatan Orang Terduga Tuberkulosis	11.760.000
				1.02.02.2.02.0015	Pengelolaan Pelayanan Kesehatan Gizi Masyarakat	Pengelolaan Pelayanan Kesehatan Gizi Masyarakat	85.640.000
				1.02.02.2.02.0016	Pengelolaan Pelayanan Kesehatan Kerja dan Olahraga	Pengelolaan Pelayanan Kesehatan Kerja dan Olahraga	1.200.000
				1.02.02.2.02.0017	Pengelolaan Pelayanan Kesehatan Lingkungan	Pengelolaan Pelayanan Kesehatan Lingkungan	3.120.000
				1.02.02.2.02.0020	Pengelolaan Surveilans Kesehatan	Pengelolaan Surveilans Kesehatan	19.800.000
				1.02.02.2.02.0021	Pengelolaan Pelayanan Kesehatan Orang dengan Masalah Kesehatan Jiwa (ODMK)	Pengelolaan Pelayanan Kesehatan Orang dengan Masalah Kesehatan Jiwa (ODMK)	2.640.000
				1.02.02.2.02.0025	Pelayanan Kesehatan Penyakit Menular dan Tidak Menular	Pelayanan Kesehatan Penyakit Menular dan Tidak Menular	74.100.000
				1.02.02.2.02.0033	Operasional Pelayanan Puskesmas	Operasional Pelayanan Puskesmas	78.440.694
				1.02.02.2.02.0044	Pengelolaan Pelayanan Kesehatan Reproduksi	Pengelolaan Pelayanan Kesehatan Reproduksi	6.435.000
				1.02.02.2.02.0046	Pengelolaan upaya kesehatan Ibu dan Anak	Pengelolaan upaya kesehatan Ibu dan Anak	1.020.000
		PROGRAM PEMBERDAYAAN MASYARAKAT BIDANG KESEHATAN	Pengembangan dan Pelaksanaan Upaya Kesehatan Bersumber Daya Masyarakat (UKBM) Tingkat Daerah Kabupaten/Kota	1.02.05.2.03.0001	Bimbingan Teknis dan Supervisi Pengembangan dan Pelaksanaan Upaya Kesehatan Bersumber Daya Masyarakat (UKBM)	Bimbingan Teknis dan Supervisi Pengembangan dan Pelaksanaan Upaya Kesehatan Bersumber Daya Masyarakat (UKBM)	14.160.000
UPT PUSKESMAS GEBANG	URUSAN PEMERINTAHAN BIDANG KESEHATAN	PROGRAM PENUNJANG URUSAN PEMERINTAHAN DAERAH KABUPATEN/KOTA	Peningkatan Pelayanan BLUD	1.02.01.2.10.0001	Pelayanan dan Penunjang Pelayanan BLUD	Barang dan Jasa BLUD	1.093.550.702
						Belanja Modal Peralatan dan Mesin - Komputer PC	14.069.000
						Iuran Jaminan Kesehatan PNS 4%	35.553.569
						IURAN JAMINAN KESEHATAN PPPK 4%	11.851.190
						Jasa Pelayanan ASN	1.185.118.966
		PROGRAM PEMENUHAN UPAYA KESEHATAN PERORANGAN DAN UPAYA KESEHATAN MASYARAKAT	Penyediaan Layanan Kesehatan untuk UKM dan UKP Rujukan Tingkat Daerah Kabupaten/Kota	1.02.02.2.02.0001	Pengelolaan Pelayanan Kesehatan Ibu Hamil	Pengelolaan Pelayanan Kesehatan Ibu Hamil	115.200.000
				1.02.02.2.02.0005	Pengelolaan Pelayanan Kesehatan pada Usia Pendidikan Dasar	Pengelolaan Pelayanan Kesehatan pada Usia Pendidikan Dasar	25.440.000
				1.02.02.2.02.0010	Pengelolaan Pelayanan Kesehatan Orang dengan Gangguan Jiwa Berat	Pengelolaan Pelayanan Kesehatan Orang dengan Gangguan Jiwa Berat	7.440.000
				1.02.02.2.02.0011	Pengelolaan Pelayanan Kesehatan Orang Terduga Tuberkulosis	Pengelolaan Pelayanan Kesehatan Orang Terduga Tuberkulosis	5.400.000
				1.02.02.2.02.0015	Pengelolaan Pelayanan Kesehatan Gizi Masyarakat	Pengelolaan Pelayanan Kesehatan Gizi Masyarakat	138.388.000
				1.02.02.2.02.0016	Pengelolaan Pelayanan Kesehatan Kerja dan Olahraga	Pengelolaan Pelayanan Kesehatan Kerja dan Olahraga	4.320.000
				1.02.02.2.02.0017	Pengelolaan Pelayanan Kesehatan Lingkungan	PENGLOLAAN PELAYANAN KESEHATAN LINGKUNGAN	7.800.000
				1.02.02.2.02.0020	Pengelolaan Surveilans Kesehatan	Pengelolaan Surveilans Kesehatan	9.000.000
				1.02.02.2.02.0021	Pengelolaan Pelayanan Kesehatan Orang dengan Masalah Kesehatan Jiwa (ODMK)	Pengelolaan Pelayanan Kesehatan Orang dengan Masalah Kesehatan Jiwa (ODMK)	2.880.000
				1.02.02.2.02.0025	Pelayanan Kesehatan Penyakit Menular dan Tidak Menular	Pelayanan Kesehatan Penyakit Menular dan Tidak Menular	112.954.000
				1.02.02.2.02.0033	Operasional Pelayanan Puskesmas	Operasional Pelayanan Puskesmas	76.190.000
				1.02.02.2.02.0042	Pengelolaan pelayanan kesehatan Malaria	Pengelolaan pelayanan kesehatan Malaria	600.000
				1.02.02.2.02.0044	Pengelolaan Pelayanan Kesehatan Reproduksi	Pengelolaan Pelayanan Kesehatan Reproduksi	11.475.000
				1.02.02.2.02.0046	Pengelolaan upaya kesehatan Ibu dan Anak	Pengelolaan upaya kesehatan Ibu dan Anak	840.000
				1.02.02.2.02.0047	Pengelolaan Pelayanan Kelanjutusiaan	Pengelolaan Pelayanan Kelanjutusiaan	9.000.000
		PROGRAM PEMBERDAYAAN MASYARAKAT BIDANG KESEHATAN	Pengembangan dan Pelaksanaan Upaya Kesehatan Bersumber Daya Masyarakat (UKBM) Tingkat Daerah Kabupaten/Kota	1.02.05.2.03.0001	Bimbingan Teknis dan Supervisi Pengembangan dan Pelaksanaan Upaya Kesehatan Bersumber Daya Masyarakat (UKBM)	Bimbingan Teknis dan Supervisi Pengembangan dan Pelaksanaan Upaya Kesehatan Bersumber Daya Masyarakat (UKBM)	3.720.000
UPT PUSKESMAS WIRUN	URUSAN PEMERINTAHAN BIDANG KESEHATAN	PROGRAM PENUNJANG URUSAN PEMERINTAHAN DAERAH KABUPATEN/KOTA	Peningkatan Pelayanan BLUD	1.02.01.2.10.0001	Pelayanan dan Penunjang Pelayanan BLUD	BELANJA BARANG DAN JASA BLUD	1.034.502.343
						Belanja Modal Alat Pendingin	21.815.000
						Belanja Modal Peralatan Studio Video dan Film	7.895.000
						Belanja Modal Personal Komputer	31.339.000
						Honor Pejabat Pengadaan Barang	680.000
						Iuran jaminan kesehatan PNS bpjs 4%	16.800.000
						Iuran Jaminan Kesehatan PPPK BPJS 4%	8.400.000
		PROGRAM PEMENUHAN UPAYA KESEHATAN PERORANGAN DAN UPAYA KESEHATAN MASYARAKAT	Penyediaan Layanan Kesehatan untuk UKM dan UKP Rujukan Tingkat Daerah Kabupaten/Kota	1.02.02.2.02.0001	Pengelolaan Pelayanan Kesehatan Ibu Hamil	Pengelolaan Pelayanan Kesehatan Ibu Hamil	154.320.000
				1.02.02.2.02.0005	Pengelolaan Pelayanan Kesehatan pada Usia Pendidikan Dasar	Pengelolaan Pelayanan Kesehatan pada Usia Pendidikan Dasar	11.520.000
				1.02.02.2.02.0007	Pengelolaan Pelayanan Kesehatan pada Usia Lanjut	Pengelolaan Pelayanan Kesehatan pada Usia Lanjut	1.800.000
				1.02.02.2.02.0010	Pengelolaan Pelayanan Kesehatan Orang dengan Gangguan Jiwa Berat	Pengelolaan Pelayanan Kesehatan Orang dengan Gangguan Jiwa Berat	6.240.000
				1.02.02.2.02.0011	Pengelolaan Pelayanan Kesehatan Orang Terduga Tuberkulosis	Pengelolaan Pelayanan Kesehatan Orang Terduga Tuberkulosis	5.400.000
				1.02.02.2.02.0015	Pengelolaan Pelayanan Kesehatan Gizi Masyarakat	Pengelolaan Pelayanan Kesehatan Gizi Masyarakat	97.181.000

PERANGKAT DAERAH/ SUB UNIT	BIDANG URUSAN	PROGRAM	KEGIATAN	KODE SUB KEGIATAN	SUB KEGIATAN	NAMA AKTIVITAS	PAGU (Rp)
				1.02.02.2.02.0016	Pengelolaan Pelayanan Kesehatan Kerja dan Olahraga	Pengelolaan Pelayanan Kesehatan Kerja dan Olahraga	360.000
				1.02.02.2.02.0017	Pengelolaan Pelayanan Kesehatan Lingkungan	PENGLOLAAN PELAYANAN KESEHATAN LINGKUNGAN	7.200.000
				1.02.02.2.02.0020	Pengelolaan Surveilans Kesehatan	Pengelolaan Surveilans Kesehatan	21.600.000
				1.02.02.2.02.0025	Pelayanan Kesehatan Penyakit Menular dan Tidak Menular	Pelayanan Kesehatan Penyakit Menular dan Tidak Menular	97.590.000
				1.02.02.2.02.0033	Operasional Pelayanan Puskesmas	Operasional Pelayanan Puskesmas	140.140.000
				1.02.02.2.02.0044	Pengelolaan Pelayanan Kesehatan Reproduksi	Pengelolaan Pelayanan Kesehatan Reproduksi	4.500.000
		PROGRAM PEMBERDAYAAN MASYARAKAT BIDANG KESEHATAN	Pengembangan dan Pelaksanaan Upaya Kesehatan Bersumber Daya Masyarakat (UKBM) Tingkat Daerah Kabupaten/Kota	1.02.05.2.03.0001	Bimbingan Teknis dan Supervisi Pengembangan dan Pelaksanaan Upaya Kesehatan Bersumber Daya Masyarakat (UKBM)	Bimbingan Teknis dan Supervisi Pengembangan dan Pelaksanaan Upaya Kesehatan Bersumber Daya Masyarakat (UKBM)	5.810.000
UPT PUSKESMAS BAYAN	URUSAN PEMERINTAHAN BIDANG KESEHATAN	PROGRAM PENUNJANG URUSAN PEMERINTAHAN DAERAH KABUPATEN/KOTA	Peningkatan Pelayanan BLUD	1.02.01.2.10.0001	Pelayanan dan Penunjang Pelayanan BLUD	BELANJA BARANG DAN JASA BLUD	1.128.228.510
						BELANJA MODAL BLUD	128.279.000
						Iuran Jaminan Kesehatan PNS (BPJS 4%)	48.000.000
						Iuran Jaminan Kesehatan PPPK (BPJS 4%)	30.000.000
						Jasa Pelayanan Kesehatan ASN	1.424.653.056
		PROGRAM PEMENUHAN UPAYA KESEHATAN PERORANGAN DAN UPAYA KESEHATAN MASYARAKAT	Penyediaan Layanan Kesehatan untuk UKM dan UKP Rujukan Tingkat Daerah Kabupaten/Kota	1.02.02.2.02.0001	Pengelolaan Pelayanan Kesehatan Ibu Hamil	Pengelolaan Pelayanan Kesehatan Ibu Hamil	64.050.000
				1.02.02.2.02.0005	Pengelolaan Pelayanan Kesehatan pada Usia Pendidikan Dasar	Pengelolaan Pelayanan Kesehatan pada Usia Pendidikan Dasar	31.980.000
				1.02.02.2.02.0007	Pengelolaan Pelayanan Kesehatan pada Usia Lanjut	Pengelolaan Pelayanan Kesehatan pada Usia Lanjut	15.600.000
				1.02.02.2.02.0010	Pengelolaan Pelayanan Kesehatan Orang dengan Gangguan Jiwa Berat	Pengelolaan Pelayanan Kesehatan Orang dengan Gangguan Jiwa Berat	13.440.000
				1.02.02.2.02.0011	Pengelolaan Pelayanan Kesehatan Orang Terduga Tuberkulosis	Pengelolaan Pelayanan Kesehatan Orang Terduga Tuberkulosis	10.800.000
				1.02.02.2.02.0015	Pengelolaan Pelayanan Kesehatan Gizi Masyarakat	Pengelolaan Pelayanan Kesehatan Gizi Masyarakat	77.470.946
				1.02.02.2.02.0016	Pengelolaan Pelayanan Kesehatan Kerja dan Olahraga	Pengelolaan Pelayanan Kesehatan Kerja dan Olahraga	8.700.000
				1.02.02.2.02.0017	Pengelolaan Pelayanan Kesehatan Lingkungan	PENGLOLAAN PELAYANAN KESEHATAN LINGKUNGAN	6.000.000
				1.02.02.2.02.0020	Pengelolaan Surveilans Kesehatan	Pengelolaan Surveilans Kesehatan	14.700.000
				1.02.02.2.02.0021	Pengelolaan Pelayanan Kesehatan Orang dengan Masalah Kesehatan Jiwa (ODMK)	Pengelolaan Pelayanan Kesehatan Orang dengan Masalah Kesehatan Jiwa (ODMK)	1.860.000
				1.02.02.2.02.0025	Pelayanan Kesehatan Penyakit Menular dan Tidak Menular	PENGLOLAAN PELAYANAN KESEHATAN PENYAKIT MENULAR DAN TIDAK MENULAR	200.197.000
				1.02.02.2.02.0033	Operasional Pelayanan Puskesmas	Operasional Pelayanan Puskesmas	65.089.164
				1.02.02.2.02.0044	Pengelolaan Pelayanan Kesehatan Reproduksi	Pengelolaan Pelayanan Kesehatan Reproduksi	1.890.000
				1.02.02.2.02.0046	Pengelolaan upaya kesehatan Ibu dan Anak	Pengelolaan pelayanan kesehatan Ibu dan Anak	1.440.000
		PROGRAM PEMBERDAYAAN MASYARAKAT BIDANG KESEHATAN	Pengembangan dan Pelaksanaan Upaya Kesehatan Bersumber Daya Masyarakat (UKBM) Tingkat Daerah Kabupaten/Kota	1.02.05.2.03.0001	Bimbingan Teknis dan Supervisi Pengembangan dan Pelaksanaan Upaya Kesehatan Bersumber Daya Masyarakat (UKBM)	Bimbingan Teknis dan Supervisi Pengembangan dan Pelaksanaan Upaya Kesehatan Bersumber Daya Masyarakat (UKBM)	13.525.000
UPT PUSKESMAS BENER	URUSAN PEMERINTAHAN BIDANG KESEHATAN	PROGRAM PENUNJANG URUSAN PEMERINTAHAN DAERAH KABUPATEN/KOTA	Peningkatan Pelayanan BLUD	1.02.01.2.10.0001	Pelayanan dan Penunjang Pelayanan BLUD	BELANJA BARANG DAN JASA BLUD	1.460.396.996
						Belanja Iuran Jaminan Kesehatan PNS BPJS 4%	60.000.000
						Belanja Iuran Jaminan Kesehatan PPPK BPJS 4%	30.000.000
						Belanja Jasa Pelayanan Kesehatan ASN	2.012.958.991
						Belanja Modal	111.944.000
		PROGRAM PEMENUHAN UPAYA KESEHATAN PERORANGAN DAN UPAYA KESEHATAN MASYARAKAT	Penyediaan Layanan Kesehatan untuk UKM dan UKP Rujukan Tingkat Daerah Kabupaten/Kota	1.02.02.2.02.0001	Pengelolaan Pelayanan Kesehatan Ibu Hamil	Pengelolaan Pelayanan Kesehatan Ibu Hamil	47.500.000
				1.02.02.2.02.0005	Pengelolaan Pelayanan Kesehatan pada Usia Pendidikan Dasar	Pengelolaan Pelayanan Kesehatan pada Usia Pendidikan Dasar	27.000.000
				1.02.02.2.02.0007	Pengelolaan Pelayanan Kesehatan pada Usia Lanjut	Pengelolaan Pelayanan Kesehatan pada Usia Lanjut	10.000.000
				1.02.02.2.02.0010	Pengelolaan Pelayanan Kesehatan Orang dengan Gangguan Jiwa Berat	Pengelolaan Pelayanan Kesehatan Orang dengan Gangguan Jiwa Berat	3.000.000
				1.02.02.2.02.0011	Pengelolaan Pelayanan Kesehatan Orang Terduga Tuberkulosis	Pengelolaan Pelayanan Kesehatan Orang Terduga Tuberkulosis	12.500.000
				1.02.02.2.02.0015	Pengelolaan Pelayanan Kesehatan Gizi Masyarakat	Pengelolaan Pelayanan Kesehatan Gizi Masyarakat	98.510.000
				1.02.02.2.02.0016	Pengelolaan Pelayanan Kesehatan Kerja dan Olahraga	Pengelolaan Pelayanan Kesehatan Kerja dan Olahraga	8.500.000
				1.02.02.2.02.0017	Pengelolaan Pelayanan Kesehatan Lingkungan	PENGLOLAAN PELAYANAN KESEHATAN LINGKUNGAN	17.250.000
				1.02.02.2.02.0020	Pengelolaan Surveilans Kesehatan	Pengelolaan Surveilans Kesehatan	28.750.000
				1.02.02.2.02.0021	Pengelolaan Pelayanan Kesehatan Orang dengan Masalah Kesehatan Jiwa (ODMK)	Pengelolaan Pelayanan Kesehatan Orang dengan Masalah Kesehatan Jiwa (ODMK)	3.000.000
				1.02.02.2.02.0025	Pelayanan Kesehatan Penyakit Menular dan Tidak Menular	Pelayanan Kesehatan Penyakit Menular dan Tidak Menular	108.130.000
				1.02.02.2.02.0033	Operasional Pelayanan Puskesmas	Operasional Pelayanan Puskesmas	84.254.000
				1.02.02.2.02.0042	Pengelolaan pelayanan kesehatan Malaria	Pengelolaan pelayanan kesehatan Malaria	4.017.000
				1.02.02.2.02.0044	Pengelolaan Pelayanan Kesehatan Reproduksi	Pengelolaan Pelayanan Kesehatan Reproduksi	12.800.000
				1.02.02.2.02.0046	Pengelolaan upaya kesehatan Ibu dan Anak	Pengelolaan upaya kesehatan Ibu dan Anak	500.000
		PROGRAM PEMBERDAYAAN MASYARAKAT BIDANG KESEHATAN	Pengembangan dan Pelaksanaan Upaya Kesehatan Bersumber Daya Masyarakat (UKBM) Tingkat Daerah Kabupaten/Kota	1.02.05.2.03.0001	Bimbingan Teknis dan Supervisi Pengembangan dan Pelaksanaan Upaya Kesehatan Bersumber Daya Masyarakat (UKBM)	Bimbingan Teknis dan Supervisi Pengembangan dan Pelaksanaan Upaya Kesehatan Bersumber Daya Masyarakat (UKBM)	12.290.000

PERANGKAT DAERAH/ SUB UNIT	BIDANG URUSAN	PROGRAM	KEGIATAN	KODE SUB KEGIATAN	SUB KEGIATAN	NAMA AKTIVITAS	PAGU (Rp)						
UPT PUSKESMAS SEBOROKRAPYAK	URUSAN PEMERINTAHAN BIDANG KESEHATAN	PROGRAM PENUNJANG URUSAN PEMERINTAHAN DAERAH KABUPATEN/KOTA	Peningkatan Pelayanan BLUD	1.02.01.2.10.0001	Pelayanan dan Penunjang Pelayanan BLUD	Belanja Barang dan Jasa BLUD Puskesmas Seborokrapyak	331.055.944						
						Belanja Iuran Jaminan Kesehatan PNS (BPJS 4 %)	36.000.000						
						Belanja Iuran Jaminan Kesehatan PPPK (BPJS 4 %)	24.000.000						
						Belanja Jasa Pelayanan Kesehatan ASN	570.000.000						
						PC unit Intel core i5	18.701.000						
						Pejabat Pengadaan	680.000						
						Silpa	44.260.105						
						TV 32"	4.411.000						
						Makan minum	51.870.000						
						Perjadin	10.920.000						
						Snack	20.475.000						
						1.02.02.2.02.0005	Pengelolaan Pelayanan Kesehatan pada Usia Pendidikan Dasar	Perjadin	6.720.000				
		1.02.02.2.02.0007	Pengelolaan Pelayanan Kesehatan pada Usia Lanjut	Perjadin	18.720.000								
		1.02.02.2.02.0010	Pengelolaan Pelayanan Kesehatan Orang dengan Gangguan Jiwa Berat	Perjadin	8.400.000								
		1.02.02.2.02.0011	Pengelolaan Pelayanan Kesehatan Orang Terduga Tuberkulosis	Perjadin	20.400.000								
		1.02.02.2.02.0015	Pengelolaan Pelayanan Kesehatan Gizi Masyarakat	Belanja Bahan	115.440.000								
				Makan minum	12.350.000								
				Pembekalan team	3.100.000								
				Perjadin	51.980.000								
				Snack	4.875.000								
		1.02.02.2.02.0016	Pengelolaan Pelayanan Kesehatan Kerja dan Olahraga	Perjadin	2.880.000								
		1.02.02.2.02.0017	Pengelolaan Pelayanan Kesehatan Lingkungan	Perjadin	4.680.000								
		1.02.02.2.02.0020	Pengelolaan Surveilans Kesehatan	Perjadin	8.760.000								
		1.02.02.2.02.0021	Pengelolaan Pelayanan Kesehatan Orang dengan Masalah Kesehatan Jiwa (ODMK)	Perjadin	1.140.000								
		1.02.02.2.02.0025	Pelayanan Kesehatan Penyakit Menular dan Tidak Menular	Perjadin	98.460.000								
		1.02.02.2.02.0033	Operasional Pelayanan Puskesmas	Belanja Jasa Pelayanan Kesehatan Bagi ASN	70.964.000								
				Internet	2.400.000								
		Makan	30.400.000										
		Perjadin	12.600.000										
		Snack	3.000.000										
1.02.02.2.02.0042	Pengelolaan pelayanan kesehatan Malaria	Perjadin	240.000										
1.02.02.2.02.0044	Pengelolaan Pelayanan Kesehatan Reproduksi	Perjadin	12.480.000										
1.02.02.2.02.0046	Pengelolaan upaya kesehatan Ibu dan Anak	Perjadin	600.000										
PROGRAM PEMBERDAYAAN MASYARAKAT BIDANG KESEHATAN	Pembangunan dan Pelaksanaan Upaya Kesehatan Bersumber Daya Masyarakat (UKBM) Tingkat Daerah Kabupaten/Kota	1.02.05.2.03.0001	Bimbingan Teknis dan Supervisi Pengembangan dan Pelaksanaan Upaya Kesehatan Bersumber Daya Masyarakat (UKBM)	1.02.05.2.03.0001	Bimbingan Teknis dan Supervisi Pengembangan dan Pelaksanaan Upaya Kesehatan Bersumber Daya Masyarakat (UKBM)	Fotocopy	45.200						
						Makan	13.680.000						
						Perjadin	5.760.000						
						Snack	5.400.000						
						UPT PUSKESMAS BAGELEN	URUSAN PEMERINTAHAN BIDANG KESEHATAN	PROGRAM PENUNJANG URUSAN PEMERINTAHAN DAERAH KABUPATEN/KOTA	Peningkatan Pelayanan BLUD	1.02.01.2.10.0001	Pelayanan dan Penunjang Pelayanan BLUD	BELANJA BARANG DAN JASA BLUD	500.950.000
						Belanja Iuran Jaminan Kesehatan PNS BPJS 4%						19.500.000	
						Belanja Iuran Jaminan Kesehatan PPPK BPJS 4%						1.500.000	
						Belanja Modal Peralatan Komputer Lainnya						6.468.000	
						BELANJA PEGAWAI						726.971.980	
						Personal Computer						38.082.000	
PROGRAM PEMENUHAN UPAYA KESEHATAN PERORANGAN DAN UPAYA KESEHATAN MASYARAKAT	Penyediaan Layanan Kesehatan untuk UKM dan UKP Rujukan Tingkat Daerah Kabupaten/Kota	1.02.02.2.02.0001	Pengelolaan Pelayanan Kesehatan Ibu Hamil	1.02.02.2.02.0001	Pengelolaan Pelayanan Kesehatan Ibu Hamil	Pengelolaan Pelayanan Kesehatan Ibu Hamil						91.986.000	
1.02.02.2.02.0005						Pengelolaan Pelayanan Kesehatan pada Usia Pendidikan Dasar						Pengelolaan Pelayanan Kesehatan pada Usia Pendidikan Dasar	33.120.000
1.02.02.2.02.0006						Pengelolaan Pelayanan Kesehatan pada Usia Produktif						Pengelolaan Pelayanan Kesehatan pada Usia Produktif	7.304.000
1.02.02.2.02.0007						Pengelolaan Pelayanan Kesehatan pada Usia Lanjut						Pengelolaan Pelayanan Kesehatan pada Usia Lanjut	60.720.000
1.02.02.2.02.0010						Pengelolaan Pelayanan Kesehatan Orang dengan Gangguan Jiwa Berat						Pengelolaan Pelayanan Kesehatan Orang dengan Gangguan Jiwa Berat	28.200.000
1.02.02.2.02.0011						Pengelolaan Pelayanan Kesehatan Orang Terduga Tuberkulosis						Pengelolaan Pelayanan Kesehatan Orang Terduga Tuberkulosis	5.100.000
1.02.02.2.02.0015						Pengelolaan Pelayanan Kesehatan Gizi Masyarakat		Pengelolaan Pelayanan Kesehatan Gizi Masyarakat	280.704.000				
1.02.02.2.02.0016						Pengelolaan Pelayanan Kesehatan Kerja dan Olahraga		Pengelolaan Pelayanan Kesehatan Kerja dan Olahraga	3.600.000				
1.02.02.2.02.0017						Pengelolaan Pelayanan Kesehatan Lingkungan		PENGLOLAAN PELAYANAN KESEHATAN LINGKUNGAN	18.720.000				
1.02.02.2.02.0020						Pengelolaan Surveilans Kesehatan		Pengelolaan Surveilans Kesehatan	3.120.000				
1.02.02.2.02.0022						Pengelolaan Pelayanan Kesehatan Jiwa dan NAPZA		Pengelolaan Pelayanan Kesehatan Jiwa dan NAPZA	20.400.000				
1.02.02.2.02.0025						Pelayanan Kesehatan Penyakit Menular dan Tidak Menular		Pelayanan Kesehatan Penyakit Menular dan Tidak Menular	83.640.000				
1.02.02.2.02.0033	Operasional Pelayanan Puskesmas	Operasional Pelayanan Puskesmas	113.772.656										
1.02.02.2.02.0042	Pengelolaan pelayanan kesehatan Malaria	Pengelolaan pelayanan kesehatan Malaria	2.520.000										
1.02.02.2.02.0046	Pengelolaan upaya kesehatan Ibu dan Anak	Pengelolaan upaya kesehatan Ibu dan Anak	240.000										
PROGRAM PEMBERDAYAAN MASYARAKAT BIDANG KESEHATAN	Pembangunan dan Pelaksanaan Upaya Kesehatan Bersumber Daya Masyarakat (UKBM) Tingkat Daerah Kabupaten/Kota	1.02.05.2.03.0001	Bimbingan Teknis dan Supervisi Pengembangan dan Pelaksanaan Upaya Kesehatan Bersumber Daya Masyarakat (UKBM)	1.02.05.2.03.0001	Bimbingan Teknis dan Supervisi Pengembangan dan Pelaksanaan Upaya Kesehatan Bersumber Daya Masyarakat (UKBM)	Bimbingan Teknis dan Supervisi Pengembangan dan Pelaksanaan Upaya Kesehatan Bersumber Daya Masyarakat (UKBM)		4.462.000					

PERANGKAT DAERAH/ SUB UNIT	BIDANG URUSAN	PROGRAM	KEGIATAN	KODE SUB KEGIATAN	SUB KEGIATAN	NAMA AKTIVITAS	PAGU (Rp)						
UPT PUSKESMAS KUTOARJO	URUSAN PEMERINTAHAN BIDANG KESEHATAN	PROGRAM PENUNJANG URUSAN PEMERINTAHAN DAERAH KABUPATEN/KOTA	Peningkatan Pelayanan BLUD	1.02.01.2.10.0001	Pelayanan dan Penunjang Pelayanan BLUD	BELANJA BARANG DAN JASA BLUD	533.444.490						
						Asuransi kesehatan PNS bpjs 4%	21.831.174						
						Asuransi Kesehatan PPPK BPJS 4%	7.277.058						
						JASA PELAYANAN KESEHATAN BAGI ASN	727.705.815						
						PROGRAM PEMENUHAN UPAYA KESEHATAN PERORANGAN DAN UPAYA KESEHATAN MASYARAKAT	Penyediaan Layanan Kesehatan untuk UKM dan UKP Rujukan Tingkat Daerah Kabupaten/Kota	1.02.02.2.02.0001	Pengelolaan Pelayanan Kesehatan Ibu Hamil	Pengelolaan Pelayanan Kesehatan Ibu Hamil	31.712.000		
										1.02.02.2.02.0005	Pengelolaan Pelayanan Kesehatan pada Usia Pendidikan Dasar	Pengelolaan Pelayanan Kesehatan pada Usia Pendidikan Dasar	31.080.000
										1.02.02.2.02.0010	Pengelolaan Pelayanan Kesehatan Orang dengan Gangguan Jiwa Berat	Pengelolaan Pelayanan Kesehatan Orang dengan Gangguan Jiwa Berat	9.300.000
										1.02.02.2.02.0011	Pengelolaan Pelayanan Kesehatan Orang Terduga Tuberkulosis	Pengelolaan Pelayanan Kesehatan Orang Terduga Tuberkulosis	14.100.000
										1.02.02.2.02.0015	Pengelolaan Pelayanan Kesehatan Gizi Masyarakat	Pengelolaan Pelayanan Kesehatan Gizi Masyarakat	121.607.000
										1.02.02.2.02.0016	Pengelolaan Pelayanan Kesehatan Kerja dan Olahraga	Pengelolaan Pelayanan Kesehatan Kerja dan Olahraga	6.960.000
		1.02.02.2.02.0017	Pengelolaan Pelayanan Kesehatan Lingkungan	Pengelolaan Pelayanan Kesehatan Lingkungan	20.640.000								
		1.02.02.2.02.0020	Pengelolaan Surveilans Kesehatan	Pengelolaan Surveilans Kesehatan	38.790.000								
		1.02.02.2.02.0021	Pengelolaan Pelayanan Kesehatan Orang dengan Masalah Kesehatan Jiwa (ODMK)	Pengelolaan Pelayanan Kesehatan Orang dengan Masalah Kesehatan Jiwa (ODMK)	12.240.000								
		1.02.02.2.02.0025	Pelayanan Kesehatan Penyakit Menular dan Tidak Menular	Pelayanan Kesehatan Penyakit Menular dan Tidak Menular	51.600.000								
		1.02.02.2.02.0033	Operasional Pelayanan Puskesmas	Operasional Pelayanan Puskesmas	129.412.000								
		1.02.02.2.02.0034	Operasional Pelayanan Fasilitas Kesehatan Lainnya	Operasional Pelayanan Fasilitas Kesehatan Lainnya	7.620.000								
		1.02.02.2.02.0042	Pengelolaan pelayanan kesehatan Malaria	Pengelolaan pelayanan kesehatan Malaria	120.000								
		1.02.02.2.02.0044	Pengelolaan Pelayanan Kesehatan Reproduksi	Pengelolaan Pelayanan Kesehatan Reproduksi	32.100.000								
		1.02.02.2.02.0046	Pengelolaan upaya kesehatan Ibu dan Anak	Pengelolaan upaya kesehatan Ibu dan Anak	1.200.000								
		1.02.02.2.02.0047	Pengelolaan Pelayanan Kelanjutan Usia	Pengelolaan Pelayanan Kelanjutan Usia	6.960.000								
1.02.05.2.03.0001	Pengembangan dan Pelaksanaan Upaya Kesehatan Bersumber Daya Masyarakat (UKBM) Tingkat Daerah Kabupaten/Kota	Bimbingan Teknis dan Supervisi Pengembangan dan Pelaksanaan Upaya Kesehatan Bersumber Daya Masyarakat (UKBM)	6.870.000										
UPT PUSKESMAS PITURUH	URUSAN PEMERINTAHAN BIDANG KESEHATAN	PROGRAM PENUNJANG URUSAN PEMERINTAHAN DAERAH KABUPATEN/KOTA	Peningkatan Pelayanan BLUD	1.02.01.2.10.0001	Pelayanan dan Penunjang Pelayanan BLUD	BELANJA BARANG DAN JASA BLUD	2.955.974.989						
						Asuransi kesehatan PNS bpjs 4%	50.106.799						
						Asuransi Kesehatan PPPK BPJS 4%	17.605.092						
						PROGRAM PEMENUHAN UPAYA KESEHATAN PERORANGAN DAN UPAYA KESEHATAN MASYARAKAT	Penyediaan Layanan Kesehatan untuk UKM dan UKP Rujukan Tingkat Daerah Kabupaten/Kota	1.02.02.2.02.0001	Pengelolaan Pelayanan Kesehatan Ibu Hamil	Pengelolaan Upaya Kesehatan Ibu	32.600.000		
										1.02.02.2.02.0005	Pengelolaan Pelayanan Kesehatan pada Usia Pendidikan Dasar	Pengelolaan Pelayanan Kesehatan pada Usia Pendidikan Dasar	39.650.000
										1.02.02.2.02.0007	Pengelolaan Pelayanan Kesehatan pada Usia Lanjut	Pengelolaan Pelayanan Usia Lanjut	21.900.000
										1.02.02.2.02.0010	Pengelolaan Pelayanan Kesehatan Orang dengan Gangguan Jiwa Berat	Pengelolaan Pelayanan ODGJ	10.860.000
										1.02.02.2.02.0011	Pengelolaan Pelayanan Kesehatan Orang Terduga Tuberkulosis	Pengelolaan Pelayanan Kesehatan orang dengan TBC	14.600.000
										1.02.02.2.02.0012	Pengelolaan Pelayanan Kesehatan Orang dengan Risiko Terinfeksi HIV	Pengelolaan Pelayanan Kesehatan Orang dengan HIV	5.140.000
										1.02.02.2.02.0015	Pengelolaan Pelayanan Kesehatan Gizi Masyarakat	Pengelolaan Pelayanan Kesehatan Gizi Masyarakat	244.899.450
		1.02.02.2.02.0017	Pengelolaan Pelayanan Kesehatan Lingkungan	PENGLOLAAN PELAYANAN KESEHATAN LINGKUNGAN	7.410.000								
		1.02.02.2.02.0020	Pengelolaan Surveilans Kesehatan	Pengelolaan Surveilans Kesehatan	21.590.000								
		1.02.02.2.02.0025	Pelayanan Kesehatan Penyakit Menular dan Tidak Menular	Pelayanan Kesehatan Penyakit Menular dan Tidak Menular	125.560.000								
		1.02.02.2.02.0033	Operasional Pelayanan Puskesmas	Operasional Pelayanan Puskesmas	128.500.000								
		1.02.02.2.02.0036	Investigasi Awal Kejadian Tidak Diharapkan (Kejadian Ikutan Pasca Imunisasi dan Pemberian Obat Massal)	Investigasi Awal Kejadian tidak diharapkan (KIPI dan Pemberian Obat Massal)	740.000								
		1.02.02.2.02.0044	Pengelolaan Pelayanan Kesehatan Reproduksi	Pengelolaan Pelayanan Kesehatan Reproduksi	5.475.000								
		1.02.02.2.02.0046	Pengelolaan upaya kesehatan Ibu dan Anak	Pengelolaan upaya kesehatan Ibu dan Anak	71.275.000								
		1.02.05.2.03.0001	Pengembangan dan Pelaksanaan Upaya Kesehatan Bersumber Daya Masyarakat (UKBM) Tingkat Daerah Kabupaten/Kota	Bimbingan Teknis dan Supervisi pengembangan dan Pelaksanaan UKBM	8.520.000								
		UPT PUSKESMAS BANYUURIP	URUSAN PEMERINTAHAN BIDANG KESEHATAN	PROGRAM PENUNJANG URUSAN PEMERINTAHAN DAERAH KABUPATEN/KOTA	Peningkatan Pelayanan BLUD	1.02.01.2.10.0001	Pelayanan dan Penunjang Pelayanan BLUD	BELANJA BARANG DAN JASA BLUD	557.665.310				
								Belanja Jasa Pelayanan Kesehatan Bagi ASN	911.929.409				
BELANJA MODAL LAPTOP	59.036.000												
Belanja Modal Personal Komputer	56.103.000												
BELANJA PRINTER	15.348.000												
IURAN JAMINAN KESEHATAN BAGI PNS	25.000.000												
IURAN JAMINAN KESEHATAN BAGI PPPK	12.260.300												
PROGRAM PEMENUHAN UPAYA KESEHATAN PERORANGAN DAN UPAYA KESEHATAN MASYARAKAT	Penyediaan Layanan Kesehatan untuk UKM dan UKP Rujukan Tingkat Daerah Kabupaten/Kota							1.02.02.2.02.0001	Pengelolaan Pelayanan Kesehatan Ibu Hamil	Pengelolaan Pelayanan Kesehatan Ibu Hamil	111.280.000		

PERANGKAT DAERAH/ SUB UNIT	BIDANG URUSAN	PROGRAM	KEGIATAN	KODE SUB KEGIATAN	SUB KEGIATAN	NAMA AKTIVITAS	PAGU (Rp)
				1.02.02.2.02.0005	Pengelolaan Pelayanan Kesehatan pada Usia Pendidikan Dasar	Pengelolaan Pelayanan Kesehatan pada Usia Pendidikan Dasar	17.280.000
				1.02.02.2.02.0007	Pengelolaan Pelayanan Kesehatan pada Usia Lanjut	Pengelolaan Pelayanan Kesehatan Usia Lanjut	2.520.000
				1.02.02.2.02.0010	Pengelolaan Pelayanan Kesehatan Orang dengan Gangguan Jiwa Berat	Pengelolaan Pelayanan Kesehatan Orang dengan Gangguan Jiwa Berat	5.400.000
				1.02.02.2.02.0011	Pengelolaan Pelayanan Kesehatan Orang Terduga Tuberkulosis	Pengelolaan Pelayanan Kesehatan Orang Terduga Tuberkulosis	1.320.000
				1.02.02.2.02.0015	Pengelolaan Pelayanan Kesehatan Gizi Masyarakat	Pengelolaan Pelayanan Kesehatan Gizi Masyarakat	94.568.000
				1.02.02.2.02.0016	Pengelolaan Pelayanan Kesehatan Kerja dan Olahraga	Pengelolaan Pelayanan Kesehatan Kerja dan Olahraga	480.000
				1.02.02.2.02.0017	Pengelolaan Pelayanan Kesehatan Lingkungan	Pengelolaan Pelayanan Kesehatan Lingkungan	4.680.000
				1.02.02.2.02.0020	Pengelolaan Surveilans Kesehatan	Pengelolaan Surveilans Kesehatan	9.240.000
				1.02.02.2.02.0021	Pengelolaan Pelayanan Kesehatan Orang dengan Masalah Kesehatan Jiwa (ODMK)	Pengelolaan Pelayanan Kesehatan Orang dengan Masalah Kesehatan Jiwa (ODMK)	3.120.000
				1.02.02.2.02.0025	Pelayanan Kesehatan Penyakit Menular dan Tidak Menular	Pelayanan Kesehatan Penyakit Menular dan Tidak Menular	68.030.000
				1.02.02.2.02.0033	Operasional Pelayanan Puskesmas	Operasional Pelayanan Puskesmas	92.976.692
				1.02.02.2.02.0034	Operasional Pelayanan Fasilitas Kesehatan Lainnya	Operasional Pelayanan Fasilitas Kesehatan lainnya	1.560.000
				1.02.02.2.02.0044	Pengelolaan Pelayanan Kesehatan Reproduksi	Pengelolaan Pelayanan Kesehatan Reproduksi	7.010.000
				1.02.02.2.02.0046	Pengelolaan upaya kesehatan Ibu dan Anak	Pengelolaan upaya kesehatan Ibu dan Anak	480.000
					PROGRAM PEMBERDAYAAN MASYARAKAT BIDANG KESEHATAN	Pengembangan dan Pelaksanaan Upaya Kesehatan Bersumber Daya Masyarakat (UKBM) Tingkat Daerah Kabupaten/Kota	1.02.05.2.03.0001
UPT PUSKESMAS GRABAG	URUSAN PEMERINTAHAN BIDANG KESEHATAN	PROGRAM PENUNJANG URUSAN PEMERINTAHAN DAERAH KABUPATEN/KOTA	Peningkatan Pelayanan BLUD	1.02.01.2.10.0001	Pelayanan dan Penunjang Pelayanan BLUD	Belanja Alat Rumah Tangga Lainnya (Home Use)	7.318.000
						BELANJA BARANG DAN JASA BLUD	3.606.271.224
						Belanja barang jasa BLUD	30.000.000
						Belanja Modal Alat Penyimpanan	6.230.000
						Perengkapan Kantor	
						Belanja Modal Alat Kesehatan Umum Lainnya	6.656.000
						Belanja Modal Alat Pendingin	15.284.000
						Belanja Modal Komputer Unit Lainnya	39.004.000
						Belanja Modal Mebel	3.326.000
						Belanja Modal Peralatan Studio Audio	29.920.000
						Belanja Modal Peralatan Studio Video dan Film	6.951.000
						Belanja Modal Personal Computer	22.812.000
						Honorarium Pejabat Pengadaan Barang	680.000
						Jasa	
						Iuran jaminan kesehatan PNS bpjs 4%	55.542.000
						Iuran Jaminan Kesehatan PPPK BPJS 4%	22.435.000
		PROGRAM PEMENUHAN UPAYA KESEHATAN PERORANGAN DAN UPAYA KESEHATAN MASYARAKAT	Penyediaan Layanan Kesehatan untuk UKM dan UKP Rujukan Tingkat Daerah Kabupaten/Kota	1.02.02.2.02.0001	Pengelolaan Pelayanan Kesehatan Ibu Hamil	Pengelolaan Pelayanan Kesehatan Ibu Hamil	56.320.000
				1.02.02.2.02.0005	Pengelolaan Pelayanan Kesehatan pada Usia Pendidikan Dasar	Pengelolaan Pelayanan Kesehatan pada Usia Pendidikan Dasar	27.360.000
				1.02.02.2.02.0007	Pengelolaan Pelayanan Kesehatan pada Usia Lanjut	Pengelolaan Pelayanan Kesehatan pada Usia Lanjut	1.920.000
				1.02.02.2.02.0010	Pengelolaan Pelayanan Kesehatan Orang dengan Gangguan Jiwa Berat	Pengelolaan Pelayanan Kesehatan Orang dengan Gangguan Jiwa Berat	1.920.000
				1.02.02.2.02.0011	Pengelolaan Pelayanan Kesehatan Orang Terduga Tuberkulosis	Pengelolaan Pelayanan Kesehatan Orang Terduga Tuberkulosis	5.760.000
				1.02.02.2.02.0015	Pengelolaan Pelayanan Kesehatan Gizi Masyarakat	Pengelolaan Pelayanan Kesehatan Gizi Masyarakat	89.981.400
				1.02.02.2.02.0016	Pengelolaan Pelayanan Kesehatan Kerja dan Olahraga	Pengelolaan Pelayanan Kesehatan Kerja dan Olahraga	8.700.000
				1.02.02.2.02.0017	Pengelolaan Pelayanan Kesehatan Lingkungan	PENGLOLAAN PELAYANAN KESEHATAN LINGKUNGAN	1.920.000
				1.02.02.2.02.0020	Pengelolaan Surveilans Kesehatan	Pengelolaan Surveilans Kesehatan	34.380.000
				1.02.02.2.02.0021	Pengelolaan Pelayanan Kesehatan Orang dengan Masalah Kesehatan Jiwa (ODMK)	Pengelolaan Pelayanan Kesehatan Orang dengan Masalah Kesehatan Jiwa (ODMK)	5.160.000
				1.02.02.2.02.0025	Pelayanan Kesehatan Penyakit Menular dan Tidak Menular	Pelayanan Kesehatan Penyakit Menular dan Tidak Menular	159.715.000
				1.02.02.2.02.0033	Operasional Pelayanan Puskesmas	Operasional Pelayanan Puskesmas	108.795.088
				1.02.02.2.02.0044	Pengelolaan Pelayanan Kesehatan Reproduksi	Pengelolaan Pelayanan Kesehatan Reproduksi	11.960.000
				1.02.02.2.02.0046	Pengelolaan upaya kesehatan Ibu dan Anak	Pengelolaan upaya kesehatan Ibu dan Anak	600.000
		PROGRAM PEMBERDAYAAN MASYARAKAT BIDANG KESEHATAN	Pengembangan dan Pelaksanaan Upaya Kesehatan Bersumber Daya Masyarakat (UKBM) Tingkat Daerah Kabupaten/Kota	1.02.05.2.03.0001	Bimbingan Teknis dan Supervisi Pengembangan dan Pelaksanaan Upaya Kesehatan Bersumber Daya Masyarakat (UKBM)	Bimbingan Teknis dan Supervisi Pengembangan dan Pelaksanaan Upaya Kesehatan Bersumber Daya Masyarakat (UKBM)	8.460.000
UPT PUSKESMAS NGOMBOL	URUSAN PEMERINTAHAN BIDANG KESEHATAN	PROGRAM PENUNJANG URUSAN PEMERINTAHAN DAERAH KABUPATEN/KOTA	Peningkatan Pelayanan BLUD	1.02.01.2.10.0001	Pelayanan dan Penunjang Pelayanan BLUD	BELANJA BARANG DAN JASA	2.975.864.502
						Belanja Jasa Pelayanan Kesehatan Bagi ASN	-
						Iuran Jaminan Kesehatan PNS (Premi 4% BPJS)	53.680.000
						Iuran Jaminan Kesehatan PPPK (Premi 4% BPJS)	16.952.711
		PROGRAM PEMENUHAN UPAYA KESEHATAN PERORANGAN DAN UPAYA KESEHATAN MASYARAKAT	Penyediaan Layanan Kesehatan untuk UKM dan UKP Rujukan Tingkat Daerah Kabupaten/Kota	1.02.02.2.02.0001	Pengelolaan Pelayanan Kesehatan Ibu Hamil	KELAS IBU HAMIL	60.480.000
				1.02.02.2.02.0004	Pengelolaan Pelayanan Kesehatan Balita	KELAS IBU BALITA	65.295.000
				1.02.02.2.02.0005	Pengelolaan Pelayanan Kesehatan pada Usia Pendidikan Dasar	PENGLOLAAN PENDIDIKAN DASAR	24.120.000
				1.02.02.2.02.0006	Pengelolaan Pelayanan Kesehatan pada Usia Produktif	USIA PRODUKTIF	3.420.000
				1.02.02.2.02.0007	Pengelolaan Pelayanan Kesehatan pada Usia Lanjut	USIA LANJUT	6.840.000
				1.02.02.2.02.0010	Pengelolaan Pelayanan Kesehatan Orang dengan Gangguan Jiwa Berat	PELAYANAN JIWA BERAT	6.600.000

PERANGKAT DAERAH/ SUB UNIT	BIDANG URUSAN	PROGRAM	KEGIATAN	KODE SUB KEGIATAN	SUB KEGIATAN	NAMA AKTIVITAS	PAGU (Rp)						
				1.02.02.2.02.0011	Pengelolaan Pelayanan Kesehatan Orang Terduga Tuberkulosis	PENGLOLAAN ORANG TERDUGA TB	12.000.000						
				1.02.02.2.02.0015	Pengelolaan Pelayanan Kesehatan Gizi Masyarakat	PEMANTAUAN TUMBUH KEMBANG BALITA	29.100.000						
						PENDAMPINGAN BALITA STUNTING/GIZI BURUK	250.000						
						PENDAMPINGAN MPASI/ASI	8.760.000						
						PERSIAPAN BAHAN MAKANAN	22.433.200						
						PMT IBU HAMIL	77.400.000						
					PMT LOKAL BALITA	137.907.000							
				1.02.02.2.02.0016	Pengelolaan Pelayanan Kesehatan Kerja dan Olahraga	KESJAOR	1.260.000						
				1.02.02.2.02.0017	Pengelolaan Pelayanan Kesehatan Lingkungan	KESLING	7.440.000						
				1.02.02.2.02.0020	Pengelolaan Surveilans Kesehatan	SURVEILANCE	8.400.000						
				1.02.02.2.02.0021	Pengelolaan Pelayanan Kesehatan Orang dengan Masalah Kesehatan Jiwa (ODMK)	ODMK	6.840.000						
				1.02.02.2.02.0025	Pelayanan Kesehatan Penyakit Menular dan Tidak Menular	PTM	77.280.000						
				1.02.02.2.02.0033	Operasional Pelayanan Puskesmas	ILP	13.250.000						
						INSENTIF ASN	77.160.000						
				1.02.02.2.02.0036	Investigasi Awal Kejadian Tidak Diharapkan (Kejadian Ikutan Pasca Imunisasi dan Pemberian Obat Massal)	KIPI	120.000						
				1.02.02.2.02.0046	Pengelolaan upaya kesehatan Ibu dan Anak	IBU DAN ANAK	240.000						
	PROGRAM PEMBERDAYAAN MASYARAKAT BIDANG KESEHATAN	Pengembangan dan Pelaksanaan Upaya Kesehatan Bersumber Daya Masyarakat (UKBM) Tingkat Daerah Kabupaten/Kota	1.02.05.2.03.0001	Bimbingan Teknis dan Supervisi Pengembangan dan Pelaksanaan Upaya Kesehatan Bersumber Daya Masyarakat (UKBM)	ASSEMENT KADER	25.152.000							
						448.000							
						60.000							
UPT PUSKESMAS SEMAWUNG DALEMAN	URUSAN PEMERINTAHAN BIDANG KESEHATAN	PROGRAM PENUNJANG URUSAN PEMERINTAHAN DAERAH KABUPATEN/KOTA	Peningkatan Pelayanan BLUD	1.02.01.2.10.0001	Pelayanan dan Penunjang Pelayanan BLUD	BELANJA BARANG DAN JASA	752.584.796						
						Juran Jaminan Kesehatan PNS 4%	24.512.520						
						JURAN JAMINAN KESEHATAN PPPK 4%	16.341.680						
						JASA PELAYANAN KESEHATAN BAGI ASN	886.605.162						
						PROGRAM PEMENUHAN UPAYA KESEHATAN PERORANGAN DAN UPAYA KESEHATAN MASYARAKAT	Penyediaan Layanan Kesehatan untuk UKM dan UKP Rujukan Tingkat Daerah Kabupaten/Kota	1.02.02.2.02.0001	Pengelolaan Pelayanan Kesehatan Ibu Hamil	Pengelolaan Kesehatan Ibu Hamil	81.312.000		
										1.02.02.2.02.0005	Pengelolaan Pelayanan Kesehatan pada Usia Pendidikan Dasar	PENGLOLAAN PENDIDIKAN DASAR	28.080.000
										1.02.02.2.02.0007	Pengelolaan Pelayanan Kesehatan pada Usia Lanjut	Pengelolaan Kesehatan Lanjut Usia	3.600.000
										1.02.02.2.02.0010	Pengelolaan Pelayanan Kesehatan Orang dengan Gangguan Jiwa Berat	Pengelolaan ODGJ	15.360.000
										1.02.02.2.02.0011	Pengelolaan Pelayanan Kesehatan Orang Terduga Tuberkulosis	Pengelolaan Pelayanan Tuberkulosis	17.400.000
										1.02.02.2.02.0015	Pengelolaan Pelayanan Kesehatan Gizi Masyarakat	Pengelolaan Pelayanan Gizi Masyarakat	114.206.300
										1.02.02.2.02.0016	Pengelolaan Pelayanan Kesehatan Kerja dan Olahraga	Pengelolaan Kesehatan Kerja dan Olahraga	12.660.000
										1.02.02.2.02.0017	Pengelolaan Pelayanan Kesehatan Lingkungan	PENGLOLAAN PELAYANAN KESEHATAN LINGKUNGAN	10.680.000
										1.02.02.2.02.0020	Pengelolaan Surveilans Kesehatan	Pengelolaan Surveilans Kesehatan	28.860.000
										1.02.02.2.02.0025	Pelayanan Kesehatan Penyakit Menular dan Tidak Menular	Pelayanan Kesehatan Penyakit Menular dan Tidak Menular	93.718.000
										1.02.02.2.02.0033	Operasional Pelayanan Puskesmas	Operasional Pelayanan Puskesmas	77.205.900
										1.02.02.2.02.0034	Operasional Pelayanan Fasilitas Kesehatan Lainnya	Operasional Pelayanan Fasilitas Kesehatan lainnya	2.490.000
1.02.02.2.02.0044	Pengelolaan Pelayanan Kesehatan Reproduksi	Pengelolaan Pelayanan Kesehatan Reproduksi	25.960.000										
1.02.02.2.02.0046	Pengelolaan upaya kesehatan Ibu dan Anak	Pengelolaan Ibu dan Anak	1.200.000										
PROGRAM PEMBERDAYAAN MASYARAKAT BIDANG KESEHATAN	Pengembangan dan Pelaksanaan Upaya Kesehatan Bersumber Daya Masyarakat (UKBM) Tingkat Daerah Kabupaten/Kota	1.02.05.2.03.0001	Bimbingan Teknis dan Supervisi Pengembangan dan Pelaksanaan Upaya Kesehatan Bersumber Daya Masyarakat (UKBM)	UKBM	26.140.000								
UPT PUSKESMAS SRUWOHREJO	URUSAN PEMERINTAHAN BIDANG KESEHATAN	PROGRAM PENUNJANG URUSAN PEMERINTAHAN DAERAH KABUPATEN/KOTA	Peningkatan Pelayanan BLUD	1.02.01.2.10.0001	Pelayanan dan Penunjang Pelayanan BLUD	Juran Jaminan Kesehatan P3K	7.502.396						
						Pelayanan dan Penunjang Pelayanan BLUD	1.301.815.333						
						PROGRAM PEMENUHAN UPAYA KESEHATAN PERORANGAN DAN UPAYA KESEHATAN MASYARAKAT	Penyediaan Layanan Kesehatan untuk UKM dan UKP Rujukan Tingkat Daerah Kabupaten/Kota	1.02.02.2.02.0001	Pengelolaan Pelayanan Kesehatan Ibu Hamil	Pengelolaan Pelayanan Kesehatan Ibu Hamil	52.800.000		
										1.02.02.2.02.0005	Pengelolaan Pelayanan Kesehatan pada Usia Pendidikan Dasar	Pengelolaan Pelayanan Kesehatan pada Usia Pendidikan Dasar	6.120.000
										1.02.02.2.02.0010	Pengelolaan Pelayanan Kesehatan Orang dengan Gangguan Jiwa Berat	Pengelolaan Pelayanan Kesehatan Orang dengan Gangguan Jiwa Berat	4.800.000
										1.02.02.2.02.0011	Pengelolaan Pelayanan Kesehatan Orang Terduga Tuberkulosis	Pengelolaan Pelayanan Kesehatan Orang Terduga Tuberkulosis	7.380.000
										1.02.02.2.02.0015	Pengelolaan Pelayanan Kesehatan Gizi Masyarakat	Pengelolaan Pelayanan Kesehatan Gizi Masyarakat	57.787.800
										1.02.02.2.02.0016	Pengelolaan Pelayanan Kesehatan Kerja dan Olahraga	Pengelolaan Pelayanan Kesehatan Kerja dan Olahraga	7.200.000
										1.02.02.2.02.0017	Pengelolaan Pelayanan Kesehatan Lingkungan	PENGLOLAAN PELAYANAN KESEHATAN LINGKUNGAN	2.400.000
										1.02.02.2.02.0020	Pengelolaan Surveilans Kesehatan	Pengelolaan Surveilans Kesehatan	3.960.000
										1.02.02.2.02.0021	Pengelolaan Pelayanan Kesehatan Orang dengan Masalah Kesehatan Jiwa (ODMK)	Pengelolaan Pelayanan Kesehatan Orang dengan Masalah Kesehatan Jiwa (ODMK)	5.520.000
										1.02.02.2.02.0025	Pelayanan Kesehatan Penyakit Menular dan Tidak Menular	Pelayanan Kesehatan Penyakit Menular dan Tidak Menular	108.118.000
										1.02.02.2.02.0033	Operasional Pelayanan Puskesmas	Operasional Pelayanan Puskesmas	102.240.000
										1.02.02.2.02.0042	Pengelolaan pelayanan kesehatan Malaria	Pengelolaan pelayanan kesehatan Malaria	240.000
										1.02.02.2.02.0044	Pengelolaan Pelayanan Kesehatan Reproduksi	Pengelolaan Pelayanan Kesehatan Reproduksi	7.500.000
										1.02.02.2.02.0046	Pengelolaan upaya kesehatan Ibu dan Anak	Pengelolaan upaya kesehatan Ibu dan Anak	480.000
1.02.02.2.02.0047	Pengelolaan Pelayanan Kelanjutan	Pengelolaan Pelayanan Kelanjutan	7.200.000										

PERANGKAT DAERAH/ SUB UNIT	BIDANG URUSAN	PROGRAM	KEGIATAN	KODE SUB KEGIATAN	SUB KEGIATAN	NAMA AKTIVITAS	PAGU (Rp)
		PROGRAM PEMBERDAYAAN MASYARAKAT BIDANG KESEHATAN	Pengembangan dan Pelaksanaan Upaya Kesehatan Bersumber Daya Masyarakat (UKBM) Tingkat Daerah Kabupaten/Kota	1.02.05.2.03.0001	Bimbingan Teknis dan Supervisi Pengembangan dan Pelaksanaan Upaya Kesehatan Bersumber Daya Masyarakat (UKBM)	Bimbingan Teknis dan Supervisi Pengembangan dan Pelaksanaan Upaya Kesehatan Bersumber Daya Masyarakat (UKBM)	13.233.000
UPT PUSKESMAS BUTUH	URUSAN PEMERINTAHAN BIDANG KESEHATAN	PROGRAM PENUNJANG URUSAN PEMERINTAHAN DAERAH KABUPATEN/KOTA	Peningkatan Pelayanan BLUD	1.02.01.2.10.0001	Pelayanan dan Penunjang Pelayanan BLUD	Asumsi SILPA 2026	195.236.307
						Barang dan Jasa BLUD	2.352.106.000
						Belanja Modal Alat Pendingin	8.322.000
						Honor Pejabat Pengadaan	1.360.000
						Kursi susun	15.400.000
						LCD Monitor	1.852.000
						Speaker Systeem	14.960.000
		PROGRAM PEMENUHAN UPAYA KESEHATAN PERORANGAN DAN UPAYA KESEHATAN MASYARAKAT	Penyediaan Layanan Kesehatan untuk UKM dan UKP Rujukan Tingkat Daerah Kabupaten/Kota	1.02.02.2.02.0001	Pengelolaan Pelayanan Kesehatan Ibu Hamil	Pengelolaan Pelayanan Kesehatan Ibu Hamil	74.760.000
				1.02.02.2.02.0005	Pengelolaan Pelayanan Kesehatan pada Usia Pendidikan Dasar	Pelayanan Kesehatan pada anak usia sekolah dan remaja	24.000.000
				1.02.02.2.02.0007	Pengelolaan Pelayanan Kesehatan pada Usia Lanjut	Pemantauan lansia risti dan pelayanan homecare pada lansia dengan PJP oleh petugas puskesmas	30.240.000
				1.02.02.2.02.0010	Pengelolaan Pelayanan Kesehatan Orang dengan Gangguan Jiwa Berat	Pelacakan dan pengawasan minum obat untuk ODGJ berat	10.800.000
				1.02.02.2.02.0011	Pengelolaan Pelayanan Kesehatan Orang Terduga Tuberkulosis	Pengelolaan Pelayanan Kesehatan Orang Terduga Tuberkulosis	12.960.000
				1.02.02.2.02.0015	Pengelolaan Pelayanan Kesehatan Gizi Masyarakat	Pengelolaan Pelayanan Kesehatan Gizi Masyarakat	108.930.904
				1.02.02.2.02.0016	Pengelolaan Pelayanan Kesehatan Kerja dan Olahraga	Skrining kebugaran jasmani di sekolah, tempat kerja dan calon jemaah haji	10.320.000
				1.02.02.2.02.0017	Pengelolaan Pelayanan Kesehatan Lingkungan	Pengelolaan Pelayanan Kesehatan Lingkungan	16.320.000
				1.02.02.2.02.0020	Pengelolaan Surveilans Kesehatan	Pengelolaan Surveilans Kesehatan	14.400.000
				1.02.02.2.02.0021	Pengelolaan Pelayanan Kesehatan Orang dengan Masalah Kesehatan Jiwa (ODMK)	Pengelolaan Pelayanan Kesehatan Orang dengan Masalah Kesehatan Jiwa (ODMK)	7.200.000
				1.02.02.2.02.0025	Pelayanan Kesehatan Penyakit Menular dan Tidak Menular	Pelayanan Kesehatan Penyakit Menular dan Tidak Menular	118.680.000
				1.02.02.2.02.0033	Operasional Pelayanan Puskesmas	Belanja Barang dan Jasa BOK Puskesmas	14.320.000
						Insentif UKM	36.533.077
				1.02.02.2.02.0044	Pengelolaan Pelayanan Kesehatan Reproduksi	Pengelolaan Pelayanan Kesehatan Reproduksi	17.730.000
				1.02.02.2.02.0046	Pengelolaan upaya kesehatan Ibu dan Anak	Pengelolaan upaya kesehatan Ibu dan Anak	720.000
		PROGRAM PEMBERDAYAAN MASYARAKAT BIDANG KESEHATAN	Pengembangan dan Pelaksanaan Upaya Kesehatan Bersumber Daya Masyarakat (UKBM) Tingkat Daerah Kabupaten/Kota	1.02.05.2.03.0001	Bimbingan Teknis dan Supervisi Pengembangan dan Pelaksanaan Upaya Kesehatan Bersumber Daya Masyarakat (UKBM)	Bimbingan Teknis dan Supervisi Pengembangan dan Pelaksanaan Upaya Kesehatan Bersumber Daya Masyarakat (UKBM)	24.270.000
UPT PUSKESMAS LOANO	URUSAN PEMERINTAHAN BIDANG KESEHATAN	PROGRAM PENUNJANG URUSAN PEMERINTAHAN DAERAH KABUPATEN/KOTA	Peningkatan Pelayanan BLUD	1.02.01.2.10.0001	Pelayanan dan Penunjang Pelayanan BLUD	BELANJA BARANG DAN JASA BLUD	1.405.677.617
						Belanja Iuran Jaminan Kesehatan PNS (BRJS 4%)	45.226.140
						Belanja Iuran Jaminan Kesehatan PPPK (BRJS 4%)	16.798.280
						Belanja Jasa Pelayanan Kesehatan Bagi ASN	1.488.586.079
						BELANJA MODAL BLUD	35.744.000
		PROGRAM PEMENUHAN UPAYA KESEHATAN PERORANGAN DAN UPAYA KESEHATAN MASYARAKAT	Penyediaan Layanan Kesehatan untuk UKM dan UKP Rujukan Tingkat Daerah Kabupaten/Kota	1.02.02.2.02.0001	Pengelolaan Pelayanan Kesehatan Ibu Hamil	Pengelolaan Pelayanan Kesehatan Ibu Hamil	80.520.000
				1.02.02.2.02.0005	Pengelolaan Pelayanan Kesehatan pada Usia Pendidikan Dasar	Pengelolaan Pelayanan Kesehatan pada Usia Pendidikan Dasar	14.400.000
				1.02.02.2.02.0007	Pengelolaan Pelayanan Kesehatan pada Usia Lanjut	Pengelolaan Pelayanan Kesehatan pada Usia Lanjut	8.640.000
				1.02.02.2.02.0010	Pengelolaan Pelayanan Kesehatan Orang dengan Gangguan Jiwa Berat	Pengelolaan Pelayanan Kesehatan Orang dengan Gangguan Jiwa	3.240.000
				1.02.02.2.02.0011	Pengelolaan Pelayanan Kesehatan Orang Terduga Tuberkulosis	Pengelolaan Pelayanan Kesehatan Orang Terduga Tuberkulosis	4.080.000
				1.02.02.2.02.0015	Pengelolaan Pelayanan Kesehatan Gizi Masyarakat	Pengelolaan Pelayanan Kesehatan Gizi Masyarakat	116.030.000
				1.02.02.2.02.0016	Pengelolaan Pelayanan Kesehatan Kerja dan Olahraga	Pengelolaan Pelayanan Kesehatan Kerja dan Olahraga	2.400.000
				1.02.02.2.02.0017	Pengelolaan Pelayanan Kesehatan Lingkungan	Pengelolaan Pelayanan Kesehatan Lingkungan	8.160.000
				1.02.02.2.02.0020	Pengelolaan Surveilans Kesehatan	Pengelolaan Surveilans Kesehatan	9.120.000
				1.02.02.2.02.0021	Pengelolaan Pelayanan Kesehatan Orang dengan Masalah Kesehatan Jiwa (ODMK)	Pengelolaan Pelayanan Kesehatan Orang dengan Masalah Kesehatan Jiwa (ODMK)	2.760.000
				1.02.02.2.02.0025	Pelayanan Kesehatan Penyakit Menular dan Tidak Menular	Pelayanan Kesehatan Penyakit Menular dan Tidak Menular	106.760.000
				1.02.02.2.02.0033	Operasional Pelayanan Puskesmas	Operasional Pelayanan Puskesmas	92.122.000
				1.02.02.2.02.0042	Pengelolaan pelayanan kesehatan Malaria	Pengelolaan pelayanan kesehatan Malaria	360.000
				1.02.02.2.02.0044	Pengelolaan Pelayanan Kesehatan Reproduksi	Pengelolaan Pelayanan Kesehatan Reproduksi	10.890.000
				1.02.02.2.02.0046	Pengelolaan upaya kesehatan Ibu dan Anak	Pengelolaan upaya kesehatan Ibu dan Anak	180.000
		PROGRAM PEMBERDAYAAN MASYARAKAT BIDANG KESEHATAN	Pengembangan dan Pelaksanaan Upaya Kesehatan Bersumber Daya Masyarakat (UKBM) Tingkat Daerah Kabupaten/Kota	1.02.05.2.03.0001	Bimbingan Teknis dan Supervisi Pengembangan dan Pelaksanaan Upaya Kesehatan Bersumber Daya Masyarakat (UKBM)	Bimbingan Teknis dan Supervisi Pengembangan dan Pelaksanaan Upaya Kesehatan Bersumber Daya Masyarakat (UKBM)	17.601.000
UPT PUSKESMAS BRUNO	URUSAN PEMERINTAHAN BIDANG KESEHATAN	PROGRAM PENUNJANG URUSAN PEMERINTAHAN DAERAH KABUPATEN/KOTA	Peningkatan Pelayanan BLUD	1.02.01.2.10.0001	Pelayanan dan Penunjang Pelayanan BLUD	BELANJA BARANG DAN JASA BLUD	1.762.785.165
						Belanja Jasa Pelayanan Kesehatan Bagi ASN	2.284.449.254
						Belanja Modal Alat Kesehatan Umum Lainnya	93.614.000

PERANGKAT DAERAH/ SUB UNIT	BIDANG URUSAN	PROGRAM	KEGIATAN	KODE SUB KEGIATAN	SUB KEGIATAN	NAMA AKTIVITAS	PAGU (Rp)
						Belanja Modal Alat Pendingin	32.743.000
						Belanja Modal Mebel	33.943.000
						Iuran jaminan kesehatan PNS bpjs 4%	58.030.675
						Iuran Jaminan Kesehatan PPPK BPJS 4%	24.572.618
		PROGRAM PEMENUHAN UPAYA KESEHATAN PERORANGAN DAN UPAYA KESEHATAN MASYARAKAT	Penyediaan Layanan Kesehatan untuk UKM dan UKP Rujukan Tingkat Daerah Kabupaten/Kota	1.02.02.2.02.0001	Pengelolaan Pelayanan Kesehatan Ibu Hamil	Belanja Makan Minum Kelas Ibu Balita	34.884.000
						Belanja Makan Minum Rapat Kelas Ibu Hamil	139.536.000
						Belanja Perjalanan Dinas Kelas Balita	3.240.000
						Belanja Perjalanan Dinas Kelas Ibu Hamil	25.920.000
				1.02.02.2.02.0005	Pengelolaan Pelayanan Kesehatan pada Usia Pendidikan Dasar	Belanja Perjalanan dinas pembinaan kesehatan sekolah (scening sekolah) pada anak sekolah peserta didik baru	12.960.000
						Belanja Perjalanan Dinas Pembinaan Kesehatan Sekolah (Screening Sekolah) pada Anak Usia Sekolah Berkala	12.960.000
				1.02.02.2.02.0007	Pengelolaan Pelayanan Kesehatan pada Usia Lanjut	Belanja perjalanan dinas Pemantauan lansia resti	12.960.000
				1.02.02.2.02.0010	Pengelolaan Pelayanan Kesehatan Orang dengan Gangguan Jiwa Berat	Belanja Perjalanan Dinas Pelacakan dan pemantauan minum obat untuk ODGJ berat	3.660.000
				1.02.02.2.02.0011	Pengelolaan Pelayanan Kesehatan Orang Terduga Tuberkulosis	Belanja Perjalanan Dinas Investigasi TB	2.400.000
						Belanja Perjalanan dinas Pelacakan TB mangkir	1.920.000
				1.02.02.2.02.0015	Pengelolaan Pelayanan Kesehatan Gizi Masyarakat	belanja bahan, dan penyiapan PMT lokal Balita Bermasalah Gizi (gizi kurang, balita T, balita BB kurang)	92.400.000
						belanja bahan makanan Pembekalan tim pelaksana dalam penyiapan pemberian makanan tambahan berbasis pangan lokal bagi Bumil KEK dan Risiko KEK serta Balita Bermasalah	1.622.200
						Belanja Belanja bahan, dan penyiapan PMT lokal Bumil KEK dan Risiko KEK	129.000.000
						belanja makan minum rapat (makan) Pembekalan tim pelaksana dalam penyiapan pemberian makanan tambahan berbasis pangan lokal bagi Bumil KEK dan Risiko KEK serta Balita Bermasalah	3.040.000
						belanja makan minum rapat (snack) Pembekalan tim pelaksana dalam penyiapan pemberian makanan tambahan berbasis pangan lokal bagi Bumil KEK dan Risiko KEK serta Balita Bermasalah	1.200.000
						Belanja perjalanan dinas Kunjungan lapangan pemantauan Tumbuh Kembang dan Masalah Gizi ibu dan anak	25.920.000
						belanja perjalanan dinas Pendampingan Pemberian MPASI, ASI Eksklusif dan PMT Penyuluhan	36.960.000
						belanja perjalanan dinas Pendampingan rujukan balita stunting/gizi buruk	1.440.000
						belanja Transport Kader pelatihan PMT	3.600.000
				1.02.02.2.02.0016	Pengelolaan Pelayanan Kesehatan Kerja dan Olahraga	Belanja Perjalanan dinas Screening kebugaran jasmani	3.360.000
				1.02.02.2.02.0017	Pengelolaan Pelayanan Kesehatan Lingkungan	belanja perjalanan dinas Inspeksi kesehatan lingkungan	9.840.000
						Belanja perjalanan dinas surveilans Kualitas Air Minum rumah Tangga (KAMRT)	1.800.000
				1.02.02.2.02.0020	Pengelolaan Surveilans Kesehatan	belanja perjalanan dinas Pengendalian vector (pengasapan/fogging, penyemprotan dinding rumah (IRS) larvasidasi DBD/Malaria dan PSN	4.320.000
						Belanja perjalanan dinas Survei vector (DBD, Malaria dan Leptospirosis)	1.800.000
						Belanja perjalanan dinas Surveilans dan pengendalian vektor penyakit menular di masyarakat Surveilans migrasi Malaria	960.000
						belanja perjalanan dinas Verifikasi Sinyal/ Penyelidikan Epidemiologi (PE) Penyakit Potensial KLB/Wabah/ Penyakit Infeksi Emergensi, PD3I, penyakit menular/tidak menular, NTDs (Penyakit Tropis Terabaikan) , serta penyehatan lingkungan	5.040.000
				1.02.02.2.02.0021	Pengelolaan Pelayanan Kesehatan Orang dengan Masalah Kesehatan Jiwa (ODMK)	Belanja perjalanan dinas Pelaksanaan skrining dan intervensi hasil skrining masalah Kesehatan jiwa di UKBM/Lembaga	780.000
				1.02.02.2.02.0025	Pelayanan Kesehatan Penyakit Menular dan Tidak Menular	Belanja Makan Minum rapat (SNACK) Pemberdayaan kader dalam rangka pencegahan dan pengendalian penyakit menular , Tidak menular	5.295.000
						Belanja Perjalanan dinas Verifikasi desa/ Kelurahan STBM oleh tim Verifikator	2.160.000
						Belanja perjalanan dinas Deteksi dini penyakit tidak menular (hipertensi, obesitas, DM, kanker, talasemia, PPOK, gangguan indera, faktor risiko penyakit jantung, faktor risiko stroke, kesehatan gigi dan mulut, perilaku merokok)	41.640.000
						Belanja perjalanan dinas Imunisasi BIAS	9.840.000
						Belanja Perjalanan Dinas Pelayanan Imunisasi bayi di posyandu	12.960.000
						Belanja perjalanan dinas Pemantauan dan penjangkauan Lost to Follow Up HIV AIDS dan PIMS, Pemantauan Bayi Usia 9 - 12 bulan yg lahir dari ibu Hepatitis B, frambusia, pemberian obat cacing	11.520.000
						Belanja perjalanan dinas Pemantauan Kasus KIPi BIAS	300.000
						Belanja perjalanan dinas Pemantauan Kasus KIPi imunisasi bayi	300.000
						Belanja perjalanan dinas Penemuan kasus aktif penyakit menular, NTDs (Penyakit Tropis Terabaikan), KIPi dan PD3I (AFP, Campak Rubella dan PD3I lainnya), Pneumonia dan Infeksi Saluran Pernapasan Akut terintegrasi dengan Posyandu, Posbindu	600.000
						Belanja Perjalanan dinas Sweeping BIAS MR HPV, DT-Td	2.160.000
				1.02.02.2.02.0033	Operasional Pelayanan Puskesmas	belanja Insentif UKM Petugas ASN Puskesmas Bruno	35.344.000
						Belanja Insentif UKM Petugas Non ASN	15.147.000
						Belanja internet Dukungan internet dalam implementasi dashboard ILP dan ASIK	7.200.000

PERANGKAT DAERAH/ SUB UNIT	BIDANG URUSAN	PROGRAM	KEGIATAN	KODE SUB KEGIATAN	SUB KEGIATAN	NAMA AKTIVITAS	PAGU (Rp)
						belanja makan minum rapat (makan)Pelaksanaan lokakarya mini lintas sektor triwulanan	7.600.000
						belanja makan minum rapat (snack) Pelaksanaan lokakarya mini bulanan puskesmas	9.000.000
						Belanja perjalanan dinas Pendampingan pelaksanaan ILP di pustu dan posyandu	2.880.000
						Belanja Transport kunjungan rumah kader posyandu	9.000.000
				1.02.02.2.02.0042	Pengelolaan pelayanan kesehatan Malaria	belanja perjalanan dinas Pemeriksaan Massal Malaria (MBS/MFS)	360.000
				1.02.02.2.02.0044	Pengelolaan Pelayanan Kesehatan Reproduksi	Belanja makan minum rapat Pengelolaan Pelayanan Kesehatan Reproduksi	8.100.000
						Belanja perjalanan dinas Pelaksanaan penyuluhan dan pelayanan Kespro dan KB, praktik P2GP dan pencegahan kekerasan pada perempuan dan anak dan kesehatan penyanggandisabilitas	2.160.000
				1.02.02.2.02.0046	Pengelolaan upaya kesehatan Ibu dan Anak	belanja perjalanan dinas Pelacakan dan pelaporan kematian dan pelaksanaan otopsi verbal kematian Bayi/balita	360.000
						Belanja Perjalanan dinas Pelacakan dan pelaporan kematian dan pelaksanaan otopsi verbal kematian Ibu	120.000
		PROGRAM PEMBERDAYAAN MASYARAKAT BIDANG KESEHATAN	Pengembangan dan Pelaksanaan Upaya Kesehatan Bersumber Daya Masyarakat (UKBM) Tingkat Daerah Kabupaten/Kota	1.02.05.2.03.0001	Bimbingan Teknis dan Supervisi Pengembangan dan Pelaksanaan Upaya Kesehatan Bersumber Daya Masyarakat (UKBM)	Belanja foto copy Asesment Tingkat Keterampilan Kader Purwa/Madya/Utama oleh puskesmas	314.000
						Belanja makan minum rapat Asesment Tingkat Keterampilan Kader Purwa/Madya/Utama oleh puskesmas	6.750.000
						Belanja perjalanan dinas Asesment Tingkat Keterampilan Kader Purwa/Madya/Utama oleh puskesmas	2.160.000
						Belanja perjalanan dinas Pendampingan pelayanan Kesehatan bagi kelompok Rentan (penyanggandisabilitas, korban Kekerasan terhadap Perempuan dan Anak/Tindak Pidana Perdagangan Orang) di tingkat komunitas	600.000
UPT PUSKESMAS BRAGOLAN	URUSAN PEMERINTAHAN BIDANG KESEHATAN	PROGRAM PENUNJANG URUSAN PEMERINTAHAN DAERAH KABUPATEN/KOTA	Peningkatan Pelayanan BLUD	1.02.01.2.10.0001	Pelayanan dan Penunjang Pelayanan BLUD	BELANJA BARANG DAN JASA BLUD	1.210.895.067
						Belanja Iuran Jaminan Kesehatan PNS BRJS 4%	28.205.599
						Belanja Iuran Jaminan Kesehatan PPPK BRJS 4%	36.000.000
						Belanja Jasa Pelayanan Kesehatan Bagi ASN	1.540.934.374
		PROGRAM PEMENUHAN UPAYA KESEHATAN PERORANGAN DAN UPAYA KESEHATAN MASYARAKAT	Penyediaan Layanan Kesehatan untuk UKM dan UKP Rujukan Tingkat Daerah Kabupaten/Kota	1.02.02.2.02.0001	Pengelolaan Pelayanan Kesehatan Ibu Hamil	Pengelolaan Pelayanan Kesehatan Ibu Hamil	102.480.000
				1.02.02.2.02.0005	Pengelolaan Pelayanan Kesehatan pada Usia Pendidikan Dasar	Pengelolaan Pelayanan Kesehatan pada Usia Pendidikan Dasar	6.900.000
				1.02.02.2.02.0007	Pengelolaan Pelayanan Kesehatan pada Usia Lanjut	Pengelolaan Pelayanan Kesehatan pada Usia Lanjut	8.400.000
				1.02.02.2.02.0010	Pengelolaan Pelayanan Kesehatan Orang dengan Gangguan Jiwa Berat	Pengelolaan Pelayanan Kesehatan Orang dengan Gangguan Jiwa Berat	8.880.000
				1.02.02.2.02.0011	Pengelolaan Pelayanan Kesehatan Orang Terduga Tuberkulosis	Pengelolaan Pelayanan Kesehatan Orang Terduga Tuberkulosis	3.600.000
				1.02.02.2.02.0015	Pengelolaan Pelayanan Kesehatan Gizi Masyarakat	Pengelolaan Pelayanan Kesehatan Gizi Masyarakat	134.933.800
				1.02.02.2.02.0016	Pengelolaan Pelayanan Kesehatan Kerja dan Olahraga	Pengelolaan Pelayanan Kesehatan Kerja dan Olahraga	3.360.000
				1.02.02.2.02.0017	Pengelolaan Pelayanan Kesehatan Lingkungan	PENGLOLAAN PELAYANAN KESEHATAN LINGKUNGAN	13.440.000
				1.02.02.2.02.0020	Pengelolaan Surveilans Kesehatan	Pengelolaan Surveilans Kesehatan	29.520.000
				1.02.02.2.02.0021	Pengelolaan Pelayanan Kesehatan Orang dengan Masalah Kesehatan Jiwa (ODMK)	Pengelolaan Pelayanan Kesehatan Orang dengan Masalah Kesehatan Jiwa (ODMK)	3.360.000
				1.02.02.2.02.0025	Pelayanan Kesehatan Penyakit Menular dan Tidak Menular	Pelayanan Kesehatan Penyakit Menular dan Tidak Menular	141.240.000
				1.02.02.2.02.0033	Operasional Pelayanan Puskesmas	Operasional Pelayanan Puskesmas	139.460.000
				1.02.02.2.02.0044	Pengelolaan Pelayanan Kesehatan Reproduksi	Pengelolaan Pelayanan Kesehatan Reproduksi	21.420.000
				1.02.02.2.02.0046	Pengelolaan upaya kesehatan Ibu dan Anak	Pengelolaan pelayanan kesehatan Ibu dan Anak	240.000
		PROGRAM PEMBERDAYAAN MASYARAKAT BIDANG KESEHATAN	Pengembangan dan Pelaksanaan Upaya Kesehatan Bersumber Daya Masyarakat (UKBM) Tingkat Daerah Kabupaten/Kota	1.02.05.2.03.0001	Bimbingan Teknis dan Supervisi Pengembangan dan Pelaksanaan Upaya Kesehatan Bersumber Daya Masyarakat (UKBM)	Bimbingan Teknis dan Supervisi Pengembangan dan Pelaksanaan Upaya Kesehatan Bersumber Daya Masyarakat (UKBM)	56.083.000
UPT PUSKESMAS KALIGESING	URUSAN PEMERINTAHAN BIDANG KESEHATAN	PROGRAM PENUNJANG URUSAN PEMERINTAHAN DAERAH KABUPATEN/KOTA	Peningkatan Pelayanan BLUD	1.02.01.2.10.0001	Pelayanan dan Penunjang Pelayanan BLUD	Belanja Barang dan Jasa BLUD Puskesmas Kaligesing	2.516.702.137
						Belanja Modal Kipas Angin	3.906.000
						Belanja Modal Televisi	9.054.000
						Honor Pejabat Pengandaan Barang dan jasa	680.000
		PROGRAM PEMENUHAN UPAYA KESEHATAN PERORANGAN DAN UPAYA KESEHATAN MASYARAKAT	Penyediaan Layanan Kesehatan untuk UKM dan UKP Rujukan Tingkat Daerah Kabupaten/Kota	1.02.02.2.02.0001	Pengelolaan Pelayanan Kesehatan Ibu Hamil	Pengelolaan Pelayanan Kesehatan Ibu Hamil	54.000.000
				1.02.02.2.02.0005	Pengelolaan Pelayanan Kesehatan pada Usia Pendidikan Dasar	Pengelolaan Pelayanan Kesehatan pada Usia Pendidikan Dasar	35.500.000
				1.02.02.2.02.0007	Pengelolaan Pelayanan Kesehatan pada Usia Lanjut	Pengelolaan Pelayanan Kesehatan pada Usia Lanjut	5.250.000
				1.02.02.2.02.0010	Pengelolaan Pelayanan Kesehatan Orang dengan Gangguan Jiwa Berat	Pengelolaan Pelayanan Kesehatan Orang dengan Gangguan Jiwa Berat	5.250.000
				1.02.02.2.02.0011	Pengelolaan Pelayanan Kesehatan Orang Terduga Tuberkulosis	Pengelolaan Pelayanan Kesehatan Orang Terduga Tuberkulosis	18.125.000
				1.02.02.2.02.0015	Pengelolaan Pelayanan Kesehatan Gizi Masyarakat	Kegiatan Gizi Masyarakat	145.845.000
				1.02.02.2.02.0016	Pengelolaan Pelayanan Kesehatan Kerja dan Olahraga	Pelayanan Kesehatan Kerja dan Olahraga	2.500.000
				1.02.02.2.02.0017	Pengelolaan Pelayanan Kesehatan Lingkungan	PENGLOLAAN PELAYANAN KESEHATAN LINGKUNGAN	1.320.000

PERANGKAT DAERAH/ SUB UNIT	BIDANG URUSAN	PROGRAM	KEGIATAN	KODE SUB KEGIATAN	SUB KEGIATAN	NAMA AKTIVITAS	PAGU (Rp)				
				1.02.02.2.02.0020	Pengelolaan Surveilans Kesehatan	Pengelolaan Surveilans Kesehatan	2.400.000				
				1.02.02.2.02.0021	Pengelolaan Pelayanan Kesehatan Orang dengan Masalah Kesehatan Jiwa (ODMK)	Pengelolaan Pelayanan Kesehatan Orang dengan Masalah Kesehatan Jiwa (ODMK)	5.250.000				
				1.02.02.2.02.0025	Pelayanan Kesehatan Penyakit Menular dan Tidak Menular	Pelayanan Kesehatan Penyakit Menular dan Tidak Menular	161.380.000				
				1.02.02.2.02.0033	Operasional Pelayanan Puskesmas	Operasional Pelayanan Puskesmas	112.884.000				
				1.02.02.2.02.0042	Pengelolaan pelayanan kesehatan Malaria	Pengelolaan pelayanan kesehatan Malaria	1.200.000				
				1.02.02.2.02.0044	Pengelolaan Pelayanan Kesehatan Reproduksi	Pengelolaan Pelayanan Kesehatan Reproduksi	14.000.000				
				1.02.02.2.02.0046	Pengelolaan upaya kesehatan Ibu dan Anak	Pengelolaan upaya kesehatan Ibu dan Anak	480.000				
				1.02.05.2.03.0001	Bimbingan Teknis dan Supervisi Pengembangan dan Pelaksanaan Upaya Kesehatan Bersumber Daya Masyarakat (UKBM) Tingkat Daerah Kabupaten/Kota	Bimbingan Teknis dan Supervisi Pengembangan dan Pelaksanaan Upaya Kesehatan Bersumber Daya Masyarakat (UKBM)	17.240.000				
				UPT PUSKESMAS KARANGGETAS	URUSAN PEMERINTAHAN BIDANG KESEHATAN	PROGRAM PENUNJANG URUSAN PEMERINTAHAN DAERAH KABUPATEN/KOTA	Peningkatan Pelayanan BLUD	1.02.01.2.10.0001	Pelayanan dan Penunjang Pelayanan BLUD	BELANJA BARANG DAN JASA BLUD	402.518.797
										BELANJA MODAL BLUD	680.000
		Belanja Modal Peralatan Dan Mesin	33.141.000								
		Iuran jaminan kesehatan PNS (BPJS 4%)	26.300.000								
		Iuran jaminan kesehatan PPPK (BPJS 4%)	16.311.503								
		JASA PELAYANAN KESEHATAN BAGI ASN	739.845.546								
PROGRAM PEMENUHAN UPAYA KESEHATAN PERORANGAN DAN UPAYA KESEHATAN MASYARAKAT	Penyediaan Layanan Kesehatan untuk UKM dan UKP Rujukan Tingkat Daerah Kabupaten/Kota	1.02.02.2.02.0001	Pengelolaan Pelayanan Kesehatan Ibu Hamil			Pengelolaan Pelayanan Kesehatan Ibu Hamil	43.920.000				
		1.02.02.2.02.0004	Pengelolaan Pelayanan Kesehatan Balita			Pengelolaan Pelayanan Kesehatan Balita	66.240.000				
		1.02.02.2.02.0005	Pengelolaan Pelayanan Kesehatan pada Usia Pendidikan Dasar			Pengelolaan Pelayanan Kesehatan pada Usia Pendidikan Dasar	8.640.000				
		1.02.02.2.02.0006	Pengelolaan Pelayanan Kesehatan pada Usia Produktif			Pengelolaan Pelayanan Kesehatan pada Usia Produktif	41.040.000				
		1.02.02.2.02.0007	Pengelolaan Pelayanan Kesehatan pada Usia Lanjut			Pengelolaan Pelayanan Kesehatan pada Usia Lanjut	12.720.000				
		1.02.02.2.02.0010	Pengelolaan Pelayanan Kesehatan Orang dengan Gangguan Jiwa Berat			Pengelolaan Pelayanan Kesehatan Orang dengan Gangguan Jiwa Berat	5.760.000				
		1.02.02.2.02.0011	Pengelolaan Pelayanan Kesehatan Orang Terduga Tuberkulosis			Pengelolaan Pelayanan Kesehatan Orang Terduga Tuberkulosis	5.460.000				
		1.02.02.2.02.0015	Pengelolaan Pelayanan Kesehatan Gizi Masyarakat			Pengelolaan Pelayanan Kesehatan Gizi Masyarakat	138.294.000				
		1.02.02.2.02.0016	Pengelolaan Pelayanan Kesehatan Kerja dan Olahraga			Pengelolaan Pelayanan Kesehatan Kerja dan Olahraga	2.160.000				
		1.02.02.2.02.0017	Pengelolaan Pelayanan Kesehatan Lingkungan			Pengelolaan Pelayanan Kesehatan Lingkungan	5.760.000				
		1.02.02.2.02.0020	Pengelolaan Surveilans Kesehatan			Pengelolaan Surveilans Kesehatan	10.680.000				
		1.02.02.2.02.0021	Pengelolaan Pelayanan Kesehatan Orang dengan Masalah Kesehatan Jiwa (ODMK)			Pengelolaan Pelayanan Kesehatan Orang dengan Masalah Kesehatan Jiwa (ODMK)	4.320.000				
		1.02.02.2.02.0025	Pelayanan Kesehatan Penyakit Menular dan Tidak Menular			Pelayanan Kesehatan Penyakit Menular dan Tidak Menular	64.320.000				
		1.02.02.2.02.0033	Operasional Pelayanan Puskesmas			Operasional Pelayanan Puskesmas	98.509.000				
1.02.02.2.02.0046	Pengelolaan upaya kesehatan Ibu dan Anak	Pengelolaan upaya kesehatan Ibu dan Anak	600.000								
1.02.05.2.03.0001	Bimbingan Teknis dan Supervisi Pengembangan dan Pelaksanaan Upaya Kesehatan Bersumber Daya Masyarakat (UKBM) Tingkat Daerah Kabupaten/Kota	Bimbingan Teknis dan Supervisi Pengembangan dan Pelaksanaan Upaya Kesehatan Bersumber Daya Masyarakat (UKBM)	29.000.000								
UPT PUSKESMAS DADIREJO	URUSAN PEMERINTAHAN BIDANG KESEHATAN	PROGRAM PENUNJANG URUSAN PEMERINTAHAN DAERAH KABUPATEN/KOTA	Peningkatan Pelayanan BLUD	1.02.01.2.10.0001	Pelayanan dan Penunjang Pelayanan BLUD	BELANJA BARANG DAN JASA BLUD	1.438.549.964				
						BELANJA URAN JAMINAN KESEHATAN PNS	27.704.934				
						BELANJA URAN JAMINAN KESEHATAN PPPK	25.573.786				
						Belanja Jasa Pelayanan Kesehatan ASN	-				
				PROGRAM PEMENUHAN UPAYA KESEHATAN PERORANGAN DAN UPAYA KESEHATAN MASYARAKAT	Penyediaan Layanan Kesehatan untuk UKM dan UKP Rujukan Tingkat Daerah Kabupaten/Kota	1.02.02.2.02.0001	Pengelolaan Pelayanan Kesehatan Ibu Hamil	Pengelolaan Pelayanan Kesehatan Ibu Hamil	117.120.000		
						1.02.02.2.02.0005	Pengelolaan Pelayanan Kesehatan pada Usia Pendidikan Dasar	Pengelolaan Pelayanan Kesehatan pada Usia Pendidikan Dasar	8.640.000		
		1.02.02.2.02.0010	Pengelolaan Pelayanan Kesehatan Orang dengan Gangguan Jiwa Berat			Pengelolaan Pelayanan Kesehatan Orang dengan Gangguan Jiwa Berat	19.800.000				
		1.02.02.2.02.0011	Pengelolaan Pelayanan Kesehatan Orang Terduga Tuberkulosis			Pengelolaan Pelayanan Kesehatan Orang Terduga Tuberkulosis	7.080.000				
		1.02.02.2.02.0015	Pengelolaan Pelayanan Kesehatan Gizi Masyarakat			Pengelolaan Pelayanan Kesehatan Gizi Masyarakat	116.088.000				
		1.02.02.2.02.0016	Pengelolaan Pelayanan Kesehatan Kerja dan Olahraga			Pengelolaan Pelayanan Kesehatan Kerja dan Olahraga	4.080.000				
		1.02.02.2.02.0017	Pengelolaan Pelayanan Kesehatan Lingkungan			PENGLOLAAN PELAYANAN KESEHATAN LINGKUNGAN	7.800.000				
		1.02.02.2.02.0020	Pengelolaan Surveilans Kesehatan			Pengelolaan Surveilans Kesehatan	40.800.000				
		1.02.02.2.02.0021	Pengelolaan Pelayanan Kesehatan Orang dengan Masalah Kesehatan Jiwa (ODMK)			Pengelolaan Pelayanan Kesehatan Orang dengan Masalah Kesehatan Jiwa (ODMK)	3.360.000				
		1.02.02.2.02.0025	Pelayanan Kesehatan Penyakit Menular dan Tidak Menular			Pengelolaan Pelayanan Kesehatan Penyakit Menular dan Tidak Menular	89.750.000				
		1.02.02.2.02.0033	Operasional Pelayanan Puskesmas			Operasional Pelayanan Puskesmas	118.800.000				
		1.02.02.2.02.0044	Pengelolaan Pelayanan Kesehatan Reproduksi			Pengelolaan Pelayanan Kesehatan Reproduksi	14.640.000				
		1.02.02.2.02.0046	Pengelolaan upaya kesehatan Ibu dan Anak			Pengelolaan upaya kesehatan Ibu dan Anak	480.000				
		1.02.02.2.02.0047	Pengelolaan Pelayanan Kelanjutan			Pengelolaan Pelayanan Kelanjutan	11.520.000				
		1.02.05.2.03.0001	Bimbingan Teknis dan Supervisi Pengembangan dan Pelaksanaan Upaya Kesehatan Bersumber Daya Masyarakat (UKBM) Tingkat Daerah Kabupaten/Kota	Bimbingan Teknis dan Supervisi Pengembangan dan Pelaksanaan Upaya Kesehatan Bersumber Daya Masyarakat (UKBM)	12.640.000						

PERANGKAT DAERAH/ SUB UNIT	BIDANG URUSAN	PROGRAM	KEGIATAN	KODE SUB KEGIATAN	SUB KEGIATAN	NAMA AKTIVITAS	PAGU (Rp)								
UPT PUSKESMAS BUBUTAN	URUSAN PEMERINTAHAN BIDANG KESEHATAN	PROGRAM PENUNJANG URUSAN PEMERINTAHAN DAERAH KABUPATEN/KOTA	Peningkatan Pelayanan BLUD	1.02.01.2.10.0001	Pelayanan dan Penunjang Pelayanan BLUD	BELANJA BARANG DAN JASA	171.026.533								
						BELANJA BARANG DAN JASA BLUD	1.411.952.900								
						BELANJA IURAN JAMINAN KESEHATAN PNS	27.000.000								
						BELANJA IURAN JAMINAN KESEHATAN PPPK	11.400.000								
						PROGRAM PEMENUHAN UPAYA KESEHATAN PERORANGAN DAN UPAYA KESEHATAN MASYARAKAT	Penyediaan Layanan Kesehatan untuk UKM dan UKP Rujukan Tingkat Daerah Kabupaten/Kota	1.02.02.2.02.0001	Pengelolaan Pelayanan Kesehatan Ibu Hamil	Pengelolaan Pelayanan Kesehatan Ibu Hamil	Belanja Makan Minum Rapat	42.560.000			
											Perjalanan Dinas Biasa	10.440.000			
											1.02.02.2.02.0002	Pengelolaan Pelayanan Kesehatan Ibu Bersalin	Pengelolaan Pelayanan Kesehatan Ibu Bersalin	Perjalanan Dinas Biasa	1.860.000
														Belanja Makan Minum Rapat	88.920.000
											1.02.02.2.02.0004	Pengelolaan Pelayanan Kesehatan Balita	Pengelolaan Pelayanan Kesehatan Balita	Perjalanan Dinas Biasa	24.180.000
														Perjalanan Dinas Biasa	34.080.000
		1.02.02.2.02.0005	Pengelolaan Pelayanan Kesehatan pada Usia Pendidikan Dasar	Pengelolaan Pelayanan Kesehatan pada Usia Pendidikan Dasar	Perjalanan Dinas Biasa						16.140.000				
					Perjalanan Dinas Biasa						51.840.000				
		1.02.02.2.02.0006	Pengelolaan Pelayanan Kesehatan pada Usia Produktif	Pengelolaan Pelayanan Kesehatan pada Usia Produktif	Perjalanan Dinas Biasa						10.560.000				
					Perjalanan Dinas Biasa						3.600.000				
		1.02.02.2.02.0007	Pengelolaan Pelayanan Kesehatan pada Usia Lanjut	Pengelolaan Pelayanan Kesehatan pada Usia Lanjut	Perjalanan Dinas Biasa						228.000				
					Perjalanan Dinas Biasa						2.242.000				
		1.02.02.2.02.0011	Pengelolaan Pelayanan Kesehatan Orang Terduga Tuberkulosis	Pengelolaan Pelayanan Kesehatan Orang Terduga Tuberkulosis	Belanja Bahan Praktikum						27.788.000				
					Belanja Makan Minum Rapat						2.000				
		1.02.02.2.02.0012	Pengelolaan Pelayanan Kesehatan Orang dengan Risiko Terinfeksi HIV	Pengelolaan Pelayanan Kesehatan Orang dengan Risiko Terinfeksi HIV	Perjalanan Dinas Biasa						7.680.000				
					Perjalanan Dinas Biasa						780.000				
		1.02.02.2.02.0015	Pengelolaan Pelayanan Kesehatan Gizi Masyarakat	Pengelolaan Pelayanan Kesehatan Gizi Masyarakat	Perjalanan Dinas Biasa						6.120.000				
					Perjalanan Dinas Biasa						1.970.000				
		1.02.02.2.02.0016	Pengelolaan Pelayanan Kesehatan Kerja dan Olahraga	Pengelolaan Pelayanan Kesehatan Kerja dan Olahraga	Belanja Cetak Form						2.400.000				
					Belanja Makan Minum Rapat						17.225.000				
		1.02.02.2.02.0017	Pengelolaan Pelayanan Kesehatan Lingkungan	Pengelolaan Pelayanan Kesehatan Lingkungan	Belanja Langganan Internet						32.480.000				
					Belanja Makan Minum Rapat						7.560.000				
		1.02.02.2.02.0018	Pengelolaan Pelayanan Promosi Kesehatan	Pengelolaan Pelayanan Promosi Kesehatan	Perjalanan Dinas Biasa						11.880.000				
					Perjalanan Dinas Biasa	7.560.000									
		1.02.02.2.02.0020	Pengelolaan Surveilans Kesehatan	Pengelolaan Surveilans Kesehatan	Perjalanan Dinas Biasa	11.880.000									
					Perjalanan Dinas Biasa	1.560.000									
		1.02.02.2.02.0022	Pengelolaan Pelayanan Kesehatan Jiwa dan NAPZA	Pengelolaan Pelayanan Kesehatan Jiwa dan NAPZA	Perjalanan Dinas Biasa	16.920.000									
					Perjalanan Dinas Biasa	49.000.000									
		1.02.02.2.02.0025	Pelayanan Kesehatan Penyakit Menular dan Tidak Menular	Pelayanan Kesehatan Penyakit Menular dan Tidak Menular	Belanja Makan Minum Rapat	11.700.000									
Insentif UKM	15.480.000														
1.02.02.2.02.0033	Operasional Pelayanan Puskesmas	Operasional Pelayanan Puskesmas	Belanja Makan Minum Rapat	602.171.719											
			Insentif UKM	26.500.000											
1.02.02.2.02.0044	Pengelolaan Pelayanan Kesehatan Reproduksi	Pengelolaan Pelayanan Kesehatan Reproduksi	BELANJA BARANG DAN JASA BLUD	12.000.000											
			BELANJA IURAN JAMINAN KESEHATAN PNS	921.894.096											
1.02.02.2.02.0044	Pengelolaan Pelayanan Kesehatan Reproduksi	Pengelolaan Pelayanan Kesehatan Reproduksi	BELANJA IURAN JAMINAN KESEHATAN PNS	23.985.000											
			BELANJA IURAN JAMINAN KESEHATAN PPPK	18.026.000											
1.02.02.2.02.0044	Pengelolaan Pelayanan Kesehatan Reproduksi	Pengelolaan Pelayanan Kesehatan Reproduksi	Belanja Jasa Pelayanan Kesehatan ASN	20.669.000											
			Belanja Modal Komputer Unit Lainnya	36.000.000											
1.02.02.2.02.0044	Pengelolaan Pelayanan Kesehatan Reproduksi	Pengelolaan Pelayanan Kesehatan Reproduksi	Belanja Modal Mebel	7.020.000											
			Belanja Modal Personal Computer	4.440.000											
1.02.02.2.02.0044	Pengelolaan Pelayanan Kesehatan Reproduksi	Pengelolaan Pelayanan Kesehatan Reproduksi	Belanja Modal Personal Computer	5.040.000											
			Belanja Modal Personal Computer	60.720.000											
1.02.02.2.02.0044	Pengelolaan Pelayanan Kesehatan Reproduksi	Pengelolaan Pelayanan Kesehatan Reproduksi	Belanja Modal Personal Computer	600.000											
			Belanja Modal Personal Computer	2.760.000											
1.02.02.2.02.0044	Pengelolaan Pelayanan Kesehatan Reproduksi	Pengelolaan Pelayanan Kesehatan Reproduksi	Belanja Modal Personal Computer	2.760.000											
			Belanja Modal Personal Computer	1.800.000											
1.02.02.2.02.0044	Pengelolaan Pelayanan Kesehatan Reproduksi	Pengelolaan Pelayanan Kesehatan Reproduksi	Belanja Modal Personal Computer	2.520.000											
			Belanja Modal Personal Computer	91.400.000											
1.02.02.2.02.0044	Pengelolaan Pelayanan Kesehatan Reproduksi	Pengelolaan Pelayanan Kesehatan Reproduksi	Belanja Modal Personal Computer	79.859.000											
			Belanja Modal Personal Computer	900.000											
1.02.02.2.02.0044	Pengelolaan Pelayanan Kesehatan Reproduksi	Pengelolaan Pelayanan Kesehatan Reproduksi	Belanja Modal Personal Computer	14.930.000											
			Belanja Modal Personal Computer	360.000											
1.02.02.2.02.0044	Pengelolaan Pelayanan Kesehatan Reproduksi	Pengelolaan Pelayanan Kesehatan Reproduksi	Belanja Modal Personal Computer	1.200.000											
			Belanja Modal Personal Computer	6.270.000											
1.02.02.2.02.0044	Pengelolaan Pelayanan Kesehatan Reproduksi	Pengelolaan Pelayanan Kesehatan Reproduksi	Belanja Modal Personal Computer	6.270.000											
			Belanja Modal Personal Computer	6.270.000											
RSUD R.A.A TJOKRONEGORO	URUSAN PEMERINTAHAN BIDANG KESEHATAN	PROGRAM PENUNJANG URUSAN PEMERINTAHAN DAERAH KABUPATEN/KOTA	Peningkatan Pelayanan BLUD	1.02.01.2.10.0001	Pelayanan dan Penunjang Pelayanan BLUD	BELANJA BARANG DAN JASA BLUD	42.141.236.925								
						Belanja Jasa Pelayanan Kesehatan Bagi ASN	22.360.000.000								
						BELANJA MODAL BLUD	468.263.075								
						Iuran Jaminan Kesehatan PNS BPJS 4%	410.000.000								

PERANGKAT DAERAH/ SUB UNIT	BIDANG URUSAN	PROGRAM	KEGIATAN	KODE SUB KEGIATAN	SUB KEGIATAN	NAMA AKTIVITAS	PAGU (Rp)
		PROGRAM PEMENUHAN UPAYA KESEHATAN PERORANGAN DAN UPAYA KESEHATAN MASYARAKAT	Penyediaan Fasilitas Pelayanan Kesehatan untuk UKM dan UKP Kewenangan Daerah Kabupaten/Kota	1.02.02.2.01.0014	Pengadaan Alat Kesehatan/Alat Penunjang Medik Fasilitas Pelayanan Kesehatan	Belanja Modal Alat Kedokteran Lainnya	3.226.911.343
				1.02.02.2.01.0022	Pengembangan Rumah Sakit	Belanja Modal Alat Kesehatan Umum Lainnya	26.978.535.100
RSUD DR. TJJTROWARDOJO	URUSAN PEMERINTAHAN BIDANG KESEHATAN	PROGRAM PENUNJANG URUSAN PEMERINTAHAN DAERAH KABUPATEN/KOTA	Peningkatan Pelayanan BLUD	1.02.01.2.10.0001	Pelayanan dan Penunjang Pelayanan BLUD	BELANJA BARANG DAN JASA BLUD	221.958.391.449
						BELANJA MODAL BLUD	10.000.000.000
						Belanja Pegawai BLUD	152.688.000
						Belanja Modal Alkes DBHCHT	1.466.879.000
				1.02.02.2.01.0014	Pengadaan Alat Kesehatan/Alat Penunjang Medik Fasilitas Pelayanan Kesehatan		
				1.02.02.2.01.0022	Pengembangan Rumah Sakit	Belanja Modal DAK	1.000.000.000
DINAS PEKERJAAN UMUM DAN PENATAAN RUANG	URUSAN PEMERINTAHAN BIDANG PEKERJAAN UMUM DAN PENATAAN RUANG	PROGRAM PENUNJANG URUSAN PEMERINTAHAN DAERAH KABUPATEN/KOTA	Perencanaan, Penganggaran, dan Evaluasi Kinerja Perangkat Daerah	1.03.01.2.01.0001	Penyusunan Dokumen Perencanaan Perangkat Daerah	Penyusunan Dokumen Perencanaan Perangkat Daerah	150.604.200
				1.03.01.2.01.0002	Koordinasi dan Penyusunan Dokumen RKA-SKPD	(blank)	
				1.03.01.2.01.0004	Koordinasi dan Penyusunan DPA-SKPD	(blank)	
				1.03.01.2.01.0006	Koordinasi dan Penyusunan Laporan Capaian Kinerja dan Ikhtisar Realisasi Kinerja SKPD	(blank)	
				1.03.01.2.01.0007	Evaluasi Kinerja Perangkat Daerah	Evaluasi kinerja perangkat daerah	45.081.200
				1.03.01.2.01.0008	Penyelenggaraan Walidata Pendukung Statistik Sektoral Daerah	Penyelenggaraan Walidata Pendukung Statistik Sektoral Daerah	2.000.000
			Administrasi Keuangan Perangkat Daerah	1.03.01.2.02.0001	Penyediaan Gaji dan Tunjangan ASN	Penyediaan Gaji dan Tunjangan ASN	18.460.858.055
				1.03.01.2.02.0005	Koordinasi dan Penyusunan Laporan Keuangan Akhir Tahun SKPD	(blank)	
				1.03.01.2.02.0007	Koordinasi dan Penyusunan Laporan Keuangan Bulanan/ Triwulanan/ Semesteran SKPD	Koordinasi dan Penyusunan Laporan Keuangan Bulanan/ Triwulanan/ Semesteran SKPD	42.135.800
			Administrasi Barang Milik Daerah pada Perangkat Daerah	1.03.01.2.03.0003	Koordinasi dan Penilaian Barang Milik Daerah SKPD	(blank)	
				1.03.01.2.03.0006	Penatausahaan Barang Milik Daerah pada SKPD	Penatausahaan Barang Milik Daerah pada SKPD	32.239.800
				1.03.01.2.03.0007	Pemanfaatan Barang Milik Daerah SKPD	Operasional Laboratorium Konstruksi dan Pengelolaan Alat Berat	121.946.800
			Administrasi Pendapatan Daerah Kewenangan Perangkat Daerah	1.03.01.2.04.0007	Pelaporan Pengelolaan Retribusi Daerah	Pelaporan Pengelolaan Retribusi Daerah	2.500.000
			Administrasi Kepegawaian Perangkat Daerah	1.03.01.2.05.0003	Pendataan dan Pengolahan Administrasi Kepegawaian	Pendataan dan Pengolahan Administrasi Kepegawaian	5.367.000
				1.03.01.2.05.0009	Pendidikan dan Pelatihan Pegawai Berdasarkan Tugas dan Fungsi	Pendidikan dan Pelatihan Pegawai Berdasarkan Tugas dan Fungsi	-
				1.03.01.2.05.0010	Sosialisasi Peraturan Perundang-Undangan	Sosialisasi Peraturan Perundang-Undangan	-
				1.03.01.2.05.0011	Bimbingan Teknis Implementasi Peraturan Perundang-Undangan	Bimbingan Teknis Implementasi Peraturan Perundang-Undangan	28.479.800
			Administrasi Umum Perangkat Daerah	1.03.01.2.06.0001	Penyediaan Komponen Instalasi Listrik/Penerangan Bangunan Kantor	Penyediaan Komponen Instalasi Listrik/Penerangan Bangunan Kantor	5.993.200
				1.03.01.2.06.0003	Penyediaan Peralatan Rumah Tangga	Penyediaan Peralatan Rumah Tangga	8.611.000
				1.03.01.2.06.0004	Penyediaan Bahan Logistik Kantor	Penyediaan Makanan dan Minuman Harian Pegawai	40.656.000
				1.03.01.2.06.0005	Penyediaan Barang Cetak dan Penggandaan	Penyediaan Barang Cetak dan Penggandaan	29.992.800
				1.03.01.2.06.0006	Penyediaan Bahan Bacaan dan Peraturan Perundang-undangan	Penyediaan Bahan Bacaan Sumber Dana : Dana Transfer Umum-Dana Alokasi Umum	1.332.000
				1.03.01.2.06.0007	Penyediaan Bahan/Material	Penyediaan Alat Tulis Kantor	31.764.800
				1.03.01.2.06.0008	Fasilitas Kunjungan Tamu	Fasilitas Kunjungan Tamu	17.000.000
				1.03.01.2.06.0009	Penyelenggaraan Rapat Koordinasi dan Konsultasi SKPD	Rapat Koordinasi dan Konsultasi SKPD	140.729.000
				1.03.01.2.06.0010	Penatausahaan Arsip Dinamis pada SKPD	Penatausahaan Arsip Dinamis	139.509.400
			Pengadaan Barang Milik Daerah Penunjang Urusan Pemerintah Daerah	1.03.01.2.07.0002	Pengadaan Kendaraan Dinas Operasional atau Lapangan	(blank)	
				1.03.01.2.07.0003	Pengadaan Alat Besar	(blank)	
				1.03.01.2.07.0005	Pengadaan Mebel	(blank)	
				1.03.01.2.07.0006	Pengadaan Peralatan dan Mesin Lainnya	(blank)	
				1.03.01.2.07.0010	Pengadaan Sarana dan Prasarana Gedung Kantor atau Bangunan Lainnya	(blank)	
			Penyediaan Jasa Penunjang Urusan Pemerintahan Daerah	1.03.01.2.08.0001	Penyediaan Jasa Surat Menyurat	(blank)	
				1.03.01.2.08.0002	Penyediaan Jasa Komunikasi, Sumber Daya Air dan Listrik	Penyediaan Jasa Komunikasi, Sumber Daya Air dan Listrik	174.140.000
				1.03.01.2.08.0004	Penyediaan Jasa Pelayanan Umum Kantor	Penyediaan Jasa Pelayanan Umum Kantor	213.414.000
			Pemeliharaan Barang Milik Daerah Penunjang Urusan Pemerintahan Daerah	1.03.01.2.09.0001	Penyediaan Jasa Pemeliharaan, Biaya Pemeliharaan, dan Pajak Kendaraan Perorangan Dinas atau Kendaraan Dinas Jabatan	Penyediaan Jasa Pemeliharaan, Biaya Pemeliharaan, dan Pajak Kendaraan Perorangan Dinas atau Kendaraan Dinas Jabatan	214.350.000
				1.03.01.2.09.0002	Penyediaan Jasa Pemeliharaan, Biaya Pemeliharaan, Pajak dan Perizinan Kendaraan Dinas Operasional atau Lapangan	Pemeliharaan Alat Angkut-Alat Angkutan Darat Bermotor-Kendaraan Bermotor Angkutan Barang	111.330.000
						Pemeliharaan Alat Angkut-Alat Angkutan Darat Bermotor-Kendaraan Bermotor Beroda dua	146.150.000

PERANGKAT DAERAH/ SUB UNIT	BIDANG URUSAN	PROGRAM	KEGIATAN	KODE SUB KEGIATAN	SUB KEGIATAN	NAMA AKTIVITAS	PAGU (Rp)
						Pemeliharaan Alat Angkut-Alat Angkutan Darat Bermotor-Kendaraan Bermotor Penumpang	104.640.000
				1.03.01.2.09.0003	Penyediaan Jasa Pemeliharaan, Biaya Pemeliharaan dan Perizinan Alat Besar	Operasional Alat Berat Penunjang PAD	99.794.000
						Pemeliharaan Peralatan Berat	70.820.000
				1.03.01.2.09.0006	Pemeliharaan Peralatan dan Mesin Lainnya	Pemeliharaan Rutin Peralatan Kantor	21.500.000
				1.03.01.2.09.0009	Pemeliharaan/Rehabilitasi Gedung Kantor dan Bangunan Lainnya	Pemeliharaan/Rehabilitasi Gedung Kantor dan Bangunan Lainnya	503.520.000
				1.03.01.2.09.0010	Pemeliharaan/Rehabilitasi Sarana dan Prasarana Gedung Kantor atau Bangunan Lainnya	Belanja Pemeliharaan Alat Kantor dan Rumah Tangga-Alat Rumah Tangga-Alat Pendingin	12.200.000
				1.03.01.2.09.0012	Pemeliharaan/Rehabilitasi Tanah	Belanja Sewa Tanah untuk Bangunan Tempat Kerja	25.000.000
		PROGRAM PENGELOLAAN SUMBER DAYA AIR (SDA)	Pengelolaan SDA dan Bangunan Pengaman Pantai pada Wilayah Sungai (WS) dalam 1 (Satu) Daerah Kabupaten/Kota	1.03.02.2.01.0130	Pengelolaan Sistem Hidrologi dan Kualitas Air Wilayah Sungai Kewenangan Kabupaten/Kota	Penyusunan Data Hidrologi (Curah Hujan dan Debit Sungai)	14.902.000
			Pengembangan dan Pengelolaan Sistem Irigasi Primer dan Sekunder pada Daerah Irigasi yang Luasnya di Bawah 1000 Ha dalam 1 (Satu) Daerah Kabupaten/Kota	1.03.02.2.02.0008	Peningkatan Jaringan Irigasi Permukaan	(blank)	
				1.03.02.2.02.0014	Rehabilitasi Jaringan Irigasi Permukaan	Rehabilitasi Jaringan Irigasi D.I. Bleber	400.000.000
						Rehabilitasi Jaringan Irigasi D.I. Bojong	300.000.000
						Rehabilitasi Jaringan Irigasi D.I. Ganggeng	-
						Rehabilitasi Jaringan Irigasi D.I. Gowang	-
						Rehabilitasi Jaringan Irigasi D.I. Jrakah	-
						Rehabilitasi Jaringan Irigasi D.I. Kalibawang	-
						Rehabilitasi Jaringan Irigasi D.I. Karangedang	-
						Rehabilitasi Jaringan Irigasi D.I. Kombang I	-
						Rehabilitasi Jaringan Irigasi D.I. Lorograntung dan Saluran Induk Jrakah	215.000.000
						Rehabilitasi Jaringan Irigasi D.I. Mawung	-
						Rehabilitasi Jaringan Irigasi D.I. Ngaglik II	400.000.000
						Rehabilitasi Jaringan Irigasi D.I. Pakisarum	-
						Rehabilitasi Jaringan Irigasi D.I. PB Watubelah	-
						Rehabilitasi Jaringan Irigasi D.I. Separe	400.000.000
						Rehabilitasi Jaringan Irigasi D.I. Tuk Gunting	-
				1.03.02.2.02.0021	Operasi dan Pemeliharaan Jaringan Irigasi Permukaan	Operasi Jaringan Irigasi	101.409.300
						Pemeliharaan Berkala Jaringan irigasi	1.235.517.200
						Pemeliharaan Darurat Jaringan Irigasi	222.050.300
						Pemeliharaan Rutin Jaringan Irigasi	1.235.928.300
						Pengamanan Jaringan Irigasi	16.150.900
						Penyediaan Bahan Banjiran	165.508.300
						Penyediaan Bahan/ Material Operasi dan Pemeliharaan Jaringan Irigasi	69.107.300
						Penyediaan Peralatan Kerja Operasi dan Pemeliharaan Jaringan Irigasi	65.841.300
						Penyediaan Sarana Penunjang Operasi dan Pemeliharaan Jaringan Irigasi	10.569.200
						Sosialisasi dan Evaluasi Musim Tanam	33.018.300
				1.03.02.2.02.0030	Penguatan Kapasitas Kelembagaan Pengelola Irigasi Kewenangan Kabupaten/Kota	Penguatan Kapasitas Kelembagaan Pengelola Irigasi	58.546.000
				1.03.02.2.02.0044	Operasional Kelembagaan Pengelola Irigasi	Operasional Komisi Irigasi	32.952.800
						Operasional Unit Pengelola Irigasi Tingkat Pengamat	26.250.000
				1.03.02.2.02.0050	Penyusunan Dukungan Teknis bidang Irigasi dan Rawa	Penyusunan/Reviu Perencanaan Teknis (DED) Rehabilitasi/Peningkatan Jaringan Irigasi	85.000.000
						Penyusunan/Reviu Perencanaan Teknis (DED) Rehabilitasi/Peningkatan Jaringan Irigasi (Administrasi Kegiatan)	12.576.000
				1.03.02.2.02.0053	Rehabilitasi Bendung Irigasi	Rehabilitasi Bendung Sieruk	-
						Rehabilitasi Bendung Tawang Sari	-
		PROGRAM PENGELOLAAN DAN PENGEMBANGAN SISTEM PENYEDIAAN AIR MINUM	Pengelolaan dan Pengembangan Sistem Penyediaan Air Minum (SPAM) di Daerah Kabupaten/Kota	1.03.03.2.01.0025	Penyusunan Rencana, Kebijakan, Strategi dan Teknis Sistem Penyediaan Air Minum (SPAM)	Penyusunan Rencana, Kebijakan, Strategi dan Teknis Sistem Penyediaan Air Minum (SPAM)	-
				1.03.03.2.01.0026	Peningkatan Sistem Penyediaan Air Minum (SPAM) Jaringan Perpipaan	Peningkatan Sistem Penyediaan Air Minum (SPAM) Jaringan Perpipaan (BSPSPAMS SARAS TIRTA, Ds. Kebongunung Kec. Loano)	1.325.296.000
						Peningkatan Sistem Penyediaan Air Minum (SPAM) Jaringan Perpipaan (BSPSPAMS TIRTO WENING, Ds. Kedungpomahan Kulon Kec. Kemiri)	-
				1.03.03.2.01.0027	Pembinaan Pengelolaan dan Pengembangan Sistem Penyediaan Air Minum (SPAM) Desa	Pembinaan Pengelolaan dan Pengembangan Sistem Penyediaan Air Minum (SPAM) Desa	27.207.000
				1.03.03.2.01.0032	Perluasan Sistem Penyediaan Air Minum (SPAM) Jaringan Perpipaan	(blank)	
				1.03.03.2.01.0034	Peningkatan Kapasitas Kelembagaan dan Pelaksana Penyelenggara Sistem Penyediaan Air Minum (SPAM)	Peningkatan Kapasitas Kelembagaan dan Pelaksana Penyelenggara Sistem Penyediaan Air Minum (SPAM)	20.000.000
		PROGRAM PENGELOLAAN DAN PENGEMBANGAN SISTEM AIR LIMBAH	Pengelolaan dan Pengembangan Sistem Air Limbah Domestik dalam Daerah Kabupaten/Kota	1.03.05.2.01.0033	Penyediaan Jasa Penyedotan Lumpur Tinja	Alat Tulis Kantor	2.477.800
						Belanja Bahan Cetak	4.567.200
						Belanja Makan dan Minum Rapat	2.650.000
						Belanja Pemeliharaan Kendaraan Operasional	41.060.000
						Belanja Perjalanan Dinas Biasa	12.500.000
						Benda Pos	400.000
				1.03.05.2.01.0040	Pembinaan dan Pemberdayaan Masyarakat dalam Pengembangan Sistem Pengelolaan Air Limbah Domestik (SPALD)	Belanja Alat Tulis Kantor	2.417.200
						Belanja Bahan Cetak	344.400
						Belanja Benda Pos	200.000
						Belanja Honor Narasumber	7.200.000

PERANGKAT DAERAH/ SUB UNIT	BIDANG URUSAN	PROGRAM	KEGIATAN	KODE SUB KEGIATAN	SUB KEGIATAN	NAMA AKTIVITAS	PAGU (Rp)
						Belanja Makan dan Minum Rapat	5.300.000
						Belanja Perjalanan Dinas Biasa	7.888.000
				1.03.05.2.01.0044	Penyediaan Unit pengolahan setempat	Belanja Bantuan Sosial Barang yang Direncanakan kepada Individu	216.872.800
						Belanja Uang yang Diberikan kepada Lembaga Pemberdayaan Masyarakat	6.906.863.000
						Pengawasan Teknis Jamban Sehat	18.271.000
						Perencanaan Teknis Jamban Sehat	27.365.000
				1.03.05.2.01.0045	Penyusunan Rencana, Kebijakan, Strategi dan Teknis Sistem Pengelolaan Air Limbah Domestik (SPALD)	(blank)	
		PROGRAM PENGELOLAAN DAN PENGEMBANGAN SISTEM DRAINASE	Pengelolaan dan Pengembangan Sistem Drainase yang Terhubung Langsung dengan Sungai dalam Daerah Kabupaten/Kota	1.03.06.2.01.0023	Penyusunan Rencana, Kebijakan, Strategi dan Teknis Sistem Drainase Lingkungan	(blank)	
				1.03.06.2.01.0028	Rehabilitasi Sistem Drainase Perkotaan	Rehabilitasi Drainase Jalan Purwodadi - Jenar	-
						Rehabilitasi Saluran Drainase Jalan A Yani	-
				1.03.06.2.01.0030	Penyusunan Rencana, Kebijakan, Strategi dan Teknis Sistem Drainase Perkotaan	(blank)	
				1.03.06.2.01.0031	Operasi dan Pemeliharaan Sistem Drainase Perkotaan	Pemeliharaan Sistem Drainase	997.073.600
		PROGRAM PENATAAN BANGUNAN GEDUNG	Penyelenggaraan Bangunan Gedung di Wilayah Daerah Kabupaten/Kota, Pemberian Izin Mendirikan Bangunan (IMB) dan Sertifikat Laik Fungsi Bangunan Gedung	1.03.08.2.01.0021	Pembangunan, Pemanfaatan, Pelestarian dan Pembongkaran Bangunan Gedung untuk Kepentingan Strategis Daerah Kabupaten/Kota	Pembangunan Gedung Kantor Dinas PUPR	-
						Pembangunan Gedung Kantor Kelurahan Cangkrup Kidul	-
						Pembangunan Gedung Kantor Kelurahan Lugosobo	-
						Pembangunan Gedung Kantor Kelurahan Semawang Daleman	-
						Pembangunan Gedung Kantor Kesbangpol	-
						Rehab Atap Gedung Sekretariat Daerah	-
				1.03.08.2.01.0023	Penyelenggaraan Penerbitan Persetujuan Bangunan Gedung (PBG), Sertifikat Laik Fungsi (SLF), Surat Bukti Kepemilikan Bangunan Gedung (SBKBG), Rencana Teknis Pembongkaran Bangunan Gedung (RTB), Tim Profesi Ahli (TPA), Tim Penilai Teknis (TPT), Penilik, dan Pendataan Bangunan Gedung melalui SIMBG	Penyelenggaraan Penerbitan Persetujuan Bangunan Gedung (PBG), Sertifikat Laik Fungsi (SLF), Surat Bukti Kepemilikan Bangunan Gedung (SBKBG), Rencana Teknis Pembongkaran Bangunan Gedung (RTB), Tim Profesi Ahli (TPA), Tim Penilai Teknis (TPT), Penilik, da	216.467.400
		PROGRAM PENYELENGGARAAN JALAN	Penyelenggaraan Jalan Kabupaten/Kota	1.03.10.2.01.0029	Penyusunan Rencana, Kebijakan, Strategi dan Teknis Pengembangan Jaringan Jalan serta Perencanaan Teknis Penyelenggaraan Jalan dan Jembatan	Penyusunan DED Jalan/Jembatan	795.000.000
				1.03.10.2.01.0043	Survey Kondisi Jalan/Jembatan	Survey kepada desa (Monitoring dan evaluasi kegiatan)	23.250.000
						Survey Kondisi Jalan/Jembatan	26.272.000
				1.03.10.2.01.0051	Pemeliharaan Rutin Jalan	Mitigasi Longsor	500.000.000
						Pemeliharaan Trotoar	736.852.600
						Pemeliharaan/Rehabilitasi Jalan dan Jembatan	17.050.720.000
						Penanganan Longsor	1.000.000.000
						Tahud Pengaman Badan Jalan	1.000.000.000
				1.03.10.2.01.0053	Pembangunan Jalan	Pembangunan Jalan Tlirejo - Karangrejo	-
				1.03.10.2.01.0055	Rehabilitasi Jalan	Peningkatan Jalan Bencorejo - Angkrukketip	-
						Peningkatan Jalan Cempedak - Karanggedang - Kemranggen	3.920.000.000
						Peningkatan Jalan Butuh - Kedungsri	-
						Peningkatan Jalan Guntur-Ngasinan	4.300.000.000
						Peningkatan Jalan Guyangan - Ngombol	3.900.000.000
						Peningkatan Jalan Kalimeneng - Purbayan	-
						Peningkatan jalan Ketawang - Dungus	4.300.000.000
						Peningkatan Jalan Lugosobo-Sucen	-
						Peningkatan Jalan Pekacangan-Kaliwader	-
						Peningkatan jalan Pendowo - Jenar	-
						Peningkatan Jalan Pituruh - Megulung Lanjutan	-
						Peningkatan Jalan Ruas Jalan Kenteng-Bencorejo	4.138.500.000
						Peningkatan Jalan Ruas Jalan Sambeng-Seren	-
						Peningkatan Jalan Ruas Jalan Sawit-Krandegan	-
						Peningkatan Jalan Suren - Sruwoh	-
						Rehabilitasi Jalan Poros Desa	1.475.000.000
						Rehabilitasi/Rekonstruksi Jalan Kabupaten	-
				1.03.10.2.01.0056	Pemeliharaan Berkala Jalan	Pemeliharaan Berkala Jalan Brigiend Katamso	-
						Pemeliharaan Berkala Jalan Jenar - Purwodadi	-
						Pemeliharaan Berkala Jalan Mardihusodo	-
						Pemeliharaan Berkala Jalan Tentara Pelajar	-
						Pemeliharaan Berkala Jalan Veteran	-
						Pemeliharaan berkala jalan Marditomo	-
				1.03.10.2.01.0057	Penggantian Jembatan	Penggantian Jembatan Donorati 2 (Ruas Jalan Karangrejo - Ngaran)	4.700.000.000
						Penggantian Jembatan Laban(Ruas Jalan Ketawang - Laban)	-
						Penggantian Jembatan Mundusari (Ruas Jalan Tamansari - Sruwoh)	-
						Penggantian Jembatan Soko (Ruas Jalan Kutoarjo - Karangduwur)	-
						Penggantian Jembatan Suren (Ruas Jalan Katerban - Pringgokusuma)	-
				1.03.10.2.01.0059	Rekonstruksi Jalan	Rekonstruksi/ Peningkatan Kapasitas Struktur Jalan Gintungan - Gebang	4.200.000.000
						Rekonstruksi/ Peningkatan Kapasitas Struktur Jalan Banyuasin - Pagerharjo	-
						Rekonstruksi/ Peningkatan Kapasitas Struktur Jalan Bubutan - Watukuro	-
						Rekonstruksi/ Peningkatan Kapasitas Struktur Jalan Grabag - Wunut (54)	-
						Rekonstruksi/ Peningkatan Kapasitas Struktur Jalan Klepu - Pituruh	-
						Rekonstruksi/ Peningkatan Kapasitas Struktur Jalan Seren - Winong	-
				1.03.10.2.01.0061	Pemeliharaan Berkala Jembatan	Pemeliharaan Berkala Jembatan Ruas Tumbakanvar-Banvuasin	230.000.000

PERANGKAT DAERAH/ SUB UNIT	BIDANG URUSAN	PROGRAM	KEGIATAN	KODE SUB KEGIATAN	SUB KEGIATAN	NAMA AKTIVITAS	PAGU (Rp)
						Pemeliharaan Berkala Jembatan Bogowonto (Ruas Jalan WR Supratman)	-
						Pemeliharaan Berkala Jembatan Cilik 2 (Ruas Jalan Sidomulyo-Wawar)	775.700.000
						Pemeliharaan berkala jembatan Kaliharjo 1 (Ruas Jalan Somongari - Jatirejo)	-
						Pemeliharaan berkala jembatan Somongari (Ruas Jalan Somongari - Jatirejo)	-
						Pemeliharaan Berkala Jembatan Somongari 3 (Ruas Jalan Somongari - Jatirejo)	-
		PROGRAM PENGEMBANGAN JASA KONSTRUKSI	Penyelenggaraan Pelatihan Tenaga Terampil Konstruksi	1.03.11.2.01.0016	Pelatihan Tenaga Kerja Konstruksi Kualifikasi Jabatan Operator, Teknisi atau Analis	Pelatihan Tenaga Kerja Konstruksi Kualifikasi Jabatan Operator, Teknisi atau Analis	47.671.600
			Penyelenggaraan Sistem Informasi Jasa Konstruksi Cakupan Daerah Kabupaten/Kota	1.03.11.2.02.0013	Penyediaan Data dan Informasi Jasa Konstruksi Cakupan Kabupaten/Kota	Penyediaan Data dan Informasi Jasa Konstruksi Cakupan Kabupaten/Kota	25.891.200
			Pengawasan Tertib Usaha, Tertib Penyelenggaraan dan Tertib Pemanfaatan Jasa Konstruksi	1.03.11.2.04.0007	Pengawasan dan Evaluasi Tertib Usaha Jasa Konstruksi Kabupaten/Kota	Pengawasan dan Evaluasi Tertib Usaha Jasa Konstruksi Kabupaten/Kota	35.955.400
		PROGRAM PENYELENGGARAAN PENATAAN RUANG	Penetapan Rencana Tata Ruang Wilayah (RTRW) dan Rencana Rinci Tata Ruang (RRTR) Kabupaten/Kota	1.03.12.2.01.0006	Pelaksanaan Persetujuan Substansi RDTR Kabupaten/Kota	Alat Tulis	4.188.000
						Dinas Biasa	29.182.000
						Makan minum	7.950.000
				1.03.12.2.01.0010	Penetapan RDTR Kabupaten/Kota	Alat Tulis	5.100.000
						Dinas Biasa	2.650.000
						Makan minum	6.232.000
						Dinas Biasa	-
						Makan minum	14.893.000
			Koordinasi dan Sinkronisasi Perencanaan Tata Ruang Daerah Kabupaten/Kota	1.03.12.2.02.0004	Penyusunan Peta Dasar	Alat Tulis	3.285.800
						Dinas Biasa	6.006.000
						Makan minum	4.293.000
						Penyusunan Peta Dasar	166.415.200
				1.03.12.2.02.0005	Penyusunan RDTR Kabupaten/Kota	Dinas Biasa	512.000
						Penyusunan RDTR	92.874.800
				1.03.12.2.02.0007	Penyusunan RTRW Kabupaten/Kota	Alat Tulis	735.200
						Penyusunan RTRW Kabupaten/Kota	244.264.800
			Koordinasi dan Sinkronisasi Pemanfaatan Ruang Daerah Kabupaten/Kota	1.03.12.2.03.0003	Koordinasi Penyelenggaraan Penataan Ruang	Koordinasi Penyelenggaraan Penataan Ruang	93.500.000
				1.03.12.2.03.0004	Pelaksanaan Persetujuan Kesesuaian Kegiatan Pemanfaatan Ruang	Alat Tulis	2.276.000
						Dinas Biasa	17.069.000
						Makan minum	13.780.000
			Koordinasi dan Sinkronisasi Pengendalian Pemanfaatan Ruang Daerah Kabupaten/Kota	1.03.12.2.04.0007	Pengenaan Sanksi Administratif terhadap pelanggaran pemanfaatan ruang dalam RTR	Alat Tulis	5.976.000
						Dinas Biasa	13.396.000
						Makan minum	8.003.000
DINAS PERUMAHAN RAKYAT, KAWASAN PERMUKIMAN DAN PERTANAHAN	URUSAN PEMERINTAHAN BIDANG PERUMAHAN DAN KAWASAN PERMUKIMAN	PROGRAM PENUNJANG URUSAN PEMERINTAHAN DAERAH KABUPATEN/KOTA	Perencanaan, Penganggaran, dan Evaluasi Kinerja Perangkat Daerah	1.04.01.2.01.0001	Penyusunan Dokumen Perencanaan Perangkat Daerah	Koordinasi Penyusunan Dokumen Perencanaan Perangkat Daerah	2.782.000
						Rakor Penyusunan Managemen Resiko	2.120.000
						Rapat Forum OPD	2.650.000
				1.04.01.2.01.0007	Evaluasi Kinerja Perangkat Daerah	Koordinasi Penyusunan Evaluasi kinerja Bulanan, Semesteran dan Tahunan	625.000
				1.04.01.2.01.0008	Penyelenggaraan Walidata Pendukung Statistik Sektoral Daerah	Penyelenggaraan Walidata Pendukung Statistik Sektoral Daerah	625.000
		Administrasi Keuangan Perangkat Daerah		1.04.01.2.02.0001	Penyediaan Gaji dan Tunjangan ASN	Belanja Gaji dan Tunjangan ASN	3.002.674.205
				1.04.01.2.02.0007	Koordinasi dan Penyusunan Laporan Keuangan Bulanan/ Triwulanan/ Semesteran SKPD	Koordinasi Penyusunan Laporan Keuangan Bulanan/ Triwulanan/ Semesteran SKPD	625.000
		Administrasi Umum Perangkat Daerah		1.04.01.2.06.0001	Penyediaan Komponen Instalasi Listrik/Penerangan Bangunan Kantor	Belanja Alat Listrik Kantor	2.636.300
				1.04.01.2.06.0003	Penyediaan Peralatan Rumah Tangga	Belanja Bahan dan Alat Kebersihan	3.216.700
				1.04.01.2.06.0004	Penyediaan Bahan Logistik Kantor	Belanja Penambah Daya Tahan Tubuh	36.745.800
				1.04.01.2.06.0005	Penyediaan Barang Cetak dan Penggandaan	Belanja Alat/Bahan untuk Kegiatan Kantor-Bahan Cetak	5.245.200
				1.04.01.2.06.0007	Penyediaan Bahan/Material	Penyediaan Bahan/Material	16.676.300
				1.04.01.2.06.0009	Penyelenggaraan Rapat Koordinasi dan Konsultasi SKPD	Penyelenggaraan Rapat Koordinasi dan Konsultasi SKPD	43.085.000
		Pengadaan Barang Milik Daerah Penunjang Urusan Pemerintah Daerah		1.04.01.2.07.0006	Pengadaan Peralatan dan Mesin Lainnya	Pengadaan Peralatan	12.100.000
		Penyediaan Jasa Penunjang Urusan Pemerintahan Daerah		1.04.01.2.08.0002	Penyediaan Jasa Komunikasi, Sumber Daya Air dan Listrik	Belanja Tagihan Telepon	9.901.250
						Penyediaan Listrik	36.414.000
						Penyediaan Sumber Daya Air	11.678.800
				1.04.01.2.08.0004	Penyediaan Jasa Pelayanan Umum Kantor	Belanja Jasa Tenaga Keamanan	80.964.000
						Belanja Jasa Tenaga Kebersihan	34.002.000
		Pemeliharaan Barang Milik Daerah Penunjang Urusan Pemerintahan Daerah		1.04.01.2.09.0001	Penyediaan Jasa Pemeliharaan, Biaya Pemeliharaan, dan Pajak Kendaraan Perorangan Dinas atau Kendaraan Dinas Jabatan	Pemeliharaan Kendaraan	110.380.000
				1.04.01.2.09.0009	Pemeliharaan/Rehabilitasi Gedung Kantor dan Bangunan Lainnya	Pemeliharaan Bangunan Kantor	21.492.000

PERANGKAT DAERAH/ SUB UNIT	BIDANG URUSAN	PROGRAM	KEGIATAN	KODE SUB KEGIATAN	SUB KEGIATAN	NAMA AKTIVITAS	PAGU (Rp)
				1.04.01.2.09.0010	Pemeliharaan/Rehabilitasi Sarana dan Prasarana Gedung Kantor atau Bangunan Lainnya	Pemeliharaan Sarpras Kantor	22.530.000
		PROGRAM PENGEMBANGAN PERUMAHAN	Pendataan Penyediaan dan Rehabilitasi Rumah Korban Bencana atau Relokasi Program Kabupaten/Kota	1.04.02.2.01.0002	Identifikasi Lahan-Lahan Potensial sebagai Lokasi Relokasi Perumahan	Identifikasi Lahan-Lahan Potensial sebagai Lokasi Relokasi Perumahan	1.355.300
				1.04.02.2.01.0004	Pendataan Tingkat Kerusakan Rumah Akibat Bencana	Pendataan Tingkat Kerusakan Rumah Akibat Bencana	2.655.600
				1.04.02.2.01.0009	Identifikasi Perumahan di Lokasi Rawan Bencana Kabupaten/Kota	Identifikasi Perumahan di Lokasi Rawan Bencana Kabupaten/Kota	1.560.400
				1.04.02.2.01.0010	Pendataan dan Verifikasi Calon Penerima Rumah bagi Korban Bencana Kabupaten/Kota	Pendataan dan Verifikasi Calon Penerima Rumah bagi Korban Bencana Kabupaten/Kota	3.317.800
			Pembangunan dan Rehabilitasi Rumah Korban Bencana atau Relokasi Program Kabupaten/Kota	1.04.02.2.03.0004	Pembangunan Rumah bagi Korban Bencana	Pembangunan Rumah bagi Korban Bencana	-
			Pembinaan Pengelolaan Rumah Susun Umum dan/atau Rumah Khusus	1.04.02.2.05.0001	Fasilitasi Pengelolaan Kelembagaan dan Pemilik/Penghuni Rumah Susun	Fasilitasi Pengelolaan Kelembagaan dan Pemilik/Penghuni Rumah Susun	218.011.900
				1.04.02.2.05.0002	Penatausahaan Pemanfaatan Rumah Susun Umum dan/atau Rumah Khusus	Penatausahaan Pemanfaatan Rumah Susun Umum dan/atau Rumah Khusus	2.028.300
			Penerbitan Izin Pembangunan dan Pengembangan Perumahan	1.04.02.2.06.0003	Koordinasi dan Sinkronisasi Pengendalian Pembangunan dan Pengembangan Perumahan	Koordinasi dan Sinkronisasi Pengendalian Pembangunan dan Pengembangan Perumahan	3.841.700
		PROGRAM KAWASAN PERMUKIMAN	Peningkatan Kualitas Kawasan Permukiman Kumuh dengan Luas di Bawah 10 (Sepuluh) Ha	1.04.03.2.03.0004	Koordinasi dan Sinkronisasi Pengendalian Penyelenggaraan Pemugaran/Peremajaan Permukiman Kumuh	Koordinasi dan Sinkronisasi Pengendalian Penyelenggaraan Pemugaran/Peremajaan Permukiman Kumuh	54.940.000
				1.04.03.2.03.0013	Pelaksanaan Pemugaran Kawasan Permukiman Kumuh	Pelaksanaan Pemugaran Kawasan Permukiman Kumuh	63.406.600
		PROGRAM PERUMAHAN DAN KAWASAN PERMUKIMAN KUMUH	Pencegahan Perumahan dan Kawasan Permukiman Kumuh pada Daerah Kabupaten/Kota	1.04.04.2.01.0001	Perbaikan Rumah Tidak Layak Huni untuk Pencegahan Terhadap Tumbuh dan Berkembangnya Permukiman Kumuh di Luar Kawasan Permukiman Kumuh dengan Luas di Bawah 10 (Sepuluh) Ha	Perbaikan Rumah Tidak Layak Huni untuk Pencegahan Terhadap Tumbuh dan Berkembangnya Permukiman Kumuh di Luar Kawasan Permukiman Kumuh dengan Luas di Bawah 10 (Sepuluh) Ha	2.091.493.600
				1.04.04.2.01.0007	Pengawasan dan Pengendalian dalam Rangka pencegahan terhadap Kumuh dan berkembangnya Perumahan Kumuh dan Permukiman Kumuh Baru	Pengawasan dan Pengendalian dalam Rangka pencegahan terhadap Kumuh dan berkembangnya Perumahan Kumuh dan Permukiman Kumuh Baru	98.125.000
		PROGRAM PENINGKATAN PRASARANA, SARANA DAN UTILITAS UMUM (PSU)	Urusan Penyelenggaraan PSU Perumahan	1.04.05.2.01.0010	Verifikasi dan Penyerahan PSU Perumahan dari Pengembang	Verifikasi dan Penyerahan PSU Perumahan dari Pengembang	8.313.200
				1.04.05.2.01.0012	Penyediaan Prasarana, Sarana, dan Utilitas Umum di Perumahan	Penyediaan Prasarana, Sarana, dan Utilitas Umum di Perumahan	1.118.826.650
	URUSAN PEMERINTAHAN BIDANG PERTANAHAN	PROGRAM PENYELESAIAN SENGKETA TANAH GARAPAN	Penyelesaian Sengketa Tanah Garapan dalam Daerah Kabupaten/Kota	2.10.04.2.01.0004	Mediasi Penyelesaian Kasus Pertanahan dalam 1 (satu) Daerah Kabupaten/Kota	Belanja Jasa Pengukuran Tanah Mendukung Kegiatan Mediasi Penyelesaian Kasus Pertanahan dalam 1 (satu) Daerah Kabupaten/Kota	1.900.000
						Pengadaan Alat Tulis Kantor Mendukung Kegiatan Mediasi Penyelesaian Kasus Pertanahan dalam 1 (satu) Daerah Kabupaten/Kota	1.021.400
						Pengadaan Makanan dan Minuman Rapat Mendukung Kegiatan Mediasi Penyelesaian Kasus Pertanahan dalam 1 (satu) Daerah Kabupaten/Kota	26.500.000
						Penyediaan Biaya Perjalanan Dinas Mendukung Kegiatan Mediasi Penyelesaian Kasus Pertanahan dalam 1 (satu) Daerah Kabupaten/Kota	3.375.000
						Penyediaan Honorarium Narasumber dan Moderator Mendukung Kegiatan Mediasi Penyelesaian Kasus Pertanahan dalam 1 (satu) Daerah Kabupaten/Kota	10.400.000
						Penyediaan Materi Mendukung Kegiatan Mediasi Penyelesaian Kasus Pertanahan dalam 1 (satu) Daerah Kabupaten/Kota	540.000
						Penyediaan Pengandaan dan Cetak Mendukung Kegiatan Mediasi Penyelesaian Kasus Pertanahan dalam 1 (satu) Daerah Kabupaten/Kota	1.302.800
				2.10.04.2.01.0005	Inventarisasi Kasus Pertanahan dalam 1 (satu) Daerah Kabupaten/Kota	Belanja Alat Tulis Kantor Mendukung Kegiatan Inventarisasi Kasus Pertanahan dalam 1 (satu) Daerah Kabupaten/Kota	-
						Pengadaan Makanan dan Minuman Rapat Mendukung Kegiatan Inventarisasi Kasus Pertanahan dalam 1 (satu) Daerah Kabupaten/Kota	-
						Penyediaan Pengandaan dan Cetak Mendukung Kegiatan Inventarisasi Kasus Pertanahan dalam 1 (satu) Daerah Kabupaten/Kota	-
						Penyediaan Perjalanan Dinas Kegiatan Inventarisasi Kasus Pertanahan dalam 1 (satu) Daerah Kabupaten/Kota	-
		PROGRAM REDISTRIBUSI TANAH, DAN GANTI KERUGIAN PROGRAM TANAH KELEBIHAN MAKSIMUM DAN TANAH ABSENTEE	Penetapan Subjek dan Objek Redistribusi Tanah serta Ganti Kerugian Tanah Kelebihan Maksimum dan Tanah Absentee dalam 1 (Satu) Daerah Kabupaten/Kota	2.10.06.2.01.0007	Koordinasi Pembentukan dan Pelaksanaan Fungsi Gugus Tugas Reforma Agraria Tingkat Kabupaten/Kota.	Belanja Makanan dan Minuman Rapat Kegiatan GTRA	10.600.000
						Pengadaan Alat Tulis Kantor Mendukung Kegiatan Koordinasi Pembentukan dan Pelaksanaan Fungsi Gugus Tugas Reforma Agraria Tingkat Kabupaten/Kota	1.758.800
						Penyediaan Pengandaan dan Cetak Kegiatan GTRA	1.141.200
						Perjalanan Dinas Untuk Kegiatan GTRA	2.500.000
		PROGRAM PENGELOLAAN IZIN MEMBUKA TANAH	Penerbitan Izin Membuka Tanah	2.10.09.2.01.0001	Koordinasi dan Sinkronisasi Pemberian Izin Membuka Tanah	Belanja Alat Tulis Kantor Kegiatan Koordinasi dan Sinkronisasi Pemberian Izin Membuka Tanah	2.377.280

PERANGKAT DAERAH/ SUB UNIT	BIDANG URUSAN	PROGRAM	KEGIATAN	KODE SUB KEGIATAN	SUB KEGIATAN	NAMA AKTIVITAS	PAGU (Rp)
						Belanja Bahan Cetak Kegiatan Koordinasi dan Sinkronisasi Pemberian Izin Membuka Tanah	693.200
						Belanja Benda Pos Koordinasi dan Sinkronisasi Pemberian Izin Membuka Tanah	540.000
						Belanja Jasa Konsultansi Perencanaan Penataan Ruang-Jasa Perencanaan Wilayah Menunjang Kegiatan Koordinasi dan Sinkronisasi Pemberian Izin Membuka Tanah	83.207.520
						Belanja makanan dan Minuman Rapat Koordinasi dan Sinkronisasi Pemberian Izin Membuka Tanah	7.155.000
						Penyediaan Biaya Jasa Pengukuran Tanah Kegiatan Koordinasi dan Sinkronisasi Pemberian Izin Membuka Tanah	1.494.000
						Penyediaan Perjalanan Dinas Mendukung Kegiatan Koordinasi dan Sinkronisasi Pemberian Izin Membuka Tanah	5.020.000
SATUAN POLISI PAMONG PRAJA DAN PEMADAM KEBAKARAN	URUSAN PEMERINTAHAN BIDANG KETENTERAMAN DAN KETERTIBAN UMUM SERTA PERLINDUNGAN MASYARAKAT	PROGRAM PENUNJANG URUSAN PEMERINTAHAN DAERAH KABUPATEN/KOTA	Perencanaan, Penganggaran, dan Evaluasi Kinerja Perangkat Daerah	1.05.01.2.01.0001	Penyusunan Dokumen Perencanaan Perangkat Daerah	Penyusunan Dokumen Perencanaan Perangkat Daerah	16.641.100
				1.05.01.2.01.0007	Evaluasi Kinerja Perangkat Daerah	Evaluasi kinerja perangkat daerah	5.848.100
			Administrasi Keuangan Perangkat Daerah	1.05.01.2.02.0001	Penyediaan Gaji dan Tunjangan ASN	Penyediaan Gaji dan Tunjangan ASN	10.177.964.952
				1.05.01.2.02.0007	Koordinasi dan Penyusunan Laporan Keuangan Bulanan/ Triwulanan/ Semesteran SKPD	Koordinasi dan Penyusunan Laporan Keuangan Bulanan/ Triwulanan/ Semesteran SKPD	4.640.800
			Administrasi Kepegawaian Perangkat Daerah	1.05.01.2.05.0003	Pendaftaran dan Pengolahan Administrasi Kepegawaian	Pendaftaran dan Pengolahan Administrasi Kepegawaian	4.872.900
				1.05.01.2.05.0009	Pendidikan dan Pelatihan Pegawai Berdasarkan Tugas dan Fungsi	(blank)	
			Administrasi Umum Perangkat Daerah	1.05.01.2.06.0001	Penyediaan Komponen Instalasi Listrik/Penerangan Bangunan Kantor	Penyediaan Komponen Instalasi Listrik/Penerangan Bangunan Kantor	7.114.800
				1.05.01.2.06.0003	Penyediaan Peralatan Rumah Tangga	Penyediaan Peralatan Rumah Tangga	19.610.800
				1.05.01.2.06.0004	Penyediaan Bahan Logistik Kantor	Penyediaan Bahan Logistik Kantor	107.167.200
				1.05.01.2.06.0005	Penyediaan Barang Cetak dan Penggandaan	Penyediaan Barang Cetak dan Penggandaan	8.575.200
				1.05.01.2.06.0007	Penyediaan Bahan/Material	Penyediaan Bahan/Material	6.518.300
				1.05.01.2.06.0008	Fasilitas Kunjungan Tamu	Fasilitas Kunjungan Tamu	2.226.000
				1.05.01.2.06.0009	Penyelenggaraan Rapat Koordinasi dan Konsultasi SKPD	Penyelenggaraan Rapat Koordinasi dan Konsultasi SKPD	25.123.400
				1.05.01.2.06.0010	Penatausahaan Arsip Dinamis pada SKPD	Penatausahaan Arsip Dinamis pada SKPD	3.369.600
			Penyediaan Jasa Penunjang Urusan Pemerintahan Daerah	1.05.01.2.08.0002	Penyediaan Jasa Komunikasi, Sumber Daya Air dan Listrik	Penyediaan Jasa Komunikasi, Sumber Daya Air dan Listrik	68.681.550
				1.05.01.2.08.0004	Penyediaan Jasa Pelayanan Umum Kantor	Penyediaan Jasa Pelayanan Umum Kantor	11.472.000
			Pemeliharaan Barang Milik Daerah Penunjang Urusan Pemerintahan Daerah	1.05.01.2.09.0001	Penyediaan Jasa Pemeliharaan, Biaya Pemeliharaan, dan Pajak Kendaraan Perorangan Dinas atau Kendaraan Dinas Jabatan	Penyediaan Jasa Pemeliharaan, Biaya Pemeliharaan, dan Pajak Kendaraan Perorangan Dinas atau Kendaraan Dinas Jabatan	34.880.000
				1.05.01.2.09.0002	Penyediaan Jasa Pemeliharaan, Biaya Pemeliharaan, Pajak dan Perizinan Kendaraan Dinas Operasional atau Lapangan	Penyediaan Jasa Pemeliharaan, Biaya Pemeliharaan, Pajak dan Perizinan Kendaraan Dinas Operasional atau Lapangan	183.690.000
				1.05.01.2.09.0006	Pemeliharaan Peralatan dan Mesin Lainnya	Pemeliharaan Peralatan dan Mesin Lainnya	17.400.000
				1.05.01.2.09.0009	Pemeliharaan/Rehabilitasi Gedung Kantor dan Bangunan Lainnya	Pemeliharaan/Rehabilitasi Gedung Kantor dan Bangunan Lainnya	48.959.000
		PROGRAM PENINGKATAN KETENTERAMAN DAN KETERTIBAN UMUM	Penanganan Gangguan Ketenteraman dan Ketertiban Umum dalam 1 (Satu) Daerah Kabupaten/Kota	1.05.02.2.01.0003	Koordinasi Penyelenggaraan Ketenteraman dan Ketertiban Umum serta Perlindungan Masyarakat Tingkat Kabupaten/Kota	Koordinasi Penyelenggaraan Ketenteraman dan Ketertiban Umum serta Perlindungan Masyarakat Tingkat Kabupaten/Kota	150.585.300
				1.05.02.2.01.0004	Pemberdayaan Perlindungan Masyarakat dalam rangka Ketenteraman dan Ketertiban Umum	Pemberdayaan Perlindungan Masyarakat dalam rangka Ketenteraman dan Ketertiban Umum	5.119.700
				1.05.02.2.01.0014	Peningkatan Kapasitas SDM Satuan Polisi Pamong Praja dan Satlinmas melalui Pelatihan Teknis Satpol PP dan Satlinmas	(blank)	
				1.05.02.2.01.0015	Pencegahan Gangguan Ketenteraman dan Ketertiban Umum Melalui Deteksi Dini dan Cegah Dini, Pembinaan dan Penyuluhan, Pelaksanaan Patroli, Pengamanan, dan Pengawasan	Pencegahan Gangguan Ketenteraman dan Ketertiban Umum Melalui Deteksi Dini dan Cegah Dini, Pembinaan dan Penyuluhan, Pelaksanaan Patroli, Pengamanan, dan Pengawasan	88.216.200
				1.05.02.2.01.0017	Penyediaan Layanan dasar dalam rangka Dampak Penegakan Peraturan Daerah dan Peraturan kepala daerah	Penyediaan Layanan dasar dalam rangka Dampak Penegakan Peraturan Daerah dan Peraturan kepala daerah	2.307.000
				1.05.02.2.01.0018	Pengadaan dan Pemeliharaan Sarana dan Prasarana Ketenteraman dan Ketertiban Umum	Pengadaan dan Pemeliharaan Sarana dan Prasarana Ketenteraman dan Ketertiban Umum	348.080.000
				1.05.02.2.01.0019	Pembentukan Satgas Linmas Tingkat Kab/Kota	(blank)	
			Pengawasan Peraturan Daerah Kabupaten/Kota dan Peraturan Bupati/Wali Kota	1.05.02.2.02.0004	Pembinaan dan Penyuluhan terhadap Pelanggar Peraturan Daerah dan Peraturan Kepala Daerah	Pembinaan dan Penyuluhan terhadap Pelanggar Peraturan Daerah dan Peraturan Kepala Daerah	11.655.400
				1.05.02.2.02.0008	Dukungan Pelaksanaan Sidang atas Pelanggaran Peraturan Daerah	Dukungan Pelaksanaan Sidang atas Pelanggaran Peraturan Daerah	11.238.000
				1.05.02.2.02.0010	Sosialisasi Penegakan Peraturan Daerah dan Peraturan Kepala Daerah	Sosialisasi Penegakan Peraturan Daerah dan Peraturan Kepala Daerah	102.922.300
				1.05.02.2.02.0011	Penanganan Atas Pelanggaran Peraturan Daerah dan Peraturan Kepala daerah	Pemberantasan BKC Ilegal	547.969.900
						Penanganan Atas Pelanggaran Peraturan Daerah dan Peraturan Kepala daerah	104.700.800
				1.05.02.2.02.0012	Pengawasan Atas Kepatuhan Terhadap Pelaksanaan Peraturan Daerah dan Peraturan Kepala Daerah	Pengawasan Atas Kepatuhan Terhadap Pelaksanaan Peraturan Daerah dan Peraturan Kepala Daerah	13.789.700
						Pengumpulan Informasi BKC Ilegal	283.795.700
			Pembinaan Penyidik Pegawai Negeri Sipil (PPNS) Kabupaten/Kota	1.05.02.2.03.0003	Kerja Sama Antar Lembaga dan Kemitraan dalam Pelaksanaan Penegakan Peraturan Daerah	(blank)	
				1.05.02.2.03.0005	Dukungan Operasional Sekretariat PPNS	Dukungan Operasional Sekretariat PPNS	33.210.900

PERANGKAT DAERAH/ SUB UNIT	BIDANG URUSAN	PROGRAM	KEGIATAN	KODE SUB KEGIATAN	SUB KEGIATAN	NAMA AKTIVITAS	PAGU (Rp)
				1.05.02.2.03.0006	Pengembangan Kapasitas dan Karier PPNS	Pengembangan Kapasitas dan Karier PPNS	6.339.700
		PROGRAM PENCEGAHAN, PENANGGULANGAN, PENYELAMATAN, dan PENYELAMATAN NON KEBAKARAN	Pencegahan, Pengendalian, Pemadaman, Penyelamatan, dan Penanganan Bahan Berbahaya dan Beracun Kebakaran dalam Daerah Kabupaten/Kota	1.05.04.2.01.0002	Pemadaman dan Pengendalian Kebakaran dalam Daerah Kabupaten/Kota	Pemadaman dan Pengendalian Kebakaran dalam Daerah Kabupaten/Kota	165.182.600
				1.05.04.2.01.0003	Penyelamatan dan Evakuasi Korban Kebakaran dan Non Kebakaran	Penyelamatan dan Evakuasi Korban Kebakaran dan Non Kebakaran	29.529.000
				1.05.04.2.01.0005	Standarisasi Sarana dan Prasarana Pencegahan, Penanggulangan Kebakaran dan Alat Pelindung Diri	Standarisasi Sarana dan Prasarana Pencegahan, Penanggulangan Kebakaran dan Alat Pelindung Diri	231.680.000
				1.05.04.2.01.0007	Pembinaan Aparatur Pemadam Kebakaran	Pembinaan Aparatur Pemadam Kebakaran	26.359.800
				1.05.04.2.01.0017	Pengadaan Sarana dan Prasarana Pencegahan, Penanggulangan Kebakaran dan Alat Pelindung Diri	Pengadaan Sarana dan Prasarana Pencegahan, Penanggulangan Kebakaran dan Alat Pelindung Diri	97.630.400
			Inspeksi Peralatan Proteksi Kebakaran	1.05.04.2.02.0001	Pendataan Sarana Prasarana Proteksi Kebakaran	Pendataan Sarana Prasarana Proteksi Kebakaran	2.075.000
			Investigasi Kejadian Kebakaran	1.05.04.2.03.0001	Investigasi Kejadian Kebakaran, Meliputi Penelitian dan Pengujian Penyebab Kejadian Kebakaran	Investigasi Kejadian Kebakaran, Meliputi Penelitian dan Pengujian Penyebab Kejadian Kebakaran	3.304.800
			Pemberdayaan Masyarakat dalam Pencegahan Kebakaran	1.05.04.2.04.0001	Pemberdayaan Masyarakat dalam Pencegahan dan Penanggulangan Kebakaran Melalui Sosialisasi dan Edukasi Masyarakat	Pemberdayaan Masyarakat dalam Pencegahan dan Penanggulangan Kebakaran Melalui Sosialisasi dan Edukasi Masyarakat	73.420.000
				1.05.04.2.04.0002	Pembentukan dan Pembinaan Relawan Pemadam Kebakaran	Pembentukan dan Pembinaan Relawan Pemadam Kebakaran	7.340.000
BADAN PENANGGULANGAN BENCANA DAERAH	URUSAN PEMERINTAHAN BIDANG KETENTERAMAN DAN KETERTIBAN UMUM SERTA PERLINDUNGAN MASYARAKAT	PROGRAM PENUNJANG URUSAN PEMERINTAHAN DAERAH KABUPATEN/KOTA	Perencanaan, Penganggaran, dan Evaluasi Kinerja Perangkat Daerah	1.05.01.2.01.0001	Penyusunan Dokumen Perencanaan Perangkat Daerah	Penyusunan dokumen perencanaan	7.598.100
				1.05.01.2.01.0007	Evaluasi Kinerja Perangkat Daerah	Evaluasi kinerja perangkat daerah	1.357.800
			Administrasi Keuangan Perangkat Daerah	1.05.01.2.02.0001	Penyediaan Gaji dan Tunjangan ASN	Belanja Gaji dan Tunjangan ASN	4.968.812.744
				1.05.01.2.02.0007	Koordinasi dan Penyusunan Laporan Keuangan Bulanan/ Triwulanan/ Semesteran SKPD	Koordinasi dan Penyusunan Laporan Keuangan Bulanan/ Triwulanan/ Semesteran SKPD	5.141.400
			Administrasi Umum Perangkat Daerah	1.05.01.2.06.0001	Penyediaan Komponen Instalasi Listrik/Penerangan Bangunan Kantor	Penyediaan Komponen Instalasi Listrik/Penerangan Bangunan Kantor	3.051.800
				1.05.01.2.06.0002	Penyediaan Peralatan dan Perlengkapan Kantor	(blank)	
				1.05.01.2.06.0003	Penyediaan Peralatan Rumah Tangga	Penyediaan Peralatan Rumah Tangga	3.951.200
				1.05.01.2.06.0004	Penyediaan Bahan Logistik Kantor	Penyediaan Bahan Logistik Kantor	52.852.800
				1.05.01.2.06.0005	Penyediaan Barang Cetak dan Penggandaan	Penyediaan Barang Cetak dan Penggandaan	7.570.400
				1.05.01.2.06.0007	Penyediaan Bahan/Material	Penyediaan Bahan/Material	2.067.400
				1.05.01.2.06.0008	Fasilitas Kunjungan Tamu	Fasilitas Kunjungan Tamu	2.040.000
				1.05.01.2.06.0009	Penyelenggaraan Rapat Koordinasi dan Konsultasi SKPD	Koordinasi dan Konsultasi luar daerah	18.390.000
						Penyelenggaraan rapat koordinasi dan konsultasi	6.545.000
				1.05.01.2.06.0010	Penatausahaan Arsip Dinamis pada SKPD	Alat Tulis Kantor	1.384.700
						Makan minum rapat	450.000
						Penatausahaan Arsip	318.000
			Pengadaan Barang Milik Daerah Penunjang Urusan Pemerintah Daerah	1.05.01.2.07.0009	Pengadaan Gedung Kantor atau Bangunan Lainnya	(blank)	
			Penyediaan Jasa Penunjang Urusan Pemerintahan Daerah	1.05.01.2.08.0002	Penyediaan Jasa Komunikasi, Sumber Daya Air dan Listrik	Belanja Tagihan Air	1.458.800
						Belanja Tagihan Listrik	80.602.000
						Belanja Tagihan Telepon	22.077.000
				1.05.01.2.08.0004	Penyediaan Jasa Pelayanan Umum Kantor	Belanja Iuran Jaminan Kesehatan Kerja bagi Non ASN	1.236.000
						Belanja Iuran Jaminan Kecelakaan Kerja bagi Non ASN	96.000
						Belanja Iuran Jaminan Kematian Kerja bagi Non ASN	132.000
						Layanan Kebersihan Kantor	10.008.000
			Pemeliharaan Barang Milik Daerah Penunjang Urusan Pemerintahan Daerah	1.05.01.2.09.0001	Penyediaan Jasa Pemeliharaan, Biaya Pemeliharaan, dan Pajak Kendaraan Perorangan Dinas atau Kendaraan Dinas Jabatan	Penyediaan Jasa Pemeliharaan, Biaya Pemeliharaan dan Pajak Kendaraan Perorangan Dinas atau Kendaraan Dinas Jabatan	34.880.000
				1.05.01.2.09.0002	Penyediaan Jasa Pemeliharaan, Biaya Pemeliharaan, Pajak dan Perizinan Kendaraan Dinas Operasional atau Lapangan	Belanja Pemeliharaan Alat Angkutan-Alat Angkutan Darat Bermotor- Kendaraan Bermotor Angkutan Barang	74.220.000
						Belanja Pemeliharaan Alat Angkutan-Alat Angkutan Darat Bermotor- Kendaraan Bermotor Beroda Dua	35.550.000
						Belanja Pemeliharaan, Biaya Pemeliharaan, Pajak dan Perizinan Kendaraan Dinas Operasional atau Lapangan	69.760.000
				1.05.01.2.09.0006	Pemeliharaan Peralatan dan Mesin Lainnya	Belanja Pemeliharaan Komputer-Komputer Unit- Personal Computer	10.950.000
				1.05.01.2.09.0009	Pemeliharaan/Rehabilitasi Gedung Kantor dan Bangunan Lainnya	Pemeliharaan Sarpras Kantor	6.900.000
				1.05.01.2.09.0010	Pemeliharaan/Rehabilitasi Sarana dan Prasarana Gedung Kantor atau Bangunan Lainnya	Belanja Pemeliharaan Sarpras Kantor	12.923.000
		PROGRAM PENANGGULANGAN BENCANA	Pelayanan Informasi Rawan Bencana Kabupaten/Kota	1.05.03.2.01.0007	Sosialisasi, Komunikasi, Informasi dan Edukasi (KIE) Rawan Bencana Kabupaten/Kota (Per Jenis Ancaman Bencana)	Pelaksanaan Sosialisasi KIE	18.745.000
						Penyusunan Laporan Sub Kegiatan Sosialisasi KIE	451.800
						Persiapan Sosialisasi KIE	1.321.700
			Pelayanan Pencegahan dan Kesiapsiagaan Terhadap Bencana	1.05.03.2.02.0015	Penyediaan Peralatan Perlindungan dan Kesiapsiagaan Terhadap Bencana kabupaten/kota	Pengadaan Alat SAR	123.231.300
						Pengadaan EWS	175.620.300
						Pengadaan Rambu Kebencanaan	174.273.300
						Persiapan Pengadaan	31.205.000
						Sosialisasi Pemasangan EWS	900.000

PERANGKAT DAERAH/ SUB UNIT	BIDANG URUSAN	PROGRAM	KEGIATAN	KODE SUB KEGIATAN	SUB KEGIATAN	NAMA AKTIVITAS	PAGU (Rp)				
				1.05.03.2.02.0018	Gladi Kesiapsiagaan Terhadap Bencana kabupaten/kota	Pelaksanaan Gladi Lapang Bencana	25.674.300				
						Pelaksanaan Peringatan Hari Kesiapsiagaan Bencana (HKB)	6.300.000				
						Pelaksanaan Rangkaian Gladi Kesiapsiagaan Terhadap bencana	17.096.000				
						Persiapan Hari Kesiapsiagaan Bencana (HKB)	345.600				
						Persiapan Rangkaian Gladi Kesiapsiagaan terhadap Bencana	52.839.800				
						1.05.03.2.02.0019	Pelatihan Keluarga Tanggap Bencana Alam	(blank)			
						1.05.03.2.02.0020	Penguatan Kapasitas Kawasan untuk Pencegahan dan Kesiapsiagaan Bencana	Pelaksanaan Pembentukan Desa Tangguh Bencana (Destana)	76.396.000		
								Persiapan Pembentukan Desa Tangguh Bencana	34.291.300		
						1.05.03.2.02.0021	Pengembangan Kapasitas Tim Reaksi Cepat (TRC) Bencana Kabupaten/Kota	Pelaksanaan Pelatihan Kebugaran	15.492.000		
								Persiapan Pelatihan	382.700		
						1.05.03.2.02.0022	Penyusunan Rencana Kontijensi Kabupaten/Kota	Penyusunan Rencana Kontijensi	184.593.000		
								Persiapan Penyusunan Rencana Kontijensi	5.181.400		
						1.05.03.2.02.0023	Penyusunan Rencana Penanggulangan Kedaruratan Bencana	(blank)			
						1.05.03.2.02.0026	Pengendalian Operasi dan Penyediaan Sarana Prasarana Kesiapsiagaan Terhadap Bencana Kabupaten/Kota	Pemeliharaan Sarpras Kebencanaan	216.292.264		
								Penyenggaraan Pusalops	22.056.000		
								Persiapan Sub Kegiatan	2.546.600		
						1.05.03.2.02.0028	Pelatihan Pencegahan dan Mitigasi Bencana Kabupaten/Kota	Pelaksanaan Pelatihan Pencegahan dan Mitigasi Bencana	32.162.000		
								Persiapan Pelatihan Pencegahan dan Mitigasi Bencana	28.504.400		
						Pelayanan Penyelamatan dan Evakuasi Korban Bencana	1.05.03.2.03.0001	Respon Cepat Kejadian Luar Biasa Penyakit/Wabah Zoonosis Prioritas	Respon Cepat Kejadian Luar Biasa Penyakit / Wabah Zoonosis Prioritas	4.717.800	
								1.05.03.2.03.0002	Respon Cepat Darurat Bencana Kabupaten/Kota	Respon Cepat Darurat Bencana Kabupaten/Kota	253.534.400
								1.05.03.2.03.0003	Pencarian, Pertolongan dan Evakuasi Korban Bencana Kabupaten/Kota	Pencarian, Pertolongan dan Evakuasi Korban Bencana Kabupaten/Kota	1.685.100
								1.05.03.2.03.0009	Penyediaan Logistik Penyelamatan dan Evakuasi Korban Bencana Kabupaten/Kota	Penyediaan Logistik Penyelamatan dan Evakuasi Korban Bencana Kabupaten/Kota	211.670.250
								1.05.03.2.03.0012	Aktivasi Sistem Komando Penanganan Darurat Bencana	Aktivasi Sistem Komando Penanganan Darurat Bencana	14.875.100
						Penataan Sistem Dasar Penanggulangan Bencana	1.05.03.2.04.0004	Pengelolaan dan Pemanfaatan Sistem Informasi Kebencanaan	Pelaksanaan Pengembangan Aplikasi E-Siska	-	
									Penyusunan Laporan Sub Kegiatan SIK	1.094.200	
Persiapan Pengembangan Sistem Informasi Kebencanaan	11.636.200										
1.05.03.2.04.0005	Pembinaan dan Pengawasan Penyelenggaraan Penanggulangan Bencana	(blank)									
1.05.03.2.04.0007	Peningkatan Kapasitas SDM Aparatur Penanggulangan Bencana Kabupaten/Kota	(blank)									
1.05.03.2.04.0014	Penguatan Kelembagaan Bencana Kabupaten/Kota	Pelaksanaan Fasilitasi FPRB dan Temu Relawan	12.557.400								
		Penyusunan Laporan Sub Kegiatan Penguatan Kelembagaan	969.400								
1.05.03.2.04.0015	Penyusunan Kajian Kebutuhan Pascabencana (JITUPASNA) dan Rencana Rehabilitasi dan Rekonstruksi Pascabencana (R3P) Kab/Kota	Pelaksanaan Rakor Jitupasna	530.000								
		Pelaksanaan Verifikasi Pascabencana	6.943.000								
		Penyusunan Laporan Sub Kegiatan Jitupasna	268.200								
		Persiapan Verifikasi Pascabencana	344.700								
DINAS SOSIAL, PENGENDALIAN PENDUDUK DAN KELUARGA BERENCANA	URUSAN PEMERINTAHAN BIDANG SOSIAL	PROGRAM PENUNJANG URUSAN PEMERINTAHAN DAERAH KABUPATEN/KOTA	Perencanaan, Penganggaran, dan Evaluasi Kinerja Perangkat Daerah	1.06.01.2.01.0001	Penyusunan Dokumen Perencanaan Perangkat Daerah	Fasilitasi Dokumen Perencanaan	2.434.200				
						Pelaksanaan Koordinasi dan Konsultasi SKPD	840.000				
						Persiapan Pelaksanaan Penyusunan Dokumen Perencanaan	2.514.800				
						Rapat Penyusunan Dokumen Perencanaan Perangkat Daerah	6.466.000				
						1.06.01.2.01.0007	Evaluasi Kinerja Perangkat Daerah	Persiapan Pelaksanaan Evaluasi Kinerja Perangkat Daerah	1.390.400		
								Rapat Koordinasi Evaluasi Kinerja Perangkat Daerah	3.240.000		
						1.06.01.2.01.0008	Penyelenggaraan Walidata Pendukung Statistik Sektoral Daerah	Fasilitasi Dokumen Hasil Walidata Pendukung Sektoral	150.000		
								Koordinasi Penyelenggaraan Walidata Pendukung Statistik Sektoral	600.000		
								Persiapan Penyelenggaraan Walidata Pendukung Statistik Sektoral Daerah	312.100		
						Administrasi Keuangan Perangkat Daerah	1.06.01.2.02.0001	Penyediaan Gaji dan Tunjangan ASN	Penyediaan Gaji dan Tunjangan	4.477.180.367	
				1.06.01.2.02.0007	Koordinasi dan Penyusunan Laporan Keuangan Bulanan/ Triwulanan/ Semesteran SKPD				Persiapan Pelaksanaan Koordinasi dan Penyusunan Laporan Keuangan Bulanan/ Triwulanan/ Semesteran Dinsosdaldukkb	7.166.000	
				Administrasi Barang Milik Daerah pada Perangkat Daerah	1.06.01.2.03.0006	Penatausahaan Barang Milik Daerah pada SKPD	Fasilitasi Kebutuhan Dokumen Penatausahaan Barang Milik Daerah pada SKPD	340.000			
							Koordinasi Penatausahaan BMD Dinsosdaldukkb	900.000			
				Administrasi Kepegawaian Perangkat Daerah	1.06.01.2.05.0003	Pendataan dan Pengolahan Administrasi Kepegawaian	Fasilitasi Dokumen Kepegawaian Internal Dinsosdaldukkb	74.000			
							Koordinasi Pendataan dan Pengolahan Administrasi Kepegawaian Internal Dinsosdaldukkb	1.200.000			
				Administrasi Umum Perangkat Daerah	1.06.01.2.06.0001	Penyediaan Komponen Instalasi Listrik/Penerangan Bangunan Kantor	Penyediaan Komponen Instalasi Listrik/ Penerangan Bangunan Kantor	5.371.100			
							1.06.01.2.06.0003	Penyediaan Peralatan Rumah Tangga	Pelaksanaan Belanja Bahan-Bahan Lainnya	14.257.900	
							UPT Rumah Pelayanan Pelayanan Sosial Tat Twam Asi	2.218.200			
					1.06.01.2.06.0004	Penyediaan Bahan Logistik Kantor	Pelaksanaan Belanja Penambah Daya Tahan Tubuh	46.754.400			
					1.06.01.2.06.0005	Penyediaan Barang Cetak dan Pengandaan	BALAI KB DI 16 KECAMATAN	7.942.400			

PERANGKAT DAERAH/ SUB UNIT	BIDANG URUSAN	PROGRAM	KEGIATAN	KODE SUB KEGIATAN	SUB KEGIATAN	NAMA AKTIVITAS	PAGU (Rp)
						Fasilitasi Barang Cetak dan Pengandaan	2.906.000
						UPT Rumah Pelayanan Sosial Tat Twam Asi	480.000
				1.06.01.2.06.0007	Penyediaan Bahan/Material	Fasilitasi Bahan/Material Alat Tulis Kantor	5.389.000
						UPT Rumah Pelayanan Sosial Tat Twam Asi	1.304.000
				1.06.01.2.06.0008	Fasilitasi Kunjungan Tamu	KUNJUNGAN TAMU DINSOSDALDUKKB	1.800.000
				1.06.01.2.06.0009	Penyelenggaraan Rapat Koordinasi dan Konsultasi SKPD	Pelaksanaan Koordinasi dan Konsultasi SKPD	33.857.000
				1.06.01.2.06.0010	Penatausahaan Arsip Dinamis pada SKPD	Fasilitasi Pendukung Pengarsipan Dinsosdaldukkb	385.200
						Koordinasi Penatausahaan Arsip Internal Dinsosdaldukkb	450.000
			Penyediaan Jasa Penunjang Urusan Pemerintahan Daerah	1.06.01.2.08.0002	Penyediaan Jasa Komunikasi, Sumber Daya Air dan Listrik	Penyediaan Layanan Komunikasi	1.020.000
						Penyediaan Layanan Listrik	63.401.250
						Penyediaan Layanan Sumber Daya Air	7.198.800
						UPT Rumah Pelayanan Sosial Tat Twam Asi	16.019.600
				1.06.01.2.08.0004	Penyediaan Jasa Pelayanan Umum Kantor	Penyediaan Belanja Jaminan Bagi Non ASN 5 ORANG	6.180.000
						Penyediaan Belanja Jaminan Bagi Non ASN 6 ORANG	1.368.000
						Penyediaan layanan Administrasi 1 orang	21.900.000
						Penyediaan layanan Administrasi 3 orang	46.944.000
						UPT Rumah Pelayanan Sosial Tat Twam Asi	102.672.000
			Pemeliharaan Barang Milik Daerah Penunjang Urusan Pemerintahan Daerah	1.06.01.2.09.0001	Penyediaan Jasa Pemeliharaan, Biaya Pemeliharaan, dan Pajak Kendaraan Perorangan Dinas atau Kendaraan Dinas Jabatan	Pemeliharaan Kendaraan Dinas Perorangan	39.950.000
				1.06.01.2.09.0002	Penyediaan Jasa Pemeliharaan, Biaya Pemeliharaan, Pajak dan Perizinan Kendaraan Dinas Operasional atau Lapangan	Pemeliharaan Kendaraan Dinas Operasional Dinsosdaldukkb	93.460.000
				1.06.01.2.09.0003	Penyediaan Jasa Pemeliharaan, Biaya Pemeliharaan dan Perizinan Alat Besar	Pemeliharaan kendaraan pelayanan publik	37.110.000
				1.06.01.2.09.0005	Pemeliharaan Mebel	Pemeliharaan Kursi BMD	4.755.000
				1.06.01.2.09.0006	Pemeliharaan Peralatan dan Mesin Lainnya	Pemeliharaan Personal Computer / Notebook	5.110.000
						Pemeliharaan Printer	3.450.000
				1.06.01.2.09.0009	Pemeliharaan/Rehabilitasi Gedung Kantor dan Bangunan Lainnya	Pemeliharaan Gedung Kantor dan Bangunan Lainnya	29.973.000
						UPT Rumah Pelayanan Sosial Tat Twam Asi	5.483.800
				1.06.01.2.09.0010	Pemeliharaan/Rehabilitasi Sarana dan Prasarana Gedung Kantor atau Bangunan Lainnya	Pemeliharaan Sarana AC Split	6.710.000
		PROGRAM PEMBERDAYAAN SOSIAL	Pengumpulan Sumbangan dalam Daerah Kabupaten/Kota	1.06.02.2.02.0003	Koordinasi dan Sinkronisasi Penyelenggaraan Undian Gratis Berhadiah dan Pengumpulan Uang atau Barang	Koordinasi Pelaksanaan Penerbitan Izin Undian Gratis Berhadiah dan Pengumpulan Uang atau Barang	948.000
						Penyusunan Laporan Koordinasi dan Sinkronisasi Penerbitan Izin Undian Gratis Berhadiah dan Pengumpulan Uang atau Barang	145.200
						Rapat Koordinasi Penguatan sinergitas dan penerbitan izin Undian Gratis berhadiah dan Pengumpulan Uang atau barang	675.000
			Pengembangan Potensi Sumber Kesejahteraan Sosial Daerah Kabupaten/Kota	1.06.02.2.03.0012	Peningkatan Kemampuan Sumber Daya Manusia dan Penguatan Lembaga Konsultasi Kesejahteraan Keluarga (LK3)	Koordinasi Pelaksanaan Peningkatan Kemampuan Sumber Daya Manusia dan Penguatan Lembaga Konsultasi Kesejahteraan Keluarga (LK3)	2.246.000
						Pelaksanaan Sosialisasi Optimalisasi Peran dan Fungsi Karang Taruna, SDM Pengelola Puskesmas, Peningkatan Kapasitas Lembaga Konsultasi Kesejahteraan Keluarga dan Peningkatan Kemampuan SDM dalam Mendukung Pengentasan Masalah Sosial	4.240.000
						Persiapan Pelaksanaan Peningkatan Kemampuan Sumber Daya Manusia dan Penguatan Lembaga Konsultasi Kesejahteraan Keluarga (LK3)	1.157.400
				1.06.02.2.03.0014	Peningkatan Kemampuan Potensi Sumber Kesejahteraan Sosial Perseorangan Kewenangan Kabupaten/Kota	Focus Group Discussion Sinergitas Pemetaan dan Pengelolaan Permasalahan Sosial	2.014.000
						Koordinasi dan Konsultasi Peningkatan Kemampuan Potensi Pekerja Sosial Masyarakat Kewenangan Kabupaten	3.961.000
						Persiapan Pelaksanaan Peningkatan Kemampuan Potensi Pekerja Sosial Masyarakat Kewenangan Kabupaten/Kota	1.351.800
		PROGRAM REHABILITASI SOSIAL	Pemulangan Warga Negara Migran Korban Tindak Kekerasan dari Titik Debarkasi di Daerah Kabupaten/Kota untuk Dipulangkan ke Desa/Kelurahan Asal	1.06.03.2.01.0003	Fasilitasi Pemulangan Warga Negara Migran Korban Tindak Kekerasan Dalam dan Luar Negeri dari Titik Debarkasi di Daerah Kabupaten/Kota untuk dipulangkan ke Desa/Kelurahan Asal	Fasilitasi Pemulangan Warga Negara Migran Korban Tindak Kekerasan dari Titik Debarkasi di Daerah Kabupaten/Kota untuk dipulangkan ke Desa/Kelurahan Asal	657.000
						Persiapan Pelaksanaan Fasilitasi Pemulangan Warga Negara Migran Korban Tindak Kekerasan dari Titik Debarkasi di Daerah Kabupaten/Kota untuk dipulangkan ke Desa/Kelurahan Asal	126.800
			Rehabilitasi Sosial Dasar Penyandang Disabilitas Terlantar, Anak Terlantar, Lanjut Usia Terlantar, serta Gelandangan Pengemis di Luar Panti Sosial	1.06.04.2.01.0003	Penyediaan Alat Bantu	Bantuan Sosial Penyediaan Alat Bantu	39.500.000
						Koordinasi Pelaksanaan Penyediaan Alat Bantu	625.000
				1.06.04.2.01.0005	Pemberian Bimbingan Fisik, Mental, Spiritual, dan Sosial	Fasilitasi Bantuan Sosial Bimbingan Fisik, Mental, Spiritual dan Sosial	26.003.400

PERANGKAT DAERAH/ SUB UNIT	BIDANG URUSAN	PROGRAM	KEGIATAN	KODE SUB KEGIATAN	SUB KEGIATAN	NAMA AKTIVITAS	PAGU (Rp)
						Koordinasi Pelaksanaan Pemberian Bimbingan Fisik, Mental, Spiritual, dan Sosial	2.720.000
						Pelaksanaan Belanja Bantuan Sosial Uang yang direncanakan Kepada Kelompok Masyarakat	65.000.000
						Penyusunan Laporan Pemberian Bimbingan Fisik, Mental, Spiritual, dan Sosial	807.600
						Rapat Koordinasi Pemberian Bimbingan Fisik, Mental, Spiritual, dan Sosial	2.670.000
				1.06.04.2.01.0006	Pemberian Bimbingan Sosial kepada Keluarga Penyandang Disabilitas Terlantar, Anak Terlantar, Lanjut Usia Terlantar, serta Gelandangan Pengemis dan Masyarakat	Koordinasi Pelaksanaan Pemberian Bimbingan Sosial Kepada Keluarga Penyandang Disabilitas Terlantar, Anak Terlantar, Lanjut Usia Terlantar, serta Gelandangan Pengemis dan Masyarakat	1.240.000
						Penyusunan Laporan Pemberian Bimbingan Sosial Kepada Keluarga Penyandang Disabilitas Terlantar, Anak Terlantar, Lanjut Usia Terlantar, Serta Gelandangan Pengemis dan Masyarakat	372.000
						Persiapan Pelaksanaan Pemberian Bimbingan Sosial Kepada Keluarga Penyandang Disabilitas Terlantar, Anak Terlantar, Lanjut Usia Terlantar, Serta Gelandangan Pengemis dan Masyarakat	356.500
				1.06.04.2.01.0012	Pemberian Layanan Rujukan	Belanja Jasa Tenaga Administrasi Pemberian Layanan Rujukan	46.728.000
						Pelaksanaan Pemberian Layanan Rujukan	6.390.800
						Persiapan Pelaksanaan Pemberian Layanan Rujukan	680.800
		Rehabilitasi Sosial Penyandang Masalah Kesejahteraan Sosial (PMKS) Lainnya Bukan Korban HIV/AIDS dan NAPZA di Luar Panti Sosial		1.06.04.2.02.0003	Penyediaan Permakanan	Bantuan Sosial Penyediaan Permakanan	61.200.000
						Koordinasi Pelaksanaan Penyediaan Permakanan	7.750.000
						Persiapan Pelaksanaan Penyediaan Permakanan	2.123.000
						Rapat Koordinasi Penyediaan Permakanan	1.590.000
				1.06.04.2.02.0009	Fasilitasi Pembuatan Nomor Induk Kependudukan, Akta Kelahiran, Surat Nikah, dan Kartu Identitas Anak	Penyusunan Laporan Fasilitasi Pembuatan Nomor Induk Kependudukan, Akta Kelahiran, Surat Nikah, dan Kartu Identitas Anak	78.400
						Persiapan Pelaksanaan Fasilitasi Pembuatan Nomor Induk Kependudukan, Akta Kelahiran, Surat Nikah, dan Kartu Identitas Anak	934.100
		PROGRAM PERLINDUNGAN DAN JAMINAN SOSIAL	Pemeliharaan Anak-Anak Terlantar	1.06.05.2.01.0001	Penjangkauan Anak-Anak Terlantar	UPT Rumah Pelayanan Sosial Tat Twam Asi	390.794.500
			Pengelolaan Data Fakir Miskin Cakupan Daerah Kabupaten/Kota	1.06.05.2.02.0001	Pendataan Fakir Miskin Cakupan Daerah Kabupaten/Kota	Desk Pendataan Fakir Miskin	5.300.000
						Konsultasi dan Survey Pendataan Fakir Miskin	108.275.000
						Persiapan Pelaksanaan Pendataan Fakir Miskin	3.906.000
						Verifikasi dan Sinkronisasi Data Penerima Bantuan Jaminan Kesehatan	27.500.000
						Verifikasi, Monitoring, dan Evaluasi Bansos KUBE	13.000.000
				1.06.05.2.02.0004	Fasilitasi Bantuan Pengembangan Ekonomi Masyarakat	Bantuan Sosial Kube (Insentif Fiskal)	4.580.000.000
						Koordinasi Pelaksanaan Fasilitasi Pengembangan Ekonomi Masyarakat (KUBE) (DAU)	48.412.000
						Koordinasi Pelaksanaan Pembinaan PKH (DAU)	4.740.000
						Persiapan Pelaksanaan Fasilitasi Bantuan pengembangan Ekonomi Masyarakat (KUBE) (DAU)	11.863.200
				1.06.05.2.02.0006	Fasilitasi Bantuan Sosial Kesejahteraan Keluarga	Bantuan Sosial DBHCHT (DBHCHT)	780.000.000
						Bantuan Sosial LKSA, Panti, PAYMD, PAY, dan Yayasan Sosial (DAU)	556.920.000
						Koordinasi Pelaksanaan Program Bantuan DBHCHT (DBHCHT)	59.634.000
						Koordinasi Pelaksanaan Sinergitas Pengelolaan LKS/LKSA (DAU)	11.709.000
						Persiapan Pelaksanaan Fasilitasi Bantuan Sosial Kesejahteraan Keluarga (DAU)	1.885.000
						Persiapan Pelaksanaan Fasilitasi Bantuan Sosial Kesejahteraan Keluarga (DBHCHT)	3.579.900
				1.06.05.2.02.0008	Pengelolaan Data Fakir Miskin Cakupan Daerah Kabupaten/Kota	Konsultasi Pelaksanaan Pengelolaan Data Fakir Miskin Cakupan Daerah Kabupaten	1.918.000
						Persiapan Pelaksanaan Pengelolaan Data Fakir Miskin Cakupan Daerah	1.094.000
						Rapat Koordinasi Pengelolaan Data Fakir Miskin Cakupan Daerah Kabupaten	1.325.000
		PROGRAM PENANGANAN BENCANA	Perlindungan Sosial Korban Bencana Alam dan Sosial Kabupaten/Kota	1.06.06.2.01.0001	Penyediaan Makanan	Fasilitasi Bantuan Penyediaan Makanan	63.424.600
						Koordinasi Pelaksanaan Penyediaan Makanan	8.951.400
						Persiapan Pelaksanaan Penyediaan Makanan	298.100
				1.06.06.2.01.0002	Penyediaan Sandang	Fasilitasi Bantuan Penyediaan Sandang	29.562.400
				1.06.06.2.01.0004	Penanganan Khusus bagi Kelompok Rentan	Fasilitasi Penanganan Khusus Bagi Kelompok Rentan	10.055.700
						Koordinasi Pelaksanaan Penanganan Khusus Bagi Kelompok Rentan	2.850.000
						Penyusunan Laporan Penanganan Khusus Bagi Kelompok Rentan	308.400
				1.06.06.2.01.0005	Pelayanan Dukungan Psikososial	Koordinasi Pelaksanaan Pelayanan Dukungan Psikososial	3.713.000
						Persiapan pelaksanaan Pelayanan Dukungan Psikososial	1.309.800
		Penyelenggaraan Pemberdayaan Masyarakat Terhadap Kesiapsiagaan Bencana Kabupaten/Kota		1.06.06.2.02.0001	Koordinasi, Sosialisasi dan Pelaksanaan Kampung Siaga Bencana	Koordinasi Pelaksanaan Kampung Siaga Bencana	3.285.000
						Persiapan Pelaksanaan Kampung Siaga Bencana	980.100
						POKIR Lumbung Sosial	35.250.000

PERANGKAT DAERAH/ SUB UNIT	BIDANG URUSAN	PROGRAM	KEGIATAN	KODE SUB KEGIATAN	SUB KEGIATAN	NAMA AKTIVITAS	PAGU (Rp)
		PROGRAM PENGELOLAAN TAMAN MAKAM PAHLAWAN	Pemeliharaan Taman Makam Pahlawan Nasional Kabupaten/Kota	1.06.06.2.02.0002	Koordinasi, Sosialisasi dan Pelaksanaan Taruna Siaga Bencana	Fasilitas Penyediaan Penguatan Taruna Siaga Bencana	2.896.000
						Pelatihan Penguatan Taruna Siaga	8.796.000
						Persiapan Pelaksanaan Taruna Siaga Bencana	398.700
				1.06.07.2.01.0001	Rehabilitasi Sarana dan Prasarana Taman Makam Pahlawan Nasional Kabupaten/Kota	Rehabilitasi Sarpras TMP	32.028.800
				1.06.07.2.01.0002	Pemeliharaan Taman Makam Pahlawan Nasional Kabupaten/Kota	Fasilitasi Kegiatan TMP	2.028.000
						Pemeliharaan TMP	25.944.200
				1.06.07.2.01.0005	Pemberian Pelayanan Ziarah dan Studi di Taman Makam Pahlawan Nasional Kabupaten/Kota	Fasilitasi Ziarah Hari Besar/Nasional	10.046.000
				2.14.02.2.01.0025	Penyusunan Grand Design Pembangunan Kependudukan (GDPK) Tingkat Kabupaten/Kota	Fasilitasi Pemanfaatan GDPK	115.200
						Monitoring dan evaluasi atas pelaksanaan GDPK	7.777.000
						Persiapan Pelaksanaan Pemanfaatan GDPK	3.770.900
			Rapat Koordinasi Pemanfaatan GDPK	2.120.000			
	2.14.02.2.01.0027	Advokasi, Sosialisasi dan Fasilitasi Pelaksanaan Pendidikan Kependudukan Jujur Formal di Satuan Pendidikan Jenjang SD/MI dan SLTP/MTS, serta Jujur Nonformal dan Informal	Fasilitasi Sosialisasi Pendidikan Kependudukan	17.177.200			
			Koordinasi Pelaksanaan Pendidikan Kependudukan	2.016.000			
			Monitoring dan Evaluasi Atas Pelaksanaan Sosialisasi Pendidikan Kependudukan	620.000			
			Pelaksanaan Sosialisasi Pendidikan Kependudukan	8.480.000			
			Penyusunan Laporan Sosialisasi Pelaksanaan Pendidikan Kependudukan	598.000			
			Persiapan Sosialisasi Pelaksanaan Pendidikan Kependudukan	167.500			
	2.14.02.2.02.0009	Pemetaan Perkiraan Pengendalian Penduduk Cakupan Daerah Kabupaten/Kota	Pembinaan dan Pengawasan Penyelenggaraan Sistem Informasi Keluarga	Penyediaan Layanan Jasa Pengelola Keuangan BOKB (DAK Non Fisik-BOKB-KB)	30.600.000		
				Penyusunan Laporan Pembinaan dan Pengawasan Penyelenggaraan Sistem Informasi Keluarga (DAK Non Fisik-BOKB-KB)	22.794.800		
				Persiapan pelaksanaan Pembinaan dan Pengawasan Penyelenggaraan Sistem Informasi Keluarga (DAK Non Fisik-BOKB-KB)	5.405.200		
				Rapat Koordinasi Pembinaan dan Pengawasan SIGA (DAK Non Fisik-BOKB-KB)	21.200.000		
	2.14.02.2.02.0011		Penyediaan Data dan Informasi Keluarga	Fasilitasi Data dan Informasi Keluarga SIGA	2.544.000		
				Koordinasi Pelaksanaan SIGA Penyediaan Data dan Informasi Keluarga	1.646.000		
				Penyusunan Laporan Penyediaan Data dan Informasi Keluarga	492.800		
				Persiapan Pelaksanaan Penyediaan Data dan Informasi Keluarga	392.000		
	2.14.02.2.02.0012		Pencatatan dan Pengumpulan Data Keluarga	Penyediaan Layanan Operasional Pemutakhiran Data Wilayah Kerja (DAK Non Fisik-BOKB-KB)	296.400.000		
				Penyediaan Layanan Operasional Registrasi dan Register Pelayanan KB di Fasyankes (DAK Non Fisik-BOKB-KB)	66.000.000		
2.14.02.2.02.0013		Pengolahan dan Pelaporan Data Pengendalian Lapangan dan Pelayanan KB	Penyediaan Layanan Internet (DAK Non Fisik-BOKB-KB)	96.000.000			
			Penyediaan Layanan Pengolahan Data Pengendalian Lapangan dan Pelayanan KB (DAK Non Fisik-BOKB-KB)	96.000.000			
2.14.02.2.02.0026		Pembentukan dan operasionalisasi Rumah Data Kependudukan di Kampung KB Untuk Memperkuat Integrasi Program Bangsa Kencana di Sektor Lain	Rumah Data Kependudukan di Kampung KB	518.400			
			Koordinasi Pelaksanaan Pembentukan Rumah Data Kependudukan di Kampung KB	5.308.000			
			Monitoring dan evaluasi atas pelaksanaan Pembentukan Rumah Data Kependudukan di Kampung KB	3.870.000			
			Penyusunan Laporan Pembentukan dan operasionalisasi Rumah Data Kependudukan di Kampung KB	1.196.000			
			Persiapan Pembentukan dan operasionalisasi Rumah Data Kependudukan di Kampung KB	240.800			
			Sosialisasi Pembentukan Rumah Data Kependudukan di Kampung KB	23.320.000			
2.14.03.2.01.0008	PROGRAM PEMBINAAN KELUARGA BERENCANA (KB)	Pelaksanaan Advokasi, Komunikasi, Informasi dan Edukasi (KIE) Pengendalian Penduduk dan KB Sesuai Kearifan Budaya Lokal	Pengendalian Program KKBPK	Diseminasi AKS	11.710.000		
				Persiapan Pelaksanaan Pengendalian Program KKBPK	-		
				Sosialisasi AKS	3.710.000		
2.14.03.2.01.0010			Pengelolaan Operasional dan Sarana di Balai Penyuluhan Bangsa Kencana	Penyediaan Layanan Fasilitator Program KB (DAK Non Fisik-BOKB-KB)	48.000.000		
				Penyediaan Layanan Operasional di Balai Penyuluh Bangsa Kencana (DAK Non Fisik-BOKB-KB)	392.448.000		
				Penyediaan Layanan Sarana di Balai Penyuluh Bangsa Kencana (DAK Non Fisik-BOKB-KB)	57.600.000		
				Persiapan Pelaksanaan Pengelolaan Operasional dan Sarana di Balai Penyuluh Bangsa Kencana (DAK Non Fisik-BOKB-KB)	1.568.000		

PERANGKAT DAERAH/ SUB UNIT	BIDANG URUSAN	PROGRAM	KEGIATAN	KODE SUB KEGIATAN	SUB KEGIATAN	NAMA AKTIVITAS	PAGU (Rp)
						Sosialisasi Penyuluhan Program dan Pembinaan Tenaga Lini Lapangan (DAK Non Fisik-BOKB-KB)	408.704.000
				2.14.03.2.01.0011	Pelaksanaan Mekanisme Operasional Program Bangga Kencana melalui Rapat Koordinasi Kecamatan (Rakorcam), Rapat Koordinasi Desa (Rakordes), dan Mini Lokakarya (Minilok)	Penyediaan Layanan Fasilitator Program KB (DAK Non Fisik-BOKB-KB)	48.000.000
						Rapat koordinasi Program Bangga Kencana melalui Rapat Koordinasi Kecamatan (Rakorcam), Rapat Koordinasi Desa (Rakordes) dan Mini Lokakarya (Minlok) (DAK Non Fisik-BOKB-KB)	313.120.000
				2.14.03.2.01.0012	Promosi dan KIE Program Bangga Kencana Melalui Media Massa Cetak dan Elektronik serta Media Luar Ruang	Persiapan Pelaksanaan Promosi dan KIE Program Bangga Kencana Melalui Media Massa Cetak dan Elektronik dan Media Luar Ruang (DAK Non Fisik-BOKB-KB)	124.999.000
				2.14.03.2.01.0013	Komunikasi, Informasi dan Edukasi (KIE) Program Bangga Kencana sesuai Kearifan Budaya Lokal	Layanan Tenaga Administrasi KIE Program Bangga Kencana sesuai Kearifan Budaya Lokal	23.364.000
						Persiapan Pelaksanaan KIE Program Bangga Kencana Sesuai Kearifan Budaya Lokal	10.346.600
				2.14.03.2.01.0014	Advokasi Program Bangga kencana oleh pokja advokasi kepada Stakeholders dan Mitra Kerja	Koordinasi Pelaksanaan Percepatan Penurunan Stunting (DAK Non Fisik-BOKB-KB)	112.300.000
						Persiapan Pelaksanaan Advokasi program Bangga Kencana oleh Pokja Advokasi kepada Stakeholders dan Mitra Kerja (DAU)	-
			Pendayagunaan Tenaga Penyuluh KB/Petugas Lapangan KB (PKB/PLKB)	2.14.03.2.02.0004	Penggerakan Kader Institusi Masyarakat Pedesaan (IMP)	Jasa operasional IMP/ PPKBD (Pembantu Pembina Keluarga Berencana Desa) dan Sub PPKBD (Sub Pembantu Pembina Keluarga Berencana Desa)	3.952.000.000
			Pengendalian dan Pendistribusian Kebutuhan Alat dan Obat Kontrasepsi serta Pelaksanaan Pelayanan KB di Daerah Kabupaten/Kota	2.14.03.2.03.0001	Pengendalian Pendistribusian Alat dan Obat Kontrasepsi dan Sarana Penunjang Pelayanan KB ke Fasilitas Kesehatan Termasuk Jaringan dan Jejaringnya	Paket/Pengiriman Alat Obat Kontrasepsi ke Fasilitas Kesehatan (DAK)	50.265.000
				2.14.03.2.03.0003	Peningkatan Kesertaan Penggunaan Metode Kontrasepsi Jangka Panjang (MKJP)	BMHP Pelayanan KB MKJP (DAK)	21.489.000
						Cek Laboratorium Akseptor Pelayanan KB (DAK)	38.611.000
						Konsumsi Akseptor dan Kader (DAK)	107.238.000
						Konsumsi Pelayanan KB (DAU)	3.600.000
						Konsumsi Rapat (DAU)	1.050.000
						Koordinasi Pelaksanaan Peningkatan Kesertaan Penggunaan Metode Kontrasepsi Jangka Panjang (MKJP)	8.721.000
						Operasional/Jasa Medis Pelayanan KB (DAK)	569.300.000
						Penggerakan Kader Pelayanan KB (DAK)	332.450.000
						Persiapan Pelaksanaan Peningkatan Kesertaan Penggunaan Metode Kontrasepsi Jangka Panjang (MKJP)	1.949.800
						Transport Akseptor Pelayanan KB (DAK)	193.150.000
				2.14.03.2.03.0006	Penyediaan Sarana Penunjang Pelayanan KB	Konsumsi Rapat Pengadaan (DAK)	1.590.000
						Pembelian Implan Removal Kit (DAK)	99.270.000
						Pembelian IUD Kit (DAK)	731.538.000
						Pembelian Laparoskop Dengan Kamera dan Monitor (DAK)	1.376.462.002
						Penunjang Pengadaan (DAK)	8.480.998
				2.14.03.2.03.0008	Pembinaan Pelayanan Keluarga Berencana dan Kesehatan Reproduksi di Fasilitas Kesehatan Termasuk Jaringan dan Jejaringnya	Konsumsi Rapat Koordinasi Bersama Mitra (DAK)	4.770.000
						Konsumsi Rapat Pembinaan Faskes (DAK)	8.745.000
						Transport Peserta Rapat Koordinasi Bersama Mitra (DAK)	9.000.000
						Transport Peserta Rapat Pembinaan Faskes (DAK)	16.500.000
				2.14.03.2.03.0013	Peningkatan Kesertaan KB Pria	Persiapan Pelaksanaan Peningkatan Kesertaan KB Pria	-
						Rapat Koordinasi Peningkatan Kesertaan KB Pria	1.272.000
			Pemberdayaan dan Peningkatan Peran Serta Organisasi Masyarakat Tingkat Daerah Kabupaten/Kota dalam Pelaksanaan Pelayanan dan Pembinaan Kesertaan Ber-KB	2.14.03.2.04.0006	Pelaksanaan dan Pengelolaan Program Bangga Kencana di Kampung Keluarga Berkualitas	Pelaksanaan Belanja Tenaga Kesehatan Program Bangga Kencana di Kampung Keluarga Berkualitas (DAK Non Fisik-BOKB-KB)	12.600.000
						Pelaksanaan Sosialisasi Program Bangga Kencana di Kampung Keluarga Berkualitas (DAK Non Fisik-BOKB-KB)	231.542.000
				2.14.03.2.04.0007	Integrasi Pembangunan Lintas Sektor di Kampung KB	Pelaksanaan Integrasi Pembangunan Lintas Sektor di Kampung KB	2.448.000
						Persiapan Pelaksanaan Integrasi Pembangunan Lintas Sektor di Kampung KB	-
		PROGRAM PEMBERDAYAAN DAN PENINGKATAN KELUARGA SEJAHTERA (KS)	Pelaksanaan Pembangunan Keluarga Melalui Pembinaan Ketahanan dan Kesejahteraan Keluarga	2.14.04.2.01.0016	Pengelolaan Ketahanan Keluarga Melalui Pusat Pelayanan Keluarga Sejahtera (PPKS)	Sosialisasi Satyagraha di Balai Penyuluhan KB (DAK Non Fisik-BOKB-KB)	9.590.000
				2.14.04.2.01.0017	Promosi dan Sosialisasi Kelompok Kegiatan Ketahanan dan Kesejahteraan Keluarga (BKB, BKR, BKL, PPKS, PIK-R dan Usaha Peningkatan Pendapatan Keluarga Akseptor (UPPKA))	Koordinasi Pelaksanaan Sosialisasi UPPKA	823.000
						Penyusunan Laporan Sosialisasi UPPKA	104.000
						Persiapan Pelaksanaan Sosialisasi UPPKA	1.199.400
						Sosialisasi UPPKA	2.755.000
				2.14.04.2.01.0018	Pengadaan Sarana Kelompok Kegiatan Ketahanan dan Kesejahteraan Keluarga (BKB, BKR, BKL, PPKS, PIK-R dan Usaha Peningkatan Pendapatan Keluarga Akseptor (UPPKA))	Pengadaan BKB Kit Stunting (DAK Non Fisik BOKB-KB)	286.000.000

PERANGKAT DAERAH/ SUB UNIT	BIDANG URUSAN	PROGRAM	KEGIATAN	KODE SUB KEGIATAN	SUB KEGIATAN	NAMA AKTIVITAS	PAGU (Rp)
			Pelaksanaan dan Peningkatan Peran Serta Organisasi Kemasyarakatan Tingkat Daerah Kabupaten/ Kota dalam Pembangunan Keluarga Melalui Pembinaan Ketahanan dan Kesejahteraan Keluarga	2.14.04.2.02.0006	Pendampingan Keluarga Berisiko Stunting (Termasuk remaja Calon Pengantin/Calon PUS, Ibu Hamil, Pasca salin/kelahiran, Baduta/Balita)	Pendampingan keluarga berisiko stunting oleh TPK (DAK Non Fisik-BOKB-KB)	2.134.800.000
				2.14.04.2.02.0008	Promosi dan Sosialisasi Program Pembangunan Keluarga	Koordinasi dan Konsultasi Pelaksanaan Duta Genre	4.606.000
						Koordinasi Pelaksanaan Peningkatan Kapasitas Mitra dan Organisasi Kemasyarakatan dalam Pengelolaan Program Ketahanan dan kesejahteraan Keluarga	3.662.000
						Pelaksanaan Duta Genre	50.455.400
						Pencatatan dan pelaporan hasil pemantauan pendampingan sasaran berisiko stunting oleh TPK (DAK Non Fisik-BOKB-KB)	1.779.000.000
						Penyusunan Laporan Duta Genre	909.600
						Penyusunan Laporan Pelaksanaan Peningkatan Kapasitas Mitra dan Organisasi Kemasyarakatan dalam pengelolaan Program Ketahanan dan Kesejahteraan Keluarga	659.600
						Persiapan pelaksanaan Duta Genre	1.118.700
						Persiapan Pelaksanaan Peningkatan Kapasitas Mitra dan Organisasi Kemasyarakatan dalam Pengelolaan Program Ketahanan dan Kesejahteraan Keluarga	1.974.100
						Rapat Koordinasi Pelaksanaan Duta Genre	1.060.000
						Sosialisasi tentang program ketahanan keluarga dalam rangka percepatan penurunan stunting	3.020.000
DINAS PEMBERDAYAAN PEREMPUAN DAN PERLINDUNGAN ANAK SERTA PEMBERDAYAAN MASYARAKAT DAN DESA	URUSAN PEMERINTAHAN BIDANG PEMBERDAYAAN PEREMPUAN DAN PERLINDUNGAN ANAK	PROGRAM PENUNJANG URUSAN PEMERINTAHAN DAERAH KABUPATEN/KOTA	Perencanaan, Penganggaran, dan Evaluasi Kinerja Perangkat Daerah	2.08.01.2.01.0001	Penyusunan Dokumen Perencanaan Perangkat Daerah	Konferensi (Forum OPD dan Konsultasi Publik)	4.248.400
						Koordinasi Pelaksanaan Penyusunan Dokumen Perencanaan	840.000
						Pencermatan dalam rangka penyusunan dokumen DPA-SKPD	876.000
						Pencermatan dalam rangka penyusunan dokumen Perubahan DPA-SKPD	780.800
						Pencermatan dalam rangka penyusunan dokumen Perubahan RKA-SKPD	660.800
						Pencermatan dalam rangka penyusunan dokumen RKA-SKPD	845.600
						Penyediaan Jasa Analisis Data/Pengolah Data	23.364.000
						Penyusunan Dokumen Manajemen Risiko dan SPIP	298.400
						Persiapan Pelaksanaan Penyusunan Dokumen Perencanaan Daerah	2.869.100
				2.08.01.2.01.0007	Evaluasi Kinerja Perangkat Daerah	Pencermatan dalam rangka penyusunan dokumen Laporan Capaian Kinerja dan Ikhtisar Realisasi Kinerja SKPD	1.056.400
						Pencermatan dalam rangka penyusunan dokumen Perencanaan, Penganggaran, dan Evaluasi Kinerja Perangkat Daerah	1.497.600
						Persiapan Pelaksanaan Penyusunan Dokumen Evaluasi Kinerja Perangkat Daerah	1.113.700
			Administrasi Keuangan Perangkat Daerah	2.08.01.2.02.0001	Penyediaan Gaji dan Tunjangan ASN	Penyediaan Gaji dan Tunjangan ASN	4.048.408.314
				2.08.01.2.02.0005	Koordinasi dan Penyusunan Laporan Keuangan Akhir Tahun SKPD	Koordinasi dan Penyusunan Laporan Keuangan	2.281.000
				2.08.01.2.02.0007	Koordinasi dan Penyusunan Laporan Keuangan Bulanan/ Triwulanan/ Semesteran SKPD	Koordinasi dan Penyusunan Laporan Keuangan Bulanan/Triwulanan/Semesteran Keuangan	4.257.900
			Administrasi Umum Perangkat Daerah	2.08.01.2.06.0001	Penyediaan Komponen Instalasi Listrik/Penerangan Bangunan Kantor	Penyediaan Komponen Instalasi Listrik/Penerangan Bangunan Kantor	3.750.000
				2.08.01.2.06.0003	Penyediaan Peralatan Rumah Tangga	Peralatan Rumah Tangga	3.256.500
				2.08.01.2.06.0004	Penyediaan Bahan Logistik Kantor	Penyediaan Barang Bahan Logistik Kantor	35.490.000
				2.08.01.2.06.0005	Penyediaan Barang Cetak dan Penggandaan	Penyediaan Barang Cetak dan Penggandaan	2.499.000
				2.08.01.2.06.0007	Penyediaan Bahan/Material	Penyediaan Barang Bahan/Material Alat Tulis Kantor	1.248.700
				2.08.01.2.06.0009	Penyelenggaraan Rapat Koordinasi dan Konsultasi SKPD	Rapat Koordinasi dan Konsultasi SKPD	58.153.000
			Pengadaan Barang Milik Daerah Penunjang Urusan Pemerintah Daerah	2.08.01.2.07.0010	Pengadaan Sarana dan Prasarana Gedung Kantor atau Bangunan Lainnya	Pengadaan Sarana dan Prasarana Kantor	6.513.000
			Penyediaan Jasa Penunjang Urusan Pemerintahan Daerah	2.08.01.2.08.0002	Penyediaan Jasa Komunikasi, Sumber Daya Air dan Listrik	Jasa Komunikasi, Sumber Daya Air dan Listrik	53.921.600
				2.08.01.2.08.0004	Penyediaan Jasa Pelayanan Umum Kantor	Jasa Pelayanan Umum Kantor	54.324.000
						Jasa Tenaga Administrasi	21.900.000
			Pemeliharaan Barang Milik Daerah Penunjang Urusan Pemerintahan Daerah	2.08.01.2.09.0001	Penyediaan Jasa Pemeliharaan, Biaya Pemeliharaan, dan Pajak Kendaraan Perorangan Dinas atau Kendaraan Dinas Jabatan	Pemeliharaan kendaraan Dinas Jabatan	39.950.000
				2.08.01.2.09.0002	Penyediaan Jasa Pemeliharaan, Biaya Pemeliharaan, Pajak dan Perizinan Kendaraan Dinas Operasional atau Lapangan	Pemeliharaan Kendaraan Dinas Operasional atau Lapangan	124.390.000
				2.08.01.2.09.0006	Pemeliharaan Peralatan dan Mesin Lainnya	Pemeliharaan peralatan dan mesin	30.260.000
				2.08.01.2.09.0009	Pemeliharaan/Rehabilitasi Gedung Kantor dan Bangunan Lainnya	Pemeliharaan gedung kantor	72.383.000
				2.08.01.2.09.0010	Pemeliharaan/Rehabilitasi Sarana dan Prasarana Gedung Kantor atau Bangunan Lainnya	Pemeliharaan Alat Pendingin Kantor	12.200.000

PERANGKAT DAERAH/ SUB UNIT	BIDANG URUSAN	PROGRAM	KEGIATAN	KODE SUB KEGIATAN	SUB KEGIATAN	NAMA AKTIVITAS	PAGU (Rp)				
		PROGRAM PENGARUSUTAMAAN GENDER DAN PEMBERDAYAAN PEREMPUAN	Pembinaan Pengarusutamaan Gender (PUG) pada Lembaga Pemerintah Kewenangan Kabupaten/Kota	2.08.02.2.01.0007	Koordinasi dan Sinkronisasi Pelaksanaan PUG Kewenangan Kabupaten/Kota	Launching Kecamatan Berdaya	5.300.000				
				Pemberdayaan Perempuan Bidang Politik, Hukum, Sosial, dan Ekonomi pada Organisasi Masyarakat Kewenangan Kabupaten/Kota	2.08.02.2.02.0009	Peningkatan kapasitas SDM pemberdayaan perempuan di bidang politik, atau hukum, atau sosial, dan atau ekonomi Kewenangan Kabupaten/Kota	Pembekalan Perempuan di Bidang Hukum	11.672.900			
		PROGRAM PERLINDUNGAN PEREMPUAN	Penguatan dan Pengembangan Lembaga Penyedia Layanan Pemberdayaan Perempuan Kewenangan Kabupaten/Kota	2.08.02.2.03.0007	pendampingan penguatan dan pengembangan lembaga penyedia layanan pemberdayaan perempuan kewenangan Kabupaten/Kota	Diklat Perempuan Penggerak SERAT KARTINI	20.211.000				
			Penyediaan Layanan Rujukan Lanjutan bagi Perempuan Korban Kekerasan yang Memerlukan Koordinasi Kewenangan Kabupaten/Kota	Layanan Pengaduan atau Penjangkauan bagi Perempuan Korban Kekerasan Tingkat Kabupaten/Kota	2.08.03.2.02.0008	Layanan Pengaduan atau Penjangkauan bagi Perempuan Korban Kekerasan Tingkat Kabupaten/Kota	Fasilitasi Gelar Kasus	36.150.000			
		PROGRAM PERLINDUNGAN PEREMPUAN	Penguatan dan Pengembangan Lembaga Penyedia Layanan Perlindungan Perempuan Tingkat Daerah Kabupaten/Kota	2.08.03.2.02.0009	Layanan pendampingan korban bagi Perempuan Korban Kekerasan Tingkat Kabupaten/Kota	Layanan Gelar Kasus	18.230.000				
			Penguatan dan Pengembangan Lembaga Penyedia Layanan Perlindungan Perempuan Tingkat Daerah Kabupaten/Kota	Layanan pendampingan penguatan dan pengembangan Lembaga Penyedia Layanan Perlindungan Perempuan Kewenangan Kabupaten/Kota	2.08.03.2.03.0007	pendampingan penguatan dan pengembangan Lembaga Penyedia Layanan Perlindungan Perempuan Kewenangan Kabupaten/Kota	Pelatihan Manajemen kasus	17.790.000			
		PROGRAM PENINGKATAN KUALITAS KELUARGA	Penguatan dan Pengembangan Lembaga Penyedia Layanan Peningkatan Kualitas Keluarga dalam Mewujudkan KG dan Hak Anak yang Wilayah Kerjanya dalam Daerah Kabupaten/Kota	2.08.04.2.02.0007	peningkatan kapasitas Lembaga Penyedia Layanan Peningkatan Kualitas Keluarga Kewenangan Kabupaten/Kota	Sosialisasi Peningkatan Kualitas Keluarga	14.232.200				
		PROGRAM PEMENUHAN HAK ANAK (PHA)	Penguatan dan Pengembangan Lembaga Penyedia Layanan Peningkatan Kualitas Hidup Anak Kewenangan Kabupaten/Kota	2.08.06.2.02.0005	Peningkatan Kapasitas lembaga penyedia layanan Peningkatan Kualitas Hidup Anak Kewenangan Kabupaten/Kota	Jambore / Festival Hari Anak	26.278.400				
		PROGRAM PERLINDUNGAN KHUSUS ANAK	Pencegahan Kekerasan Terhadap Anak yang Melibatkan para Pihak Lingkup Daerah Kabupaten/Kota	2.08.07.2.01.0007	Advokasi dan sosialisasi pencegahan KIA kepada pengambil kebijakan dan pemangku kepentingan Kewenangan Kabupaten/Kota	Advokasi dan Sosialisasi Kebijakan PPA	30.053.000				

PERANGKAT DAERAH/ SUB UNIT	BIDANG URUSAN	PROGRAM	KEGIATAN	KODE SUB KEGIATAN	SUB KEGIATAN	NAMA AKTIVITAS	PAGU (Rp)
						Rakor Pencegahan Kekerasan	4.944.000
						Sosialisasi Pencegahan KTP, KTA, dan TPPO	11.300.000
						Sosialisasi Penyusunan SOP Integrasi PPA	12.300.000
			Penyediaan Layanan bagi Anak yang Memerlukan Perlindungan Khusus yang Memerlukan Koordinasi Tingkat Daerah Kabupaten/Kota	2.08.07.2.02.0013	Layanan pendampingan korban bagi Anak Korban Kekerasan Tingkat Kabupaten/Kota	Layanan Gelar Kasus	20.410.000
						layanan kesehatan yang tidak di jamin BPJS	14.000.000
						layanan medikolegal	1.260.000
						Layanan Pendampingan Tenaga Ahli	30.740.000
						Layanan Penjangkauan dan pendampingan korban	17.345.000
	URUSAN PEMERINTAHAN BIDANG PEMBERDAYAAN MASYARAKAT DAN DESA	PROGRAM PENATAAN DESA	Penyelenggaraan Penataan Desa	2.13.02.2.01.0006	Fasilitasi Sarana dan Prasarana Desa	Koordinasi Pelaksanaan Bantuan Bupati	5.426.000
						Koordinasi Pelaksanaan Bantuan Gubernur	43.949.000
						Pelaksanaan dan Penyusunan Pelaporan Fasilitasi Sarana dan Prasarana Desa	360.000
						Penyediaan Jasa Analisis Data/Pengolah Data	23.364.000
						Persiapan Pelaksanaan Fasilitasi Sarana dan Prasarana Desa	3.000.600
		PROGRAM ADMINISTRASI PEMERINTAHAN DESA	Pembinaan dan Pengawasan Penyelenggaraan Administrasi Pemerintahan Desa	2.13.04.2.01.0001	Fasilitasi Penyelenggaraan Administrasi Pemerintahan Desa	Konsultasi Fasilitasi Penyelenggaraan Administrasi Pemerintahan Desa	1.250.000
						Persiapan Fasilitasi Penyelenggaraan Administrasi Pemerintahan Desa	281.300
						Sosialisasi Fasilitasi Penyelenggaraan Administrasi Pemerintahan Desa	5.380.000
				2.13.04.2.01.0004	Fasilitasi Pengelolaan Keuangan Desa	Fasilitasi Pengelolaan Keuangan Desa	5.911.067.000
						Konsultasi Fasilitasi Pengelolaan Keuangan Desa	24.130.000
						Persiapan Fasilitasi Pengelolaan Keuangan Desa	4.092.100
						Sosialisasi Fasilitasi Pengelolaan Keuangan Desa	13.739.200
				2.13.04.2.01.0005	Pembinaan Peningkatan Kapasitas Aparatur Pemerintah Desa	Konsultasi Pembinaan Peningkatan Kapasitas Aparatur Pemerintah Desa	370.000
						Persiapan Pelaksanaan Pembinaan Peningkatan Kapasitas Aparatur Pemerintah Desa	227.900
						Sosialisasi Pembinaan Peningkatan Kapasitas Aparatur Pemerintah Desa	40.253.900
				2.13.04.2.01.0008	Pembinaan dan Pemberdayaan BUM Desa dan Lembaga Kerja Sama antar Desa	Fasilitasi Pembinaan dan Pemberdayaan BUM Desa dan Lembaga Kerja Sama antar Desa	15.493.000
						Konsultasi Pembinaan dan Pemberdayaan BUM Desa dan Lembaga Kerja Sama antar Desa	7.220.000
						Persiapan Pembinaan dan Pemberdayaan BUM Desa dan Lembaga Kerja Sama antar Desa	3.899.900
				2.13.04.2.01.0009	Penyelenggaraan Pemilihan, Pengangkatan dan Pemberhentian Kepala Desa	Konsultasi Penyelenggaraan Pemilihan, Pengangkatan dan Pemberhentian Kepala Desa	823.000
						Persiapan Penyelenggaraan Pemilihan, Pengangkatan dan Pemberhentian Kepala Desa	696.300
						Sosialisasi Penyelenggaraan Pemilihan, Pengangkatan dan Pemberhentian Kepala Desa	156.249.000
				2.13.04.2.01.0011	Fasilitasi Penyusunan Profil Desa	Fasilitasi Penyusunan Profil Desa	1.360.000
						Konsultasi Fasilitasi Penyusunan Profil Desa	375.000
						Persiapan Fasilitasi Penyusunan Profil Desa	409.800
				2.13.04.2.01.0012	Fasilitasi Manajemen Pemerintahan Desa	Fasilitasi Manajemen Pemerintahan Desa	55.240.000
						Konsultasi Fasilitasi Manajemen Pemerintahan Desa	4.074.000
						Persiapan Pelaksanaan Fasilitasi Manajemen Pemerintahan Desa	690.000
				2.13.04.2.01.0013	Fasilitasi Pengelolaan Aset Desa	Konsultasi Fasilitasi Pengelolaan Aset Desa	7.714.000
						Persiapan Fasilitasi Pengelolaan Aset Desa	847.800
						Sosialisasi Fasilitasi Pengelolaan Aset Desa	25.646.000
				2.13.04.2.01.0014	Pembinaan Peningkatan Kapasitas Anggota BPD	Konsultasi Pembinaan Peningkatan Kapasitas Anggota BPD	125.000
						Persiapan Pembinaan Peningkatan Kapasitas Anggota BPD	901.500
						Sosialisasi Pembinaan Peningkatan Kapasitas Anggota BPD	33.665.300
				2.13.04.2.01.0015	Fasilitasi Penetapan dan Penegasan Batas Desa	Fasilitasi Penetapan dan Penegasan Batas Desa	45.791.000
						Konsultasi Penetapan dan Penegasan Batas Desa	16.890.000
						Pelaksanaan Penetapan dan Penegasan Batas Desa	160.660.000
						Persiapan Pelaksanaan Fasilitasi Penetapan dan Penegasan Batas Desa	3.997.500
		PROGRAM PEMBERDAYAAN LEMBAGA KEMASYARAKATAN, LEMBAGA ADAT DAN MASYARAKAT HUKUM ADAT	Pemberdayaan Lembaga Kemasyarakatan yang Bergerak di Bidang Pemberdayaan Desa dan Lembaga Adat Tingkat Daerah Kabupaten/Kota serta Pemberdayaan Masyarakat Hukum Adat yang Masyarakat Pelakunya Hukum Adat yang Sama dalam Daerah Kabupaten/Kota	2.13.05.2.01.0003	Peningkatan Kapasitas Kelembagaan Lembaga Kemasyarakatan Desa/Kelurahan (RT, RW, PKK, Posyandu, LPM, dan Karang Taruna), Lembaga Adat Desa/Kelurahan dan Masyarakat Hukum Adat	Koordinasi pelaksanaan Posyandu	2.016.000
						Monitoring Insentif RT RW	1.250.000
						Monitoring Posyandu	1.250.000
						persiapan pelaksanaan Posyandu	3.112.500
						rapat evaluasi Insentif RT RW	2.385.000
						sosialisasi / rapat pembinaan Insentif RT RW	7.869.800
						sosialisasi kader posyandu	41.807.500

PERANGKAT DAERAH/ SUB UNIT	BIDANG URUSAN	PROGRAM	KEGIATAN	KODE SUB KEGIATAN	SUB KEGIATAN	NAMA AKTIVITAS	PAGU (Rp)
				2.13.05.2.01.0005	Fasilitasi Pengembangan Usaha Ekonomi Masyarakat dan Pemerintah Desa dalam Meningkatkan Pendapatan Asli Desa	desk tindak lanjut inovasi pasar desa	3.445.000
						monitoring & pembinaan pasar desa	125.000
						Pembinaan Pasar Desa	1.000.000
						Persiapan pelaksanaan pembinaan pasar desa	768.900
				2.13.05.2.01.0006	Fasilitasi Pemerintah Desa dalam Pemanfaatan Teknologi Tepat Guna	hadiah lomba TTG Tingkat Kabupaten	12.515.000
						konsultasi & koordinasi TTG	1.646.000
						Koordinasi dan lomba TTG	3.710.000
						Lomba TTG Tingkat Kabupaten	2.085.800
						monitoring/pembinaan TTG	1.875.000
						Pameran Gelar Teknologi Tepat Guna	1.970.000
						sosialisasi lomba & pembinaan TTG	6.947.100
				2.13.05.2.01.0007	Fasilitasi Bulan Bhakti Gotong Royong Masyarakat	Material TMMD Reguler	1.000.006.800
						Material TMMD Sengkujung	555.044.400
						Monitoring/ Koordinasi Pelaksanaan TMMD	10.250.000
						Pelaksanaan TMMD	54.656.000
						Penyuluhan TMMD	9.487.000
						Penyusunan Laporan TMMD	-
						Persiapan Pelaksanaan TMMD	11.282.500
						Rapat Koordinasi TMMD	10.336.000
						Sosialisasi TMMD	12.480.000
						Upacara TMMD	123.406.400
				2.13.05.2.01.0009	Fasilitasi Tim Penggerak PKK dalam Penyelenggaraan Gerakan Pemberdayaan Masyarakat dan Kesejahteraan Keluarga	gerakan literasi&peningkatan kualitas pendidikan	5.300.000
						gerakan reproduksi&konsumsi protein hewani untuk penurunan stunting	3.800.000
						kursus singkat/pelatihan lomba menu dan lomba merangkai	2.610.000
						monitoring kelas ibu balita	4.500.000
						monitoring pelaksanaan kelas ibu hamil	11.400.000
						narasumber dan moderator kegiatan pkk	43.800.000
						pameran&basar produk industri pangan	1.500.000
						pelatihan ketrampilan	1.500.000
						pemberian makanan tambahan kepada generasi emas dengan gemari	3.800.000
						pembinaan dan evaluasi administrasi pkk	13.725.000
						pembinaan dan evaluasi UP2K	1.500.000
						peningkatan mutu kader	46.611.000
						persiapan pelaksanaan fasilitasi TP PKK	14.004.200
						rakor pkk	15.900.000
						rapat kerja pkk tingkat provinsi	53.700.000
						rapat koordinasi bulanan TP PKK	34.800.000
						sosialisasi bela negara	5.300.000
						sosialisasi P4GN	5.300.000
						sosialisasi penyalahgunaan narkoba	5.300.000
DINAS KETAHANAN PANGAN DAN PERTANIAN	URUSAN PEMERINTAHAN BIDANG PANGAN	PROGRAM PENUNJANG URUSAN PEMERINTAHAN DAERAH KABUPATEN/KOTA	Perencanaan, Penganggaran, dan Evaluasi Kinerja Perangkat Daerah	2.09.01.2.01.0001	Penyusunan Dokumen Perencanaan Perangkat Daerah	Penyusunan SPIP Terintegrasi (MR, FRA, IEPK, dll)	417.300
						Penyusunan ASB dan ASB Perubahan	268.300
						Penyusunan DPA dan DPA Perubahan	3.885.600
						Penyusunan KAK dan KAK Perubahan	268.300
						Penyusunan PK dan PK Perubahan	68.300
						Penyusunan Renja dan Perubahan Renja (Ranwal, Rarenja, Rankhir, GAP, GBS)	9.405.800
						Penyusunan RKA dan RKA Perubahan	2.617.300
						Penyusunan RKO dan RKO Perubahan	268.300
						Penyusunan RKT dan RKT Perubahan	148.300
						Penyusunan RUP dan RUP Perubahan	68.300
				2.09.01.2.01.0007	Evaluasi Kinerja Perangkat Daerah	Penyusunan Laporan Evaluasi Triwulan	468.300
						Penyusunan Laporan Fisik dan Keuangan Bulanan	1.407.600
						Penyusunan LKJIP	685.600
						Penyusunan LKPJ	536.600
						Penyusunan LPPD	376.600
				2.09.01.2.01.0008	Penyelenggaraan Walidata Pendukung Statistik Sektoral Daerah	Penyusunan Data Dasar Pembangunan (Data Statistik Pertanian)	16.294.600
			Administrasi Keuangan Perangkat Daerah	2.09.01.2.02.0001	Penyediaan Gaji dan Tunjangan ASN	Penyediaan Gaji dan Tunjangan ASN	20.236.177.956
				2.09.01.2.02.0007	Koordinasi dan Penyusunan Laporan Keuangan Bulanan/ Triwulanan/ Semesteran SKPD	Laporan Keuangan Bulanan/Triwulanan/Semesteran	7.322.800
						Penyusunan Laporan Keuangan Akhir Tahun	499.700
			Administrasi Pendapatan Daerah Kewenangan Perangkat Daerah	2.09.01.2.04.0007	Pelaporan Pengelolaan Retribusi Daerah	Penyusunan Laporan Pengelolaan Retribusi Daerah	513.200
			Administrasi Kepegawaian Perangkat Daerah	2.09.01.2.05.0003	Pendataan dan Pengolahan Administrasi Kepegawaian	Pendataan dan Pengolahan Administrasi Kepegawaian	460.000
			Administrasi Umum Perangkat Daerah	2.09.01.2.06.0001	Penyediaan Komponen Instalasi Listrik/Penerangan Bangunan Kantor	Alat Listrik dan Elektronik	2.936.600
				2.09.01.2.06.0003	Penyediaan Peralatan Rumah Tangga	Penyediaan Peralatan Rumah Tangga	3.975.300
				2.09.01.2.06.0004	Penyediaan Bahan Logistik Kantor	Belanja Barang Pakai Habis	6.240.000
						Penyediaan Bahan Logistik Kantor	178.757.400
				2.09.01.2.06.0005	Penyediaan Barang Cetak dan Penggandaan	Penyediaan Barang Cetak dan Penggandaan	8.400.000
				2.09.01.2.06.0007	Penyediaan Bahan/Material	Penyediaan Bahan/Material	5.937.800
				2.09.01.2.06.0008	Fasilitasi Kunjungan Tamu	Fasilitas Kunjungan Tamu	1.800.000
				2.09.01.2.06.0009	Penyelenggaraan Rapat Koordinasi dan Konsultasi SKPD	Belanja Barang Pakai Habis	3.000.000
						Penyelenggaraan Rapat Koordinasi dan Konsultasi SKPD	71.411.000
				2.09.01.2.06.0010	Penatausahaan Arsip Dinamis pada SKPD	Penatausahaan Arsip Dinamis pada SKPD	6.600.000
			Penyediaan Jasa Penunjang Urusan Pemerintahan Daerah	2.09.01.2.08.0002	Penyediaan Jasa Komunikasi, Sumber Daya Air dan Listrik	Penyediaan Jasa Komunikasi, Sumber Daya Air dan Listrik	83.182.600
				2.09.01.2.08.0004	Penyediaan Jasa Pelayanan Umum Kantor	Belanja Iuran Jaminan/Asuransi	25.344.000
						Penyediaan Jasa Pelayanan Umum Kantor	258.528.000
			Pemeliharaan Barang Milik Daerah Penunjang Urusan Pemerintahan Daerah	2.09.01.2.09.0001	Penyediaan Jasa Pemeliharaan, Biaya Pemeliharaan, dan Pajak Kendaraan Perorangan Dinas atau Kendaraan Dinas Jabatan	Belanja Pemeliharaan Peralatan dan Mesin	39.950.000

PERANGKAT DAERAH/ SUB UNIT	BIDANG URUSAN	PROGRAM	KEGIATAN	KODE SUB KEGIATAN	SUB KEGIATAN	NAMA AKTIVITAS	PAGU (Rp)
				2.09.01.2.09.0002	Penyediaan Jasa Pemeliharaan, Biaya Pemeliharaan, Pajak dan Perizinan Kendaraan Dinas Operasional atau Lapangan	Belanja Pemeliharaan dan Mesin	159.940.000
				2.09.01.2.09.0006	Pemeliharaan Peralatan dan Mesin Lainnya	Belanja Pemeliharaan Peralatan dan Mesin	15.580.000
				2.09.01.2.09.0009	Pemeliharaan/Rehabilitasi Gedung Kantor dan Bangunan Lainnya	Belanja Pemeliharaan Gedung Bangunan	51.900.000
				2.09.01.2.09.0010	Pemeliharaan/Rehabilitasi Sarana dan Prasarana Gedung Kantor atau Bangunan Lainnya	Belanja Pemeliharaan Peralatan dan Mesin	8.540.000
				2.09.01.2.09.0012	Pemeliharaan/Rehabilitasi Tanah	Belanja Sewa Tanah	1.503.600
		PROGRAM PENINGKATAN DIVERSIFIKASI DAN KETAHANAN PANGAN MASYARAKAT	Penyediaan dan Penyaluran Pangan Pokok atau Pangan Lainnya sesuai dengan Kebutuhan Daerah Kabupaten/Kota dalam rangka Stabilisasi Pasokan dan Harga Pangan	2.09.03.2.01.0003	Koordinasi, Sinkronisasi dan Pelaksanaan Distribusi Pangan Pokok dan Pangan Lainnya	Gerakan Pangan Murah(APBD)(Ketahanan Pangan)(Pertanian)	20.144.600
						Koordinasi, Sinkronisasi dan Pelaksanaan Distribusi Pangan Lainnya(APBD)(Ketahanan Pangan)(Pertanian)	5.857.200
						Pasar Tani(APBD)(Ketahanan Pangan)(Pertanian)	10.742.000
				2.09.03.2.01.0011	Pemantauan Stok Pangan	Pemantauan stok(APBD)(Ketahanan Pangan)(Pertanian)	6.750.000
				2.09.03.2.01.0016	Penyusunan Neraca Bahan Makanan (NBM)	Penyusunan Neraca Bahan Pangan(DAU)(Ketahanan Pangan)(Pertanian)	2.659.500
			Pengelolaan dan Keseimbangan Cadangan Pangan Kabupaten/Kota	2.09.03.2.02.0003	Pengadaan Cadangan Pangan Pemerintah Kabupaten/Kota	Pengadaan cadangan pangan pemerintah(APBD)(Ketahanan Pangan)(Pertanian)	494.490.400
			Pelaksanaan Pencapaian Target Konsumsi Pangan Perkapita/Tahun sesuai dengan Angka Kecukupan Gizi	2.09.03.2.04.0002	Pemberdayaan Masyarakat dalam Penganekaragaman Konsumsi Pangan Berbasis Sumber Daya Lokal	Alat Tulis Pemberdayaan Masyarakat	813.000
						Pelatihan olahan pangan lokal (APBD)(Ketahanan Pangan)(Pertanian)	3.090.000
						Penyusunan Dokumen PPH(APBD)(Ketahanan Pangan)(Pertanian)	4.924.500
						Sosialisasi B2SA(APBD)(Ketahanan Pangan)(Pertanian)	6.278.000
		PROGRAM PENANGANAN KERAWANAN PANGAN	Penyusunan Peta Kerentanan dan Ketahanan Pangan Kecamatan	2.09.04.2.01.0001	Penyusunan, Pemutakhiran dan Analisis Peta Ketahanan dan Kerentanan Pangan	Penyusunan Peta Ketahanan dan Kerentanan Pangan (DAU) (Mendukung Ketahanan Pangan; Stunting; Pengentasan Kemiskinan)	5.398.600
			Penanganan Kerawanan Pangan Kewenangan Kabupaten/Kota	2.09.04.2.02.0003	Koordinasi dan Sinkronisasi Penanganan Kerawanan Pangan dan Gizi Kabupaten/Kota	Koordinasi dan Sinkronisasi Penanganan Kerawanan Pangan dan Gizi Kabupaten/Kota (DAU) (Mendukung Ketahanan Pangan)	85.623.200
		PROGRAM PENGAWASAN KEAMANAN PANGAN	Pelaksanaan Pengawasan Keamanan Pangan Segar Daerah Kabupaten/Kota	2.09.05.2.01.0004	Rekomendasi Keamanan Pangan Segar Asal Tumbuhan Daerah Kabupaten/Kota	Rekomendasi Keamanan Pangan Segar Asal Tumbuhan Daerah Kabupaten/Kota (DAU) (Mendukung Ketahanan Pangan)	3.039.000
				2.09.05.2.01.0007	Penyediaan Sarana Pengujian keamanan dan mutu pangan segar asal tumbuhan Daerah Kabupaten/Kota	Penyediaan Sarana Pengujian Keamanan dan Mutu Pangan Segar Asal Tumbuhan Daerah Kabupaten/Kota (DAU) (Mendukung Ketahanan Pangan)	11.488.400
				2.09.05.2.01.0009	Penguatan kelembagaan pengawas keamanan dan mutu pangan segar asal tumbuhan	Penguatan Kelembagaan Pengawas Keamanan dan Mutu Pangan Segar Asal Tumbuhan (DAU)(Mendukung Ketahanan Pangan)	7.490.100
URUSAN PEMERINTAHAN BIDANG PERTANIAN	PROGRAM PENYEDIAAN DAN PENGEMBANGAN SARANA PERTANIAN	Pengawasan Penggunaan Sarana Pertanian	3.27.02.2.01.0001	Pengawasan Penggunaan Sarana Pendukung Pertanian Sesuai dengan Komoditas, Teknologi dan Spesifik Lokasi	AP Hibah	36.082.400	
					Belanja Hibah Alat Olah Tanah Cultivator (APBD) (Ketahanan Pangan) (Pertanian)	123.845.000	
					Belanja Hibah Alat Pengolah Pupuk Organik (APBD)(Ketahanan Pangan)(Pertanian)	32.463.900	
					Belanja Hibah Combine Harvester (APBD)(Ketahanan Pangan)(Pertanian)	496.782.000	
					Belanja Hibah Kendaraan Angkut Bermotor Roda Tiga (APBD)(Ketahanan Pangan)(Pertanian)	815.762.000	
					Belanja Hibah Pompa Air 3 Inch (APBD) (Ketahanan Pangan) (Pertanian)	22.000.000	
					Belanja Hibah Pompa Air 4 Inch (APBD) (Ketahanan Pangan) (Pertanian)	50.140.000	
					Belanja Hibah Power Thresher Multiguna (APBD) (Ketahanan Pangan) (Pertanian)	-	
					Belanja Hibah Traktor Tangan Roda 2 Daya Penggerak Minimal 6 HP (APBD) (Ketahanan Pangan) (Pertanian)	116.724.000	
					Belanja Hibah Traktor Tangan Roda 2 Daya Penggerak Minimal 8 HP (APBD) (Ketahanan Pangan) (Pertanian)	142.896.000	
					Belanja Hibah Traktor Tangan Roda 2 Type Rotary Daya Penggerak Minimal 10 HP (APBD) (Ketahanan Pangan) (Pertanian)	515.310.000	
					Pekarangan Pangan Lestari (APBD) (Ketahanan Pangan) (Pertanian)	117.028.200	
					PEKARANGAN PANGAN LESTARI (P2L)	594.600	
					Pelatihan UPJA	14.195.600	
					Pembinaan, Monitoring dan Evaluasi UPJA	2.500.000	
					Pendampingan Penilaian Sertifikasi IG Kopi Robusta Kabupaten Purworejo	36.852.000	
					PENGEMBANGAN VARIETAS TEMBAKAU (DBHCHT)	778.253.100	
			Pengelolaan Sumber Daya Genetik (SDG) Hewan, Tumbuhan, dan Mikro Organisme Kewenangan Kabupaten/Kota	3.27.02.2.02.0002	Peningkatan Kualitas SDG Hewan/Tanaman	AP Hibah Kambing Kaligesing	-
					Hibah ternak Kambing Kaligesing	2.623.287.000	
					Kontes Kambing Kaligesing	1.875.000	
					Operasional Layanan Inseminasi Buatan	395.618.000	
				3.27.02.2.02.0004	Penjaminan Kemurnian dan Kelestarian SDG Tanaman	SDG Tanaman	418.147.500

PERANGKAT DAERAH/ SUB UNIT	BIDANG URUSAN	PROGRAM	KEGIATAN	KODE SUB KEGIATAN	SUB KEGIATAN	NAMA AKTIVITAS	PAGU (Rp)
			Penyediaan Benih/Bibit Ternak dan Hijauan Pakan Ternak yang Sumbernya dalam 1 (Satu) Daerah Kabupaten/Kota Lain	3.27.02.2.06.0003	Pengadaan Bibit Ternak yang Sumbernya dari Daerah Kabupaten/Kota Lain	AP Hibah Ternak Ruminansia	-
						Hibah Ternak Domba	433.739.900
						Hibah Ternak Kambing Jawa Randu	2.147.594.800
						Hibah Ternak Sapi PO	2.532.219.500
		PROGRAM PENYEDIAAN DAN PENGEMBANGAN PRASARANA PERTANIAN	Pembangunan Prasarana Pertanian	3.27.03.2.02.0003	Pembangunan, Rehabilitasi dan Pemeliharaan Jalan Usaha Tani	Pembangunan Jalan Usaha Tani (Mendukung Ketahanan Pangan. Pertanian)	5.987.547.700
				3.27.03.2.02.0010	Rehabilitasi dan Pemeliharaan Jaringan Irigasi Usaha Tani	Pembangunan Jaringan Irigasi Usaha Tani/ Irigasi Air Tanah Dangkal (Mendukung Ketahanan Pangan. Pertanian)	2.558.838.000
			Pengelolaan Wilayah Sumber Bibit Ternak dan Rumpun/Galur Ternak dalam Daerah Kabupaten/ Kota	3.27.03.2.03.0002	Pengawasan Wilayah Sumber Bibit Ternak dan Rumpun/Galur Ternak	Penanggulangan Penyakit Ternak (Mendukung Ketahanan Pangan)	16.243.000
		PROGRAM PENGENDALIAN KESEHATAN HEWAN DAN KESEHATAN MASYARAKAT VETERINER	Pengelolaan Pelayanan Jasa Laboratorium dan Jasa Medik Veteriner dalam Daerah Kabupaten/Kota	3.27.04.2.03.0002	Penyediaan Pelayanan Jasa Medik Veteriner	Bahan Pendukung Pelayanan Kesehatan Hewan	49.903.800
						Desinfeksi Penyakit	27.790.000
						Kader Zoonosis	4.251.000
						Koordinasi Luar Daerah	5.460.000
						Obat Pelayanan Kesehatan Hewan	228.330.000
						Pelayanan Kesehatan Hewan	6.750.000
						Pengadaan barang dan jasa	1.360.000
						Pengiriman Sampel	1.077.000
						Penyusunan Laporan Pertanggungjawaban	1.842.100
						Surveilans Penyakit Hewan	19.860.000
						Alat bahan untuk RPH	10.456.800
			Penerapan dan Pengawasan Persyaratan Teknis Kesehatan Masyarakat Veteriner	3.27.04.2.04.0002	Pengawasan Peredaran Hewan dan Produk Hewan		
						Alat Uji Bahan Pangan Asal Hewan	2.060.000
						Bimtek Pengawas Kurban	12.294.000
						Jasa Uji bahan pangan asal hewan	4.424.000
						Pelatihan Juru Sembelih Halal	5.708.000
						Pengawasan Bahan Pangan Asal Hewan	12.560.000
						Penyusunan laporan kegiatan	2.716.000
		PROGRAM PENGENDALIAN DAN PENANGGULANGAN BENCANA PERTANIAN	Pengendalian dan Penanggulangan Bencana Pertanian Kabupaten/Kota	3.27.05.2.01.0001	Pengendalian Organisme Pengganggu Tumbuhan (OPT) Tanaman Pangan, Hortikultura, dan Perkebunan	Evaluasi Kegiatan	300.000
						Gerdal OPT Tanaman Pangan, Hortikultura dan Perkebunan	19.258.000
						Honorarium Pejabat Pengadaan Barang dan Jasa	680.000
						Pengadaan Pesticida	43.780.000
						Pengadaan Pesticida Hayati	25.000.000
						Persiapan Kegiatan	300.000
						Pertemuan Koordinasi Luar Daerah	988.000
						SL Agens Hayati	44.977.300
						SLPHT Padi	16.466.100
		PROGRAM PENYULUHAN PERTANIAN	Pelaksanaan Penyuluhan Pertanian	3.27.07.2.01.0001	Peningkatan Kapasitas Kelembagaan Penyuluhan Pertanian di Kecamatan dan Desa	DAK Non Fisik Bantuan Operasional Penyuluh	1.248.414.000
						Fasilitasi BPP	16.532.800
						Komisi Penyuluhan	9.476.500
						Pemantauan, monitoring dan evaluasi	-
						Pengiriman Peserta Pelatihan	-
						Penyusunan Program	31.656.900
						Training Bulanan	2.000.000
				3.27.07.2.01.0002	Pengembangan Kapasitas Kelembagaan Petani di Kecamatan dan Desa	Pelatihan Petani (Dana DBHCHT)	656.611.220
						Pembinaan Kटना	11.469.580
						Pengembangan Kapasitas Kelembagaan Petani	75.538.800
						Pengiriman Peserta Pelatihan (Petani)	5.460.000
						Penilaian Kelas Kelompok Tani	6.900.200
						Petani Milenial	8.856.000
				3.27.07.2.01.0005	Pembentukan dan Penyelenggaraan Sekolah Lapang Kelompok Tani Tingkat Kabupaten/Kota	Sekolah Lapang (SL)	81.467.400
				3.27.07.2.01.0008	Pembentukan Kelembagaan Ekonomi Petani	Pembentukan Kelembagaan Ekonomi Petani	10.879.100
DINAS LINGKUNGAN HIDUP DAN PERIKANAN	URUSAN PEMERINTAHAN BIDANG LINGKUNGAN HIDUP	PROGRAM PENUNJANG URUSAN PEMERINTAHAN DAERAH KABUPATEN/KOTA	Perencanaan, Penganggaran, dan Evaluasi Kinerja Perangkat Daerah	2.11.01.2.01.0001	Penyusunan Dokumen Perencanaan Perangkat Daerah	Koordinasi dan Penyusunan Dokumen Perubahan RKA-SKPD	1.136.600
						Koordinasi dan Penyusunan Dokumen RKA-SKPD	863.400
						Koordinasi dan Penyusunan DPA-SKPD	1.237.000
						Koordinasi dan Penyusunan Perubahan DPA- SKPD	1.237.000
						Penyusunan Dokumen Perencanaan Perangkat Daerah	11.595.000
				2.11.01.2.01.0007	Evaluasi Kinerja Perangkat Daerah	Penyusunan Dokumen Evaluasi Perangkat Daerah	2.966.400
		Administrasi Keuangan Perangkat Daerah	Perangkat Daerah	2.11.01.2.02.0001	Penyediaan Gaji dan Tunjangan ASN	BELANJA GAJI POKOK	5.054.152.224
						BELANJA TUNJANGAN KELUARGA	541.448.404
						INSENTIF BAGI ASN atas PEMUNGUT RETRIBUSI JASA UMUM-PELAYANAN PERSAMPAHAN/KEBERSIHAN	70.347.627
						INSENTIF BAGI ASN atas PEMUNGUT RETRIBUSI JASA USAHA-TEMPAT PELELANGAN	2.766.700
						TURAN JAMINAN KECELAKAAN KERJA PNS	9.010.638
						TURAN JAMINAN KECELAKAAN KERJA PPPK	2.532.673
						TURAN JAMINAN KEMATIAN PNS	27.631.087
						TURAN JAMINAN KEMATIAN PPPK	7.766.398
						TURAN JAMINAN KESEHATAN PNS	226.215.972
						TURAN JAMINAN KESEHATAN PPPK	51.764.922
						TURAN SIMPANAN PESERTA TABUNGAN PERUMAHAN RAKYAT PNS	26.402.880
						PEMBULATAN GAJI PNS	65.058

PERANGKAT DAERAH/ SUB UNIT	BIDANG URUSAN	PROGRAM	KEGIATAN	KODE SUB KEGIATAN	SUB KEGIATAN	NAMA AKTIVITAS	PAGU (Rp)
						PEMBULATAN GAJI PPPK	3.808
						TAMBAHAN PENGHASILAN BERDASARKAN BEBAN KERJA PNS	1.437.617.036
						TAMBAHAN PENGHASILAN BERDASARKAN BEBAN KERJA PPPK	353.594.345
						TAMBAHAN PENGHASILAN BERDASARKAN KONDISI KERJA PNS	751.745.579
						TAMBAHAN PENGHASILAN BERDASARKAN KONDISI KERJA PPPK	203.544.172
						TUNJANGAN BERAS PNS	242.199.230
						TUNJANGAN BERAS PPPK	105.572.040
						TUNJANGAN FUNGSIONAL PNS	96.740.000
						TUNJANGAN FUNGSIONAL PPPK	133.000.000
						TUNJANGAN FUNGSIONAL UMUM PNS	163.014.502
						TUNJANGAN JABATAN	137.970.000
						TUNJANGAN PPH/TUNJANGAN KHUSUS PNS	101.966.739
				2.11.01.2.02.0007	Koordinasi dan Penyusunan Laporan Keuangan Bulanan/ Triwulanan/ Semesteran SKPD	Koordinasi dan Penyusunan Laporan Keuangan Bulanan/ Triwulanan/ Semesteran SKPD	4.567.800
						Penyusunan Laporan dan analisis prognosis realisasi anggaran	1.700.000
		Administrasi Umum Perangkat Daerah		2.11.01.2.06.0001	Penyediaan Komponen Instalasi Listrik/Penerangan Bangunan Kantor	Penyediaan alat listrik	6.995.000
				2.11.01.2.06.0003	Penyediaan Peralatan Rumah Tangga	Penyediaan Peralatan Rumah Tangga	4.591.900
				2.11.01.2.06.0004	Penyediaan Bahan Logistik Kantor	Penyediaan Bahan Logistik Kantor	55.435.800
				2.11.01.2.06.0005	Penyediaan Barang Cetak dan Penggandaan	Penyediaan Bahan Cetak dan Penggandaan	13.000.000
				2.11.01.2.06.0007	Penyediaan Bahan/Material	Penyediaan Bahan/Material	16.000.000
				2.11.01.2.06.0009	Penyelenggaraan Rapat Koordinasi dan Konsultasi SKPD	Penyelenggaraan Rapat Koordinasi dan Konsultasi SKPD	86.269.000
		Penyediaan Jasa Penunjang Urusan Pemerintahan Daerah		2.11.01.2.08.0002	Penyediaan Jasa Komunikasi, Sumber Daya Air dan Listrik	Penyediaan Jasa Komunikasi, Sumber Daya Air dan Listrik	100.931.500
				2.11.01.2.08.0004	Penyediaan Jasa Pelayanan Umum Kantor	Penyediaan Jasa Pelayanan Umum Kantor	50.928.000
		Pemeliharaan Barang Milik Daerah Penunjang Urusan Pemerintahan Daerah		2.11.01.2.09.0001	Penyediaan Jasa Pemeliharaan, Biaya Pemeliharaan, dan Pajak Kendaraan Perorangan Dinas atau Kendaraan Dinas Jabatan	Penyediaan Jasa Pemeliharaan Kendaraan Dinas	39.950.000
				2.11.01.2.09.0002	Penyediaan Jasa Pemeliharaan, Biaya Pemeliharaan, Pajak dan Perizinan Kendaraan Dinas Operasional atau Lapangan	Penyediaan Jasa Pemeliharaan, Biaya Pemeliharaan, Pajak dan Perizinan Kendaraan Dinas Operasional atau Lapangan	50.680.000
				2.11.01.2.09.0006	Pemeliharaan Peralatan dan Mesin Lainnya	Pemeliharaan Peralatan dan Mesin Lainnya	15.130.000
				2.11.01.2.09.0009	Pemeliharaan/Rehabilitasi Gedung Kantor dan Bangunan Lainnya	Pemeliharaan/Rehabilitasi Gedung Kantor dan Bangunan Lainnya	108.931.000
				2.11.01.2.09.0010	Pemeliharaan/Rehabilitasi Sarana dan Prasarana Gedung Kantor atau Bangunan Lainnya	Pemeliharaan/Rehabilitasi Sarana dan Prasarana Gedung Kantor atau Bangunan Lainnya	12.810.000
		PROGRAM PERENCANAAN LINGKUNGAN HIDUP	Penyelenggaraan Kajian Lingkungan Hidup Strategis (KLHS) Kabupaten/Kota	2.11.02.2.02.0005	Penyelenggaraan KLHS Rencana Tata Ruang	penyelenggaraan KLHS Tata Ruang	87.960.420
		PROGRAM PENGENDALIAN PENCEMARAN DAN/ATAU KERUSAKAN LINGKUNGAN HIDUP	Pencegahan Pencemaran dan/atau Kerusakan Lingkungan Hidup Kabupaten/Kota	2.11.03.2.01.0005	Pelaksanaan inventarisasi GRK dan penyusunan profil emisi GRK	Pelaksanaan inventarisasi GRK dan penyusunan profil emisi GRK	37.124.600
				2.11.03.2.01.0007	Pelaksanaan pemantauan kualitas Lingkungan Hidup terhadap Media Tanah, Air, Udara, dan Laut	Pelaksanaan pemantauan kualitas Lingkungan Hidup terhadap Media Tanah, Air, Udara, dan Laut	84.374.300
				2.11.03.2.01.0011	Penyusunan dokumen status lingkungan hidup daerah	Penyusunan dokumen status lingkungan hidup daerah	47.466.900
				2.11.03.2.01.0015	Pengelolaan Laboratorium Lingkungan Hidup kabupaten/kota	Pengelolaan Laboratorium Lingkungan Hidup kabupaten/kota	434.481.800
		PROGRAM PENGELOLAAN KEANEKARAGAMAN HAYATI (KEHATI)	Pengelolaan Keaneekaragaman Hayati Kabupaten/Kota	2.11.04.2.01.0004	Pengelolaan Ruang Terbuka Hijau (RTH)	Pengelolaan Ruang Terbuka Hijau (RTH)	3.619.304.600
				2.11.04.2.01.0008	Pengelolaan Taman Keaneekaragaman Hayati Lainnya	Pengelolaan Kebun Raya	100.000.000
						Pengelolaan Taman Keaneekaragaman Hayati Lainnya	359.946.062
		PROGRAM PENGENDALIAN BAHAN BERBAHAYA DAN BERACUN (B3) DAN LIMBAH BAHAN BERBAHAYA DAN BERACUN (LIMBAH B3)	Penyimpanan sementara Limbah B3	2.11.05.2.01.0005	Fasilitasi Pemenuhan Rincian Teknis Penyimpanan sementara Limbah B3 untuk diintegrasikan dengan persetujuan lingkungan melalui Sistem Pelayanan Perizinan Berusaha Terintegrasi Secara Elektronik (Online Single Submission)	Verifikasi Lapangan untuk Memastikan Pemenuhan Persyaratan Administrasi dan Teknis Penyimpanan Sementara Limbah B3	13.157.200
		PROGRAM PEMBINAAN DAN PENGAWASAN TERHADAP IZIN LINGKUNGAN DAN IZIN PERLINDUNGAN DAN PENGELOLAAN LINGKUNGAN HIDUP (PPLH)	Pembinaan dan Pengawasan Terhadap Usaha dan/atau Kegiatan yang Izin Lingkungan dan Izin PPLH Diterbitkan oleh Pemerintah Daerah Kabupaten/Kota	2.11.06.2.01.0001	Fasilitasi Pemenuhan Ketentuan dan Kewajiban Izin Lingkungan dan/atau Izin PPLH	Fasilitasi Pemenuhan Ketentuan dan Kewajiban Izin Lingkungan dan/atau Izin PPLH	23.069.300
				2.11.06.2.01.0009	Pengawasan Perizinan Berusaha atau Persetujuan Pemerintah terkait Persetujuan Lingkungan yang diterbitkan oleh Pemerintah Daerah Kabupaten/Kota dan Peraturan Perundang-undangan di bidang Perlindungan dan Pengelolaan Lingkungan Hidup	Pengawasan Perizinan Berusaha atau Persetujuan Pemerintah terkait Persetujuan Lingkungan yang diterbitkan oleh Pemerintah Daerah Kabupaten/Kota	14.827.500
		PROGRAM PENINGKATAN PENDIDIKAN, PELATIHAN DAN PENYULUHAN LINGKUNGAN HIDUP UNTUK MASYARAKAT	Penyelenggaraan Pendidikan, Pelatihan, dan Penyuluhan Lingkungan Hidup untuk Lembaga Masyarakat Tingkat Daerah Kabupaten/Kota	2.11.08.2.01.0002	Pendampingan Gerakan Peduli Lingkungan Hidup	Fasilitasi/Pendampingan Penyusunan Peraturan Desa tentang Pelestarian Lingkungan	14.908.000
						pendampingan gerakan peduli dan berbudaya lingkungan hidup	38.561.100
						Pendampingan Kalpataru	16.523.300
						program kampung iklim (PROKLIM)	6.764.600
				2.11.08.2.01.0003	Penyelenggaraan Penyuluhan dan Kampanye Lingkungan Hidup	Penyelenggaraan Penyuluhan dan Kampanye Lingkungan	19.562.800

PERANGKAT DAERAH/ SUB UNIT	BIDANG URUSAN	PROGRAM	KEGIATAN	KODE SUB KEGIATAN	SUB KEGIATAN	NAMA AKTIVITAS	PAGU (Rp)							
		PROGRAM PENGHARGAAN LINGKUNGAN HIDUP UNTUK MASYARAKAT	Pemberian Penghargaan Lingkungan Hidup Tingkat Daerah Kabupaten/Kota	2.11.09.2.01.0001	Penilaian Kinerja Masyarakat/ Lembaga Masyarakat/ Dunia Usaha/ Dunia Pendidikan/ Filantropi dalam Perlindungan dan Pengelolaan Lingkungan Hidup	Penghargaan Adipura	-							
						Penghargaan Sekolah Adiwiyata	20.445.400							
								Penghargaan Program Kampung Iklim	38.262.400					
		PROGRAM PENANGANAN PENGADUAN LINGKUNGAN HIDUP	Penyelesaian Pengaduan Masyarakat di Bidang Perlindungan dan Pengelolaan Lingkungan Hidup (PPLH) Kabupaten/Kota	2.11.10.2.01.0009	Pengelolaan Pengaduan permasalahan Pencemaran dan Perusakan Lingkungan Hidup tingkat Kabupaten/Kota	Pengelolaan Pengaduan Permasalahan Pencemaran dan Perusakan Lingkungan Hidup Tingkat Kabupaten/Kota		8.751.700						
							PROGRAM PENGELOLAAN PERSAMPAHAN	Pengelolaan Sampah	2.11.11.2.01.0004	Peningkatan Peran Serta Masyarakat dalam Pengelolaan Persampahan	Peningkatan Peran Serta Masyarakat dalam Pengelolaan Persampahan	502.500.000		
											2.11.11.2.01.0007	Penyediaan Sarana dan Prasarana Pengelolaan Persampahan di TPA/TPST/SPA Kabupaten/Kota	Penyediaan Sarana dan Prasarana Pengelolaan Persampahan di TPA/TPST/SPA	5.218.678.490
													2.11.11.2.01.0008	Penyusunan Rencana, Kebijakan dan Strategi Daerah Pengelolaan Sampah kabupaten/kota
		2.11.11.2.01.0020	Penanganan sampah melalui pemrosesan akhir sampah di TPA/TPST kabupaten/kota atau TPA/TPST Regional	Penanganan sampah melalui pemrosesan akhir sampah di TPA/TPST kabupaten/kota atau TPA/TPST Regional	4.596.885.853									
		URUSAN PEMERINTAHAN BIDANG KELAUTAN DAN PERIKANAN	PROGRAM PENGELOLAAN PERIKANAN TANGKAP	Pengelolaan Penangkapan Ikan di Wilayah Sungai, Danau, Waduk, Rawa, dan Genangan Air Lainnya yang Dapat Diusahakan dalam 1 (Satu) Daerah Kabupaten/ Kota	3.25.03.2.01.0001	Penyediaan Data dan Informasi Sumber Daya Ikan	Alat Tulis Kantor	1.707.600						
								Bahan cetak	884.400					
								Perjalanan Dinas Biasa	16.533.000					
								Hibah Sarana Usaha Perikanan Tangkap	302.400.000					
	3.25.03.2.01.0004			Penyediaan Sarana Usaha Perikanan Tangkap	Alat Tulis Kantor	390.600								
						Bahan cetak	326.400							
						Makan minum rapat	954.000							
						Perjalanan Dinas Biasa	3.954.000							
	Penerbitan Tanda Daftar Kapal Perikanan Berukuran sampai dengan 10 GT di Wilayah Sungai, Danau, Waduk, Rawa, dan Genangan Air Lainnya yang Dapat Diusahakan dalam 1 (Satu) Daerah Kabupaten/Kota	3.25.03.2.04.0002	Pelayanan Penerbitan Tanda Daftar Kapal Perikanan Berukuran sampai dengan 10 GT	Alat Tulis Kantor	390.600									
					Bahan cetak	326.400								
					Makan minum rapat	954.000								
					Perjalanan Dinas Biasa	3.954.000								
PROGRAM PENGELOLAAN PERIKANAN BUDIDAYA	Pengelolaan Pembudidayaan Ikan	3.25.04.2.04.0001	Penyediaan Data dan Informasi Pembudidayaan Ikan dalam 1 (Satu) Daerah Kabupaten/Kota	Alat Tulis Kantor	1.745.000									
					Jasa Konsultan/Tenaga Ahli	75.096.000								
					Makan dan Minum	2.120.000								
		3.25.04.2.04.0004	Pengelolaan Kesehatan Ikan dan Lingkungan Budidaya dalam 1 (Satu) Daerah Kabupaten/Kota	Alat Tulis Kantor	1.370.400									
					Belanja Cetak	676.600								
					Belanja Obat Ikan	21.973.000								
	3.25.04.2.04.0009	Penjaminan Ketersediaan Sarana Pembudidayaan Ikan dalam 1 (Satu) Daerah Kabupaten/Kota	Alat Tulis Kantor Rekomendasi BBM	1.127.200										
				Belanja Cetak Rekomendasi BBM	502.800									
				Belanja Perjalanan Dinas	6.250.000									
	PROGRAM PENGAWASAN SUMBER DAYA KELAUTAN DAN PERIKANAN	Pengawasan Sumber Daya Perikanan di Wilayah Sungai, Danau, Waduk, Rawa, dan Genangan Air Lainnya yang Dapat Diusahakan Dalam Kabupaten/Kota	3.25.05.2.01.0004	Pengawasan usaha pembudidayaan ikan sesuai kewenangan kabupaten/kota	ATK	998.200								
						Bahan cetak	633.600							
						Belanja Peralatan Pokmaswas	5.215.000							
3.25.05.2.01.0007			Pengawasan usaha penangkapan ikan dan/atau usaha pengangkutan ikan sesuai kewenangan kabupaten/kota	ATK	1.326.900									
					Bahan cetak	1.405.600								
					benih ikan	36.000.000								
PROGRAM PENGOLAHAN DAN PEMASARAN HASIL PERIKANAN	Penerbitan Tanda Daftar Usaha Pengolahan Hasil Perikanan bagi Usaha Skala Mikro dan Kecil	3.25.06.2.01.0005	Penyediaan Data dan Informasi Usaha Pemasaran dan Pengolahan Hasil Perikanan dalam 1 (Satu) Daerah Kabupaten/Kota berdasarkan skala usaha dan risiko	Penyediaan Data dan Informasi Usaha Pemasaran dan Pengolahan Hasil Perikanan dalam 1 (Satu) Daerah Kabupaten/Kota	10.750.000									
					Penyediaan dan Penyukturan Bahan Baku Industri Pengolahan Ikan dalam 1 (Satu) Daerah Kabupaten/ Kota	3.25.06.2.03.0001	Peningkatan Ketersediaan Ikan untuk Konsumsi dan Usaha Pengolahan dalam 1 (Satu) Daerah Kabupaten/Kota	Peningkatan Ketersediaan Ikan untuk Konsumsi dan Usaha Pengolahan dalam 1 (Satu) Daerah Kabupaten/Kota	43.770.000					
									3.25.06.2.03.0002	Pemberian Fasilitas bagi Pelaku Usaha Perikanan Skala Mikro dan Kecil dalam 1 (Satu) Daerah Kabupaten/Kota	Pemberian Fasilitas bagi Pelaku Usaha Perikanan Skala Mikro dan Kecil dalam 1 (Satu) Daerah Kabupaten/Kota	99.875.000		

PERANGKAT DAERAH/ SUB UNIT	BIDANG URUSAN	PROGRAM	KEGIATAN	KODE SUB KEGIATAN	SUB KEGIATAN	NAMA AKTIVITAS	PAGU (Rp)			
DINAS KEPENDUDUKAN DAN PENCATATAN SIPIL	URUSAN PEMERINTAHAN BIDANG ADMINISTRASI KEPENDUDUKAN DAN PENCATATAN SIPIL	PROGRAM PENUNJANG URUSAN PEMERINTAHAN DAERAH KABUPATEN/KOTA	Perencanaan, Penganggaran, dan Evaluasi Kinerja Perangkat Daerah	2.12.01.2.01.0001	Penyusunan Dokumen Perencanaan Perangkat Daerah	Penyusunan Dokumen Perencanaan Perangkat Daerah	5.417.700			
				2.12.01.2.01.0007	Evaluasi Kinerja Perangkat Daerah	Evaluasi kinerja perangkat daerah	5.579.600			
			Administrasi Keuangan Perangkat Daerah	2.12.01.2.02.0001	Penyediaan Gaji dan Tunjangan ASN	Penyediaan Gaji dan Tunjangan ASN	6.306.458.958			
				2.12.01.2.02.0007	Koordinasi dan Penyusunan Laporan Keuangan Bulanan/ Triwulanan/ Semesteran SKPD	Koordinasi dan Penyusunan Laporan Keuangan Bulanan/ Triwulanan/ Semesteran SKPD	4.097.100			
			Administrasi Umum Perangkat Daerah	2.12.01.2.06.0001	Penyediaan Komponen Instalasi Listrik/Penerangan Bangunan Kantor	Penyediaan Komponen Instalasi Listrik/Penerangan Bangunan Kantor	5.488.800			
				2.12.01.2.06.0003	Penyediaan Peralatan Rumah Tangga	Penyediaan Peralatan Rumah Tangga	10.660.400			
				2.12.01.2.06.0004	Penyediaan Bahan Logistik Kantor	Penyediaan Bahan Logistik Kantor	78.258.600			
				2.12.01.2.06.0005	Penyediaan Barang Cetak dan Penggandaan	Penyediaan Barang Cetak dan Penggandaan	5.107.400			
				2.12.01.2.06.0007	Penyediaan Bahan/Material	Penyediaan Bahan/Material	13.569.600			
				2.12.01.2.06.0008	Fasilitas Kunjungan Tamu	Fasilitas Kunjungan Tamu	2.415.000			
				2.12.01.2.06.0009	Penyelenggaraan Rapat Koordinasi dan Konsultasi SKPD	Penyelenggaraan Rapat Koordinasi dan Konsultasi SKPD	56.134.000			
				2.12.01.2.06.0010	Penatausahaan Arsip Dinamis pada SKPD	Penatausahaan Arsip Dinamis pada SKPD	2.882.500			
				Penyediaan Jasa Penunjang Urusan Pemerintahan Daerah	2.12.01.2.08.0002	Penyediaan Jasa Komunikasi, Sumber Daya Air dan Listrik	Penyediaan Jasa Komunikasi, Sumber Daya Air dan Listrik	210.320.269		
					2.12.01.2.08.0004	Penyediaan Jasa Pelayanan Umum Kantor	Penyediaan Jasa Pelayanan Umum Kantor	52.272.000		
			Pemeliharaan Barang Milik Daerah Penunjang Urusan Pemerintahan Daerah	2.12.01.2.09.0001	Penyediaan Jasa Pemeliharaan, Biaya Pemeliharaan, dan Pajak Kendaraan Perorangan Dinas atau Kendaraan Dinas Jabatan	Penyediaan Jasa Pemeliharaan, Biaya Pemeliharaan, dan Pajak Kendaraan Perorangan Dinas atau Kendaraan Dinas Jabatan	39.950.000			
					2.12.01.2.09.0002	Penyediaan Jasa Pemeliharaan, Biaya Pemeliharaan, Pajak dan Perizinan Kendaraan Dinas Operasional atau Lapangan	Penyediaan Jasa Pemeliharaan, Biaya Pemeliharaan, Pajak dan Perizinan Kendaraan Dinas Operasional atau Lapangan	132.960.000		
				2.12.01.2.09.0005	Pemeliharaan Mebel	Pemeliharaan mebel	2.560.000			
				2.12.01.2.09.0006	Pemeliharaan Peralatan dan Mesin Lainnya	Pemeliharaan Peralatan dan Mesin Lainnya	21.300.000			
				2.12.01.2.09.0009	Pemeliharaan/Rehabilitasi Gedung Kantor dan Bangunan Lainnya	Pemeliharaan/Rehabilitasi Gedung Kantor dan Bangunan Lainnya	56.938.000			
				2.12.01.2.09.0010	Pemeliharaan/Rehabilitasi Sarana dan Prasarana Gedung Kantor atau Bangunan Lainnya	Pemeliharaan/Rehabilitasi Sarana dan Prasarana Gedung Kantor atau Bangunan Lainnya	15.250.000			
				PROGRAM PENDAFTARAN PENDUDUK	Pelayanan Pendaftaran Penduduk	2.12.02.2.01.0002	Pencatatan, Penatausahaan dan Penerbitan Dokumen Atas Pendaftaran Penduduk	Pencatatan, Penatausahaan dan Penerbitan Dokumen Atas Pendaftaran Penduduk	852.162.000	
							Penyediaan Tenaga Teknis Operator SIAK		20.232.000	
				PROGRAM PENCATATAN SIPIL	Pelayanan Pencatatan Sipil	2.12.03.2.01.0001	Pencatatan, Penatausahaan dan Penerbitan Dokumen Atas Pelaporan Peristiwa Penting	Pencatatan, Penatausahaan dan Penerbitan Dokumen Atas Pelaporan Peristiwa Penting	39.739.200	
			PROGRAM PENGELOLAAN INFORMASI ADMINISTRASI KEPENDUDUKAN	Penyelenggaraan Pengelolaan Informasi Administrasi Kependudukan	2.12.04.2.03.0003	Fasilitasi Terkait Pengelolaan Informasi Administrasi Kependudukan	Fasilitasi Terkait Pengelolaan Informasi Administrasi Kependudukan	2.570.800		
			PROGRAM PENGELOLAAN PROFIL KEPENDUDUKAN	Penyusunan Profil Kependudukan	2.12.05.2.01.0002	Penyusunan Profil Data Perkembangan dan Proyeksi Kependudukan serta Kebutuhan yang Lain	Penyusunan Profil Data Perkembangan dan Proyeksi Kependudukan serta Kebutuhan yang Lain	5.296.800		
			DINAS PERHUBUNGAN	URUSAN PEMERINTAHAN BIDANG PERHUBUNGAN	PROGRAM PENUNJANG URUSAN PEMERINTAHAN DAERAH KABUPATEN/KOTA	Perencanaan, Penganggaran, dan Evaluasi Kinerja Perangkat Daerah	2.15.01.2.01.0001	Penyusunan Dokumen Perencanaan Perangkat Daerah	Penyusunan Dokumen Perencanaan Perangkat Daerah	35.456.800
							2.15.01.2.01.0007	Evaluasi Kinerja Perangkat Daerah	Evaluasi kinerja perangkat daerah	2.834.300
						Administrasi Keuangan Perangkat Daerah	2.15.01.2.02.0001	Penyediaan Gaji dan Tunjangan ASN	Penyediaan Gaji dan Tunjangan ASN	6.911.124.449
							2.15.01.2.02.0007	Koordinasi dan Penyusunan Laporan Keuangan Bulanan/ Triwulanan/ Semesteran SKPD	Koordinasi dan Penyusunan Laporan Keuangan Bulanan/Triwulan/Semesteran SKPD	10.506.200
						Administrasi Barang Milik Daerah pada Perangkat Daerah	2.15.01.2.03.0006	Penatausahaan Barang Milik Daerah pada SKPD	Penatausahaan Barang Milik Daerah pada SKPD	1.078.600
						Administrasi Pendapatan Daerah Kewenangan Perangkat Daerah	2.15.01.2.04.0007	Pelaporan Pengelolaan Retribusi Daerah	Pelaporan Pengelolaan Retribusi Daerah	35.505.359
						Administrasi Kepegawaian Perangkat Daerah	2.15.01.2.05.0003	Pendataan dan Pengolahan Administrasi Kepegawaian	Pendataan dan Pengolahan Administrasi Kepegawaian	737.000
						Administrasi Umum Perangkat Daerah	2.15.01.2.06.0001	Penyediaan Komponen Instalasi Listrik/Penerangan Bangunan Kantor	Penyediaan Komponen Instalasi Listrik/Penerangan Bangunan Kantor	4.264.100
							2.15.01.2.06.0003	Penyediaan Peralatan Rumah Tangga	Penyediaan Peralatan Rumah Tangga	4.618.000
							2.15.01.2.06.0004	Penyediaan Bahan Logistik Kantor	Penyediaan Bahan Logistik Kantor	65.062.200
							2.15.01.2.06.0005	Penyediaan Barang Cetak dan Penggandaan	Penyediaan Barang Cetak dan Penggandaan	5.659.700
2.15.01.2.06.0007	Penyediaan Bahan/Material	Penyediaan Bahan/Material					4.002.200			
2.15.01.2.06.0008	Fasilitas Kunjungan Tamu	Fasilitas Kunjungan Tamu					600.000			
2.15.01.2.06.0009	Penyelenggaraan Rapat Koordinasi dan Konsultasi SKPD	Penyelenggaraan Rapat Koordinasi dan Konsultasi SKPD					23.875.000			
2.15.01.2.06.0010	Penatausahaan Arsip Dinamis pada SKPD	Penatausahaan Arsip Dinamis pada SKPD					2.481.800			
Penyediaan Jasa Penunjang Urusan Pemerintahan Daerah	2.15.01.2.08.0002	Penyediaan Jasa Komunikasi, Sumber Daya Air dan Listrik					Penyediaan Jasa Komunikasi, Sumber Daya Air dan Listrik	102.619.950		
	2.15.01.2.08.0004	Penyediaan Jasa Pelayanan Umum Kantor					Penyediaan Jasa Pelayanan Umum Kantor	29.454.000		
Pemeliharaan Barang Milik Daerah Penunjang Urusan Pemerintahan Daerah	2.15.01.2.09.0001	Penyediaan Jasa Pemeliharaan, Biaya Pemeliharaan, dan Pajak Kendaraan Perorangan Dinas atau Kendaraan Dinas Jabatan				Penyediaan Jasa Pemeliharaan, Biaya Pemeliharaan, dan Pajak Kendaraan Perorangan Dinas atau Kendaraan Dinas Jabatan	39.950.000			
		2.15.01.2.09.0002				Penyediaan Jasa Pemeliharaan, Biaya Pemeliharaan, Pajak dan Perizinan Kendaraan Dinas Operasional atau Lapangan	Penyediaan Jasa Pemeliharaan, Biaya Pemeliharaan, Pajak dan Perizinan Kendaraan Dinas Operasional atau Lapangan	165.610.000		

PERANGKAT DAERAH/ SUB UNIT	BIDANG URUSAN	PROGRAM	KEGIATAN	KODE SUB KEGIATAN	SUB KEGIATAN	NAMA AKTIVITAS	PAGU (Rp)				
		PROGRAM PENYELENGGARAAN LALU LINTAS DAN ANGKUTAN JALAN (LLAJ)	Penyediaan Perlengkapan Jalan di Jalan Kabupaten/Kota	2.15.01.2.09.0006	Pemeliharaan Peralatan dan Mesin Lainnya	Pemeliharaan Peralatan dan Mesin Lainnya	12.205.200				
				2.15.01.2.09.0009	Pemeliharaan/Rehabilitasi Gedung Kantor dan Bangunan Lainnya	Pemeliharaan/Rehabilitasi Gedung Kantor dan Bangunan Lainnya	35.308.000				
				2.15.01.2.09.0010	Pemeliharaan/Rehabilitasi Sarana dan Prasarana Gedung Kantor atau Bangunan Lainnya	Pemeliharaan/Rehabilitasi Sarana dan Prasarana Gedung Kantor atau Bangunan Lainnya	4.270.000				
				2.15.02.2.02.0002	Penyediaan Perlengkapan Jalan di Jalan Kabupaten/Kota	Penyediaan Perlengkapan Jalan di Jalan Kabupaten / Kota	3.441.054.800				
				2.15.02.2.02.0004	Rehabilitasi dan Pemeliharaan Perlengkapan Jalan	Rehabilitasi dan Pemeliharaan Perlengkapan Jalan	7.154.755.600				
				2.15.02.2.03.0006	Pengelolaan Terminal Penumpang Tipe C	Pengawasan Operasional Terminal Penumpang Tipe C	173.298.300				
				2.15.02.2.03.0011	Rehabilitasi dan Pemeliharaan Terminal Tipe C (Fasilitas Utama dan Penunjang)	Rehabilitasi dan Pemeliharaan Terminal (Fasilitas Utama dan Pendukung)	165.823.600				
				2.15.02.2.04.0002	Penerbitan Izin Penyelenggaraan dan Pembangunan Fasilitas Parkir	Koordinasi dan Sinkronisasi Pengawasan Pelaksanaan Izin Penyelenggaraan dan Pembangunan Fasilitas Parkir Kewenangan Kabupaten/Kota	3.471.521.500				
				2.15.02.2.05.0002	Pengujian Berkala Kendaraan Bermotor	Peningkatan Kapasitas Sumber Daya Manusia Pengujian Berkala Kendaraan Bermotor	42.563.000				
				2.15.02.2.05.0003	Registrasi Kendaraan Wajib Uji Berkala Kendaraan Bermotor	Registrasi Kendaraan Wajib Uji Berkala Kendaraan Bermotor	20.045.400				
				2.15.02.2.05.0004	Penyediaan Bukti Lulus Uji Pengujian Berkala Kendaraan Bermotor	Penyediaan Bukti Lulus Uji Pengujian Berkala Kendaraan Bermotor	50.000.000				
				2.15.02.2.05.0007	Pemeliharaan Sarana dan Prasarana Pengujian Berkala Kendaraan Bermotor	Pemeliharaan Sarana Dan Prasarana Pengujian Berkala Kendaraan Bermotor	58.225.500				
				2.15.02.2.05.0008	Koordinasi Penyelenggaraan Pengujian Berkala Kendaraan Bermotor	Koordinasi Penyelenggaraan Pengujian Berkala Kendaraan Bermotor	6.016.000				
				2.15.02.2.06.0004	Pelaksanaan Manajemen dan Rekayasa Lalu Lintas untuk Jaringan Jalan Kabupaten/Kota	Pengawasan dan Pengendalian Efektivitas Pelaksanaan Kebijakan untuk Jalan Kabupaten/Kota	576.868.000				
				2.15.02.2.06.0015	Forum Lalu Lintas dan Angkutan Jalan untuk Jaringan Jalan Kabupaten/Kota	Forum Lalu Lintas Angkutan Jalan Kabupaten/Kota	3.637.400				
				2.15.02.2.06.0017	Penataan Manajemen dan Rekayasa Lalu Lintas untuk Jaringan Jalan Kabupaten/Kota	Penataan Manajemen dan Rekayasa Lalu Lintas Untuk Jaringan Jalan Kabupaten/Kota	19.820.200				
				2.15.02.2.07.0006	Persetujuan Hasil Analisis Dampak Lalu Lintas (Andalalin) untuk Jalan Kabupaten/Kota	Pengawasan Pelaksanaan Rekomendasi Persetujuan Teknis Andalalin	3.026.200				
				2.15.02.2.09.0002	Penyediaan Angkutan Umum untuk Jasa Angkutan Orang dan/atau Barang Antar Kota dalam 1 (Satu) Daerah Kabupaten/Kota	Pengendalian dan Pengawasan Ketersediaan Angkutan Umum untuk Jasa Angkutan Orang dan/atau Barang Antar Kota dalam 1 (Satu) Kabupaten/Kota	35.326.300				
				2.15.02.2.09.0003	Penyediaan Angkutan Umum untuk Jasa Angkutan Orang dan/atau Barang Antar Kota dalam 1 (Satu) Daerah Kabupaten/Kota	Penyediaan Angkutan Umum untuk Jasa Angkutan Orang dan/atau Barang Antar Kota dalam 1 (Satu) Daerah Kabupaten/Kota	79.085.300				
				2.15.02.2.14.0002	Penerbitan Izin Penyelenggaraan Angkutan Orang dalam Trayek Lintas Daerah Kabupaten/Kota dalam 1 (Satu) Daerah Kabupaten/Kota	Koordinasi dan Sinkronisasi pengawasan pelaksanaan izin penyelenggaraan angkutan orang dalam trayek kewenangan kabupaten/kota	4.660.600				
				DINAS KOMUNIKASI, INFORMATIKA, STATISTIK DAN PERSANDIAN	URUSAN PEMERINTAHAN BIDANG KOMUNIKASI DAN INFORMATIKA	PROGRAM PENUNJANG URUSAN PEMERINTAHAN DAERAH KABUPATEN/KOTA	Perencanaan, Penganggaran, dan Evaluasi Kinerja Perangkat Daerah	2.16.01.2.01.0001	Penyusunan Dokumen Perencanaan Perangkat Daerah	Penyusunan Dokumen Perencanaan Perangkat Daerah	71.448.200
								2.16.01.2.01.0007	Evaluasi Kinerja Perangkat Daerah	Evaluasi kinerja perangkat daerah	1.160.000
								2.16.01.2.01.0008	Penyelenggaraan Walidata Pendukung Statistik Sektoral Daerah	Penyelenggaraan Walidata Pendukung Statistik Sektoral Daerah	920.000
								2.16.01.2.02.0001	Administrasi Keuangan Perangkat Daerah	Penyediaan Gaji dan Tunjangan ASN	3.885.772.396
								2.16.01.2.02.0007	Administrasi Keuangan Perangkat Daerah	Koordinasi dan Penyusunan Laporan Keuangan Bulanan/ Triwulanan/ Semesteran SKPD	1.205.600
								2.16.01.2.03.0006	Administrasi Barang Milik Daerah pada Perangkat Daerah	Penatausahaan Barang Milik Daerah pada SKPD	1.239.200
								2.16.01.2.04.0007	Administrasi Pendapatan Daerah Kewenangan Perangkat Daerah	Pelaporan Pengelolaan Retribusi Daerah	950.000
								2.16.01.2.05.0003	Administrasi Kepegawaian Perangkat Daerah	Pendataan dan Pengolahan Administrasi Kepegawaian	3.810.000
								2.16.01.2.06.0001	Administrasi Umum Perangkat Daerah	Penyediaan Komponen Instalasi Listrik/Penerangan Bangunan Kantor	12.000.000
								2.16.01.2.06.0003	Administrasi Umum Perangkat Daerah	Penyediaan Peralatan Rumah Tangga	13.223.300
2.16.01.2.06.0004	Administrasi Umum Perangkat Daerah	Penyediaan Bahan Logistik Kantor	52.852.800								
2.16.01.2.06.0005	Administrasi Umum Perangkat Daerah	Penyediaan Barang Cetak dan Penggandaan	13.240.000								
2.16.01.2.06.0006	Administrasi Umum Perangkat Daerah	Penyediaan Bahan Bacaan dan Peraturan Perundang-undangan	1.332.000								
2.16.01.2.06.0007	Administrasi Umum Perangkat Daerah	Penyediaan Bahan/Material	10.288.700								
2.16.01.2.06.0008	Administrasi Umum Perangkat Daerah	Fasilitasi Kunjungan Tamu	2.756.000								
2.16.01.2.06.0009	Administrasi Umum Perangkat Daerah	Penyelenggaraan Rapat Koordinasi dan Konsultasi SKPD	17.564.000								
2.16.01.2.06.0010	Administrasi Umum Perangkat Daerah	Penatausahaan Arsip Dinamis pada SKPD	9.803.200								
2.16.01.2.08.0002	Penyediaan Jasa Penunjang Urusan Pemerintahan Daerah	Penyediaan Jasa Komunikasi, Sumber Daya Air dan Listrik	102.000.000								
2.16.01.2.08.0004	Penyediaan Jasa Penunjang Urusan Pemerintahan Daerah	Penyediaan Jasa Pelayanan Umum Kantor	44.754.000								

PERANGKAT DAERAH/ SUB UNIT	BIDANG URUSAN	PROGRAM	KEGIATAN	KODE SUB KEGIATAN	SUB KEGIATAN	NAMA AKTIVITAS	PAGU (Rp)			
			Pemeliharaan Barang Milik Daerah Penunjang Urusan Pemerintahan Daerah	2.16.01.2.09.0001	Penyediaan Jasa Pemeliharaan, Biaya Pemeliharaan, dan Pajak Kendaraan Perorangan Dinas atau Kendaraan Dinas Jabatan	Penyediaan Jasa Pemeliharaan, Biaya Pemeliharaan, dan Pajak Kendaraan Perorangan Dinas atau Kendaraan Dinas Jabatan	74.830.000			
				2.16.01.2.09.0002	Penyediaan Jasa Pemeliharaan, Biaya Pemeliharaan, Pajak dan Perizinan Kendaraan Dinas Operasional atau Lapangan	Penyediaan Jasa Pemeliharaan, Biaya Pemeliharaan, Pajak dan Perizinan Kendaraan Dinas Operasional atau Lapangan	27.650.000			
				2.16.01.2.09.0005	Pemeliharaan Mebel	Pemeliharaan mebel	10.000.000			
				2.16.01.2.09.0006	Pemeliharaan Peralatan dan Mesin Lainnya	Pemeliharaan Peralatan dan Mesin Lainnya	64.602.000			
				2.16.01.2.09.0009	Pemeliharaan/Rehabilitasi Gedung Kantor dan Bangunan Lainnya	Pemeliharaan/Rehabilitasi Sarana dan Prasarana Gedung Kantor atau Bangunan Lainnya	48.595.800			
				2.16.01.2.09.0010	Pemeliharaan/Rehabilitasi Sarana dan Prasarana Gedung Kantor atau Bangunan Lainnya	Pemeliharaan/Rehabilitasi Sarana dan Prasarana Gedung Kantor atau Bangunan Lainnya	6.819.000			
				2.16.02.2.01.0014	Relasi Media	Relasi Media	218.026.600			
				2.16.02.2.01.0015	Kemitraan Komunikasi dengan Komunitas Informasi Masyarakat	Kemitraan Komunikasi dengan Komunitas Informasi Masyarakat	12.669.200			
				2.16.02.2.01.0017	Pelayanan Informasi Publik	Pelayanan Informasi Publik	115.994.000			
				2.16.02.2.01.0019	Monitoring Informasi Kebijakan, Opini, dan Aspirasi Publik	Monitoring Informasi Kebijakan, Opini, dan Aspirasi Publik	122.282.600			
		2.16.02.2.01.0020	Diseminasi Informasi	Kominfo Goes to Community	150.000.000					
			PROGRAM PENGELOLAAN INFORMASI DAN KOMUNIKASI PUBLIK	Pengelolaan Informasi dan Komunikasi Publik Kabupaten/Kota	2.16.02.2.01.0021	Pengelolaan Media Komunikasi Publik	Hibah LPPL	Sosialisasi Peraturan Perundang- Undangan	139.940.933	
								Pengelolaan Media Komunikasi Publik	300.000.000	
								Pengelolaan Media Komunikasi Publik	57.750.300	
								Penyusunan Konten	20.502.000	
								Penguatan Kapasitas Sumber Daya Manusia Komunikasi Publik	12.335.500	
								2.16.02.2.01.0023	Penyusunan Konten	20.502.000
								2.16.02.2.01.0024	Penguatan Kapasitas Sumber Daya Manusia Komunikasi Publik	12.335.500
								2.16.03.2.01.0004	Pengelolaan Nama Domain dan Sub Domain Penyelenggaraan Pemerintah Daerah dan Pengelolaan Nama Domain Pemerintah Desa	Pengelolaan Nama Domain dan Sub Domain Penyelenggaraan Pemerintah Daerah dan Pengelolaan Nama Domain Pemerintah Desa
		2.16.03.2.02.0019	Koordinasi pelaksanaan Manajemen SPBE	Koordinasi pelaksanaan Manajemen SPBE	6.606.400					
			PROGRAM PENGELOLAAN APLIKASI INFORMATIKA	Pengelolaan Nama Domain yang Telah Ditetapkan oleh Pemerintah Pusat dan Sub Domain di Lingkup Pemerintah Daerah Kabupaten/Kota	2.16.03.2.02.0024	Penyelenggaraan Jaringan Intra Pemerintah Daerah Kab/Kota	Bahan Bakar Genset	6.034.000		
								Belanja Lisensi Perangkat Keamanan Jaringan	146.880.000	
								Belanja Makan Minum Rapat	1.484.000	
								Fotocopy	156.800	
								Honorarium Pengadaan	1.360.000	
								Honorarium Teknisi Jaringan	37.536.000	
								Iuran BPJS	5.856.000	
								Jasa Tenaga Pelayanan Umum	26.282.400	
								Langganan Internet Backup	871.680.000	
								Langganan Internet Broadband	491.520.000	
								Langganan Sewa Internet Mainlink dan Metro	1.190.400.000	
								Lisensi RDBMS	18.240.000	
Pemeliharaan AC	3.050.000									
Pemeliharaan APAR	948.000									
Pemeliharaan Genset	7.190.000									
Pemeliharaan Jaringan Intranet	233.760.000									
Pengadaan Alat Tulis Kantor	364.400									
Pengadaan Peralatan Jaringan	2.842.600									
Perjalanan Dinas Koordinasi dan Konsultasi	19.870.000									
Perjalanan Dinas Pemeliharaan dan Monitoring Jaringan	5.000.000									
Piket Hari Libur/Hari Rava	2.000.300									
Tagihan Listrik	51.295.800									
Tagihan Telepon	11.520.000									
2.16.03.2.02.0026	Fasilitasi penyelenggaraan Audit TIK sesuai kewenangan Dinas Kominfo	Fasilitasi penyelenggaraan Audit TIK sesuai kewenangan Dinas Kominfo	7.242.000							
2.16.03.2.02.0032	Koordinasi pembangunan dan/atau pengembangan Aplikasi Khusus yang sesuai dengan arsitektur dan peta rencana SPBE pemerintah daerah, serta pemanfaatan Aplikasi Umum SPBE	Pembangunan dan/atau Pengembangan Aplikasi Khusus yang sesuai dengan arsitektur dan peta rencana SPBE pemerintah daerah	222.313.000							
2.16.03.2.02.0035	Koordinasi dan Fasilitasi Promosi Literasi SPBE dan/atau kolaborasi penyelenggaraan SPBE	Koordinasi dan Fasilitasi Promosi Literasi SPBE dan/atau kolaborasi penyelenggaraan SPBE	23.617.000							
2.16.03.2.02.0038	Koordinasi dan Fasilitasi Penyelenggaraan Kabupaten atau Kota Cerdas	Koordinasi dan Fasilitasi Penyelenggaraan Kabupaten atau Kota Cerdas	175.143.000							
URUSAN PEMERINTAHAN BIDANG STATISTIK	PROGRAM PENYELENGGARAAN STATISTIK SEKTORAL	Penyelenggaraan Statistik Sektoral di Lingkup Daerah Kabupaten/Kota	2.20.02.2.01.0017	Pengelolaan Kegiatan Statistik Sektoral Dalam Sistem Statistik Nasional	Pengelolaan Kegiatan Statistik Sektoral Dalam Sistem Statistik Nasional	72.940.800				
			2.20.02.2.01.0019	Peningkatan Kualitas Statistik Sektoral	Peningkatan Kualitas Data Statistik Sektoral	11.161.000				
			2.20.02.2.01.0020	Peningkatan Kapasitas Kelembagaan Statistik Sektoral	Peningkatan Kapasitas Kelembagaan Statistik Sektoral	44.967.000				
URUSAN PEMERINTAHAN BIDANG PERSANDIAN	PROGRAM PENYELENGGARAAN PERSANDIAN UNTUK PENGAMANAN INFORMASI	Penyelenggaraan Persandian untuk Pengamanan Informasi Pemerintah Daerah Kabupaten/Kota	2.21.02.2.01.0006	Pengelolaan Sumber Daya Keamanan Informasi dan Persandian Pemerintah Daerah berdasarkan Analisis Kebutuhan	Pengelolaan Sumber Daya Keamanan Informasi dan Persandian Pemerintah Daerah berdasarkan Analisis Kebutuhan	48.949.000				
			2.21.02.2.01.0007	Penyediaan Layanan Keamanan Informasi dan Persandian Pemerintah Daerah	Penyediaan Layanan Keamanan Informasi dan Persandian Pemerintah Daerah	95.729.100				
			2.21.02.2.01.0008	Penetapan Kebijakan Tata Kelola Keamanan Informasi dan Persandian Pemerintah Daerah	Penetapan Kebijakan Tata Kelola Keamanan Informasi dan Persandian Pemerintah Daerah	194.128.300				
DINAS KOPERASI, USAHA KECIL, MENENGAH DAN PERDAGANGAN	URUSAN PEMERINTAHAN BIDANG KOPERASI, USAHA KECIL, DAN MENENGAH	PROGRAM PENUNJANG URUSAN PEMERINTAHAN DAERAH KABUPATEN/KOTA	Perencanaan, Penganggaran, dan Evaluasi Kinerja Perangkat Daerah	2.17.01.2.01.0001	Penyusunan Dokumen Perencanaan Perangkat Daerah	Forum OPD	6.326.000			
				2.17.01.2.01.0008	Penyelenggaraan Walidata Pendukung Statistik Sektoral Daerah	Honorarium Narasumber	6.000.000			
						Konsultasi Publik	3.040.000			
							760.000			
							760.000			

PERANGKAT DAERAH/ SUB UNIT	BIDANG URUSAN	PROGRAM	KEGIATAN	KODE SUB KEGIATAN	SUB KEGIATAN	NAMA AKTIVITAS	PAGU (Rp)
			Administrasi Keuangan Perangkat Daerah	2.17.01.2.02.0001	Penyediaan Gaji dan Tunjangan ASN	Belanja Gaji Pokok PNS	3.216.813.645
						Gaji Pokok PPPK	2.377.217.514
						Insentif Retribusi Pelayanan Pasar	422.510.077
						Insentif Retribusi Persampahan/Kebersihan	69.702.867
						Jaminan Kesehatan PNS	206.774.240
						Jaminan Kesehatan PPPK	178.359.712
						Kecelakaan Kerja PNS	6.494.496
						Kecelakaan Kerja PPPK	5.093.808
						Kematian PNS	19.483.656
						Kematian PPPK	115.532.976
						Pembulatan PNS	44.142
						Pembulatan PPPK	74.100
						Simpanan Peserta Tabungan Perumahan Rakyat	29.313.700
						Tambahan Penghasilan Berdasar Beban Kerja PNS	1.294.620.131
						TAMBAHAN PENGHASILAN BERDASARKAN BEBAN KERJA PPPK	936.120.263
						TAMBAHAN PENGHASILAN BERDASARKAN KONDISI KERJA PNS	687.208.846
						TAMBAHAN PENGHASILAN BERDASARKAN KONDISI KERJA PPPK	449.971.077
						TUNJANGAN BERAS PNS	173.373.480
						TUNJANGAN BERAS PPPK	213.433.640
						TUNJANGAN FUNGSIONAL PNS	45.640.000
						TUNJANGAN FUNGSIONAL PPPK	20.160.000
						TUNJANGAN FUNGSIONAL UMUM PNS	122.500.000
						Tunjangan Fungsional Umum PPPK	362.880.000
						Tunjangan Jabatan PNS	124.250.000
						Tunjangan Keluarga PNS	305.305.476
						Tunjangan Keluarga PPPK	310.232.720
						Tunjangan Khusus PNS Pph	179.134.243
			Administrasi Barang Milik Daerah pada Perangkat Daerah	2.17.01.2.03.0006	Penatausahaan Barang Milik Daerah pada SKPD	Makan minum rapat	2.546.000
						Makan Minum Rapat Rapat dengan penyewa BMD dinas	684.000
						Perjalanan Dalam Daerah Lebih dari 5 Km	-
			Administrasi Pendapatan Daerah Kewenangan Perangkat Daerah	2.17.01.2.04.0007	Pelaporan Pengelolaan Retribusi Daerah	Penyusunan Potensi dan Target Pendapatan Retribusi	2.163.400
						Rekonsiliasi Pendapatan dan Piutang Retribusi	3.240.000
			Administrasi Kepegawaian Perangkat Daerah	2.17.01.2.05.0003	Pendataan dan Pengolahan Administrasi Kepegawaian	Pengumpulan Laporan	-
						Rapat tim kepegawaian	1.140.000
			Administrasi Umum Perangkat Daerah	2.17.01.2.06.0003	Penyediaan Peralatan Rumah Tangga	Alat Kebersihan Kantor	4.678.900
						Fotocopi	1.600
				2.17.01.2.06.0004	Penyediaan Bahan Logistik Kantor	Minum harian pegawai	66.066.000
				2.17.01.2.06.0005	Penyediaan Barang Cetak dan Penggandaan	Bahan Cetak dan Penggandaan Kantor	15.444.000
				2.17.01.2.06.0007	Penyediaan Bahan/Material	Alat Tulis Kantor	17.544.400
				2.17.01.2.06.0009	Penyelenggaraan Rapat Koordinasi dan Konsultasi SKPD	Honorarium Narasumber BKPSDM	-
						Kepala Dinas Mendampingi Bupati	27.390.000
						Makan minum rapat	7.562.000
						pembulatan	23.000
						Penginapan Perjalanan Dinas	8.344.000
						Penyelenggaraan rakor dan konsultasi Perangkat Daerah	1.000.000
						Perjalanan Dinas Luar Kota	13.944.000
						Uang Harian Perjalanan Dinas	16.560.000
			Penyediaan Jasa Penunjang Urusan Pemerintahan Daerah	2.17.01.2.08.0002	Penyediaan Jasa Komunikasi, Sumber Daya Air dan Listrik	Belanja Tagihan Telepon	6.600.000
						Langganan Surat Kabar	1.332.000
						Tagihan Air	14.798.000
						Tagihan Listrik	62.536.200
				2.17.01.2.08.0004	Penyediaan Jasa Pelayanan Umum Kantor	Iuran jaminan kesehatan bagi Non ASN	4.944.000
						Iuran jaminan kecelakaan kerja bagi NON ASN	384.000
						Iuran jaminan kematian kerja bagi NON ASN	528.000
						Jasa tenaga keamanan	33.804.000
						Jasa tenaga kebersihan	2.808.000
						Jasa Tenaga Supir	13.200.000
			Pemeliharaan Barang Milik Daerah Penunjang Urusan Pemerintahan Daerah	2.17.01.2.09.0001	Penyediaan Jasa Pemeliharaan, Biaya Pemeliharaan, dan Pajak Kendaraan Perorangan Dinas atau Kendaraan Dinas Jabatan	Pemeliharaan, Biaya Pemeliharaan dan Pajak Kendaraan Perorangan Dinas atau Kendaraan Dinas Jabatan	39.950.000
				2.17.01.2.09.0002	Penyediaan Jasa Pemeliharaan, Biaya Pemeliharaan, Pajak dan Perizinan Kendaraan Dinas Operasional atau Lapangan	Mobil Operasional	104.640.000
						Motor dinas	39.500.000
						Motor Viar	15.800.000
				2.17.01.2.09.0006	Pemeliharaan Peralatan dan Mesin Lainnya	Pemeliharaan Peralatan dan Mesin Lainnya	19.350.000
				2.17.01.2.09.0009	Pemeliharaan/Rehabilitasi Gedung Kantor dan Bangunan Lainnya	Pemeliharaan/Rehabilitasi Gedung Kantor dan Bangunan Lainnya	60.450.000
				2.17.01.2.09.0010	Pemeliharaan/Rehabilitasi Sarana dan Prasarana Gedung Kantor atau Bangunan Lainnya	Pemeliharaan AC	6.710.000
						Pemeliharaan Pompa Air	313.000
		PROGRAM PENGAWASAN DAN PEMERIKSAAN KOPERASI	Pemeriksaan dan Pengawasan Koperasi, Koperasi Simpan Pinjam/Unit Simpan Pinjam Koperasi yang Wilayah Keanggotaannya dalam Daerah Kabupaten/ Kota	2.17.03.2.01.0004	Pelaksanaan Proses Pemeriksaan dan Pengawasan Koperasi yang Wilayah Keanggotaannya Daerah Kabupaten/Kota	Belanja Alat Tulis Kantor	675.000
						Belanja Cetak	1.563.000
						Belanja makan minum	1.292.000
						Belanja Perjalanan Dinas Biasa	10.710.000

PERANGKAT DAERAH/ SUB UNIT	BIDANG URUSAN	PROGRAM	KEGIATAN	KODE SUB KEGIATAN	SUB KEGIATAN	NAMA AKTIVITAS	PAGU (Rp)
		PROGRAM PENILAIAN KESEHATAN KSP/USP KOPERASI	Penilaian Kesehatan Koperasi Simpan Pinjam /Unit Simpan Pinjam Koperasi yang Wilayah Keanggotaannya dalam 1 (Satu) Daerah Kabupaten/Kota	2.17.04.2.01.0001	Pelaksanaan Penilaian Kesehatan KSP/USP Koperasi Kewenangan Kabupaten/Kota	Belanja Alat Tulis Kantor	3.338.900
						Belanja Cetak	4.294.600
						Belanja makan minum	1.558.000
						Belanja Perjalanan Dinas Biasa	27.011.000
						Belanja sovenir/cenderamata	4.640.000
		PROGRAM PENDIDIKAN DAN LATIHAN PERKOPERASIAN	Pendidikan dan Latihan Perkoperasian Bagi Koperasi yang Wilayah Keanggotaan dalam Daerah Kabupaten/Kota	2.17.05.2.01.0001	Peningkatan Pemahaman dan Pengetahuan Perkoperasian serta Kapasitas dan Kompetensi SDM Koperasi	Belanja Alat Tulis Kantor	136.600
						Belanja Perjalanan Dinas Biasa	5.570.000
						Pelatihan dan kompetensi bagi Pengurus Koperasi	19.591.700
						Pelatihan dan Kompetensi Pengelola Koperasi	17.229.100
						Pelatihan Pengurus KDMP	158.722.900
						Pelatihan Perpajakan untuk Koperasi	11.866.300
						Perjalanan Dinas Biasa	1.760.000
		PROGRAM PEMBERDAYAAN DAN PERLINDUNGAN KOPERASI	Pemberdayaan dan Perlindungan Koperasi yang Keanggotaannya dalam Daerah Kabupaten/Kota	2.17.06.2.01.0004	Fasilitasi Kemitraan Koperasi yang Keanggotaannya Daerah Kabupaten/Kota	Temu Mitra Koperasi	9.758.200
				2.17.06.2.01.0009	Pemberdayaan Koperasi dengan Keanggotaan Daerah Kabupaten/Kota	Hibah DEKOPINDA	50.000.000
						Pemberdayaan Koperasi	3.216.700
		PROGRAM PEMBERDAYAAN USAHA MENENGAH, USAHA KECIL, DAN USAHA MIKRO (UMKM)	Pemberdayaan Usaha Mikro yang Dilakukan Melalui Pendataan, Kemitraan, Kemudahan Perizinan, Penguatan Kelembagaan dan Koordinasi dengan Para Pemangku Kepentingan	2.17.07.2.01.0002	Pemberdayaan Melalui Kemitraan Usaha Mikro	Pelatihan Pemberdayaan melalui Kemitraan Bisnis dan Kemitraan Pemasaran	17.571.300
				2.17.07.2.01.0003	Fasilitasi Kemudahan Perizinan Usaha Mikro	Updating Data Usaha Mikro	7.424.100
						Belanja Alat Tulis Kantor	5.700.000
						Fasilitasi Kemudahan Perizinan Usaha Mikro	9.471.400
				2.17.07.2.01.0004	Pemberdayaan Kelembagaan Potensi dan Pengembangan Usaha Mikro	Pembinaan UMKM di 16 Kecamatan	74.709.900
						Pembinaan Kelembagaan 16 Kelompok Forum UMKM	26.230.100
						Pendataan Potensi dan Pengembangan Usaha Mikro	31.530.700
						Penyediaan Jasa Non ASN Tenaga Administrasi	23.364.000
						Sosialisasi dan Roadshow Forum UMKM Kabupaten	33.150.300
				2.17.07.2.01.0005	Koordinasi dan Sinkronisasi dengan Para Pemangku Kepentingan dalam Pemberdayaan Usaha Mikro	Belanja Alat Tulis Kantor	5.800
						Koordinasi Bersama Stakeholder terkait	2.154.000
						Koordinasi dan Sinkronisasi pelaku usaha, forum umkm, stake holder terkait	1.875.000
						Koordinasi Kegiatan di Dinas Koperasi dan UKM Provinsi Jawa Tengah	3.579.000
						Koordinasi Kegiatan di Kementerian UKM RI	9.442.000
						Rapat Koordinasi dan Sinkronisasi dengan Para Pemangku Kepentingan (PHRI,BUMN/BUMD,Perbankan,OPD terkait,Lembaga,Organisasi,Komunitas,Aka demisi)	12.647.600
				2.17.07.2.01.0015	Peningkatan Pemahaman dan Pengetahuan UMKM serta Kapasitas dan Kompetensi SDM UMKM dan Kewirausahaan melalui Pendidikan dan Pelatihan	Pelatihan Kewirausahaan (Pokir)	57.972.700
						Pelatihan Kewirausahaan (Pokir)	-
						Pelatihan Kewirausahaan PPK	50.000.000
						Pelatihan Manajamen Usaha Kelompok (MUK) - Musrenbang	84.792.000
						Pemberdayaan Wanita Mandiri	29.426.000
						Seminar Kewirausahaan Bagi Pemuda	14.964.400
						Talkshow atau Diskusi Interaktif Kewirausahaan Bagi Start Up Bagi Pemuda	21.509.800
		PROGRAM PENGEMBANGAN UMKM	Pengembangan Usaha Mikro dengan Orientasi Peningkatan Skala Usaha Menjadi Usaha Kecil	2.17.08.2.01.0005	Fasilitasi Inkubator Usaha Mikro	Inkubator bisnis	43.375.000
				2.17.08.2.01.0006	Produksi dan Pengolahan, Pemasaran, Sumber Daya Manusia, serta Desain dan Teknologi	Pelatihan Kelembagaan	20.747.200
						Pelatihan Olah Tampung	3.390.000
						Pelatihan Pemasaran	20.488.000
						Pelatihan Produksi dan Pengolahan	24.768.000
						Pelatihan SDM	23.528.000
						Belanja Alat Tulis Kantor	10.654.400
						BPJS Kesehatan	6.180.000
						Foto Copy	4.001.600
						Honor Konsultan PLUT	180.000.000
						Jasa Keamanan	121.446.000
						Jasa Kebersihan	68.004.000
						JKK	480.000
						JKM	660.000
						Minum Harian	15.859.200
						Pelatihan Bambu/Kayu	2.894.000
						Pelatihan Batik	2.894.000
						Pelatihan Fashion	2.894.000
						Pelatihan Olah Buah	3.390.000
						Pelatihan Pembiayaan	23.816.000
						Pemeliharaan Komputer	5.840.000
						Pokir	65.000.000
						Rakor UPT PLUT	11.400.000
						UPT PLUT	10.250.000

PERANGKAT DAERAH/ SUB UNIT	BIDANG URUSAN	PROGRAM	KEGIATAN	KODE SUB KEGIATAN	SUB KEGIATAN	NAMA AKTIVITAS	PAGU (Rp)
	URUSAN PEMERINTAHAN BIDANG PERDAGANGAN	PROGRAM PENINGKATAN SARANA DISTRIBUSI PERDAGANGAN	Pembangunan dan Pengelolaan Sarana Distribusi Perdagangan	3.30.03.2.01.0001	Penyediaan Sarana Distribusi Perdagangan	Administrasi Proyek - Pembangunan / Revitalisasi Pasar Daerah	-
						Pembangunan / Revitalisasi Pasar Kaliboto	-
						Pembangunan / Revitalisasi Pasar Purwodadi	-
						Pembangunan / Revitalisasi Pasar Winong	-
						Penyusunan Dokumen AMDAL Pasar Kutoarjo	-
				3.30.03.2.01.0002	Fasilitasi Pengelolaan Sarana Distribusi Perdagangan	Fasilitasi Kegiatan Penunjang Peningkatan PAD	50.000.000
				Fasilitasi Keamanan Pasar Daerah	64.800.000		
				Fasilitasi Operasional Pasar Daerah	2.996.885.100		
				Fasilitasi Sarana Prasarana Keamanan Pasar Daerah	23.685.000		
				Koordinasi, Monitoring dan Evaluasi Pengelolaan Pasar Daerah	51.880.000		
		3.30.03.2.02.0001	Pembinaan dan Pengendalian Pengelola Sarana Distribusi Perdagangan	Pembinaan dan Pengendalian Pengelola Sarana Distribusi Perdagangan	31.898.100		
		PROGRAM STABILISASI HARGA BARANG KEBUTUHAN POKOK DAN BARANG PENTING	Menjamin Ketersediaan Barang Kebutuhan Pokok dan Barang Penting di Tingkat Daerah Kabupaten/ Kota	3.30.04.2.01.0001	Koordinasi dan Sinkronisasi Ketersediaan Barang Kebutuhan Pokok dan Barang Penting di Tingkat Agen dan Pasar Rakyat	ATK pendukung kegiatan koordinasi dan sinkronisasi harga dan stok bapokting	1.960.600
						Cetak Banner sosialisasi bapokting	576.000
						Cetak SPJ koordinasi dan sinkronisasi harga dan stok bapokting	1.405.600
						Koordinasi dengan Kementerian Perdagangan	3.322.000
						Monitoring ke distributor/agen bersama tim	3.455.000
						Pembinaan pelaku usaha bapokting	8.600.000
						Rakor dengan Dinas Perindustrian dan Perdagangan Provinsi Jateng	3.630.000
						Rapat Koordinasi Bapokting	4.560.000
						ATK pendukung kegiatan monitoring harga di pelaku usaha	4.304.000
						Cetak dokumen laporan harga di pelaku usaha	2.616.000
				Koordinasi dengan Dinas Perindustrian dan Perdagangan Provinsi Jateng	8.700.000		
				Monitoring harga dan stok bapokting di pelaku usaha bersama tim lintas sektoral	6.255.000		
				Monitoring Nataru dan Idul Fitri	1.500.000		
				Pembinaan pelaku usaha distribusi bapokting	8.600.000		
				Rakor monitoring harga bersama tim	4.560.000		
				5.720.000			
3.30.04.2.02.0001	Pemantauan Harga dan Stok Barang Kebutuhan Pokok dan Barang Penting pada Pelaku Usaha Distribusi Barang dalam 1 (Satu) Kabupaten/Kota			ATK pendukung kegiatan monitoring harga di pelaku usaha	4.304.000		
Cetak dokumen laporan harga di pelaku usaha	2.616.000						
Koordinasi dengan Dinas Perindustrian dan Perdagangan Provinsi Jateng	8.700.000						
Monitoring harga dan stok bapokting di pelaku usaha bersama tim lintas sektoral	6.255.000						
Monitoring Nataru dan Idul Fitri	1.500.000						
Pembinaan pelaku usaha distribusi bapokting	8.600.000						
Rakor monitoring harga bersama tim	4.560.000						
5.720.000							
3.30.04.2.02.0002	Pemantauan Harga dan Stok Barang Kebutuhan Pokok dan Barang Penting pada Pasar Rakyat yang Terintegrasi dalam Sistem Informasi Perdagangan	ATK pendukung kegiatan monitoring harga di pasar	5.720.000				
Cetak laporan harga di pasar	1.691.600						
koordinasi dan rekonsiliasi petugas input harga di pasar	3.755.000						
Pembinaan petugas penginput harga dan stok bapokting di pasar daerah	8.600.000						
Rapat koordinasi dan rekonsiliasi dengan petugas input harga	6.080.000						
1.582.000							
3.30.04.2.03.0003	Pengawasan Penyaluran dan Penggunaan Pupuk dan Pesticida Bersubsidi	ATK pendukung kegiatan monitoring pupuk	1.582.000				
Cetak laporan dan SPJ monitoring pupuk	740.000						
Koordinasi dengan tim KP3 Prov Jateng	4.350.000						
Monitoring distribusi pupuk bersubsidi bersama tim lintas sektoral	1.850.000						
Rakor dan sosialisasi penyaluran pupuk bersubsidi bersama tim lintas sektoral	6.840.000						
Sosialisasi penyaluran pupuk bersubsidi	8.888.000						
PROGRAM PENGEMBANGAN EKSPOR	Penyelenggaraan Promosi Dagang Melalui Pameran Dagang dan Misi Dagang bagi Produk Ekspor Unggulan yang Terdapat pada 1 (Satu) Daerah Kabupaten/Kota	3.30.05.2.01.0002	Pameran Dagang Nasional	Banner Pameran	100.800		
				Pameran Trade Expo Indonesia 2026	116.108.950		
		3.30.05.2.01.0003	Pameran Dagang Lokal	Pameran Gebyar UMKM (Hari UMKM Nasional)	107.134.300		
Pameran Purworejo Expo 2026	159.558.800						
PROGRAM STANDARDISASI DAN PERLINDUNGAN KONSUMEN	Pelaksanaan Metrologi Legal, Berupa Tera, Tera Ulang, dan Pengawasan	3.30.06.2.01.0001	Pelaksanaan Metrologi Legal, Berupa Tera, Tera Ulang	Belanja Modal Alat Laboratorium Metrologi	10.776.000		
				Pelaksanaan Pertekmet	4.356.000		
				Pelayanan Tera / Tera Ulang	24.438.000		
				Pengadaan Peralatan Kemetrologian	680.000		
				Pengambilan CTT dan Pengembalian CTT	9.584.000		
		3.30.06.2.01.0002	Pengawasan/Penyuluhan Metrologi Legal	Verifikasi Standar	16.508.000		
		Koordinasi dan Konsultasi BSMI Regional II	1.227.000				
		Koordinasi Pengawasan Metrologi Legal dengan Ditmet	4.465.000				
		Pelaksanaan Pengawasan Metrologi Legal	4.712.500				
		Pelaksanaan Sosialisasi Metrologi Legal	16.216.000				
Rapat Koordinasi Pengawasan Metrologi Legal	1.064.000						
PROGRAM PENGGUNAAN DAN PEMASARAN PRODUK DALAM NEGERI	Pelaksanaan Promosi, Pemasaran dan Peningkatan Penggunaan Produk Dalam Negeri	3.30.07.2.01.0006	Pemasaran dan Peningkatan Penggunaan Produk Dalam Negeri di Tingkat Kabupaten/Kota	Alat tulis Aktivitas Kegiatan Pemasaran dan P3DN selama 1 tahun (Business Matching, Penyusunan Katalog UMKM, dan Rakor Tim P3DN)	903.600		

PERANGKAT DAERAH/ SUB UNIT	BIDANG URUSAN	PROGRAM	KEGIATAN	KODE SUB KEGIATAN	SUB KEGIATAN	NAMA AKTIVITAS	PAGU (Rp)
						Foto Copy Berkas Pengandaan Administrasi Kegiatan P3DN dalam 1 tahun	93.000
						Kegiatan Business Matching	11.216.400
						Koordinasi Tim P3DN Kabupaten Purworejo	-
						Penyusunan Katalog UMKM Purworejo (terakhir dibuat 2022)	12.957.000
DINAS PENANAMAN MODAL DAN PELAYANAN TERPADU SATU PINTU	URUSAN PEMERINTAHAN BIDANG PENANAMAN MODAL	PROGRAM PENUNJANG URUSAN PEMERINTAHAN DAERAH KABUPATEN/KOTA	Perencanaan, Penganggaran, dan Evaluasi Kinerja Perangkat Daerah	2.18.01.2.01.0001	Penyusunan Dokumen Perencanaan Perangkat Daerah	Forum OPD	4.816.000
			Administrasi Keuangan Perangkat Daerah	2.18.01.2.02.0001	Penyediaan Gaji dan Tunjangan ASN	Belanja Iuran Jaminan Kecelakaan Kerja PNS	1.279.920
						Belanja Iuran Jaminan Kematian PNS	3.839.820
						Belanja Iuran Jaminan Kematian PPPK	4.573.236
						BELANJA IURAN JAMINAN KESEHATAN PNS	39.011.318
						BELANJA IURAN JAMINAN KESEHATAN PPPK	38.966.172
						Belanja Iuran Simpanan Peserta Tabungan Perumahan Rakyat PNS	7.200.000
						Belanja Pembulatan Gaji PPPK, THR dan Gaji 13	364.755
						Belanja Tunjangan PPh/Tunjangan Khusus PNS, THR dan Gaji 13	44.173.325
						Penyediaan Gaji dan Tunjangan ASN	1.667.012.002
						Tambahan Penghasilan berdasarkan Beban Kerja PNS, THR dan Gaji	310.517.200
						Tambahan Penghasilan berdasarkan Beban Kerja PPPK, THR dan Gaji 13	175.616.961
						Tambahan Penghasilan berdasarkan Kondisi Kerja PNS, THR dan Gaji 13	251.560.064
						Tambahan Penghasilan berdasarkan Kondisi Kerja PPPK, THR dan Gaji 13	81.674.067
			Administrasi Umum Perangkat Daerah	2.18.01.2.06.0005	Penyediaan Barang Cetak dan Pengandaan	Penyediaan Barang Cetak dan Pengandaan	3.702.400
				2.18.01.2.06.0007	Penyediaan Bahan/Material	Penyediaan Bahan/Material	14.327.475
				2.18.01.2.06.0009	Penyelenggaraan Rapat Koordinasi dan Konsultasi SKPD	Penyelenggaraan Rapat Koordinasi dan Konsultasi SKPD	103.573.796
			Penyediaan Jasa Penunjang Urusan Pemerintahan Daerah	2.18.01.2.08.0002	Penyediaan Jasa Komunikasi, Sumber Daya Air dan Listrik	Belanja Tagihan Air	8.400.000
						Belanja Tagihan Listrik	183.699.085
						Belanja Tagihan Telepon	3.750.000
				2.18.01.2.08.0004	Penyediaan Jasa Pelayanan Umum Kantor	Penyediaan Jasa Pelayanan Umum Kantor	409.428.500
			Pemeliharaan Barang Milik Daerah Penunjang Urusan Pemerintahan Daerah	2.18.01.2.09.0001	Penyediaan Jasa Pemeliharaan, Biaya Pemeliharaan, dan Pajak Kendaraan Perorangan Dinas atau Kendaraan Dinas Jabatan	Pemeliharaan Kendaraan Dinas	39.950.000
				2.18.01.2.09.0002	Penyediaan Jasa Pemeliharaan, Biaya Pemeliharaan, Pajak dan Perizinan Kendaraan Dinas Operasional atau Lapangan	Penyediaan Jasa Pemeliharaan, Biaya Pemeliharaan, Pajak dan Perizinan Kendaraan Dinas Operasional atau Lapangan	34.880.000
				2.18.01.2.09.0009	Pemeliharaan/Rehabilitasi Gedung Kantor dan Bangunan Lainnya	Pemeliharaan/Rehabilitasi Gedung Kantor dan Bangunan Lainnya	15.000.000
				2.18.01.2.09.0010	Pemeliharaan/Rehabilitasi Sarana dan Prasarana Gedung Kantor atau Bangunan Lainnya	Pemeliharaan Komputer	21.670.000
		PROGRAM PENGEMBANGAN IKLIM PENANAMAN MODAL	Pembuatan Peta Potensi Investasi Kabupaten/Kota	2.18.02.2.02.0001	Penyusunan Rencana Umum Penanaman Modal Daerah Kabupaten/Kota	Penyusunan Rencana Umum Penanaman Modal Daerah Kabupaten/Kota	43.297.450
				2.18.02.2.02.0004	Penyusunan Peta Potensi Investasi Kabupaten/Kota	Penyediaan Peta Potensi dan Peluang Usaha Kabupaten/Kota	67.756.080
		PROGRAM PROMOSI PENANAMAN MODAL	Penyelenggaraan Promosi Penanaman Modal yang Menjadi Kewenangan Daerah Kabupaten/Kota	2.18.03.2.01.0002	Pelaksanaan Kegiatan Promosi Penanaman Modal Daerah Kabupaten/Kota	Pelaksanaan Kegiatan Promosi Penanaman Modal Daerah Kabupaten/Kota	155.416.700
		PROGRAM PELAYANAN PENANAMAN MODAL	Pelayanan Perizinan dan Non Perizinan Secara Terpadu Satu Pintu dibidang Penanaman Modal yang Menjadi Kewenangan Daerah Kabupaten/ Kota	2.18.04.2.01.0006	Penyediaan Pelayanan Perizinan Berusaha melalui Sistem Perizinan Berusaha Berbasis Risiko Terintegrasi secara Elektronik	Bimtek FO MPP	-
						Penyediaan Pelayanan Perizinan Berusaha Melalui Sistem Perizinan Berusaha Berbasis Risiko Terintegrasi Secara Elektronik	126.519.000
				2.18.04.2.01.0007	Penyediaan dan pengelolaan Layanan konsultasi perizinan berusaha berbasis risiko	Penyediaan dan Pengelolaan Layanan Konsultasi Perizinan Berusaha Berbasis Risiko	30.869.400
		PROGRAM PENGENDALIAN PELAKSANAAN PENANAMAN MODAL	Pengendalian Pelaksanaan Penanaman Modal yang Menjadi Kewenangan Daerah Kabupaten/Kota	2.18.05.2.01.0005	Bimbingan Teknis kepada Pelaku Usaha	Bimbingan Teknis kepada Pelaku Usaha	166.421.000
				2.18.05.2.01.0006	Pengawasan Penanaman Modal	Pengawasan Penanaman Modal	44.514.000
		PROGRAM PENGELOLAAN DATA DAN SISTEM INFORMASI PENANAMAN MODAL	Pengelolaan Data dan Informasi Perizinan dan Non Perizinan yang Terintegrasi pada Tingkat Daerah Kabupaten/Kota	2.18.06.2.01.0002	Pengolahan, Penyajian dan Pemanfaatan Data dan Informasi Perizinan Berbasis Sistem Pelayanan Perizinan Berusaha Terintegrasi secara Elektronik	Pengolahan, Penyajian dan Pemanfaatan Data dan Informasi Perizinan Berbasis Sistem Pelayanan Perizinan Berusaha Terintegrasi Secara Elektronik	20.837.300
DINAS KEPEMUDAAN, OLAHRAGA DAN PARIWISATA	URUSAN PEMERINTAHAN BIDANG KEPEMUDAAN DAN OLAHRAGA	PROGRAM PENUNJANG URUSAN PEMERINTAHAN DAERAH KABUPATEN/KOTA	Perencanaan, Penganggaran, dan Evaluasi Kinerja Perangkat Daerah	2.19.01.2.01.0001	Penyusunan Dokumen Perencanaan Perangkat Daerah	Penyusunan Dokumen Perencanaan Perangkat Daerah	39.608.800
				2.19.01.2.01.0007	Evaluasi Kinerja Perangkat Daerah	Evaluasi Kinerja Perangkat Daerah	3.123.100
			Administrasi Keuangan Perangkat Daerah	2.19.01.2.02.0001	Penyediaan Gaji dan Tunjangan ASN	Penyediaan Gaji dan Tunjangan ASN	5.302.706.927

PERANGKAT DAERAH/ SUB UNIT	BIDANG URUSAN	PROGRAM	KEGIATAN	KODE SUB KEGIATAN	SUB KEGIATAN	NAMA AKTIVITAS	PAGU (Rp)
				2.19.01.2.02.0007	Koordinasi dan Penyusunan Laporan Keuangan Bulanan/ Triwulanan/ Semesteran SKPD	Koordinasi dan Penyusunan Laporan Keuangan Bulanan/ Triwulanan/ Semesteran SKPD	766.900
			Administrasi Barang Milik Daerah pada Perangkat Daerah	2.19.01.2.03.0006	Penatausahaan Barang Milik Daerah pada SKPD	Penatausahaan BMD pada SKPD	2.228.400
			Administrasi Umum Perangkat Daerah	2.19.01.2.06.0001	Penyediaan Komponen Instalasi Listrik/Penerangan Bangunan Kantor	Penyediaan Komponen Instalasi Listrik/Penerangan Bangunan Kantor	4.368.800
				2.19.01.2.06.0003	Penyediaan Peralatan Rumah Tangga	Penyediaan Peralatan Rumah Tangga	3.412.800
				2.19.01.2.06.0004	Penyediaan Bahan Logistik Kantor	Penyediaan Bahan Logistik Kantor	40.573.800
				2.19.01.2.06.0005	Penyediaan Barang Cetak dan Penggandaan	Penyediaan Barang Cetak dan Penggandaan	6.855.000
				2.19.01.2.06.0006	Penyediaan Bahan Bacaan dan Peraturan Perundang-undangan	Penyediaan Bahan Bacaan dan Peraturan Perundang-undangan	3.252.000
				2.19.01.2.06.0007	Penyediaan Bahan/Material	Benda Pos	500.000
				2.19.01.2.06.0009	Penyelenggaraan Rapat Koordinasi dan Konsultasi SKPD	Penyelenggaraan Rapat Koordinasi dan Konsultasi SKPD	17.475.700
			Penyediaan Jasa Penunjang Urusan Pemerintahan Daerah	2.19.01.2.08.0002	Penyediaan Jasa Komunikasi, Sumber Daya Air dan Listrik	Penyediaan Jasa Komunikasi, Sumber Daya Air dan Listrik	73.152.200
				2.19.01.2.08.0004	Penyediaan Jasa Pelayanan Umum Kantor	Penyediaan Jasa Pelayanan Umum Kantor	51.672.000
			Pemeliharaan Barang Milik Daerah Penunjang Urusan Pemerintahan Daerah	2.19.01.2.09.0001	Penyediaan Jasa Pemeliharaan, Biaya Pemeliharaan, dan Pajak Kendaraan Perorangan Dinas atau Kendaraan Dinas Jabatan	Penyediaan Jasa Pemeliharaan, Biaya Pemeliharaan, dan Pajak Kendaraan Perorangan Dinas atau Kendaraan Dinas Jabatan	82.730.000
				2.19.01.2.09.0006	Pemeliharaan Peralatan dan Mesin Lainnya	Pemeliharaan Peralatan dan Mesin Lainnya	18.010.000
				2.19.01.2.09.0009	Pemeliharaan/Rehabilitasi Gedung Kantor dan Bangunan Lainnya	Pemeliharaan/Rehabilitasi Gedung Kantor dan Bangunan Lainnya	93.120.000
				2.19.01.2.09.0010	Pemeliharaan/Rehabilitasi Sarana dan Prasarana Gedung Kantor atau Bangunan Lainnya	Pemeliharaan/Rehabilitasi Sarana dan Prasarana Gedung Kantor atau Bangunan Lainnya	11.344.000
		PROGRAM PENGEMBANGAN KAPASITAS DAYA SAING KEPEMUDAAN	Penyadaran, Pemberdayaan, dan Pengembangan Pemuda dan Kepemudaan Terhadap Pemuda Pelopor Kabupaten/Kota, Wirausaha Muda Pemula, dan Pemuda Kader Kabupaten/Kota	2.19.02.2.01.0010	Pelaksanaan Koordinasi Strategis Lintas Sektor Penyelenggaraan Pelayanan Kepemudaan melalui pembentukan tim koordinasi kabupaten/kota Penyelenggaraan Pelayanan Kepemudaan serta penyusunan dan implementasi Rencana Aksi Daerah/RAD Tingkat kabupaten/kota	Koordinasi Lintas Sektor Pelayanan Kepemudaan	18.772.800
				2.19.02.2.01.0011	Koordinasi, Sinkronisasi, dan Penyelenggaraan Pengembangan Kewirausahaan Pemuda Bagi Wirausaha pemula Tingkat Kabupaten/kota	Pelatihan Kemandirian Ekonomi Pemuda	17.632.400
				2.19.02.2.01.0013	Koordinasi, Sinkronisasi dan Penyelenggaraan Pengembangan kepemimpinan pemuda tingkat kabupaten/kota	Penguatan Wirausaha Pemuda	15.114.600
				2.19.02.2.01.0015	Koordinasi, Sinkronisasi dan Penyelenggaraan Pengembangan Kepeloporan Pemuda bagi Pemuda Pelopor Tingkat Kabupaten/kota	Pengembangan Kepemimpinan Kepeloporan dan Kesukarelawan Pemuda	18.153.000
				2.19.02.2.02.0004	Koordinasi, Sinkronisasi, dan penyelenggaraan Pemberdayaan organisasi kepemudaan melalui kemitraan berbasis penguatan kemandirian ekonomi pemuda tingkat Kabupaten/Kota	Pemilihan Pemuda Pelopor	37.658.000
						Seleksi Jambore Pemuda	38.968.700
						Evaluasi Kegiatan OKP	14.856.900
						Latihan Dasar Kepemimpinan	25.028.000
						Penguatan Organisasi Kepemudaan	192.256.900
						AP Hibah Uang Olahraga	22.578.400
						Belanja Hibah Uang Olahraga	3.772.651.300
						Honor Non ASN Tenaga Administrasi	43.800.000
						Honor Non ASN Tenaga Pelayanan Umum	205.200.000
						Iuran Jaminan Kesehatan	17.304.000
						Iuran JKM Non ASN	1.344.000
						Iuran JKM Non ASN	1.848.000
						Pemeliharaan GOR Butuh	8.190.000
						Pemeliharaan GOR Sarwo Edhie Wibowo	462.943.300
				2.19.03.2.01.0006	Koordinasi, Sinkronisasi dan Pelaksanaan Pemberdayaan Perkumpulan Olahraga dan Penyelenggaraan Kompetisi oleh Satuan Pendidikan Dasar	POPDA	1.094.129.100
						POPDA KABUPATEN	3.750.000
						POPDA KEDU	153.810.000
						POPDA PROVINSI	470.870.000
						PORKAB	318.105.800
			Penyelenggaraan Kejuaraan Olahraga Tingkat Daerah Kabupaten/Kota	2.19.03.2.02.0004	Penyelenggaraan Kejuaraan Olahraga Multi Event dan Single Event Tingkat Kabupaten/Kota	Partisipasi Kejuaraan	145.624.400
				2.19.03.2.02.0006	Keikutsertaan anggota kontingen kabupaten/kota dalam Penyelenggaraan pekan dan kejuaraan olahraga		
			Pembinaan dan Pengembangan Olahraga Prestasi Tingkat Daerah Provinsi	2.19.03.2.03.0007	Pemberian Penghargaan olahraga bagi yang berprestasi dan/atau berjasa dalam memajukan Olahraga	HADIAH JUARA PROVINSI	99.603.000
			Pembinaan dan Pengembangan Organisasi Olahraga	2.19.03.2.04.0006	Peningkatan Kerja Sama Organisasi Keolahragaan Kabupaten/Kota dengan Lembaga Terkait	Hibah KONI	3.200.000.000
			Pembinaan dan Pengembangan Olahraga Rekreasi	2.19.03.2.05.0010	Pemassalan olahraga dan penyelenggaraan festival Olahraga Rekreasi yang berjenjang dan berkelanjutan pada tingkat daerah, nasional, dan internasional	FORDA JATENG	7.400.000
						FORKAB	1.900.000
						OLAHRAGA REKREASI	37.969.200

PERANGKAT DAERAH/ SUB UNIT	BIDANG URUSAN	PROGRAM	KEGIATAN	KODE SUB KEGIATAN	SUB KEGIATAN	NAMA AKTIVITAS	PAGU (Rp)			
	URUSAN PEMERINTAHAN BIDANG PARIWISATA	PROGRAM PENGEMBANGAN KAPASITAS KEPRAMUKAAN	Pembinaan dan Pengembangan Organisasi Kepramukaan	2.19.04.2.01.0002	Peningkatan Kapasitas Organisasi Kepramukaan Tingkat Daerah	HIBAH PRAMUKA	350.000.000			
						PEMBINAAN DAN PENDAMPINGAN ORGANISASI KEPRAMUKAAN	11.841.000			
		PROGRAM PENINGKATAN DAYA TARIK DESTINASI PARIWISATA	Pengelolaan Daya Tarik Wisata Kabupaten/Kota	3.26.02.2.01.0007	Monitoring dan Evaluasi Pengelolaan Daya Tarik Wisata Kabupaten/Kota	Monitoring dan Evaluasi Pengelolaan Daya Tarik Wisata		11.099.400		
			Pengelolaan Kawasan Strategis Pariwisata Kabupaten/Kota	3.26.02.2.02.0004	Pengadaan/Pemeliharaan/Rehabilitasi Sarana dan Prasarana dalam Pengelolaan Kawasan Wisata Strategis Pariwisata Kabupaten/Kota	AP - Hibah Uang Pariwisata		8.984.100		
						AP - PEMELIHARAAN MINI ZOO		735.600		
						Hibah Uang Pariwisata		500.000.000		
						Operasional dan Pemeliharaan Alun-alun Purworejo dan Kutoarjo		2.197.072.579		
						PEMELIHARAAN GANESHA CONVENTION HALL		-		
						PEMELIHARAAN HOTEL		-		
						PEMELIHARAAN MINI ZOO		193.675.000		
						ODTW		1.853.721.300		
						Pengelolaan Destinasi Pariwisata Kabupaten/Kota	3.26.02.2.03.0004	Pengadaan/Pemeliharaan/Rehabilitasi Sarana dan Prasarana dalam Pengelolaan Destinasi Pariwisata Kabupaten/Kota		
						Penetapan Tanda Daftar Usaha Pariwisata Daerah Kabupaten/Kota	3.26.02.2.04.0011	Kesediaan pelaku usaha memenuhi standar usaha pariwisata di Kabupaten/Kota	Kesediaan Pelaku Usaha Memenuhi Standar Usaha Pariwisata di Kabupaten/Kota	22.187.700
			PROGRAM PEMASARAN PARIWISATA	Pemasaran Pariwisata Dalam dan Luar Negeri Daya Tarik, Destinasi dan Kawasan Strategis Pariwisata Kabupaten/Kota	3.26.03.2.01.0003	Penyediaan Data dan Penyebaran Informasi Pariwisata Kabupaten/Kota, Baik Dalam dan Luar Negeri	Pertemuan Pelaku Industri Pariwisata		8.493.200	
							Photo on the Spot		26.643.000	
							FESTIVAL LAYANG-LAYANG		270.071.500	
							GUMEBYAR TAUN ANYAR		100.000.000	
							PEMILIHAN BAGUS RORO PURWOREJO		200.000.000	
							PURWOREJO SPEKTAKULER		114.575.000	
							Penguatan Promosi Melalui Media Cetak, Elektronik, dan Media Lainnya Baik Dalam dan Luar Negeri		276.979.400	
	PROGRAM PENGEMBANGAN EKOSISTEM EKONOMI KREATIF MELALUI PEMANFAATAN DAN PERLINDUNGAN HAK KEKAYAAN INTELEKTUAL	Pengembangan Ekosistem Ekonomi Kreatif	3.26.04.2.02.0005	Pengembangan Sistem Pemasaran	Pengembangan sistem pemasaran ekraf		15.125.000			
	PROGRAM PENGEMBANGAN SUMBER DAYA PARIWISATA DAN EKONOMI KREATIF	Pelaksanaan Peningkatan Kapasitas Sumber Daya Manusia Pariwisata dan Ekonomi Kreatif Tingkat Dasar	3.26.05.2.01.0006	Fasilitasi Pengembangan Kompetensi Sumber Daya Manusia Ekonomi Kreatif	Pelatihan SDM Pariwisata		53.604.700			
					Pengiriman Jambore Pokdarwis Provinsi		10.007.700			
					Pemberdayaan dan Pembinaan Masyarakat untuk Pengembangan Pariwisata	Pemberdayaan dan pembinaan masyarakat untuk pengembangan pariwisata	39.131.000			
					Fasilitasi Sertifikasi Kompetensi bagi Tenaga Kerja Bidang Pariwisata	Pelaksanaan sertifikasi kompetensi tenaga kerja bidang pariwisata	33.887.000			
DINAS PERPUSTAKAAN DAN KEARSIPAN	URUSAN PEMERINTAHAN BIDANG PERPUSTAKAAN	PROGRAM PENUNJANG URUSAN PEMERINTAHAN DAERAH KABUPATEN/KOTA	Perencanaan, Penganggaran, dan Evaluasi Kinerja Perangkat Daerah	2.23.01.2.01.0001	Penyusunan Dokumen Perencanaan Perangkat Daerah	Penyusunan Dokumen Perencanaan Perangkat Daerah	17.963.900			
					Evaluasi Kinerja Perangkat Daerah	Evaluasi kinerja perangkat daerah	1.469.700			
			Administrasi Keuangan Perangkat Daerah	2.23.01.2.02.0001	Penyediaan Gaji dan Tunjangan ASN	Penyediaan Gaji dan Tunjangan ASN	4.408.976.585			
					Koordinasi dan Penyusunan Laporan Keuangan Bulanan/ Triwulanan/ Semesteran SKPD	Koordinasi dan penyusunan Laporan Keuangan Bulanan/ Triwulanan/ Semesteran	1.690.900			
			Administrasi Umum Perangkat Daerah	2.23.01.2.06.0001	Penyediaan Komponen Instalasi Listrik/Penerangan Bangunan Kantor	Penyediaan Komponen Instalasi Listrik / Penerangan Bangunan Kantor	14.753.600			
					Penyediaan Peralatan Rumah Tangga	Penyediaan Peralatan Rumah Tangga	6.758.200			
					Penyediaan Bahan Logistik Kantor	Penyediaan Bahan Logistik Kantor	42.638.400			
					Penyediaan Barang Cetak dan Penggandaan	Penyediaan Barang Cetak dan Penggandaan	4.174.000			
					Penyediaan Bahan/Material	Belanja Alat/Bahan untuk Kegiatan Kantor-Alat Tulis Kantor	18.000			
					Penyediaan Bahan/Material	Penyediaan Bahan/Material	4.841.300			
					Fasilitasi Kunjungan Tamu	Fasilitasi Kunjungan Tamu	1.130.000			
					Penyelenggaraan Rapat Koordinasi dan Konsultasi SKPD	Penyelenggaraan Rapat Koordinasi dan Konsultasi SKPD	23.457.000			
					Penyelenggaraan Rapat Koordinasi dan Konsultasi SKPD	Penyelenggaraan Rapat Koordinasi dan Konsultasi SKPD	1.359.000			
					Penatausahaan Arsip Dinamis pada SKPD	Penatausahaan Arsip Dinamis pada SKPD	2.406.900			
			Penyediaan Jasa Penunjang Urusan Pemerintahan Daerah	2.23.01.2.08.0002	Penyediaan Jasa Komunikasi, Sumber Daya Air dan Listrik	Penyediaan Jasa Komunikasi, Sumber Daya Air dan Listrik	280.916.400			
			Pemeliharaan Barang Milik Daerah Penunjang Urusan Pemerintahan Daerah	2.23.01.2.09.0001	Penyediaan Jasa Pemeliharaan, Biaya Pemeliharaan, dan Pajak Kendaraan Perorangan Dinas atau Kendaraan Dinas Jabatan	Penyediaan Jasa Pemeliharaan, Biaya Pemeliharaan, dan Pajak Kendaraan Perorangan Dinas atau Kendaraan Dinas Jabatan	39.950.000			
					Penyediaan Jasa Pemeliharaan, Biaya Pemeliharaan, Pajak dan Perizinan Kendaraan Dinas Operasional atau Lapangan	Penyediaan Jasa Pemeliharaan, Biaya Pemeliharaan, Pajak dan Perizinan Kendaraan Dinas Operasional atau Lapangan	58.580.000			
					Pemeliharaan Mebel	Pemeliharaan mebel	1.280.000			
					Pemeliharaan Peralatan dan Mesin Lainnya	Belanja Pemeliharaan Komputer-Komputer Unit-Personal Computer	24.140.000			
					Pemeliharaan/Rehabilitasi Gedung Kantor dan Bangunan Lainnya	Pemeliharaan/Rehabilitasi Gedung Kantor dan Bangunan Lainnya	98.266.000			
					Pemeliharaan/Rehabilitasi Sarana dan Prasarana Gedung Kantor atau Bangunan Lainnya	Belanja Pemeliharaan Alat Kantor dan Rumah Tangga-Alat Kantor-Alat Kantor Lainnya	12.200.000			
					Pemeliharaan/Rehabilitasi Sarana dan Prasarana Gedung Kantor atau Bangunan Lainnya	Pemeliharaan/Rehabilitasi Sarana dan Prasarana Gedung Kantor atau Bangunan Lainnya	201.000			

PERANGKAT DAERAH/ SUB UNIT	BIDANG URUSAN	PROGRAM	KEGIATAN	KODE SUB KEGIATAN	SUB KEGIATAN	NAMA AKTIVITAS	PAGU (Rp)
		PROGRAM PEMBINAAN PERPUSTAKAAN	Pengelolaan Perpustakaan Tingkat Daerah Kabupaten/Kota	2.23.02.2.01.0004	Pembinaan Perpustakaan pada Satuan Pendidikan Dasar di Seluruh Wilayah Kabupaten/Kota Sesuai dengan Standar Nasional Perpustakaan	Pembinaan perpustakaan ke sekolah dengan menggunakan Standar Nasional Perpustakaan Sekolah	6.418.800
				2.23.02.2.01.0011	Pengembangan Perpustakaan di Tingkat Daerah Kabupaten/Kota	DAK NF	750.000.000
				2.23.02.2.01.0012	Pengembangan Layanan Perpustakaan Rujukan Tingkat Kabupaten/Kota	Pengembangan Perpustakaan	3.002.000
						Layanan Perpustakaan	15.648.000
						Layanan Perpustakaan Keliling	20.800.000
						Layanan Perpustakaan Menetap	283.465.500
				2.23.02.2.01.0013	Pembinaan Perpustakaan Umum dan Khusus Tingkat Kabupaten/Kota	Pembinaan Perpustakaan	2.592.600
				2.23.02.2.01.0016	Peningkatan Kapasitas Tenaga Perpustakaan dan Pustakawan Tingkat Daerah Kabupaten/Kota	Bimtek Pengelola Perpustakaan	10.321.500
						Rakor Pengelola Perpustakaan	1.692.800
				2.23.02.2.01.0017	Penyusunan Data dan Informasi Perpustakaan	Pendataan Perpustakaan	8.903.400
						Sosialisasi dan Pelatihan Pengisian Data Perpustakaan Melalui Sistem Informasi Perpustakaan	2.392.600
				2.23.02.2.01.0018	Pengelolaan dan Pengembangan Bahan Perpustakaan	Pengolahan Bahan Pustaka	5.532.900
						Penyediaan bahan pustaka	175.160.700
				2.23.02.2.01.0020	Pengembangan dan Pemeliharaan Layanan Perpustakaan Elektronik	Pengembangan dan Pemeliharaan Layanan Perpustakaan Elektronik	1.903.500
		Pembudayaan Gemar Membaca Tingkat Daerah Kabupaten/Kota	2.23.02.2.02.0006	Pemilihan Duta Baca/Bunda Baca/Bunda Literasi Tingkat Daerah Kabupaten/Kota	Pemilihan Duta Baca	5.545.100	
			2.23.02.2.02.0007	Pengembangan Literasi Berbasis Inklusi Sosial	Lomba	12.594.600	
					Pelatihan Keterampilan, workshop, seminar, bedah buku dll	20.589.400	
			2.23.02.2.02.0008	Pembangunan dan Pemeliharaan Sarana Perpustakaan di Tempat-Tempat Umum yang Menjadi Kewenangan Daerah Kabupaten/Kota	Pemeliharaan sarpras Perpustakaan	25.078.000	
			2.23.02.2.02.0010	Sosialisasi Budaya Baca dan Literasi pada Satuan Pendidikan Dasar dan Masyarakat	Koordinasi Perpustnas	9.588.000	
					Koordinasi Provinsi	6.342.000	
		Pameran Perpustakaan	7.820.000				
		Safari Perpustakaan	33.674.900				
		Sosialisasi Naskah Kuno	1.884.000				
PROGRAM PELESTARIAN KOLEKSI NASIONAL DAN NASKAH KUNO	Pelestarian Naskah Kuno Milik Daerah Kabupaten/Kota	2.23.03.2.01.0003	Peningkatan Peran Serta Masyarakat dalam Penyimpanan, Perawatan, Pelestarian, dan Pendaftaran Naskah Kuno	Sosialisasi Naskah Kuno	1.884.000		
		2.23.03.2.01.0004	Pengembangan, Pengolahan dan Pengalihmediaan Naskah Kuno yang Dimiliki oleh Masyarakat untuk Dilestarikan dan Didayagunakan	Alih Media Naskah Kuno	3.805.300		
URUSAN PEMERINTAHAN BIDANG KEARSIPAN	PROGRAM PENGELOLAAN ARSIP	Pengelolaan Arsip Dinamis Daerah Kabupaten/Kota	2.24.02.2.01.0003	Pengawasan Arsip Dinamis Kewenangan Kabupaten/Kota	Kegiatan Gelar Pengawasan	6.836.800	
					Kegiatan Roadshow BUMD dan Perusahaan Swasta	1.450.000	
					Pengawasan Kearsipan	37.506.800	
	Pengelolaan Arsip Statis Daerah Kabupaten/Kota	2.24.02.2.02.0004	Akuisisi, Pengolahan, Preservasi, dan Akses Arsip Statis	Keg Pengelolaan Depot Arsip	13.505.400		
				Kegiatan Akuisisi	22.996.200		
				Kegiatan Pengelolaan Arsip Statis	5.144.500		
	Pengelolaan Simpul Jaringan Informasi Kearsipan Nasional Tingkat Kabupaten/Kota	2.24.02.2.03.0002	Pemberdayaan Kapasitas Unit Kearsipan dan Lembaga Kearsipan Daerah Kabupaten/Kota	Pendataan dan Penataan Arsip	5.732.900		
				Kegiatan Bimtek Sekdes	18.571.900		
				Kegiatan Kampung Arsip	15.899.700		
				Kegiatan Lomba Kearsipan	10.391.700		
			Kegiatan Pendampingan Arsip Pemes	5.538.200			
			Kegiatan Rakor Kearsipan	8.056.900			
			Kegiatan Penyusunan Perbup	15.279.500			
PROGRAM PERLINDUNGAN DAN PENYELAMATAN ARSIP	Penyelamatan Arsip Perangkat Daerah Kabupaten/Kota yang Digabung dan/atau Dibubarkan, dan Pemekaran Daerah Kecamatan dan Desa/Kelurahan	2.24.03.2.03.0001	Pendataan, Penyusunan Daftar dan Penilaian serta Penyerahan atau Pemusnahan Arsip bagi Penggabungan Perangkat Daerah Kabupaten/Kota	Kegiatan Pendataan	7.171.800		
		2.24.03.2.04.0002	Penilaian dan Penetapan Hasil Alih Media Sesuai Persyaratan Penjaminan Keabsahan Arsip	Kegiatan Autentikasi	11.819.800		
DINAS PERINDUSTRIAN, TRANSMIGRASI DAN TENAGA KERJA	URUSAN PEMERINTAHAN BIDANG TENAGA KERJA	PROGRAM PERENCANAAN TENAGA KERJA	Penyusunan Rencana Tenaga Kerja (RTK)	2.07.02.2.01.0003	Fasilitasi Penyusunan Rencana Tenaga Kerja Mikro	Fasilitasi Penyusunan Rencana Tenaga Kerja Mikro	13.009.400
		PROGRAM PELATIHAN KERJA DAN PRODUKTIVITAS TENAGA KERJA	Pelaksanaan Pelatihan berdasarkan Unit Kompetensi	2.07.03.2.01.0001	Proses Pelaksanaan Pendidikan dan Pelatihan Keterampilan bagi Pencari Kerja berdasarkan Klaster Kompetensi	Biaya Operasional Pendukung	58.783.400
					DAU - Bahan Pelatihan Menjahit	1.896.000	
					DBHCHT - Bahan Pelatihan Perbaikan Alat Rumah Tangga	1.286.400	
					DBHCHT - Penyediaan ATK Pelatihan Stir Mobil	470.000	
					DBHCHT - Penyediaan ATK Sablon	182.400	
					Musren Pelatihan Berbasis Kompetensi Las - Desa Kalimeneng, Kec. Kemiri	70.000.000	
					Pelatihan Instalasi Listrik	70.475.000	
					Pelatihan Las	83.279.380	
					Pelatihan Menjahit	155.576.800	
					Pelatihan Pembuat Roti	218.608.600	
					Pelatihan Pembuatan Mebel	76.720.800	
					Pelatihan Perbaikan Alat Rumah Tangga	140.803.100	
					Pelatihan Sablon	75.500.200	
					Pelatihan Servis Sepeda Motor	78.990.400	
					Pelatihan Setir Mobil	426.756.000	
					Pokir Pelatihan Berbasis Kompetensi Kejuruan Bahasa Inggris - Desa Wonotulus, Kec. Purworejo	49.355.800	
					Pokir Pelatihan Berbasis Kompetensi Kejuruan Pijat Refleksi - PEMDES MAJIR Desa Majir RT 01 RW 05 Kec. Kutoarjo	50.000.000	
					Pokir Pelatihan Berbasis Kompetensi Kejuruan Stir Mobil - Desa Karangari, Kec. Bener	65.000.000	
					Pokir Pelatihan Berbasis Kompetensi Kejuruan Stir Mobil - Pemerintah Desa Megulung Kidul, Kecamatan Pituruh	65.000.000	

PERANGKAT DAERAH/ SUB UNIT	BIDANG URUSAN	PROGRAM	KEGIATAN	KODE SUB KEGIATAN	SUB KEGIATAN	NAMA AKTIVITAS	PAGU (Rp)
						Pokir Pelatihan Berbasis Kompetensi Kejuruan Stir Mobil - Pemerintah Desa Tunggulrejo, Kec. Grabag	65.000.000
						Pokir Pelatihan Berbasis Kompetensi Kejuruan TIK - PAC IPNU KECAMATAN GEBANG	48.125.000
						Pokir Pelatihan Berbasis Kompetensi Kejuruan TIK - PAC IPNU KECAMATAN LOANO	47.873.000
						Pokir Pelatihan Berbasis Kompetensi Kejuruan TIK - PAC IPPNU KECAMATAN KALIGESING	47.865.600
						Pokir Pelatihan Berbasis Kompetensi Kejuruan TIK - PC IPPNU PURWOREJO, KELURAHAN MERANTI, KECAMATAN PURWOREJO	46.935.000
						Pokir Pelatihan Menjahit PAC FATAYAT NU KEC. PURWOREJO Kel. Baledono RT 02 RW 09	56.575.000
						Pokir Pelatihan Menjahit TP PKK Kelurahan Purworejo Kecamatan Purworejo	56.253.600
						Pokir Pelatihan Pembuatan Roti dan Kue - FATAYAT NU DESA CLAPAR RT 03 RW 01 Kec. Bagelen	55.577.200
						Pokir Pelatihan Pembuatan Roti dan Kue - PAC MUSLIMAT NU KECAMATAN PURWOREJO	53.576.200
						SSH Selisih DAU	936.700
			Pembinaan Lembaga Pelatihan Kerja Swasta	2.07.03.2.02.0001	Pembinaan Lembaga Pelatihan Kerja Swasta	Pembinaan Lembaga Pelatihan Kerja Swasta	7.942.700
			Konsultasi Produktivitas pada Perusahaan Kecil	2.07.03.2.04.0001	Pelaksanaan Konsultasi Produktivitas kepada Perusahaan Kecil	Pelaksanaan Konsultasi Produktivitas kepada Perusahaan Kecil	19.712.000
		PROGRAM PENEMPATAN TENAGA KERJA	Pelayanan antar Kerja di Daerah Kabupaten/Kota	2.07.04.2.01.0002	Pelayanan antar Kerja	Pelayanan Antar Kerja	50.812.800
				2.07.04.2.01.0003	Penyuluhan dan Bimbingan Jabatan bagi Pencari Kerja	Penyuluhan dan Bimbingan Jabatan bagi Pencari Kerja	7.000.000
				2.07.04.2.01.0004	Penyelenggaraan Unit Layanan Disabilitas Ketenagakerjaan	Penyelenggaraan Unit Layanan Disabilitas Ketenagakerjaan	7.030.000
			Pengelolaan Informasi Pasar Kerja	2.07.04.2.03.0003	Job Fair/Bursa Kerja	Job Fair/Bursa Kerja	8.021.600
			Pelindungan PMI (Pra dan Purna Penempatan) di Daerah Kabupaten/Kota	2.07.04.2.04.0001	Peningkatan Pelindungan dan Kompetensi Calon Pekerja Migran Indonesia (PMI)/Pekerja Migran Indonesia (PMI)	Peningkatan Pelindungan Calon Pekerja Migran Indonesia (PMI)	6.890.000
		PROGRAM HUBUNGAN INDUSTRIAL	Pengesahan Peraturan Perusahaan dan Pendaftaran Perjanjian Kerja Bersama untuk Perusahaan yang Hanya Beroperasi dalam 1 (satu) Daerah Kabupaten/Kota	2.07.05.2.01.0001	Pengesahan Peraturan Perusahaan bagi Perusahaan	Pengesahan PP	9.747.800
			Pencegahan dan Penyelesaian Perselisihan Hubungan Industrial, Mogok Kerja dan Penutupan Perusahaan di Daerah Kabupaten/Kota	2.07.05.2.02.0002	Penyelesaian Perselisihan Hubungan Industrial, Mogok Kerja, dan Penutupan Perusahaan yang Berakibat/Berdampak pada Kepentingan di 1 (satu) Daerah Kabupaten/Kota	Penyelesaian Perselisihan HI	16.053.800
				2.07.05.2.02.0003	Penyelenggaraan Verifikasi dan Rekapitulasi Keanggotaan pada Organisasi Pengusaha, Federasi dan Konfederasi Serikat Pekerja/Serikat Buruh serta Non Afiliasi	Verifikasi dan Rekapitulasi	9.200.000
				2.07.05.2.02.0004	Pelaksanaan Operasional Lembaga Kerja Sama Tripartit Daerah Kabupaten/Kota	LKS Tripartit dan Dewan Pengupahan	101.084.200
				2.07.05.2.02.0005	Pengembangan Pelaksanaan Jaminan Sosial Tenaga Kerja dan Fasilitas Kesejahteraan Pekerja	Jaminan Sosial	54.028.800
						Operasional Pendukung	5.971.200
						Dokumen Perencanaan	3.008.400
						Forum OPD	3.266.400
						Fotokopi DPA	894.000
						Fotokopi Laporan Capaian Kinerja	1.920.000
						Fotokopi Perubahan DPA	894.000
						Fotokopi Perubahan RKA	760.000
						Fotokopi RKA	760.000
						Jilid DPA	419.500
						Jilid Laporan Capaian Kinerja	469.600
						Jilid Perubahan DPA	419.500
						Jilid Perubahan RKA	112.400
						Jilid RKA	112.400
						Musrenbang Kecamatan	1.935.000
						Rapat PPRG, MR	418.000
				3.31.01.2.01.0007	Evaluasi Kinerja Perangkat Daerah	Cetak Pengandaan untuk Dokumen Evaluasi dan Database	3.050.700
						Evaluasi dan Satu Data Ketenagakerjaan	1.850.000
			Administrasi Keuangan Perangkat Daerah	3.31.01.2.02.0001	Penyediaan Gaji dan Tunjangan ASN	Beban Gaji dan Tunjangan PNS	3.231.701.465
						Beban Gaji dan Tunjangan PPPK D3	167.817.120
						Beban Gaji dan Tunjangan PPPK SMA	932.571.680
						Belanja Gaji Pokok PPPK SMA	120.316.596
						Tambahan Penghasilan Berdasarkan Kondisi Kerja	681.766.851
						Tambahan Penghasilan PNS Berdasarkan Beban Kerja	1.317.058.739
			Administrasi Umum Perangkat Daerah	3.31.01.2.06.0001	Penyediaan Komponen Instalasi Listrik/Penerangan Bangunan Kantor	Belanja Alat Listrik BLK	6.949.000
						Belanja Alat Listrik Dinas	10.514.500
				3.31.01.2.06.0003	Penyediaan Peralatan Rumah Tangga	Penyediaan Alat Rumah Tangga Dinas	13.371.500
						Penyediaan Peralatan Rumah Tangga BLK	8.049.300
				3.31.01.2.06.0004	Penyediaan Bahan Logistik Kantor	Penyediaan Bahan Logistik Kantor BLK	27.165.600
						Penyediaan Bahan Logistik Kantor Dinas	37.837.800
				3.31.01.2.06.0005	Penyediaan Barang Cetak dan Pengandaan	Belanja Alat/Bahan untuk Kegiatan Kantor-Bahan Cetak	21.286.600

PERANGKAT DAERAH/ SUB UNIT	BIDANG URUSAN	PROGRAM	KEGIATAN	KODE SUB KEGIATAN	SUB KEGIATAN	NAMA AKTIVITAS	PAGU (Rp)
				3.31.01.2.06.0006	Penyediaan Bahan Bacaan dan Peraturan Perundang-undangan	Langganan Media Cetak Dinas	2.292.000
				3.31.01.2.06.0007	Penyediaan Bahan/Material	Langganan Media Cetak UPT BLK	1.332.000
				3.31.01.2.06.0008	Fasilitasi Kunjungan Tamu	Belanja Alat/Bahan untuk Kegiatan Kantor-Alat Tulis Kantor	52.183.000
				3.31.01.2.06.0009	Penyelenggaraan Rapat Koordinasi dan Konsultasi SKPD	Fasilitasi Kunjungan Tamu	10.600.000
				3.31.01.2.06.0010	Penatausahaan Arsip Dinamis pada SKPD	Perjalanan Dinas Dalam Daerah Dinas	2.035.000
						Perjalanan Dinas Luar Daerah BLK	24.560.000
						Perjalanan Luar Daerah Dinas	40.837.000
						Penatausahaan Arsip Dinamis pada SKPD	9.668.600
			Penyediaan Jasa Penunjang Urusan Pemerintahan Daerah	3.31.01.2.08.0002	Penyediaan Jasa Komunikasi, Sumber Daya Air dan Listrik	Belanja Tagihan Air Dinas	11.900.000
						Belanja Tagihan Air UPT BLK	12.320.000
						Belanja Tagihan Listrik Dinas	122.400.000
						Belanja Tagihan Listrik UPT BLK	122.400.000
						Belanja Tagihan Telepon Dinas	6.000.000
						Belanja Tagihan Telepon UPT BLK	6.000.000
				3.31.01.2.08.0004	Penyediaan Jasa Pelayanan Umum Kantor	Beban iuran jaminan kesehatan bagi non ASN	12.360.000
						Belanja iuran Jaminan Kecelakaan Kerja	960.000
						Belanja iuran Jaminan Kematian Kerja	1.320.000
						Jasa Tenaga Administrasi S1	21.900.000
						Jasa Tenaga Jaga Malam	78.876.000
						Jasa Tenaga Kebersihan Kantor	10.008.000
						Jasa Tenaga Kebersihan Kantor Dekranasda	34.002.000
						Jasa Tenaga Kebersihan Rumah Kemas	68.004.000
						Jasa Tenaga Kebersihan Rumah Kopi	34.002.000
						Jasa Tenaga Supir	13.200.000
			Pemeliharaan Barang Milik Daerah Penunjang Urusan Pemerintahan Daerah	3.31.01.2.09.0002	Penyediaan Jasa Pemeliharaan, Biaya Pemeliharaan, Pajak dan Perizinan Kendaraan Dinas Operasional atau Lapangan	Pemeliharaan Kendaraan Dinas Roda 2	15.800.000
						Pemeliharaan Kendaraan Dinas Roda 4	69.760.000
				3.31.01.2.09.0006	Pemeliharaan Peralatan dan Mesin Lainnya	Belanja Pemeliharaan Alat Kantor dan Rumah Tangga-Alat Kantor-Alat Kantor Lainnya	63.887.000
				3.31.01.2.09.0009	Pemeliharaan/Rehabilitasi Gedung Kantor dan Bangunan Lainnya	Belanja Pemeliharaan Bangunan Gedung-Bangunan Gedung Tempat Kerja-Bangunan Gedung Kantor	441.932.000
				3.31.01.2.09.0010	Pemeliharaan/Rehabilitasi Sarana dan Prasarana Gedung Kantor atau Bangunan Lainnya	Belanja Pemeliharaan Alat Kantor dan Rumah Tangga-Alat Rumah Tangga-Alat Pendingin	31.720.000
		PROGRAM PERENCANAAN DAN PEMBANGUNAN INDUSTRI	Penyusunan dan Evaluasi Rencana Pembangunan Industri Kabupaten/Kota	3.31.02.2.01.0003	Koordinasi, Sinkronisasi, dan Pelaksanaan Pembangunan Sumber Daya Industri	Fasilitasi Promosi dan Pemasaran Produk Industri Kreatif di Dalam Negeri	234.182.100
				3.31.02.2.01.0005	Koordinasi, Sinkronisasi, dan Pelaksanaan Pemberdayaan Industri dan Peran Serta Masyarakat	Pelatihan Membatik	27.418.800
						Bimtek Roasting dan Blending Kopi	15.252.800
						Bimtek Barista Kopi	15.252.800
						Bimtek Blending	48.504.600
						Bimtek Manajemen Wirausaha Kopi	15.252.800
						Bimtek Pelintingan Rokok	92.468.300
						Bimtek Pengendalian Mutu Kopi	15.252.800
						Bimtek Pengendalian Mutu Rokok	45.435.500
						Fasilitasi Rumah Kemas	9.127.300
						Pelatihan Kemas Produk	36.868.400
		PROGRAM PENGENDALIAN LIZIN USAHA INDUSTRI	Penerbitan Izin Usaha Industri (IUI), Izin Perluasan Usaha Industri (IPUI), Izin Usaha Kawasan Industri (IUKI) dan Izin Perluasan Kawasan Industri (IPKI) Kewenangan Kabupaten/Kota	3.31.03.2.01.0004	Fasilitasi verifikasi pemenuhan persyaratan/standar kegiatan usaha sektor perindustrian dalam rangka penerbitan perizinan berusaha berbasis risiko melalui Sistem Informasi Industri Nasional (SIINas) yang terintegrasi dengan Sistem Online Single Submission Risk Base Approach (OSS RBA)	Verifikasi Teknis Pemenuhan Komitmen Perizinan Berusaha	9.580.000
		PROGRAM PENGELOLAAN SISTEM INFORMASI INDUSTRI NASIONAL	Penyediaan Informasi Industri untuk Informasi Industri untuk IUI, IPUI, IUKI dan IPKI Kewenangan Kabupaten/Kota	3.31.04.2.01.0001	Fasilitasi Pengumpulan, Pengolahan dan Analisis Data Industri, Data Kawasan Industri serta Data Lain Lingkup Kabupaten/Kota Melalui Sistem Informasi Industri Nasional (SIINas)	Pendampingan Pelaporan Data Produksi di SIINas	5.830.000
		URUSAN PEMERINTAHAN BIDANG TRANSMIGRASI	Penataan Persebaran Penduduk yang Berasal dari 1 (Satu) Daerah Kabupaten/Kota	3.32.03.2.01.0001	Koordinasi dan Sinkronisasi Kerja Sama Pembangunan Transmigrasi yang Berasal dari 1 (Satu) Daerah Kabupaten/Kota	Koordinasi dan Sinkronisasi Kerja Sama Pembangunan Transmigrasi yang Berasal dari 1 (Satu) Daerah Kabupaten/Kota	10.324.800
				3.32.03.2.01.0004	Pemindahan dan Penempatan Transmigran yang Berasal dari 1 (Satu) Daerah Kabupaten/Kota	Paket Barang Transmigran	3.000.000
						Pemindahan dan Penempatan	1.745.200
						Pemindahan dan Penempatan Transmigran yang Berasal dari 1 (Satu) Daerah Kabupaten/Kota	13.548.000
						Pendaftaran, Verifikasi, Pemantapan, Pembekalan	1.250.000
						Pengawalan Transmigran Ke lokasi Transmigrasi	22.472.000
						Perlengkapan Trans	780.000
						Uang Saku Transmigran	10.000.000
						Pelaksanaan Forum OPD	5.530.400
SEKRETARIAT DAERAH	SEKRETARIAT DAERAH	PROGRAM PENUNJANG URUSAN PEMERINTAHAN DAERAH KABUPATEN/KOTA	Perencanaan, Penganggaran, dan Evaluasi Kinerja Perangkat Daerah	4.01.01.2.01.0001	Penyusunan Dokumen Perencanaan Perangkat Daerah	Penyusunan Dokumen Manajemen Risiko	341.500
				4.01.01.2.02.0001	Penyediaan Gaji dan Tunjangan ASN	Penyusunan Dokumen Perencanaan Perangkat Daerah	3.153.400
			Administrasi Keuangan Perangkat Daerah			Belanja Gaji Pokok PNS	7.324.105.266
						Belanja Gaji Pokok PPPK	433.202.000
						Belanja Insentif bagi ASN atas Pemungutan Retribusi Daerah-Retribusi Jasa Usaha-Pemakaian Kekayaan Daerah	858.000
						Belanja iuran Jaminan Kecelakaan Kerja PNS	13.366.584

PERANGKAT DAERAH/ SUB UNIT	BIDANG URUSAN	PROGRAM	KEGIATAN	KODE SUB KEGIATAN	SUB KEGIATAN	NAMA AKTIVITAS	PAGU (Rp)
						Belanja Iuran Jaminan Kecelakaan Kerja PPPK	1.515.456
						Belanja Iuran Jaminan Kematian PNS	40.099.920
						Belanja Iuran Jaminan Kematian PPPK	454.368
						BELANJA IURAN JAMINAN KESEHATAN PNS	486.493.540
						BELANJA IURAN JAMINAN KESEHATAN PPPK	46.193.430
						Belanja Pembulatan Gaji PNS	101.350
						Belanja Pembulatan Gaji PPPK	57.557
						Belanja Tunjangan Beras PNS	326.596.270
						Belanja Tunjangan Beras PPPK	64.888.320
						Belanja Tunjangan Fungsional PNS	298.298.000
						Belanja Tunjangan Fungsional PPPK	82.600.000
						Belanja Tunjangan Fungsional Umum PNS	183.129.688
						Belanja Tunjangan Jabatan PNS	100.920.000
						Belanja Tunjangan Keluarga PNS	570.091.058
						Belanja Tunjangan Keluarga PPPK	63.000.000
						Belanja Tunjangan PPh/Tunjangan khusus PNS	501.584.539
						TAMBAHAN PENGHASILAN BERDASARKAN BEBAN KERJA PNS	4.290.345.145
						TAMBAHAN PENGHASILAN BERDASARKAN BEBAN KERJA PPPK	245.802.298
						Tambahan Penghasilan berdasarkan Kelangkaan Profesi PNS	92.098.515
						TAMBAHAN PENGHASILAN BERDASARKAN KONDISI KERJA PNS	3.224.640.150
						TAMBAHAN PENGHASILAN BERDASARKAN KONDISI KERJA PPPK	229.638.560
				4.01.01.2.02.0007	Koordinasi dan Penyusunan Laporan Keuangan Bulanan/ Triwulanan/ Semesteran SKPD	Penyusunan Laporan Keuangan Bulanan/ Triwulanan/ Semesteran	7.815.000
			Administrasi Umum Perangkat Daerah	4.01.01.2.06.0001	Penyediaan Komponen Instalasi Listrik/Penerangan Bangunan Kantor	Penyediaan Komponen Instalasi Listrik/Penerangan Bangunan Kantor	32.108.700
				4.01.01.2.06.0003	Penyediaan Peralatan Rumah Tangga	Penyediaan Peralatan Rumah Tangga	103.556.500
				4.01.01.2.06.0004	Penyediaan Bahan Logistik Kantor	Penyediaan Minum Harian Pegawai	103.118.400
				4.01.01.2.06.0005	Penyediaan Barang Cetak dan Penggandaan	Penyediaan Barang Cetak dan Penggandaan	24.517.600
				4.01.01.2.06.0006	Penyediaan Bahan Bacaan dan Peraturan Perundang-undangan	Penyediaan Bahan Bacaan dan Peraturan Perundang-undangan	27.194.400
				4.01.01.2.06.0007	Penyediaan Bahan/Material	Penyediaan Bahan/Material	38.458.200
				4.01.01.2.06.0008	Fasilitasi Kunjungan Tamu	Fasilitasi Kunjungan Tamu	1.071.250.300
				4.01.01.2.06.0009	Penyelenggaraan Rapat Koordinasi dan Konsultasi SKPD	Fasilitasi Rapat Koordinasi Sekretariat Daerah	74.725.000
				4.01.01.2.06.0010	Penatausahaan Arsip Dinamis pada SKPD	Penyelenggaraan Rapat Koordinasi dan Konsultasi SKPD	1.137.296.000
				4.01.01.2.06.0010	Penatausahaan Arsip Dinamis pada SKPD	Penatausahaan Arsip OPD	3.538.500
			Pengadaan Barang Milik Daerah Penunjang Urusan Pemerintahan Daerah	4.01.01.2.07.0005	Pengadaan Mebel	Pengadaan Kursi Susun	92.400.000
				4.01.01.2.07.0010	Pengadaan Sarana dan Prasarana Gedung Kantor atau Bangunan Lainnya	Pengadaan Gorden	50.624.000
						Pengadaan Televisi	19.686.000
			Penyediaan Jasa Penunjang Urusan Pemerintahan Daerah	4.01.01.2.08.0002	Penyediaan Jasa Komunikasi, Sumber Daya Air dan Listrik	Penyediaan Jasa Komunikasi, Sumber Daya Air dan Listrik	862.339.000
				4.01.01.2.08.0004	Penyediaan Jasa Pelayanan Umum Kantor	BPJS Kesehatan	48.204.000
						JKK	3.744.000
						JKM	5.148.000
						Penyediaan Jasa Pengemudi	235.869.600
						Penyediaan Jasa Tenaga Kebersihan	333.954.000
						Penyediaan Jasa Tenaga Teknis	118.284.000
						Penyediaan Jasa Tenaga Keamanan	1.295.424.000
			Pemeliharaan Barang Milik Daerah Penunjang Urusan Pemerintahan Daerah	4.01.01.2.09.0001	Penyediaan Jasa Pemeliharaan, Biaya Pemeliharaan, dan Pajak Kendaraan Perorangan Dinas atau Kendaraan Dinas Jabatan	Pemeliharaan kendaraan Dinas Jabatan	363.450.000
				4.01.01.2.09.0002	Penyediaan Jasa Pemeliharaan, Biaya Pemeliharaan, Pajak dan Perizinan Kendaraan Dinas Operasional atau Lapangan	Pemeliharaan Kendaraan Dinas Operasional	508.070.000
				4.01.01.2.09.0005	Pemeliharaan Mebel	Pemeliharaan mebel	8.825.000
				4.01.01.2.09.0006	Pemeliharaan Peralatan dan Mesin Lainnya	Pemeliharaan Peralatan Kantor	42.800.000
				4.01.01.2.09.0009	Pemeliharaan/Rehabilitasi Gedung Kantor dan Bangunan Lainnya	Pemeliharaan gedung kantor	195.119.000
				4.01.01.2.09.0010	Pemeliharaan/Rehabilitasi Sarana dan Prasarana Gedung Kantor atau Bangunan Lainnya	Pemeliharaan Rumah Dinas Sanitasi dan Pengharum	246.768.000
						Pemeliharaan/Rehabilitasi Sarana dan Prasarana Gedung Kantor	43.850.000
							124.055.000
			Administrasi Keuangan dan Operasional Kepala Daerah dan Wakil Kepala Daerah	4.01.01.2.11.0001	Penyediaan Gaji dan Tunjangan Kepala Daerah dan Wakil Kepala Daerah	Penyediaan Gaji dan Tunjangan Kepala Daerah dan Wakil Kepala Daerah	175.469.237
				4.01.01.2.11.0002	Penyediaan Pakaian Dinas dan Atribut Kelengkapan Kepala Daerah dan Wakil Kepala Daerah	Pakaian Dinas Kepala Daerah dan Atribut	164.187.300
						Pakaian Dinas Wakil Kepala Daerah dan Atribut	89.875.400
				4.01.01.2.11.0003	Pelaksanaan Medical Check Up Kepala Daerah dan Wakil Kepala Daerah	Medical Check Up Kada	8.900.000
						Medical Check Up Wakada	17.400.000
				4.01.01.2.11.0004	Penyediaan Dana Penunjang Operasional Kepala Daerah dan Wakil Kepala Daerah	Penyediaan Penunjang Operasional Kada/ Wakada	789.000.000
			Fasilitasi Kerumahtanggaan Sekretariat Daerah	4.01.01.2.12.0001	Penyediaan Kebutuhan Rumah Tangga Kepala Daerah	Penyediaan Kebutuhan Rumah Tangga Kepala Daerah	747.331.600
				4.01.01.2.12.0002	Penyediaan Kebutuhan Rumah Tangga Wakil Kepala Daerah	Penyediaan Kebutuhan Rumah Tangga Wakil Kepala Daerah	626.880.400
			Penataan Organisasi	4.01.01.2.13.0001	Pengelolaan Kelembagaan dan Analisis Jabatan	Pengelolaan Kelembagaan dan Analisis Jabatan	40.401.100
				4.01.01.2.13.0002	Fasilitasi Pelayanan Publik dan Tata Laksana	Fasilitasi Pelayanan Publik dan Tata Laksana	44.986.900
				4.01.01.2.13.0003	Peningkatan Kinerja dan Reformasi Birokrasi	Peningkatan Kinerja dan Reformasi Birokrasi	101.074.900
			Pelaksanaan Protokol dan Komunikasi Pimpinan	4.01.01.2.14.0001	Fasilitasi Keprotokolanan	Pelaksanaan koordinasi kegiatan dan pelayanan keprotokolanan pimpinan	28.831.000
						Pelaksanaan rapat koordinasi petugas protokol perangkat daerah terkait keprotokolanan	930.000

PERANGKAT DAERAH/ SUB UNIT	BIDANG URUSAN	PROGRAM	KEGIATAN	KODE SUB KEGIATAN	SUB KEGIATAN	NAMA AKTIVITAS	PAGU (Rp)
				4.01.01.2.14.0002	Fasilitasi Komunikasi Pimpinan	Pelaksanaan koordinasi kegiatan dan pelayanan Fasilitasi Komunikasi Pimpinan	30.570.000
						Pembuatan analisis media cetak	2.226.000
						Pembuatan sarana publikasi dan sarana pendukung Fasilitasi Komunikasi Pimpinan	13.392.000
				4.01.01.2.14.0003	Pendokumentasian Tugas Pimpinan	Pelaksanaan Koordinasi kegiatan dan pelayanan Pendokumentasian Tugas Pimpinan	51.746.400
						Pembuatan hasil dokumentasi kegiatan pimpinan	2.387.500
						Pengolahan bahan dokumentasi kegiatan pimpinan	15.617.000
		PROGRAM PEMERINTAHAN DAN KESEJAHTERAAN RAKYAT	Administrasi Tata Pemerintahan	4.01.02.2.01.0001	Penataan Administrasi Pemerintahan	Penataan Administrasi Pemerintahan	270.411.100
				4.01.02.2.01.0002	Pengelolaan Administrasi Kewilayahan	Pengelolaan Administrasi Kewilayahan	17.831.800
				4.01.02.2.01.0003	Fasilitasi Pelaksanaan Otonomi Daerah	Fasilitasi Pelaksanaan Otonomi Daerah	120.818.600
		Pelaksanaan Kebijakan Kesejahteraan Rakyat		4.01.02.2.02.0001	Fasilitasi Pengelolaan Bina Mental Spiritual	Fasilitasi Pengelolaan Bina Mental Spiritual	3.219.547.200
						Hibah	11.177.782.397
				4.01.02.2.02.0002	Pelaksanaan Kebijakan, Evaluasi, dan Capaian Kinerja Terkait Kesejahteraan Sosial	Pelaksanaan Kebijakan, Evaluasi, dan Capaian Kinerja Terkait Kesejahteraan Sosial	16.748.600
				4.01.02.2.02.0003	Pelaksanaan Kebijakan, Evaluasi, dan Capaian Kinerja Terkait Kesejahteraan Masyarakat	Pelaksanaan Kebijakan, Evaluasi, dan Capaian Kinerja Terkait Kesejahteraan Masyarakat	302.523.000
		Fasilitasi dan Koordinasi Hukum		4.01.02.2.03.0001	Fasilitasi Penyusunan Produk Hukum Daerah	Fasilitasi Penyusunan Produk Hukum Daerah	137.610.900
				4.01.02.2.03.0002	Fasilitasi Bantuan Hukum	Fasilitasi Bantuan Hukum	240.383.000
						Perjalanan Dinas Biasa	4.240.000
				4.01.02.2.03.0003	Pendokumentasian Produk Hukum dan Pengelolaan Informasi Hukum	JDIH	21.540.000
						Pendokumentasian Produk Hukum dan Pengelolaan Informasi Hukum	9.378.000
						Penyuluhan Hukum	4.028.000
		Fasilitasi Kerja Sama Daerah		4.01.02.2.04.0001	Fasilitasi Kerja Sama Dalam Negeri	Fasilitasi Kerja Sama Dalam Negeri	18.465.000
		PROGRAM PEREKONOMIAN DAN PEMBANGUNAN	Pelaksanaan Kebijakan Perekonomian	4.01.03.2.01.0001	Koordinasi, Sinkronisasi, Monitoring dan Evaluasi Kebijakan Pengelolaan BUMD dan BLUD	Belanja Alat Tulis Kantor Pengelolaan BUMD dan BLUD	2.800.700
						Belanja Cetak Pengelolaan BUMD dan BLUD	1.805.000
						Belanja Makan Minum Rapat Pengelolaan BUMD dan BLUD	36.305.000
						Belanja Perjalanan Dinas Biasa Pengelolaan BUMD dan BLUD	13.044.000
						Belanja Pos Pengelolaan BUMD dan BLUD	300.000
				4.01.03.2.01.0002	Pengendalian dan Distribusi Perekonomian	Bahan cetak	818.800
						Makanan dan Minuman Rapat Distribusi	18.285.000
						vooreider	1.500.000
				4.01.03.2.01.0003	Perencanaan dan Pengawasan Ekonomi Mikro Kecil	ATK Mikro Kecil	142.200
						Makanan dan Minuman Rapat Mikro Kecil	13.050.000
						Penggandaan Mikro Kecil	46.400
						Perjalanan Dinas Mikro Kecil	8.140.000
				4.01.03.2.01.0005	Koordinasi, Sinkronisasi dan Evaluasi Kebijakan Pendirian BUMD	Belanja Alat Tulis Kantor Kegiatan Pendirian BUMD	362.100
						Belanja Cetak Pendirian BUMD	138.400
						Belanja Jasa Tenaga Ahli Pendirian BUMD	12.000.000
						Belanja Makan Minum Rapat Pendirian BUMD	1.855.000
		Pelaksanaan Administrasi Pembangunan		4.01.03.2.02.0002	Pengendalian dan Evaluasi Program Pembangunan	Pengendalian dan Evaluasi Program Pembangunan	42.133.000
				4.01.03.2.02.0003	Pengelolaan Evaluasi dan Pelaporan Pelaksanaan Pembangunan	Pengelolaan Evaluasi dan Pelaporan Pelaksanaan Pembangunan	42.131.300
		Pengelolaan Pengadaan Barang dan Jasa		4.01.03.2.03.0001	Pengelolaan Pengadaan Barang dan Jasa	Pengelolaan pengadaan barang dan jasa	26.670.600
				4.01.03.2.03.0002	Pengelolaan Layanan Pengadaan Secara Elektronik	Pengelolaan layanan pengadaan secara elektronik	19.345.000
				4.01.03.2.03.0003	Pembinaan dan Advokasi Pengadaan Barang dan Jasa	Pembinaan dan Advokasi Pengadaan Barang dan Jasa	21.000.900
		Pemantauan Kebijakan Sumber Daya Alam		4.01.03.2.04.0001	Koordinasi, Sinkronisasi dan Evaluasi Kebijakan Pertanian, Kehutanan, Kelautan, dan Perikanan	Sewa Alat Kantor Lainnya DBHCHT	1.698.000
						ATK DBHCHT	1.445.000
						Cetak Spanduk DBHCHT	1.382.400
						Honorarium DBHCHT	46.800.000
						Makanan dan Minuman Rapat DBHCHT	36.040.000
						Penggandaan DBHCHT	686.400
						Perjalan Dinas DBHCHT	55.065.000
						Sewa Gedug DBHCHT	6.883.200
				4.01.03.2.04.0002	Koordinasi, Sinkronisasi dan Evaluasi Kebijakan Pertambangan dan Lingkungan Hidup	ATK LH	561.600
						Fotocopy LH	419.600
						Makan Minum Rapat LH	13.250.000
						Perjalanan Dinas LH	5.550.000
SEKRETARIAT DPRD	SEKRETARIAT DPRD	PROGRAM PENUNJANG URUSAN PEMERINTAHAN DAERAH KABUPATEN/KOTA	Perencanaan, Penganggaran, dan Evaluasi Kinerja Perangkat Daerah	4.02.01.2.01.0001	Penyusunan Dokumen Perencanaan Perangkat Daerah	Penyusunan Dokumen Perencanaan Perangkat Daerah	15.902.200
				4.02.01.2.01.0007	Evaluasi Kinerja Perangkat Daerah	Evaluasi Kinerja Perangkat Daerah	4.725.000
		Administrasi Keuangan Perangkat Daerah		4.02.01.2.02.0001	Penyediaan Gaji dan Tunjangan ASN	Belanja Gaji dan Tunjangan ASN	4.414.819.530
				4.02.01.2.02.0003	Pelaksanaan Penatausahaan dan Pengujian/Verifikasi Keuangan SKPD	Pelaksanaan Penatausahaan dan Pengujian/Verifikasi Keuangan SKPD	11.507.600
		Administrasi Umum Perangkat Daerah		4.02.01.2.06.0001	Penyediaan Komponen Instalasi Listrik/Penerangan Bangunan Kantor	Penyediaan Komponen Instalasi Listrik/Penerangan Bangunan Kantor	10.407.500
						Penyediaan Komponen Instalasi Listrik/Penerangan Bangunan Kantor	1.215.000
				4.02.01.2.06.0003	Penyediaan Peralatan Rumah Tangga	Penyediaan Peralatan Rumah Tangga	21.992.700
				4.02.01.2.06.0004	Penyediaan Bahan Logistik Kantor	Penyediaan Bahan Logistik Kantor	69.012.000
				4.02.01.2.06.0005	Penyediaan Barang Cetak dan Penggandaan	Penyediaan Barang Cetak dan Penggandaan	23.433.000
				4.02.01.2.06.0006	Penyediaan Bahan Bacaan dan Peraturan Perundang-undangan	Penyediaan Bahan Bacaan dan Peraturan Perundang-undangan	22.764.000
				4.02.01.2.06.0007	Penyediaan Bahan/Material	Penyediaan Bahan/Material	46.312.300
				4.02.01.2.06.0008	Fasilitasi Kunjungan Tamu	Fasilitasi Kunjungan Tamu	40.810.000

PERANGKAT DAERAH/ SUB UNIT	BIDANG URUSAN	PROGRAM	KEGIATAN	KODE SUB KEGIATAN	SUB KEGIATAN	NAMA AKTIVITAS	PAGU (Rp)
				4.02.01.2.06.0009	Penyelenggaraan Rapat Koordinasi dan Konsultasi SKPD	Penyelenggaraan Rapat Koordinasi dan Konsultasi SKPD	123.911.000
			Penyediaan Jasa Penunjang Urusan Pemerintahan Daerah	4.02.01.2.08.0002	Penyediaan Jasa Komunikasi, Sumber Daya Air dan Listrik	Penyediaan Jasa Komunikasi, Sumber Daya Air dan Listrik	366.124.000
				4.02.01.2.08.0004	Penyediaan Jasa Pelayanan Umum Kantor	Penyediaan Jasa Pelayanan Umum Kantor	1.572.318.200
			Pemeliharaan Barang Milik Daerah Penunjang Urusan Pemerintahan Daerah	4.02.01.2.09.0001	Penyediaan Jasa Pemeliharaan, Biaya Pemeliharaan, dan Pajak Kendaraan Perorangan Dinas atau Kendaraan Dinas Jabatan	Penyediaan Jasa Pemeliharaan, Biaya pemeliharaan dan pajak Kendaraan Perorangan Dinas atau kendaraan Dinas Jabatan	204.850.000
				4.02.01.2.09.0002	Penyediaan Jasa Pemeliharaan, Biaya Pemeliharaan, Pajak dan Perizinan Kendaraan Dinas Operasional atau Lapangan	Penyediaan Jasa Pemeliharaan, Biaya Pemeliharaan, Pajak dan Perizinan Kendaraan Dinas Operasional atau lapangan	465.960.000
				4.02.01.2.09.0006	Pemeliharaan Peralatan dan Mesin Lainnya	Pemeliharaan Peralatan dan Mesin lainnya	24.750.000
				4.02.01.2.09.0009	Pemeliharaan/Rehabilitasi Gedung Kantor dan Bangunan Lainnya	Pemeliharaan / Rehabilitasi sarana dan Prasarana Gedung kantor atau Bangunan lainnya	233.550.000
				4.02.01.2.09.0011	Pemeliharaan/Rehabilitasi Sarana dan Prasarana Pendukung Gedung Kantor atau Bangunan Lainnya	Pemeliharaan/Rehabilitasi sarana dan Prasarana Pendukung Gedung Kantor atau bangunan lainnya	58.265.000
			Layanan Keuangan dan Kesejahteraan DPRD	4.02.01.2.15.0001	Penyelenggaraan Administrasi Keuangan DPRD	Belanja gaji dan tunjangan DPRD	29.839.003.702
				4.02.01.2.15.0002	Penyediaan Pakaian Dinas dan Atribut DPRD	Penyediaan Pakaian Dinas dan Atribut DPRD	531.428.000
				4.02.01.2.15.0003	Pelaksanaan Medical Check Up DPRD	Pelaksanaan Medical Check Up	65.195.360
			Layanan Administrasi DPRD	4.02.01.2.16.0003	Fasilitasi Rapat Koordinasi dan Konsultasi DPRD	Fasilitasi Rapat Koordinasi dan Konsultasi DPRD	126.756.600
				4.02.01.2.16.0004	Penyediaan Kebutuhan Rumah Tangga DPRD	Penyediaan Kebutuhan Rumah Tangga DPRD	2.137.416.000
		PROGRAM DUKUNGAN PELAKSANAAN TUGAS DAN FUNGSI DPRD	Pembentukan Peraturan Daerah dan Peraturan DPRD	4.02.02.2.01.0001	Penyusunan dan Pembahasan Program Pembentukan Peraturan Daerah	Penyusunan dan Pembahasan Program Pembentukan Peraturan Daerah	11.130.000
				4.02.02.2.01.0002	Pembahasan Rancangan Peraturan Daerah	Pembahasan Rancangan Peraturan Daerah	991.473.000
				4.02.02.2.01.0003	Penyelenggaraan Kajian Perundang-Undangan	Penyelenggaraan Kajian Perundang-undangan	261.636.000
				4.02.02.2.01.0004	Fasilitasi Penyusunan Penjelasan/Keterangan Naskah Akademik	Fasilitasi Penyusunan Penjelasan/Keterangan Naskah Akademik	511.592.000
			Pembahasan Kebijakan Anggaran	4.02.02.2.02.0001	Pembahasan KUA dan PPAS	Meeting Luar Daerah	30.000.000
						Pembahasan KUA dan PPAS	80.129.000
						Perjalanan Dinas	34.390.000
				4.02.02.2.02.0002	Pembahasan Perubahan KUA dan Perubahan PPAS	Pembahasan KUA dan PPAS	24.913.000
						Perjalanan Dinas	55.705.000
				4.02.02.2.02.0003	Pembahasan APBD	Perjalanan Dinas Luar Kota	182.350.000
						Rapat Pembahasan APBD	113.550.000
				4.02.02.2.02.0004	Pembahasan APBD Perubahan	Pembahasan Perubahan APBD	82.312.000
				4.02.02.2.02.0006	Pembahasan Pertanggungjawaban APBD	Pembahasan Pertanggungjawaban APBD	13.600.000
			Pengawasan Penyelenggaraan Pemerintahan	4.02.02.2.03.0001	Pengawasan Urusan Pemerintahan Bidang Pemerintahan dan Hukum	Perjalanan Dinas Dalam Daerah	1.750.000
				4.02.02.2.03.0002	Pengawasan Urusan Pemerintahan Bidang Infrastruktur	Pengawasan Urusan Pemerintah Bidang Infrastruktur	1.750.000
				4.02.02.2.03.0003	Pengawasan Urusan Pemerintahan Bidang Kesejahteraan Rakyat	Pengawasan urusan Pemerintah Bidang Kesra	1.875.000
				4.02.02.2.03.0004	Pengawasan Urusan Pemerintahan Bidang Perekonomian	Perjalanan Dalam Daerah	1.625.000
				4.02.02.2.03.0006	Pengawasan Tindak Lanjut Hasil Pemeriksaan Laporan Keuangan oleh Badan Pemeriksa Keuangan	Pengawasan TL Hasil Laporan Keuangan oleh BPK	2.450.000
				4.02.02.2.03.0007	Pengawasan Penggunaan Anggaran	(blank)	
				4.02.02.2.03.0008	Pembahasan Laporan Keterangan Pertanggungjawaban Kepala Daerah	Pembahasan Pertanggungjawaban Kepala Daerah	59.215.000
			Peningkatan Kapasitas DPRD	4.02.02.2.04.0002	Pendalaman Tugas DPRD	Pendalaman Tugas DPRD	1.026.000.000
				4.02.02.2.04.0004	Penyediaan Kelompok Pakar dan Tim Ahli	Penyediaan Kelompok Pakar dan Tim Ahli	187.725.600
				4.02.02.2.04.0005	Penyediaan Tenaga Ahli Fraksi	Penyediaan Tenaga Ahli Fraksi	269.045.200
				4.02.02.2.04.0007	Penyusunan Program Kerja DPRD	Penyusunan Program Kerja DPRD	2.385.000
				4.02.02.2.04.0008	Publikasi dan Dokumentasi DPRD	Publikasi dan Dokumentasi DPRD	323.074.100
			Penyerapan dan Penghimpunan Aspirasi Masyarakat	4.02.02.2.05.0002	Penyusunan Pokok-Pokok Pikiran DPRD	Penyusunan Pokok-pokok Pikiran DPRD	6.050.000
				4.02.02.2.05.0003	Pelaksanaan Reses	Pelaksanaan Reses	7.299.009.600
			Fasilitasi Tugas DPRD	4.02.02.2.08.0001	Koordinasi dan Konsultasi Pelaksanaan Tugas DPRD	Koordinasi dan Konsultasi Pelaksanaan Tugas DPRD	8.407.256.000
				4.02.02.2.08.0003	Fasilitasi Pelaksanaan Tugas Badan Musyawarah	Fasilitasi Pelaksanaan Tugas Badan Musyawarah	17.136.000
				4.02.02.2.08.0004	Fasilitasi Tugas Pimpinan DPRD	Fasilitasi Tugas Pimpinan DPRD	2.448.746.000
BADAN PERENCANAAN PEMBANGUNAN, RISET DAN INOVASI DAERAH	PERENCANAAN	PROGRAM PENUNJANG URUSAN PEMERINTAHAN DAERAH KABUPATEN/KOTA	Perencanaan, Penganggaran, dan Evaluasi Kinerja Perangkat Daerah	5.01.01.2.01.0001	Penyusunan Dokumen Perencanaan Perangkat Daerah	Penyusunan Dokumen Perencanaan Perangkat Daerah	4.818.800
				5.01.01.2.01.0007	Evaluasi Kinerja Perangkat Daerah	Evaluasi Kinerja Perangkat Daerah	1.876.800
				5.01.01.2.01.0008	Penyelenggaraan Walidita Pendukung Statistik Sektoral Daerah	Belanja Alat/Bahan untuk Kegiatan Kantor-Bahan Cetak	23.200
						Penjilidan	69.200
			Administrasi Keuangan Perangkat Daerah	5.01.01.2.02.0001	Penyediaan Gaji dan Tunjangan ASN	Belanja Gaji Pokok PNS	1.742.186.110
						Belanja Gaji Pokok PPPK	18.475.904
						IURAN JAMINAN KECELAKAAN KERJA PNS	4.180.376
						IURAN JAMINAN KECELAKAAN KERJA PPPK	51.097
						IURAN JAMINAN KEMATIAN PNS	12.541.206
						IURAN JAMINAN KEMATIAN PPPK	153.322
						IURAN JAMINAN KESEHATAN PNS	137.790.184
						IURAN JAMINAN KESEHATAN PPPK	445.448
						PEMBULATAN GAJI PNS	25.348
						PEMBULATAN GAJI PPPK	25.549
						TAMBAHAN PENGHASILAN BERDASARKAN BEBAN KERJA PNS	946.996.639
						TAMBAHAN PENGHASILAN BERDASARKAN BEBAN KERJA PPPK	5.667.739
						TAMBAHAN PENGHASILAN BERDASARKAN KONDISI KERJA PNS	532.685.610
						TAMBAHAN PENGHASILAN BERDASARKAN KONDISI KERJA PPPK	2.582.241
						TUNJANGAN BERAS PNS	81.414.564
						TUNJANGAN BERAS PPPK	1.891.028
						TUNJANGAN FUNGSIONAL PNS	173.681.200

PERANGKAT DAERAH/ SUB UNIT	BIDANG URUSAN	PROGRAM	KEGIATAN	KODE SUB KEGIATAN	SUB KEGIATAN	NAMA AKTIVITAS	PAGU (Rp)
						TUNJANGAN FUNGSIONAL PPPK	2.351.010
						TUNJANGAN FUNGSIONAL UMUM PNS	22.561.000
						Tunjangan Jabatan PNS	95.865.000
						Tunjangan Keluarga PNS	130.367.222
						Tunjangan Keluarga PPPK	2.606.542
						TUNJANGAN PPH/TUNJANGAN KHUSUS PNS	20.998.969
				5.01.01.2.02.0007	Koordinasi dan Penyusunan Laporan Keuangan Bulanan/ Triwulanan/ Semesteran SKPD	Koordinasi dan Penyusunan Laporan Keuangan Bulanan/ Triwulanan/ Semesteran SKPD	1.884.800
			Administrasi Kepegawaian Perangkat Daerah	5.01.01.2.05.0003	Pendataan dan Pengolahan Administrasi Kepegawaian	Pendataan dan Pengolahan Administrasi Kepegawaian	4.028.200
			Administrasi Umum Perangkat Daerah	5.01.01.2.06.0001	Penyediaan Komponen Instalasi Listrik/Penerangan Bangunan Kantor	Penyediaan Komponen Instalasi Listrik/Penerangan Bangunan Lainnya	5.160.200
				5.01.01.2.06.0003	Penyediaan Peralatan Rumah Tangga	Penyediaan Peralatan Rumah Tangga	1.453.100
				5.01.01.2.06.0004	Penyediaan Bahan Logistik Kantor	Penyediaan Bahan Logistik Kantor	38.220.000
				5.01.01.2.06.0005	Penyediaan Barang Cetak dan Penggandaan	Penyediaan Barang Cetak dan Penggandaan	6.770.800
				5.01.01.2.06.0007	Penyediaan Bahan/Material	Penyediaan Bahan/Material	12.530.400
				5.01.01.2.06.0008	Fasilitas Kunjungan Tamu	Fasilitas Kunjungan Tamu	3.975.000
				5.01.01.2.06.0009	Penyelenggaraan Rapat Koordinasi dan Konsultasi SKPD	Penyelenggaraan Rapat Koordinasi dan Konsultasi SKPD	108.818.600
				5.01.01.2.06.0010	Penatausahaan Arsip Dinamis pada SKPD	Penatausahaan Arsip Dinamis pada SKPD	6.867.700
			Pengadaan Barang Milik Daerah Penunjang Urusan Pemerintahan Daerah	5.01.01.2.07.0006	Pengadaan Peralatan dan Mesin Lainnya	Belanja Modal Komputer Unit Lainnya	9.262.000
				5.01.01.2.07.0009	Pengadaan Gedung Kantor atau Bangunan Lainnya	Tempat Perkir	346.000.000
			Penyediaan Jasa Penunjang Urusan Pemerintahan Daerah	5.01.01.2.08.0002	Penyediaan Jasa Komunikasi, Sumber Daya Air dan Listrik	Penyediaan Jasa Komunikasi, Sumber Daya Air dan Listrik	99.479.810
				5.01.01.2.08.0004	Penyediaan Jasa Pelayanan Umum Kantor	Belanja Iuran BPJS	6.180.000
						Belanja Iuran JKM	600.000
						Belanja Jasa Pengemudi	11.000.000
						Belanja Jasa Tenaga Kebersihan	20.466.000
						Belanja JasaKeamanan	22.536.000
						Belanja Pemeliharaan mobil Jabatan	39.950.000
			Pemeliharaan Barang Milik Daerah Penunjang Urusan Pemerintahan Daerah	5.01.01.2.09.0001	Penyediaan Jasa Pemeliharaan, Biaya Pemeliharaan, dan Pajak Kendaraan Perorangan Dinas atau Kendaraan Dinas Jabatan		
				5.01.01.2.09.0002	Penyediaan Jasa Pemeliharaan, Biaya Pemeliharaan, Pajak dan Perizinan Kendaraan Dinas Operasional atau Lapangan	Belanja Pemeliharaan Kendaraan Operasional Roda 2	39.500.000
						Belanja pemeliharaan Mobil Operasional	104.640.000
				5.01.01.2.09.0006	Pemeliharaan Peralatan dan Mesin Lainnya	Belanja Pemeliharaan Laptop	22.630.000
						Belanja Pemeliharaan Printer	15.180.000
				5.01.01.2.09.0009	Pemeliharaan/Rehabilitasi Gedung Kantor dan Bangunan Lainnya	Belanja Pemeliharaan Gedung	109.251.000
				5.01.01.2.09.0010	Pemeliharaan/Rehabilitasi Sarana dan Prasarana Gedung Kantor atau Bangunan Lainnya	Belanja Pemeliharaan AC	12.810.000
						Belanja Pemeliharaan Sound System	4.785.000
						Belanja Pemeliharaan Televisi LCD	2.876.000
		PROGRAM PERENCANAAN, PENGENDALIAN DAN EVALUASI PEMBANGUNAN DAERAH	Penyusunan Perencanaan dan Pendanaan	5.01.02.2.01.0001	Analisis Kondisi Daerah, Permasalahan, dan Isu Strategis Pembangunan Daerah	Forum Konsultasi Publik RKPD 2027	24.554.700
						Rancangan Awal RKPD 2027	14.106.100
						Rancangan Awal RKPD 2028	32.989.200
				5.01.02.2.01.0007	Koordinasi Penyusunan dan Penetapan Dokumen Perencanaan Pembangunan Daerah Kabupaten/Kota	Forum Perangkat Daerah/Lintas Perangkat Daerah Penyusunan RKPD Tahun 2027	24.263.500
						Koordinasi Penyusunan dan Penetapan Perbub RKPD 2027 dan Perubahan RKPD 2026	79.388.000
						Koordinasi Penyusunan Manajemen Resiko Pemda Tahun 2027	33.826.400
						Koordinasi dan Konsultasi Penelaahan Dokumen Perencanaan	55.130.000
						Musrenbang Kecamatan RKPD 2027	17.587.500
						Musrenbang RKPD Kabupaten Tahun 2027	35.286.600
			Analisis Data dan Informasi Pemerintahan Daerah Bidang Perencanaan Pembangunan Daerah	5.01.02.2.02.0001	Analisis Data dan Informasi Perencanaan Pembangunan Daerah	Evaluasi Penyelenggaraan SDI	3.316.600
						Koordinasi dalam rangka Analisis Data Pembangunan	9.844.300
						Penyusunan Buku Profil Pembangunan Kabupaten Purworejo	3.201.400
						Penyusunan Daftar Data Kabupaten Purworejo	6.773.800
						Penyusunan Infografis Data	568.600
				5.01.02.2.02.0002	Pembinaan dan Pemanfaatan Data dan Informasi Perencanaan Pembangunan Perangkat Daerah	Koordinasi dalam rangka Pembinaan dan Pemanfaatan Data Pembangunan	9.786.300
						Pelaksanaan Forum Satu Data Semester I	17.159.400
						Pelaksanaan Forum Satu Data Semester II	17.159.400
			Pengendalian, Evaluasi dan Pelaporan Bidang Perencanaan Pembangunan Daerah	5.01.02.2.03.0003	Monitoring, Evaluasi dan Penyusunan Laporan Berkala Pelaksanaan Pembangunan Daerah	Koordinasi dan Konsultasi Internal dan Eksternal	12.762.000
						Pelaksanaan evaluasi RTP Manajemen Risiko Pemerintah Daerah	13.300.900
						Pelaksanaan evaluasi terhadap hasil RKPD	34.600.600
						Pelaksanaan pengendalian dan evaluasi pelaksanaan RKPD	2.025.300
						Pelaksanaan pengendalian dan evaluasi perumusan kebijakan RKPD serta pengendalian dan evaluasi terhadap pelaksanaan RPJMD	540.500
						Pemeliharaan dan Pengembangan Aplikasi Sawiji	56.490.000
						Sosialisasi Pedoman Pelaksanaan Evaluasi dan Pengendalian Kinerja Perangkat Daerah	23.388.100

PERANGKAT DAERAH/ SUB UNIT	BIDANG URUSAN	PROGRAM	KEGIATAN	KODE SUB KEGIATAN	SUB KEGIATAN	NAMA AKTIVITAS	PAGU (Rp)			
		PROGRAM KOORDINASI DAN SINKRONISASI PERENCANAAN PEMBANGUNAN DAERAH	Koordinasi Perencanaan Bidang Pemerintahan dan Pembangunan Manusia	5.01.03.2.01.0004	Koordinasi Pelaksanaan Sinergitas dan Harmonisasi Perencanaan Pembangunan Daerah Bidang Pemerintahan	Asistensi Penyusunan Dokumen Perencanaan Pembangunan Perangkat Daerah Bidang Pemerintahan	26.500.000			
						Koordinasi Penyusunan Dokumen Perencanaan Pembangunan Daerah Bidang Pemerintahan	34.335.000			
						Pelaksanaan Monitoring dan Evaluasi Penyusunan Dokumen Perencanaan Pembangunan Perangkat Daerah Bidang Pemerintahan	-			
						Pelaporan	1.704.800			
						Persiapan	5.266.400			
							21.200.000			
				5.01.03.2.01.0008	Koordinasi Pelaksanaan Sinergitas dan Harmonisasi Perencanaan Pembangunan Daerah Bidang Pembangunan Manusia	Asistensi Penyusunan Dokumen Perencanaan Pembangunan Perangkat Daerah Bidang Pembangunan Manusia	147.170.000			
						Koordinasi Penyusunan Dokumen Perencanaan Pembangunan Daerah Bidang Pembangunan Manusia	2.650.000			
						Pelaksanaan Koordinasi Kabupaten Layak Anak	2.650.000			
						Pelaksanaan Koordinasi Kabupaten Sehat	2.650.000			
						Pelaksanaan Koordinasi Penanganan Anak Tidak Sekolah	2.650.000			
						Pelaksanaan Koordinasi Pengarusutamaan Gender	7.950.000			
			5.01.03.2.02.0004	Koordinasi Pelaksanaan Sinergitas dan Harmonisasi Perencanaan Pembangunan Daerah Bidang Perekonomian	Asistensi Penyusunan Dokrenbang Perangkat Daerah Bidang Perekonomian	29.276.000				
					Forum TJSLP	20.039.400				
					Koordinasi Penyusunan Dokumen Perencanaan Pembangunan Daerah Bidang Perekonomian	13.000.000				
					Monev Penyusunan Dokrenbang Perangkat Daerah Bidang Perekonomian	4.240.000				
					Asistensi Penyusunan Dokrenbang Perangkat Daerah Bidang SDA	23.755.600				
					Koordinasi Penyusunan Dokumen Perencanaan Pembangunan Daerah Bidang SDA	16.850.000				
			5.01.03.2.02.0008	Koordinasi Pelaksanaan Sinergitas dan Harmonisasi Perencanaan Pembangunan Daerah Bidang SDA	Asistensi Penyusunan Dokumen Perencanaan Pembangunan Perangkat Daerah Bidang Infrastruktur	17.800.000				
					Koordinasi Penyusunan Dokumen Perencanaan Pembangunan Daerah Bidang Infrastruktur	78.980.200				
					Pelaksanaan Monitoring dan Evaluasi Penyusunan Dokumen Perencanaan Pembangunan Perangkat Daerah Bidang Infrastruktur	-				
					Pelaksanaan Monitoring dan Evaluasi Penyusunan Dokumen Perencanaan Pembangunan Perangkat Daerah Bidang Kewilayahan	-				
					Asistensi Penyusunan Dokumen Perencanaan Pembangunan Perangkat Daerah Bidang Kewilayahan	3.000.000				
					Koordinasi Penyusunan Dokumen Perencanaan Pembangunan Daerah Bidang Kewilayahan (RPJPD, RPJMD, dan RKPDP)	57.465.000				
			PENELITIAN DAN PENGEMBANGAN	PROGRAM RISET DAN INOVASI DAERAH	Penelitian, Pengembangan, Pengkajian, dan Penerapan	Penyusunan kebijakan berbasis hasil riset	5.05.03.2.01.0002	Penyusunan kebijakan berbasis hasil riset	Analisis IDSD	17.463.000
									Koordinasi konsultasi	2.924.000
									Penerbitan Jurnal Integral	37.582.200
5.05.03.2.01.0004	Koordinasi dan sinkronisasi pelaksanaan kebijakan penelitian, pengembangan, pengkajian, dan penerapan	Riset Unggulan Daerah					439.737.000			
		Workshop penyusunan policybrief					21.200.000			
		Forum Komunikasi Riset dan Inovasi Daerah (Kabupaten)					21.200.000			
5.05.03.2.02.0006	Invensi dan Inovasi	Fasilitasi dan pembinaan untuk peningkatan perlindungan dan pemanfaatan kekayaan intelektual					Koordinasi konsultasi FKRI propinsi	2.924.000		
							Pendaftaran HKI	9.214.000		
							Rakor HKI	8.800.000		
5.05.03.2.02.0011	Fasilitasi dan pembinaan untuk peningkatan praktik baik kepada pelaku inovasi dan diseminasi hasil Riset dan Inovasi kepada pelaku inovasi.	Fasilitasi hilirisasi hasil inovasi					Workshop Drafting Paten (Pendampingan penyusunan proposal Paten)	8.100.000		
								16.174.000		
								11.100.000		
5.05.03.2.02.0012	Fasilitasi dan pembinaan untuk apresiasi prestasi Inovasi	IGA (Innovative Government Award)					Kompetisi Inovasi Perangkat Daerah	62.266.000		
							Koordinasi konsultasi krenova propinsi	2.924.000		
							Penyerahan Hadiah Krenova Kabupaten	45.474.000		
			Seleksi Krenova Kabupaten	15.625.000						
			Sosialisasi Krenova	7.625.000						
				2.184.000						
5.05.03.2.02.0013	Pelaksanaan pembangunan, pengembangan, pengelolaan dan pemanfaatan sistem informasi ilmu pengetahuan dan teknologi di daerah	Koordinasi konsultasi dan Benchmarking	Paparan hasil pengembangan rancang bangun inovasi	5.250.000						
			Paparan Pendahuluan pengembangan rancang bangun inovasi	2.650.000						
			Pengembangan Rancang Bangun Inovasi	31.290.000						
			Uji Coba/Paparan Antara Hasil pengembangan rancang bangun inovasi	2.650.000						
				9.000.000						
5.05.03.2.02.0018	Bimbingan teknis dan supervisi, kerja sama, serta kemitraan invensi dan inovasi	Inkubasi	Verifikasi lapangan	14.600.000						

PERANGKAT DAERAH/ SUB UNIT	BIDANG URUSAN	PROGRAM	KEGIATAN	KODE SUB KEGIATAN	SUB KEGIATAN	NAMA AKTIVITAS	PAGU (Rp)		
BADAN PENGELOLAAN KEUANGAN, PENDAPATAN DAN ASET DAERAH	KEUANGAN	PROGRAM PENUNJANG URUSAN PEMERINTAHAN DAERAH KABUPATEN/KOTA	Perencanaan, Penganggaran, dan Evaluasi Kinerja Perangkat Daerah	5.02.01.2.01.0001	Penyusunan Dokumen Perencanaan Perangkat Daerah	Penyusunan Dokumen Perencanaan Perangkat Daerah	14.406.800		
				5.02.01.2.01.0007	Evaluasi Kinerja Perangkat Daerah	Evaluasi kinerja perangkat daerah	6.409.900		
			Administrasi Keuangan Perangkat Daerah	5.02.01.2.02.0001	Penyediaan Gaji dan Tunjangan ASN	Penyediaan Gaji dan Tunjangan ASN	20.145.086.896		
				5.02.01.2.02.0007	Koordinasi dan Penyusunan Laporan Keuangan Bulanan/ Triwulanan/ Semesteran SKPD	Koordinasi dan Penyusunan Laporan Keuangan Bulanan/ Triwulanan/ Semesteran SKPD	9.484.400		
				5.02.01.2.06.0001	Penyediaan Komponen Instalasi Listrik/Penerangan Bangunan Kantor	Penyediaan Komponen Instalasi Listrik/Penerangan Bangunan Kantor	8.745.500		
			Administrasi Umum Perangkat Daerah	5.02.01.2.06.0003	Penyediaan Peralatan Rumah Tangga	Penyediaan Peralatan Rumah Tangga	22.535.400		
				5.02.01.2.06.0004	Penyediaan Bahan Logistik Kantor	Penyediaan Bahan Logistik Kantor	100.002.000		
				5.02.01.2.06.0005	Penyediaan Barang Cetak dan Penggandaan	Penyediaan Barang Cetak dan Penggandaan	11.847.600		
				5.02.01.2.06.0007	Penyediaan Bahan/Material	Penyediaan Bahan/Material	8.683.300		
				5.02.01.2.06.0009	Penyelenggaraan Rapat Koordinasi dan Konsultasi SKPD	Penyelenggaraan Rapat Koordinasi dan Konsultasi SKPD	64.747.000		
				5.02.01.2.06.0010	Penatausahaan Arsip Dinamis pada SKPD	Penatausahaan Arsip Dinamis pada SKPD	13.284.400		
				Penyediaan Jasa Penunjang Urusan Pemerintahan Daerah	5.02.01.2.08.0002	Penyediaan Jasa Komunikasi, Sumber Daya Air dan Listrik	Penyediaan Jasa Komunikasi, Sumber Daya Air dan Listrik	305.586.600	
			5.02.01.2.08.0004		Penyediaan Jasa Pelayanan Umum Kantor	Penyediaan Jasa Pelayanan Umum Kantor	457.226.000		
			Pemeliharaan Barang Milik Daerah Penunjang Urusan Pemerintahan Daerah	5.02.01.2.09.0001	Penyediaan Jasa Pemeliharaan, Biaya Pemeliharaan, dan Pajak Kendaraan Perorangan Dinas atau Kendaraan Dinas Jabatan	Penyediaan Jasa Pemeliharaan, Biaya Pemeliharaan, dan Pajak Kendaraan Perorangan Dinas atau Kendaraan Dinas Jabatan	39.950.000		
				5.02.01.2.09.0002	Penyediaan Jasa Pemeliharaan, Biaya Pemeliharaan, Pajak dan Perizinan Kendaraan Dinas Operasional atau Lapangan	Penyediaan Jasa Pemeliharaan, Biaya Pemeliharaan, Pajak dan Perizinan Kendaraan Dinas Operasional atau Lapangan	233.650.000		
				5.02.01.2.09.0006	Pemeliharaan Peralatan dan Mesin Lainnya	Pemeliharaan Peralatan dan Mesin Lainnya	29.200.000		
				5.02.01.2.09.0009	Pemeliharaan/Rehabilitasi Gedung Kantor dan Bangunan Lainnya	Pemeliharaan/Rehabilitasi Gedung Kantor dan Bangunan Lainnya	23.355.000		
				5.02.01.2.09.0010	Pemeliharaan/Rehabilitasi Sarana dan Prasarana Gedung Kantor atau Bangunan Lainnya	Pemeliharaan/Rehabilitasi Sarana dan Prasarana Gedung Kantor atau Bangunan Lainnya	44.857.000		
				PROGRAM PENGELOLAAN KEUANGAN DAERAH	Koordinasi dan Penyusunan Rencana Anggaran Daerah	5.02.02.2.01.0001	Koordinasi dan Penyusunan KUA dan PPAS	Koordinasi dan Penyusunan KUA dan PPAS	-
						5.02.02.2.01.0002	Koordinasi dan Penyusunan Perubahan KUA dan Perubahan PPAS	Koordinasi dan Penyusunan Perubahan KUA dan Perubahan PPAS	-
		5.02.02.2.01.0007	Koordinasi dan Penyusunan Peraturan Daerah tentang APBD dan Peraturan Kepala Daerah tentang Penjabaran APBD			Koordinasi dan Penyusunan Peraturan Daerah tentang APBD dan Peraturan Kepala Daerah tentang Penjabaran APBD	180.007.300		
		5.02.02.2.01.0008	Koordinasi dan Penyusunan Peraturan Daerah tentang Perubahan APBD dan Peraturan Kepala Daerah tentang Penjabaran APBD			Koordinasi dan Penyusunan Peraturan Daerah tentang Perubahan APBD dan Peraturan Kepala Daerah tentang Penjabaran APBD	177.076.700		
		5.02.02.2.01.0009	Koordinasi dan Penyusunan Regulasi serta Kebijakan Bidang Anggaran			Koordinasi dan Penyusunan Regulasi serta Kebijakan Bidang Anggaran	29.144.200		
		Koordinasi dan Pengelolaan Perbendaharaan Daerah	5.02.02.2.02.0001		Koordinasi dan Pengelolaan Kas Daerah	Koordinasi Pengelolaan Kas Daerah	23.245.000		
			5.02.02.2.02.0003		Penyiapan, Pelaksanaan Pengendalian dan Penerbitan Anggaran Kas dan SPD	Penyiapan, Pelaksanaan Pengendalian dan Penerbitan Anggaran Kas dan SPD	6.422.000		
			5.02.02.2.02.0004		Penatausahaan Pembiayaan Daerah	(blank)			
			5.02.02.2.02.0005		Koordinasi, Fasilitasi, Asistensi, Sinkronisasi, Supervisi, Monitoring dan Evaluasi Pengelolaan Dana Perimbangan dan Dana Transfer Lainnya	Koordinasi, Fasilitasi, Asistensi, Sinkronisasi, Supervisi, Monitoring dan Evaluasi Pengelolaan Dana Perimbangan dan Dana Transfer Lainnya	24.228.000		
			5.02.02.2.02.0006		Koordinasi, Pelaksanaan Kerja Sama dan Pemantauan Transaksi Non Tunai dengan Lembaga Keuangan Bank dan Lembaga Keuangan Bukan Bank	Koordinasi, Pelaksanaan Kerja Sama dan Pemantauan Transaksi Non Tunai dengan Lembaga Keuangan Bank dan Lembaga Keuangan Bukan Bank	7.628.000		
		Koordinasi dan Pelaksanaan Akuntansi dan Pelaporan Keuangan Daerah	5.02.02.2.02.0007	Koordinasi dan Penyusunan Laporan Realisasi Penerimaan dan Pengeluaran Kas Daerah, Laporan Aliran Kas, dan Pelaksanaan Pemungutan/ Pemotongan dan Penyetoran Perhitungan Fihak Ketiga (PFK)	Koordinasi dan Penyusunan Laporan Realisasi Penerimaan dan Pengeluaran Kas Daerah, Laporan Aliran Kas, dan Pelaksanaan Pemungutan/ Pemotongan dan Penyetoran Perhitungan Fihak Ketiga (PFK)	11.218.000			
			5.02.02.2.02.0008	Koordinasi Pelaksanaan Piutang dan Utang Daerah yang Timbul Akibat Pengelolaan Kas, Pelaksanaan Analisis Pembiayaan dan Penempatan Uang Daerah sebagai Optimalisasi Kas	Koordinasi Pelaksanaan Piutang dan Utang Daerah yang Timbul Akibat Pengelolaan Kas, Pelaksanaan Analisis Pembiayaan dan Penempatan Uang Daerah sebagai Optimalisasi Kas	29.452.000			
			5.02.02.2.02.0009	Rekonsiliasi Data Penerimaan dan Pengeluaran Kas serta Pemungutan dan Pemotongan atas SP2D dengan Instansi Terkait	Rekonsiliasi Data Penerimaan dan Pengeluaran Kas serta Pemungutan dan Pemotongan atas SP2D dengan Instansi Terkait	60.243.300			
			5.02.02.2.02.0010	Penyusunan Petunjuk Teknis Administrasi Keuangan yang Berkaitan dengan Penerimaan dan Pengeluaran Kas serta Penatausahaan dan Pertanggungjawaban Sub Kegiatan	Penyusunan Petunjuk Teknis Administrasi yang Berkaitan dengan Penerimaan dan Pengeluaran Kas serta Penatausahaan dan Pertanggungjawaban Sub Kegiatan	40.941.000			
			5.02.02.2.02.0011	Pembinaan Penatausahaan Keuangan Pemerintah Kabupaten/Kota	Pembinaan Penatausahaan Keuangan Pemerintah Kabupaten/Kota	22.412.200			
			5.02.02.2.03.0002	Rekonsiliasi dan Verifikasi Aset, Kewajiban, Ekuitas, Pendapatan, Belanja, Pembiayaan, Pendapatan-LO dan Beban	Rekonsiliasi	6.336.000			
			5.02.02.2.03.0003	Koordinasi Penyusunan Laporan Pertanggungjawaban Pelaksanaan APBD Bulanan, Triwulanan dan Semesteran	Koordinasi Penyusunan Laporan Pertanggungjawaban Pelaksanaan APBD Bulanan, Triwulanan dan Semesteran	15.541.900			
			5.02.02.2.03.0005	Koordinasi dan Penyusunan Rancangan Peraturan Daerah tentang Pertanggungjawaban Pelaksanaan APBD Kabupaten/Kota dan Rancangan Peraturan Kepala Daerah tentang Penjabaran Pertanggungjawaban Pelaksanaan APBD Kabupaten/Kota	Koordinasi dan Penyusunan Rancangan Peraturan Daerah tentang Pertanggungjawaban Pelaksanaan APBD Kabupaten/Kota dan Rancangan Peraturan Kepala Daerah tentang Penjabaran Pertanggungjawaban Pelaksanaan APBD Kabupaten/Kota	99.434.000			
			5.02.02.2.03.0006	Penyusunan Tanggapan/Tindak Lanjut Terhadap LHP BPK atas Laporan Pertanggungjawaban Pelaksanaan APBD	Penyusunan Tanggapan/Tindak Lanjut Terhadap LHP BPK atas Laporan Pertanggungjawaban Pelaksanaan APBD	5.568.400			

PERANGKAT DAERAH/ SUB UNIT	BIDANG URUSAN	PROGRAM	KEGIATAN	KODE SUB KEGIATAN	SUB KEGIATAN	NAMA AKTIVITAS	PAGU (Rp)
				5.02.02.2.03.0007	Koordinasi, Sinkronisasi, dan Penyelesaian Tuntutan Perbendaharaan dan Tuntutan Kerugian Daerah	Koordinasi, Sinkronisasi, dan Penyelesaian Tuntutan Perbendaharaan dan Tuntutan Kerugian Daerah	12.124.100
				5.02.02.2.03.0008	Penyusunan Analisis Laporan Pertanggungjawaban Pelaksanaan APBD	Penyusunan Analisis Laporan Pertanggungjawaban Pelaksanaan APBD	2.405.900
				5.02.02.2.03.0010	Penyusunan Sistem dan Prosedur Akuntansi dan Pelaporan Keuangan Pemerintah Daerah	Koordinasi	15.843.800
				5.02.02.2.03.0011	Pembinaan Akuntansi, Pelaporan dan Pertanggungjawaban Pemerintah Kabupaten/Kota	Pembinaan Akuntansi	33.193.000
				5.02.02.2.03.0012	Pembinaan Pengelolaan Keuangan BLUD Kabupaten/Kota	Pembinaan BLUD	18.219.000
		Penunjang Urusan Kewenangan Pengelolaan Keuangan Daerah		5.02.02.2.04.0001	Pengelolaan Dana Cadangan Pemerintah Daerah	Pengelolaan Dana Cadangan Pemerintah Daerah	99.993.500
				5.02.02.2.04.0008	Analisis Perencanaan dan Penyaluran Bantuan Keuangan	Belanja Bantuan Keuangan Khusus Kepada Desa - Bidang Jalan	3.364.367.600
						Alokasi Dana Desa	150.212.234.600
						Analisis Perencanaan dan Penyaluran Bantuan Keuangan	19.251.700
						Belanja Bantuan Keuangan kepada Desa Bidang Pariwisata	250.000.000
						Belanja Bantuan Keuangan Khusus Peningkatan Sarana dan Prasarana Pemerintah Desa	7.355.185.950
						Dana Desa	368.832.284.000
						Insentif RT dan RW	16.932.000.000
						Silpa Staf Perangkat Desa	898.284.043
				5.02.02.2.04.0009	Pengelolaan Dana Darurat dan Mendesak Kabupaten/Kota	Pengelolaan Dana Darurat dan Mendesak	4.500.000.000
				5.02.02.2.04.0010	Pengelolaan Dana bagi Hasil Kabupaten/Kota	Pengelolaan Dana Bagi Hasil Pajak Daerah Kabupaten Kepada Pemerintah Desa	17.523.011.204
						Pengelolaan Dana bagi Hasil Retribusi Daerah Kabupaten kepada Pemerintah Desa	3.104.089.000
		Pengelolaan Data dan Implementasi Sistem Informasi Pemerintah Daerah Lingkup Keuangan Daerah		5.02.02.2.05.0002	Implementasi dan Pemeliharaan Sistem Informasi Pemerintah Daerah Bidang Keuangan Daerah	Implementasi dan Pemeliharaan Sistem Informasi Pemerintah Daerah Bidang Keuangan Daerah	11.887.000
		PROGRAM PENGELOLAAN BARANG MILIK DAERAH	Pengelolaan Barang Milik Daerah	5.02.03.2.01.0001	Penyusunan Standar Harga	Penyusunan Standar Harga	69.324.300
				5.02.03.2.01.0002	Penyusunan Standar Barang Milik Daerah dan Standar Kebutuhan Barang Milik Daerah	Penyusunan Standar Barang Milik Daerah dan Standar Kebutuhan Barang Milik Daerah	-
				5.02.03.2.01.0003	Penyusunan Perencanaan Kebutuhan Barang Milik Daerah	Penyusunan Perencanaan Kebutuhan Barang Milik Daerah	5.499.400
				5.02.03.2.01.0004	Penyusunan Kebijakan Pengelolaan Barang Milik Daerah	(blank)	
				5.02.03.2.01.0005	Penatausahaan Barang Milik Daerah	Penatausahaan Barang Milik Daerah	33.698.500
				5.02.03.2.01.0006	Inventarisasi Barang Milik Daerah	Inventarisasi Barang Milik Daerah	64.693.400
				5.02.03.2.01.0007	Pengamanan Barang Milik Daerah	Inventarisasi Barang Milik Daerah	41.800.000
				5.02.03.2.01.0008	Penilaian Barang Milik Daerah	Pengamanan Barang Milik Daerah	351.490.700
				5.02.03.2.01.0009	Pengawasan dan Pengendalian Pengelolaan Barang Milik Daerah	Penilaian Barang Milik Daerah	58.811.800
				5.02.03.2.01.0010	Optimalisasi Penggunaan, Pemanfaatan, Pemindahtanganan, Pemusnahan, dan Penghapusan Barang Milik Daerah	Pengawasan dan Pengendalian Pengelolaan Barang Milik Daerah	3.784.400
				5.02.03.2.01.0011	Rekonsiliasi dalam rangka Penyusunan Laporan Barang Milik Daerah	Optimalisasi Penggunaan, Pemanfaatan, Pemindahtanganan, Pemusnahan, dan Penghapusan Barang Milik Daerah	3.286.100
				5.02.03.2.01.0012	Penyusunan Laporan Barang Milik Daerah	Rekonsiliasi dalam rangka Penyusunan Laporan Barang Milik Daerah	2.734.000
				5.02.03.2.01.0013	Pembinaan Pengelolaan Barang Milik Daerah Pemerintah Kabupaten/Kota	Penyusunan Laporan Barang Milik Daerah	3.863.200
		PROGRAM PENGELOLAAN PENDAPATAN DAERAH	Kegiatan Pengelolaan Pendapatan Daerah	5.02.04.2.01.0002	Analisa dan Pengembangan Pajak Daerah, serta Penyusunan Kebijakan Pajak Daerah	Analisa dan Pengembangan Pajak Daerah, serta Penyusunan Kebijakan Pajak Daerah	-
				5.02.04.2.01.0003	Penyuluhan dan Penyebarluasan Kebijakan Pajak Daerah	Penyuluhan dan Penyebarluasan Kebijakan Pajak Daerah	583.833.000
				5.02.04.2.01.0004	Penyediaan Sarana dan Prasarana Pengelolaan Pajak Daerah	administrasi pelaksanaan penyediaan barang dan data e-purchasing	3.660.000
						Mobil Operasional Pelayanan Pajak (Pendataan sekaligus Penagihan Reklame Tahunan)	310.732.000
						penyediaan barang material alat/bahan untuk kegiatan kantor pendukung operasional penyediaan sarana dan prasarana pengelolaan Pajak Daerah	3.191.600
						penyediaan jasa tenaga Ahli, Pemeliharaan Aplikasi E-SPPT untuk Penyediaan Sarana dan Prasarana Pengelolaan Pajak Daerah	42.436.800
						penyediaan jasa tenaga ahli, pemeliharaan aplikasi GIS untuk mendukung penyediaan sarana dan prasarana pengelolaan Pajak Daerah	42.436.800
						penyediaan jasa Tenaga Ahli, Pemeliharaan Aplikasi Pajak Daerah	42.436.800
						penyusunan laporan pelaksanaan sub kegiatan	100.000
						rapat koordinasi penyediaan Sarana dan Prasarana Pengelolaan Pajak Daerah	2.120.000
				5.02.04.2.01.0005	Pendataan dan Pendaftaran Objek Pajak Daerah	Pendataan dan Pendaftaran Objek Pajak Daerah	307.732.700
				5.02.04.2.01.0007	Penilaian Pajak Bumi dan Bangunan Perdesaan dan Perkotaan (PBBP2) serta Bea Perolehan Hak atas Tanah dan Bangunan (BPHTB)	Penilaian PBB dan BPHTB	23.332.600
				5.02.04.2.01.0008	Penetapan Wajib Pajak Daerah	administrasi pelaksanaan penyediaan barang dan data e-purchasing	179.758.600
						administrasi pelaksanaan penyediaan barang dan jasa e-purchasing	136.600
						penyediaan barang materi/ alat bahan untuk kegiatan kantor pendukung operasional penetapan wajib pajak daerah	100.000
						penyusunan Laporan Pelaksanaan Sub Kegiatan	1.549.200
						persiapan pelaksanaan sub kegiatan	645.200
						rapat koordinasi penetapan wajib pajak daerah	8.480.000
				5.02.04.2.01.0009	Pelayanan dan Konsultasi Pajak Daerah	administrasi pelaksanaan penyediaan barang dan e-purchasing	26.927.400
						Belanja Jasa Entry data Pendukung Operasional Pelayanan dan Konsultasi Pajak Daerah	13.227.210
						cek lapang BPHTB dan harga pasar	6.250.000

PERANGKAT DAERAH/ SUB UNIT	BIDANG URUSAN	PROGRAM	KEGIATAN	KODE SUB KEGIATAN	SUB KEGIATAN	NAMA AKTIVITAS	PAGU (Rp)
						koordinasi pelaksanaan sub kegiatan lingkup luar daerah provinsi D.I.Yogyakarta	2.067.000
						koordinasi pelaksanaan rekonsiliasi di ESDM provinsi	7.440.000
						penyediaan barang alat/bahan untuk kegiatan kantor pendukung operasional pelayanan dan konsultasi Pajak Daerah	26.820.800
						penyusunan Laporan Pelaksanaan Sub Kegiatan	2.628.000
						persiapan pelaksanaan sub kegiatan	200.000
						rapat koordinasi pelayanan dan konsultasi pajak daerah	11.660.000
						Rapat rekonsiliasi BPHTB	11.660.000
				5.02.04.2.01.0011	Penagihan Pajak Daerah	Penagihan Pajak Daerah	2.026.213.100
				5.02.04.2.01.0012	Penyelesaian Keberatan Pajak Daerah	Penyelesaian Keberatan Pajak Daerah	13.934.200
				5.02.04.2.01.0013	Pengendalian, Pemeriksaan dan Pengawasan Pajak Daerah	Pengendalian, Pemeriksaan dan Pengawasan Pajak Daerah	47.514.800
				5.02.04.2.01.0014	Pembinaan dan Pengawasan Pengelolaan Pajak Daerah dan Retribusi Daerah	Pembinaan dan Pengawasan Pengelolaan Pajak Daerah dan Retribusi Daerah	93.031.600
				5.02.04.2.01.0015	Elektronifikasi Transaksi Pemerintah Daerah	Elektronifikasi Transaksi Pemerintah Daerah	90.818.350
BADAN KEPEGAWAIAN DAN PENGEMBANGAN SUMBER DAYA MANUSIA	KEPEGAWAIAN	PROGRAM PENUNJANG URUSAN PEMERINTAHAN DAERAH KABUPATEN/KOTA	Perencanaan, Penganggaran, dan Evaluasi Kinerja Perangkat Daerah	5.03.01.2.01.0001	Penyusunan Dokumen Perencanaan Perangkat Daerah	Penyusunan Dokumen Perencanaan Perangkat Daerah	7.356.800
				5.03.01.2.01.0007	Evaluasi Kinerja Perangkat Daerah	Evaluasi kinerja perangkat daerah	2.330.800
			Administrasi Keuangan Perangkat Daerah	5.03.01.2.02.0001	Penyediaan Gaji dan Tunjangan ASN	Belanja Gaji dan Tunjangan ASN	2.199.233.367
						Gaji dan Tunjangan ASN	1.711.439.286
				5.03.01.2.02.0007	Koordinasi dan Penyusunan Laporan Keuangan Bulanan/ Triwulanan/ Semesteran SKPD	Koordinasi dan Penyusunan Laporan Keuangan Bulanan/ Triwulanan/ Semesteran SKPD	4.400.000
			Administrasi Kepegawaian Perangkat Daerah	5.03.01.2.05.0003	Pendataan dan Pengolahan Administrasi Kepegawaian	Pendataan dan Pengolahan Administrasi Kepegawaian	1.609.500
			Administrasi Umum Perangkat Daerah	5.03.01.2.06.0001	Penyediaan Komponen Instalasi Listrik/Penerangan Bangunan Kantor	Penyediaan Komponen Instalasi Listrik/Penerangan Bangunan Kantor	4.317.600
				5.03.01.2.06.0003	Penyediaan Peralatan Rumah Tangga	Penyediaan Peralatan Rumah Tangga	7.000.000
				5.03.01.2.06.0004	Penyediaan Bahan Logistik Kantor	Penyediaan Bahan Logistik Kantor	38.240.850
				5.03.01.2.06.0005	Penyediaan Barang Cetak dan Penggandaan	Penyediaan Barang Cetak dan Penggandaan	6.322.900
				5.03.01.2.06.0006	Penyediaan Bahan Bacaan dan Peraturan Perundang-undangan	Penyediaan Bahan Bacaan dan Peraturan Perundang-undangan	2.292.000
				5.03.01.2.06.0007	Penyediaan Bahan/Material	Penyediaan Bahan Material	4.725.600
				5.03.01.2.06.0009	Penyelenggaraan Rapat Koordinasi dan Konsultasi SKPD	Penyelenggaraan Rapat Koordinasi dan Konsultasi	18.935.200
				5.03.01.2.06.0010	Penatausahaan Arsip Dinamis pada SKPD	Penatausahaan Arsip Dinamis	4.365.500
			Pengadaan Barang Milik Daerah Penunjang Urusan Pemerintah Daerah	5.03.01.2.07.0006	Pengadaan Peralatan dan Mesin Lainnya	(blank)	
			Penyediaan Jasa Penunjang Urusan Pemerintahan Daerah	5.03.01.2.08.0002	Penyediaan Jasa Komunikasi, Sumber Daya Air dan Listrik	Penyediaan Jasa Komunikasi, Sumber Daya Air dan Listrik	117.440.000
				5.03.01.2.08.0004	Penyediaan Jasa Pelayanan Umum Kantor	Penyediaan Jasa Pelayanan Umum Kantor	62.030.381
			Pemeliharaan Barang Milik Daerah Penunjang Urusan Pemerintahan Daerah	5.03.01.2.09.0001	Penyediaan Jasa Pemeliharaan, Biaya Pemeliharaan, dan Pajak Kendaraan Perorangan Dinas atau Kendaraan Dinas Jabatan	Penyediaan Jasa Pemeliharaan, Biaya Pemeliharaan, dan Pajak Kendaraan Perorangan Dinas atau Kendaraan Dinas Jabatan	39.950.000
				5.03.01.2.09.0002	Penyediaan Jasa Pemeliharaan, Biaya Pemeliharaan, Pajak dan Perizinan Kendaraan Dinas Operasional atau Lapangan	Penyediaan Jasa Pemeliharaan, Biaya Pemeliharaan, Pajak dan Perizinan Kendaraan Dinas Operasional atau Lapangan	46.730.000
				5.03.01.2.09.0005	Pemeliharaan Mebel	Pemeliharaan mebel	2.160.000
				5.03.01.2.09.0006	Pemeliharaan Peralatan dan Mesin Lainnya	Pemeliharaan Alat dan Mesin	22.920.000
				5.03.01.2.09.0009	Pemeliharaan/Rehabilitasi Gedung Kantor dan Bangunan Lainnya	Pemeliharaan/Rehabilitasi Gedung Kantor dan Bangunan Lainnya	85.476.000
				5.03.01.2.09.0010	Pemeliharaan/Rehabilitasi Sarana dan Prasarana Gedung Kantor atau Bangunan Lainnya	Pemeliharaan/Rehabilitasi Sarana dan Prasarana Gedung Kantor atau Bangunan Lainnya	9.150.000
				5.03.01.2.09.0011	Pemeliharaan/Rehabilitasi Sarana dan Prasarana Pendukung Gedung Kantor atau Bangunan Lainnya	Pemeliharaan/Rehabilitasi Sarana dan Prasarana Pendukung Gedung Kantor atau Bangunan Lainnya	3.888.000
		PROGRAM KEPEGAWAIAN DAERAH	Pengadaan, Pemberhentian dan Informasi Kepegawaian ASN	5.03.02.2.01.0003	Koordinasi dan Fasilitas Pengadaan PNS dan PPPK	Koordinasi dan Fasilitas Pengadaan PNS dan PPPK	229.703.400
				5.03.02.2.01.0006	Koordinasi Pelaksanaan Administrasi Pemberhentian	Penanganan Pensiun PNS	21.219.200
				5.03.02.2.01.0010	Pengelolaan Sistem Informasi Kepegawaian	Pengelolaan Sistem Informasi Kepegawaian di Lingkungan Pemerintah Kabupaten Purworejo	50.921.000
			Mutasi dan Promosi ASN	5.03.02.2.02.0001	Pengelolaan Mutasi ASN	Pengelolaan Mutasi Jabatan, Mutasi Intern dan Mutasi Antar Daerah	150.669.650
				5.03.02.2.02.0002	Pengelolaan Kenaikan Pangkat ASN	Pengelolaan Kenaikan Pangkat ASN	43.630.300
				5.03.02.2.02.0003	Pengelolaan Promosi ASN	Pengelolaan Promosi ASN	1.696.800
			Pengembangan Kompetensi ASN	5.03.02.2.03.0002	Pengelolaan Assessment Center	Pengelolaan Assessment Center	288.953.600
				5.03.02.2.03.0004	Pengelolaan Pendidikan Lanjutan ASN	Pengelolaan Pendidikan Lanjutan ASN	20.150.900
				5.03.02.2.03.0013	Pembinaan Jabatan Fungsional ASN	Pembinaan Jabatan Fungsional ASN	18.940.500
			Penilaian dan Evaluasi Kinerja Aparatur	5.03.02.2.04.0002	Pelaksanaan Penilaian dan Evaluasi Kinerja Aparatur	Penilaian dan Evaluasi Kinerja ASN Pemerintah Kabupaten Purworejo	35.677.600
				5.03.02.2.04.0004	Pengelolaan Pemberian Penghargaan bagi Pegawai	Pemberian Penghargaan bagi ASN Pemerintah Kabupaten Purworejo	46.761.100
				5.03.02.2.04.0007	Pembinaan Disiplin ASN	Pembinaan Disiplin ASN	35.487.600
	PENDIDIKAN DAN PELATIHAN	PROGRAM PENGEMBANGAN SUMBER DAYA MANUSIA	Pengembangan Kompetensi Teknis	5.04.02.2.01.0003	Penyelenggaraan Pengembangan Kompetensi Teknis Umum, Inti, dan Pilihan bagi Jabatan Administrasi Penyelenggara Urusan Pemerintahan Konkuren, Perangkat Daerah Penunjang, dan Urusan Pemerintahan Umum	Pengembangan Kompetensi Teknis Bagi ASN di Lingkungan Pemerintah Kabupaten Purworejo	788.923.500
			Sertifikasi, Kelembagaan, Pengembangan Kompetensi Manajerial dan Fungsional	5.04.02.2.02.0007	Penyelenggaraan Pengembangan Kompetensi bagi Pimpinan Daerah, Jabatan Pimpinan Tinggi, Jabatan Fungsional, Kepemimpinan, dan Prajabatan	Pengiriman Pengembangan Kompetensi bagi Pimpinan Daerah, Jabatan Pimpinan Tinggi, Jabatan Fungsional, Kepemimpinan, dan Prajabatan	261.466.280

PERANGKAT DAERAH/ SUB UNIT	BIDANG URUSAN	PROGRAM	KEGIATAN	KODE SUB KEGIATAN	SUB KEGIATAN	NAMA AKTIVITAS	PAGU (Rp)		
INSPEKTORAT DAERAH	INSPEKTORAT DAERAH	PROGRAM PENUNJANG URUSAN PEMERINTAHAN DAERAH KABUPATEN/KOTA	Perencanaan, Penganggaran, dan Evaluasi Kinerja Perangkat Daerah	6.01.01.2.01.0001	Penyusunan Dokumen Perencanaan Perangkat Daerah	Penyusunan dokumen perencanaan	15.200.000		
				6.01.01.2.01.0006	Koordinasi dan Penyusunan Laporan Capaian Kinerja dan Ikhtisar Realisasi Kinerja SKPD	(blank)			
				6.01.01.2.01.0007	Evaluasi Kinerja Perangkat Daerah	Evaluasi kinerja perangkat daerah	2.436.800		
			Administrasi Keuangan Perangkat Daerah	6.01.01.2.02.0001	Penyediaan Gaji dan Tunjangan ASN	Penyediaan Gaji dan Tunjangan ASN	12.620.193.600		
				6.01.01.2.02.0003	Pelaksanaan Penatausahaan dan Pengujian/Verifikasi Keuangan SKPD	(blank)			
				6.01.01.2.02.0005	Koordinasi dan Penyusunan Laporan Keuangan Akhir Tahun SKPD	(blank)			
				6.01.01.2.02.0007	Koordinasi dan Penyusunan Laporan Keuangan Bulanan/ Triwulanan/ Semesteran SKPD	Koordinasi dan Penyusunan Laporan Keuangan Bulanan/ Triwulanan/ Semesteran SKPD	1.783.100		
				6.01.01.2.03.0001	Penyusunan Perencanaan Kebutuhan Barang Milik Daerah SKPD	(blank)			
			Administrasi Barang Milik Daerah pada Perangkat Daerah	6.01.01.2.03.0006	Penatausahaan Barang Milik Daerah pada SKPD	Penatausahaan Barang Milik Daerah pada SKPD	912.600		
				6.01.01.2.05.0002	Pengadaan Pakaian Dinas beserta Atribut Kelengkapannya	(blank)			
			Administrasi Kepegawaian Perangkat Daerah	6.01.01.2.05.0003	Pendataan dan Pengolahan Administrasi Kepegawaian	Pendataan dan Pengolahan Administrasi Kepegawaian	11.898.600		
				6.01.01.2.05.0005	Monitoring, Evaluasi, dan Penilaian Kinerja Pegawai	(blank)			
				6.01.01.2.05.0009	Pendidikan dan Pelatihan Pegawai Berdasarkan Tugas dan Fungsi	Pendidikan dan Pelatihan Pegawai Berdasarkan Tugas dan Fungsi	674.379.200		
				6.01.01.2.05.0010	Sosialisasi Peraturan Perundang-Undangan	Sosialisasi Peraturan Perundang-Undangan	2.820.000		
				6.01.01.2.05.0011	Bimbingan Teknis Implementasi Peraturan Perundang-Undangan	(blank)			
				Administrasi Umum Perangkat Daerah	6.01.01.2.06.0001	Penyediaan Komponen Instalasi Listrik/Penerangan Bangunan Kantor	Penyediaan Komponen Instalasi Listrik/Penerangan Bangunan Kantor	2.331.000	
					6.01.01.2.06.0002	Penyediaan Peralatan dan Perlengkapan Kantor	Penyediaan Peralatan dan Perlengkapan Kantor	1.774.000	
			6.01.01.2.06.0003		Penyediaan Peralatan Rumah Tangga	Penyediaan Peralatan Rumah Tangga	2.895.000		
			6.01.01.2.06.0004		Penyediaan Bahan Logistik Kantor	Penyediaan Bahan Logistik Kantor	10.212.800		
			6.01.01.2.06.0005		Penyediaan Barang Cetak dan Penggandaan	Penyediaan Barang Cetak dan Penggandaan	49.631.400		
			6.01.01.2.06.0006		Penyediaan Bahan Bacaan dan Peraturan Perundang-undangan	Penyediaan Bahan Bacaan dan Peraturan Perundang-undangan	20.905.600		
			6.01.01.2.06.0007		Penyediaan Bahan/Material	Belanja Alat/Bahan Untuk Kegiatan Kantor Alat Tulis Kantor	416.000		
			6.01.01.2.06.0008		Penyediaan Bahan/Material	Penyediaan Bahan/Material	9.767.700		
			6.01.01.2.06.0008		Penyediaan Bahan/Material	Penyediaan Bahan/Material	6.625.000		
			6.01.01.2.06.0009		Penyelenggaraan Rapat Koordinasi dan Konsultasi SKPD	Penyelenggaraan Rapat Koordinasi dan Konsultasi SKPD	54.623.000		
			6.01.01.2.06.0010		Penatausahaan Arsip Dinamis pada SKPD	Penatausahaan Arsip Dinamis pada SKPD	6.810.600		
			6.01.01.2.06.0011		Dukungan Pelaksanaan Sistem Pemerintahan Berbasis Elektronik pada SKPD	Dukungan Pelaksanaan Sistem Pemerintahan Berbasis Elektronik pada SKPD	2.470.000		
			Pengadaan Barang Milik Daerah Penunjang Urusan Pemerintah Daerah		6.01.01.2.07.0005	Pengadaan Mebel	Penyediaan Mebel	12.320.000	
					6.01.01.2.07.0006	Pengadaan Peralatan dan Mesin Lainnya	Penyediaan Peralatan dan Mesin Lainnya	12.312.000	
					6.01.01.2.07.0010	Pengadaan Sarana dan Prasarana Gedung Kantor atau Bangunan Lainnya	Penyediaan Sarana dan Prasarana Gedung Kantor atau Bangunan Lainnya	28.671.000	
				6.01.01.2.08.0001	Penyediaan Jasa Surat Menyurat	Penyediaan Jasa Surat Menyurat	139.192.000		
				6.01.01.2.08.0002	Penyediaan Jasa Komunikasi, Sumber Daya Air dan Listrik	Penyediaan Jasa Komunikasi, Sumber Daya Air dan Listrik	22.885.000		
				6.01.01.2.08.0004	Penyediaan Jasa Pelayanan Umum Kantor	Penyediaan Jasa Pelayanan Umum Kantor	1.044.000		
				6.01.01.2.09.0001	Penyediaan Jasa Pemeliharaan, Biaya Pemeliharaan, dan Pajak Kendaraan Perorangan Dinas atau Kendaraan Dinas Jabatan	Penyediaan Jasa Pemeliharaan, Biaya Pemeliharaan, dan Pajak Kendaraan Perorangan Dinas atau Kendaraan Dinas Jabatan	300.000		
			PROGRAM PENYELENGGARAAN PENGAWASAN	PROGRAM PENYELENGGARAAN PENGAWASAN	Penyelenggaraan Pengawasan Internal	6.01.02.2.01.0001	Pengawasan Kinerja Pemerintah Daerah	Pengawasan Kinerja Pemerintah Daerah	153.561.100
						6.01.02.2.01.0002	Pengawasan Keuangan Pemerintah Daerah	Pengawasan Keuangan Pemerintah Daerah	49.668.000
						6.01.02.2.01.0003	Reviu Laporan Kinerja	Reviu Laporan Kinerja	39.950.000
						6.01.02.2.01.0004	Reviu Laporan Keuangan	Reviu Laporan Keuangan	77.660.000
						6.01.02.2.01.0005	Pengawasan Desa	Pengawasan Desa	48.200.000
						6.01.02.2.01.0006	Kerja Sama Pengawasan Internal	Facilitasi Tim Pengawasan Perijinan Kerja Sama Pengawasan Internal	130.368.000
						6.01.02.2.01.0007	Monitoring dan Evaluasi Tindak Lanjut Hasil Pemeriksaan BPK RI dan Tindak Lanjut Hasil Pemeriksaan APIP	Monitoring dan Evaluasi Tindak Lanjut Hasil Pemeriksaan BPK RI dan Tindak Lanjut Hasil Pemeriksaan APIP	7.190.000
						6.01.02.2.02.0001	Penanganan Penyelesaian Kerugian Negara/Daerah	Penanganan Penyelesaian Kerugian Negara/Daerah	15.860.000
						6.01.02.2.02.0002	Pengawasan dengan Tujuan Tertentu	Pengawasan dengan Tujuan Tertentu	38.050.600
						6.01.02.2.02.0002	Pengawasan dengan Tujuan Tertentu	Pengawasan dengan Tujuan Tertentu	199.501.800

PERANGKAT DAERAH/ SUB UNIT	BIDANG URUSAN	PROGRAM	KEGIATAN	KODE SUB KEGIATAN	SUB KEGIATAN	NAMA AKTIVITAS	PAGU (Rp)	
		PROGRAM PERUMUSAN KEBIJAKAN, PENDAMPINGAN DAN ASISTENSI	Perumusan Kebijakan Teknis di Bidang Pengawasan dan Fasilitasi Pengawasan	6.01.03.2.01.0001	Perumusan Kebijakan Teknis di Bidang Pengawasan	Perumusan Kebijakan Teknis di Bidang Pengawasan	10.511.400	
				6.01.03.2.01.0002	Perumusan Kebijakan Teknis di Bidang Fasilitasi Pengawasan	Perumusan Kebijakan Teknis di Bidang Fasilitasi Pengawasan	1.992.700	
			Pendampingan dan Asistensi	6.01.03.2.02.0001	Pendampingan dan Asistensi Urusan Pemerintahan Daerah	Pendampingan dan Asistensi Urusan Pemerintahan Daerah	4.669.700	
				6.01.03.2.02.0002	Pendampingan, Asistensi, Verifikasi, dan Penilaian Reformasi Birokrasi	Belanja Perjalanan Dinas Biasa	2.250.000	
						Pendampingan, Asistensi, Verifikasi, dan Penilaian Reformasi Birokrasi	78.124.800	
				6.01.03.2.02.0003	Koordinasi, Monitoring dan Evaluasi serta Verifikasi Pencegahan dan Pemberantasan Korupsi	Koordinasi, Monitoring dan Evaluasi serta Verifikasi Pencegahan dan Pemberantasan Korupsi	71.037.500	
6.01.03.2.02.0004	Pendampingan, Asistensi dan Verifikasi Penegakan Integritas	Pendampingan, Asistensi dan Verifikasi Penegakan Integritas	36.105.500					
KECAMATAN GRABAG	KECAMATAN	PROGRAM PENUNJANG URUSAN PEMERINTAHAN DAERAH KABUPATEN/KOTA	Perencanaan, Penganggaran, dan Evaluasi Kinerja Perangkat Daerah	7.01.01.2.01.0001	Penyusunan Dokumen Perencanaan Perangkat Daerah	Penyusunan Perubahan DPA	575.000	
					Dokumen Perencanaan	833.800		
					Penyusunan Dokumen Perubahan RKA-SKPD	415.000		
					Penyusunan Dokumen RKA	455.000		
					Penyusunan DPA	575.000		
					Penyusunan Laporan Capaian Kinerja	455.000		
					Evaluasi kinerja perangkat daerah	330.000		
				7.01.01.2.02.0001	Penyediaan Gaji dan Tunjangan ASN	Gaji dan Tunjangan	2.275.546.243	
				7.01.01.2.02.0005	Koordinasi dan Penyusunan Laporan Keuangan Akhir Tahun SKPD	Penyusunan Laporan Keuangan Akhir Tahun	455.000	
						Penyusunan Laporan Keuangan Bulanan/ Triwulanan/ Semesteran SKPD	551.600	
			Penyusunan Laporan Pengelolaan Retribusi Daerah			540.400		
			7.01.01.2.04.0007	Pelaporan Pengelolaan Retribusi Daerah	Penyusunan Laporan Pengelolaan Retribusi Daerah	540.400		
			7.01.01.2.06.0001	Penyediaan Komponen Instalasi Listrik/Penerangan Bangunan Kantor	Penyediaan Komponen Instalasi Listrik	5.500.100		
					7.01.01.2.06.0003	Penyediaan Peralatan Rumah Tangga	7.991.400	
					7.01.01.2.06.0004	Penyediaan Bahan Logistik Kantor	20.500.000	
					7.01.01.2.06.0005	Penyediaan Barang Cetak dan Penggandaan	6.106.800	
					7.01.01.2.06.0007	Penyediaan Bahan/Material	11.263.800	
					7.01.01.2.06.0009	Penyelenggaraan Rapat Koordinasi dan Konsultasi SKPD	6.225.000	
					7.01.01.2.06.0010	Penatausahaan Arsip Dinamis pada SKPD	2.500.000	
					7.01.01.2.08.0002	Penyediaan Jasa Komunikasi, Sumber Daya Air dan Listrik	Penyediaan Jasa Listrik	33.335.300
							7.01.01.2.08.0004	Penyediaan Jasa Pelayanan Umum Kantor
					7.01.01.2.09.0001	Penyediaan Jasa Pemeliharaan, Biaya Pemeliharaan, dan Pajak Kendaraan Perorangan Dinas atau Kendaraan Dinas Jabatan	Pemeliharaan Kendaraan Dinas Roda Empat	34.880.000
			7.01.01.2.09.0002	Penyediaan Jasa Pemeliharaan, Biaya Pemeliharaan, Pajak dan Perizinan Kendaraan Dinas Operasional atau Lapangan			11.850.000	
			7.01.01.2.09.0006	Pemeliharaan Peralatan dan Mesin			10.060.000	
			7.01.01.2.09.0009	Pemeliharaan/Rehabilitasi Gedung Kantor dan Bangunan Lainnya			14.550.000	
			7.01.01.2.09.0010	Pemeliharaan/Rehabilitasi Sarana dan Prasarana Gedung Kantor atau Bangunan Lainnya			6.710.000	
			7.01.02.2.01.0002	Peningkatan Efektifitas Kegiatan Pemerintahan di Tingkat Kecamatan			Fasilitasi Kesenian	5.042.400
							Kegiatan Kepemudaan	3.900.600
			7.01.02.2.02.0003	Peningkatan Efektifitas Pelaksanaan Pelayanan kepada Masyarakat di Wilayah Kecamatan	Fasilitasi PATEN	1.249.800		
			7.01.02.2.04.0003	Pelaksanaan Urusan Pemerintahan yang Dilimpahkan kepada Camat	Intensifikasi PBB	2.785.000		
			7.01.03.2.01.0001	Koordinasi Kegiatan Pemberdayaan Desa	Fasilitasi Musrenbang Desa	1.515.000		
					Fasilitasi Musrenbang Kecamatan	9.543.300		
					7.01.03.2.01.0003	Peningkatan Efektifitas Kegiatan Pemberdayaan Masyarakat di Wilayah Kecamatan	Fasilitasi Penanganan Stunting	3.475.000
					Fasilitasi PKK	12.755.000		
					Fasilitasi Posvanteckdes	2.575.000		
					Fasilitasi UMKM	2.575.000		
			7.01.04.2.01.0001	Koordinasi Upaya Penyelenggaraan Ketenteraman dan Ketertiban Umum	Monitoring Bantuan Gubernur	2.045.000		
					Rakor Pemberdayaan	9.684.200		
					Patroli Kamtibmas	1.005.000		
					Pemantauan & Pengendalian Bencana Alam	1.888.400		
			7.01.04.2.01.0002	Harmonisasi Hubungan dengan Tokoh Agama dan Tokoh Masyarakat	Pengamanan Hari Besar	2.541.800		
Rakor Linmas	4.862.800							
		Fasilitasi FASI/LPTQ	3.071.000					

PERANGKAT DAERAH/ SUB UNIT	BIDANG URUSAN	PROGRAM	KEGIATAN	KODE SUB KEGIATAN	SUB KEGIATAN	NAMA AKTIVITAS	PAGU (Rp)					
		PROGRAM PENYELENGGARAAN URUSAN PEMERINTAHAN UMUM	Penyelenggaraan Urusan Pemerintahan Umum Sesuai Penugasan Kepala Daerah	7.01.05.2.01.0008	Pelaksanaan Tugas Forum Koordinasi Pimpinan di Kecamatan	Fasilitasi Forkompinca	16.915.000					
		PROGRAM PEMBINAAN DAN PENGAWASAN PEMERINTAHAN DESA	Fasilitasi, Rekomendasi dan Koordinasi Pembinaan dan Pengawasan Pemerintahan Desa	7.01.06.2.01.0003	Fasilitasi Pengelolaan Keuangan Desa dan Pendayagunaan Aset Desa	Fasilitasi Alokasi Dana Desa	4.125.000					
	Fasilitasi Bantuan RT/RW					290.000						
	Fasilitasi Dana Desa					4.125.000						
	Fasilitasi Siskeudes					2.940.000						
	Pembinaan Penyusunan APBDes					2.980.000						
	Pembinaan Penyusunan RKPDes					2.940.000						
	Konferensi Kades/Kalut					17.209.800						
		7.01.06.2.01.0005	Fasilitasi Pelaksanaan Tugas Kepala Desa dan Perangkat Desa	Konferensi Sekdes/Sekur	16.350.000							
		7.01.06.2.01.0006	Fasilitasi Pelaksanaan Pemilihan Kepala Desa	Fasilitasi Pilkades	2.980.000							
		7.01.06.2.01.0007	Fasilitasi Pelaksanaan Tugas dan Fungsi Badan Permusyawaratan Desa	Fasilitasi Pelantikan Pengganti Antar Waktu BPD	1.866.400							
		7.01.06.2.01.0008	Rekomendasi Pengangkatan dan Pemberhentian Perangkat Desa	Fasilitasi Pengisian Kekosongan Perangkat Desa	2.015.000							
KECAMATAN NGOMBOL	KECAMATAN	PROGRAM PENUNJANG URUSAN PEMERINTAHAN DAERAH KABUPATEN/KOTA	Perencanaan, Penganggaran, dan Evaluasi Kinerja Perangkat Daerah	7.01.01.2.01.0001	Penyusunan Dokumen Perencanaan Perangkat Daerah	Belanja Jasa Kantor	-					
						Koordinasi dan Penyusunan Dokumen Perubahan RKA-SKPD	264.200					
						Koordinasi dan Penyusunan Dokumen RKA-SKPD	210.600					
						Koordinasi dan Penyusunan DPA-SKPD	210.600					
						Koordinasi dan Penyusunan Perubahan DPA-SKPD	271.000					
						Penyusunan ASB	80.000					
						Penyusunan ASB Perubahan	160.000					
						Penyusunan KAK	52.000					
						Penyusunan KAK Perubahan	116.000					
						Penyusunan PK	153.000					
						Penyusunan PK Perubahan	181.000					
						Penyusunan Renja	80.000					
						Penyusunan Renja Perubahan	80.000					
						Penyusunan RKO	60.000					
						Penyusunan RKO Perubahan	72.000					
						Penyusunan RKT	165.000					
						Penyusunan RKT Perubahan	205.000					
						Penyusunan RUP	185.000					
						Penyusunan RUP Perubahan	185.000					
						Rapat Penyelenggaraan SPMP (SPI, IEPK, MR)	185.000					
							7.01.01.2.01.0007	Evaluasi Kinerja Perangkat Daerah	Laporan Evaluasi Renja	356.800		
									Penyusunan Data Dasar Pembangunan	175.000		
									Penyusunan LKIP	175.000		
									Penyusunan LKPJ	175.000		
									Penyusunan LPPD	175.000		
									Penyusunan PMPRB	175.000		
									Penyusunan SKM	175.000		
								7.01.01.2.02.0001	Administrasi Keuangan Perangkat Daerah	Penyediaan Gaji dan Tunjangan ASN	BELANJA PEGAWAI	2.065.953.545
								7.01.01.2.02.0007		Koordinasi dan Penyusunan Laporan Keuangan Bulanan/ Triwulanan/ Semesteran SKPD	Penyusunan CALK	299.200
											Penyusunan Laporan Keuangan Bulanan	250.000
											Penyusunan Laporan Keuangan Semesteran	310.000
											Penyusunan Laporan Operasional	175.000
											Penyusunan Laporan Perubahan Ekuitas	175.000
											Penyusunan Laporan Rekonsiliasi Gaji	250.000
											Penyusunan LRA	175.000
											Penyusunan Neraca	173.000
											Penyusunan Penjabaran APBD	175.000
								7.01.01.2.04.0007	Administrasi Pendapatan Daerah Kewenangan Perangkat Daerah	Pelaporan Pengelolaan Retribusi Daerah	Pelaporan Pengelolaan Retribusi Daerah	1.151.600
								7.01.01.2.06.0001	Administrasi Umum Perangkat Daerah	Penyediaan Komponen Instalasi Listrik/Penerangan Bangunan Kantor	Penyediaan Komponen Instalasi Listrik	1.272.600
								7.01.01.2.06.0003		Penyediaan Peralatan Rumah Tangga	Penyediaan Peralatan Rumah Tangga	5.326.600
								7.01.01.2.06.0004		Penyediaan Bahan Logistik Kantor	Penyediaan Bahan Logistik Kantor	14.700.000
								7.01.01.2.06.0005		Penyediaan Barang Cetak dan Penggandaan	Penyediaan Bahan Cetak dan Penggandaan	7.390.000
								7.01.01.2.06.0007		Penyediaan Bahan/Material	Penyediaan Bahan/ Material	12.571.200
								7.01.01.2.06.0009		Penyelenggaraan Rapat Koordinasi dan Konsultasi SKPD	Penyelenggaraan Rapat Koordinasi dan Konsultasi SKPD	19.501.000
								7.01.01.2.08.0002	Penyediaan Jasa Penunjang Urusan Pemerintahan Daerah	Penyediaan Jasa Komunikasi, Sumber Daya Air dan Listrik	Langganan Listrik dan Telepon	16.164.500
								7.01.01.2.08.0004		Penyediaan Jasa Pelayanan Umum Kantor	Belanja Jasa Kantor	34.824.000
								7.01.01.2.09.0001	Pemeliharaan Barang Milik Daerah Penunjang Urusan Pemerintahan Daerah	Penyediaan Jasa Pemeliharaan, Biaya Pemeliharaan, dan Pajak Kendaraan Perorangan Dinas atau Kendaraan Dinas Jabatan	Pemeliharaan Kendaraan Perorangan Dinas atau Kendaraan Dinas Jabatan	34.880.000
		7.01.01.2.09.0002		Penyediaan Jasa Pemeliharaan, Biaya Pemeliharaan, Pajak dan Perizinan Kendaraan Dinas Operasional atau Lapangan	Belanja Pemeliharaan	13.861.500						
		7.01.01.2.09.0006		Pemeliharaan Peralatan dan Mesin Lainnya	Pemeliharaan Peralatan dan Mesin Lainnya	4.990.000						
		7.01.01.2.09.0009		Pemeliharaan/Rehabilitasi Gedung Kantor dan Bangunan Lainnya	Pemeliharaan gedung kantor	16.975.000						
		7.01.01.2.09.0010		Pemeliharaan/Rehabilitasi Sarana dan Prasarana Gedung Kantor atau Bangunan Lainnya	Pemeliharaan Sarana dan Prasarana Gedung	3.050.000						
		PROGRAM PENYELENGGARAAN PEMERINTAHAN DAN PELAYANAN PUBLIK	Koordinasi Penyelenggaraan Kegiatan Pemerintahan di Tingkat Kecamatan	7.01.02.2.01.0001	Koordinasi/Sinergi Perencanaan dan Pelaksanaan Kegiatan Pemerintahan dengan Perangkat Daerah dan Instansi Vertikal Terkait	Koordinasi Dengan Instansi Vertikal	2.885.000					
	Kordinasi Dengan Fungsi Perangkat Daerah Terkait					2.955.000						
	Monitoring Stunting					760.000						
	Rakor Bidang Sosial dengan PKH/ TKSK					2.705.000						

PERANGKAT DAERAH/ SUB UNIT	BIDANG URUSAN	PROGRAM	KEGIATAN	KODE SUB KEGIATAN	SUB KEGIATAN	NAMA AKTIVITAS	PAGU (Rp)
				7.01.02.2.01.0002	Peningkatan Efektifitas Kegiatan Pemerintahan di Tingkat Kecamatan	Fasilitasi Kegiatan PORCAM	2.090.000
				7.01.02.2.02.0001	Perencanaan Kegiatan Pelayanan kepada Masyarakat di Kecamatan	Fasilitasi Kesenian	80.000
				7.01.02.2.02.0003	Peningkatan Efektifitas Pelaksanaan Pelayanan kepada Masyarakat di Wilayah Kecamatan	Rakor Kegiatan Pelayanan kepada Masyarakat	2.117.000
				7.01.02.2.03.0001	Koordinasi/Sinergi dengan Perangkat Daerah dan/atau Instansi Vertikal yang Terkait dalam Pemeliharaan Sarana dan Prasarana Pelayanan Umum	Rakor Tim Paten	1.325.000
						Sosialisasi Pelayanan Paten	1.325.000
						Monitoring Pembangunan	2.448.800
				7.01.03.2.01.0001	Peningkatan Partisipasi Masyarakat dalam Forum Musyawarah Perencanaan Pembangunan di Desa	Musrenbang RKPD	14.397.200
				7.01.03.2.01.0003	Peningkatan Efektifitas Kegiatan Pemberdayaan Masyarakat di Wilayah Kecamatan	Fasilitasi Bangub	1.771.000
						Fasilitasi Bumdes	1.545.300
						Fasilitasi Pameran Promosi UMKM	4.303.000
				Fasilitasi PKK	17.947.300		
				Fasilitasi Posvandu	3.208.000		
				Rakor UMKM	3.353.000		
		7.01.04.2.01.0001	Sinergitas dengan Kepolisian Negara Republik Indonesia, Tentara Nasional Indonesia dan Instansi Vertikal di Wilayah Kecamatan	Patroli Kamtibmas	1.994.000		
				Pembinaan Linmas	2.278.000		
		7.01.04.2.01.0002	Harmonisasi Hubungan dengan Tokoh Agama dan Tokoh Masyarakat	Kegiatan LPTQ	4.490.000		
				Rakor Keagamaan	2.067.800		
		7.01.05.2.01.0001	Pembinaan Wawasan Kebangsaan dan Ketahanan Nasional dalam rangka Memantapkan Pengamalan Pancasila, Pelaksanaan Undang-Undang Dasar Negara Republik Indonesia Tahun 1945, Pelestarian Bhinneka Tunggal Ika serta Pemertahanan dan Pemeliharaan Keutuhan Negara Kesatuan Republik Indonesia	Hari Jadi Purworejo	2.851.600		
		7.01.05.2.01.0002	Fasilitasi, Koordinasi dan Pembinaan (Bintek, Sosialisasi, Konsultasi) Wawasan Kebangsaan dan Ketahanan Nasional	Sosialisasi Penanganan Kebencanaan	4.025.000		
		7.01.05.2.01.0008	Pelaksanaan Tugas Forum Koordinasi Pimpinan di Kecamatan	Pelaksanaan Tugas Forum Pimpinan Kecamatan	13.104.800		
		7.01.06.2.01.0001	Fasilitasi Penyusunan Peraturan Desa dan Peraturan Kepala Desa	Fasilitasi Penyusunan APBDesa/APBDesa Perubahan	3.224.800		
				Fasilitasi Penyusunan Peraturan Desa dan Peraturan Kepala Desa	3.224.800		
		7.01.06.2.01.0002	Fasilitasi Administrasi Tata Pemerintahan Desa	Intensifikasi PBB	4.258.400		
		7.01.06.2.01.0003	Fasilitasi Pengelolaan Keuangan Desa dan Pendayagunaan Aset Desa	Fasilitasi ADD	4.010.000		
				Fasilitasi DD	4.010.000		
				Fasilitasi Rakor RT, RW	3.210.000		
				Fasilitasi Siskeudes	3.220.000		
		7.01.06.2.01.0005	Fasilitasi Pelaksanaan Tugas Kepala Desa dan Perangkat Desa	Konferensi Kepala Desa	9.753.000		
				Konferensi Perangkat Desa	9.378.000		
		7.01.06.2.01.0007	Fasilitasi Pelaksanaan Tugas dan Fungsi Badan Permusyawaratan Desa	Rakor BPD	3.234.800		
		7.01.06.2.01.0008	Rekomendasi Pengangkatan dan Pemberhentian Perangkat Desa	Rekomendasi Pengangkatan dan Pemberhentian Perangkat Desa	1.310.000		
		7.01.06.2.01.0013	Fasilitasi Penyusunan Perencanaan Pembangunan Partisipatif	Fasilitasi Penyusunan RPJMDesa dan RKPDesa	3.575.000		
KECAMATAN PURWODADI	KECAMATAN	PROGRAM PENUNJANG URUSAN PEMERINTAHAN DAERAH KABUPATEN/KOTA	Perencanaan, Penganggaran, dan Evaluasi Kinerja Perangkat Daerah	7.01.01.2.01.0001	Penyusunan Dokumen Perencanaan Perangkat Daerah	Penyusunan Dokumen Perencanaan Perangkat Daerah	375.000
				7.01.01.2.01.0007	Evaluasi Kinerja Perangkat Daerah	Evaluasi kinerja perangkat daerah	250.000
				7.01.01.2.01.0008	Penyelenggaraan Walidata Pendukung Statistik Sektoral Daerah	Penyelenggaraan Walidata Pendukung Statistik Sektoral Daerah	125.000
			Administrasi Keuangan Perangkat Daerah	7.01.01.2.02.0001	Penyediaan Gaji dan Tunjangan ASN	Penyediaan Gaji dan Tunjangan ASN	2.790.456.510
				7.01.01.2.02.0005	Koordinasi dan Penyusunan Laporan Keuangan Akhir Tahun SKPD	Koordinasi dan Penyusunan Laporan Keuangan Akhir Tahun SKPD	125.000
				7.01.01.2.02.0007	Koordinasi dan Penyusunan Laporan Keuangan Bulanan/ Triwulanan/ Semesteran SKPD	Koordinasi dan Penyusunan Laporan Keuangan Bulanan/ Triwulanan/ Semesteran SKPD	125.000
			Administrasi Barang Milik Daerah pada Perangkat Daerah	7.01.01.2.03.0006	Penatausahaan Barang Milik Daerah pada SKPD	Penatausahaan Barang Milik Daerah pada SKPD	125.000
			Administrasi Pendapatan Daerah Kewenangan Perangkat Daerah	7.01.01.2.04.0007	Pelaporan Pengelolaan Retribusi Daerah	Pelaporan Pengelolaan Retribusi Daerah	125.000
			Administrasi Kepegawaian Perangkat Daerah	7.01.01.2.05.0003	Pendataan dan Pengolahan Administrasi Kepegawaian	Pendataan dan Pengolahan Administrasi Kepegawaian	125.000
			Administrasi Umum Perangkat Daerah	7.01.01.2.06.0001	Penyediaan Komponen Instalasi Listrik/Penerangan Bangunan Kantor	Penyediaan Komponen Instalasi Listrik/Penerangan Bangunan Kantor	993.600
				7.01.01.2.06.0003	Penyediaan Peralatan Rumah Tangga	Penyediaan Peralatan Rumah Tangga	1.384.200
				7.01.01.2.06.0004	Penyediaan Bahan Logistik Kantor	Penyediaan Bahan Logistik Kantor	19.152.000
				7.01.01.2.06.0005	Penyediaan Barang Cetak dan Penggandaan	Penyediaan Barang Cetak dan Penggandaan	10.690.100
				7.01.01.2.06.0007	Penyediaan Bahan/Material	Penyediaan Bahan/Material	10.659.100
				7.01.01.2.06.0008	Fasilitasi Kunjungan Tamu	Fasilitasi Kunjungan Tamu	750.000
				7.01.01.2.06.0009	Penyelenggaraan Rapat Koordinasi dan Konsultasi SKPD	Penyelenggaraan Rapat Koordinasi dan Konsultasi SKPD	5.537.000
				7.01.01.2.06.0010	Penatausahaan Arsip Dinamis pada SKPD	Penatausahaan Arsip Dinamis pada SKPD	125.000

PERANGKAT DAERAH/ SUB UNIT	BIDANG URUSAN	PROGRAM	KEGIATAN	KODE SUB KEGIATAN	SUB KEGIATAN	NAMA AKTIVITAS	PAGU (Rp)		
			Penyediaan Jasa Penunjang Urusan Pemerintahan Daerah	7.01.01.2.08.0002	Penyediaan Jasa Komunikasi, Sumber Daya Air dan Listrik	Penyediaan Jasa Komunikasi, Sumber Daya Air dan Listrik	48.067.500		
			7.01.01.2.08.0004	Penyediaan Jasa Pelayanan Umum Kantor	Penyediaan Jasa Pelayanan Umum Kantor	82.668.000			
			Pemeliharaan Barang Milik Daerah Penunjang Urusan Pemerintahan Daerah	7.01.01.2.09.0001	Penyediaan Jasa Pemeliharaan, Biaya Pemeliharaan, dan Pajak Kendaraan Perorangan Dinas atau Kendaraan Dinas Jabatan	Penyediaan Jasa Pemeliharaan, Biaya Pemeliharaan, dan Pajak Kendaraan Perorangan Dinas atau Kendaraan Dinas Jabatan	34.880.000		
			7.01.01.2.09.0002	Penyediaan Jasa Pemeliharaan, Biaya Pemeliharaan, Pajak dan Perizinan Kendaraan Dinas Operasional atau Lapangan	Penyediaan Jasa Pemeliharaan, Biaya Pemeliharaan, Pajak dan Perizinan Kendaraan Dinas Operasional atau Lapangan	15.800.000			
			7.01.01.2.09.0006	Pemeliharaan Peralatan dan Mesin Lainnya	Pemeliharaan Peralatan dan Mesin Lainnya	10.670.000			
			7.01.01.2.09.0009	Pemeliharaan/Rehabilitasi Gedung Kantor dan Bangunan Lainnya	Pemeliharaan/Rehabilitasi Gedung Kantor dan Bangunan Lainnya	20.855.000			
			7.01.01.2.09.0010	Pemeliharaan/Rehabilitasi Sarana dan Prasarana Gedung Kantor atau Bangunan Lainnya	Pemeliharaan/Rehabilitasi Sarana dan Prasarana Gedung Kantor atau Bangunan Lainnya	4.270.000			
		PROGRAM PENYELENGGARAAN PEMERINTAHAN DAN PELAYANAN PUBLIK	Penyelenggaraan Urusan Pemerintahan yang Tidak Dilaksanakan oleh Unit Kerja Perangkat Daerah yang Ada di Kecamatan	7.01.02.2.02.0001	Perencanaan Kegiatan Pelayanan kepada Masyarakat di Kecamatan	Perencanaan Kegiatan Pelayanan kepada Masyarakat di Kecamatan	600.000		
				7.01.02.2.02.0002	Fasilitasi Percepatan Pencapaian Standar Pelayanan Minimal di Wilayah Kecamatan	Fasilitasi Percepatan Pencapaian Standar Pelayanan Minimal di Wilayah	1.800.000		
				7.01.02.2.02.0003	Peningkatan Efektifitas Pelaksanaan Pelayanan kepada Masyarakat di Wilayah Kecamatan	Peningkatan Efektifitas Pelaksanaan Pelayanan kepada Masyarakat di Wilayah Kecamatan	600.000		
			7.01.02.2.04.0003	Pelaksanaan Urusan Pemerintahan yang Dilimpahkan kepada Camat	Pelaksanaan Urusan Pemerintahan yang Terkait dengan Kewenangan Lain yang Dilimpahkan	Pelaksanaan Urusan Pemerintahan yang Terkait dengan Kewenangan Lain yang Dilimpahkan	1.200.000		
		PROGRAM PEMBERDAYAAN MASYARAKAT DESA DAN KELURAHAN	Koordinasi Kegiatan Pemberdayaan Desa	7.01.03.2.01.0001	Peningkatan Partisipasi Masyarakat dalam Forum Musyawarah Perencanaan Pembangunan di Desa	Peningkatan Partisipasi Masyarakat dalam Forum Musyawarah Perencanaan Pembangunan di Desa	17.317.300		
				7.01.03.2.01.0003	Peningkatan Efektifitas Kegiatan Pemberdayaan Masyarakat di Wilayah Kecamatan	Peningkatan Efektifitas Kegiatan Pemberdayaan Masyarakat di Wilayah Kecamatan	53.400.000		
		PROGRAM KOORDINASI KETENTERAMAN DAN KETERTIBAN UMUM	Koordinasi Upaya Penyelenggaraan Ketenteraman dan Ketertiban Umum	7.01.04.2.01.0001	Sinergitas dengan Kepolisian Negara Republik Indonesia, Tentara Nasional Indonesia dan Instansi Vertikal di Wilayah Kecamatan	Sinergitas dengan Kepolisian Negara Republik Indonesia, Tentara Nasional Indonesia dan Instansi Vertikal di Wilayah Kecamatan	1.500.000		
				7.01.04.2.01.0002	Harmonisasi Hubungan dengan Tokoh Agama dan Tokoh Masyarakat	Harmonisasi Hubungan dengan Tokoh Agama dan Tokoh Masyarakat	1.500.000		
		PROGRAM PENYELENGGARAAN URUSAN PEMERINTAHAN UMUM	Penyelenggaraan Urusan Pemerintahan Umum Sesuai Penugasan Kepala Daerah	7.01.05.2.01.0001	Pembinaan Wawasan Kebangsaan dan Ketahanan Nasional dalam rangka Memantapkan Pengamalan Pancasila, Pelaksanaan Undang-Undang Dasar Negara Republik Indonesia Tahun 1945, Pelestarian Bhinneka Tunggal Ika serta Pemertahanan dan Pemeliharaan Keutuhan Negara K	Pembinaan Wawasan Kebangsaan dan Ketahanan Nasional dalam rangka Memantapkan Pengamalan Pancasila, Pelaksanaan Undang-Undang Dasar Negara Republik Indonesia Tahun 1945, Pelestarian Bhinneka Tunggal Ika serta Pemertahanan dan Pemeliharaan Keutuhan Negara K	11.900.000		
				7.01.05.2.01.0008	Pelaksanaan Tugas Forum Koordinasi Pimpinan di Kecamatan	Pelaksanaan Tugas Forum Koordinasi Pimpinan di Kecamatan	12.400.000		
		PROGRAM PEMBINAAN DAN PENGAWASAN PEMERINTAHAN DESA	Fasilitasi, Rekomendasi dan Koordinasi Pembinaan dan Pengawasan Pemerintahan Desa	7.01.06.2.01.0001	Fasilitasi Penyusunan Peraturan Desa dan Peraturan Kepala Desa	Fasilitasi Penyusunan Peraturan Desa dan Peraturan Kepala Desa	600.000		
				7.01.06.2.01.0002	Fasilitasi Administrasi Tata Pemerintahan Desa	Fasilitasi Administrasi Tata Pemerintahan Desa	1.500.000		
				7.01.06.2.01.0003	Fasilitasi Pengelolaan Keuangan Desa dan Pendayagunaan Aset Desa	Fasilitasi Pengelolaan Keuangan Desa dan Pendayagunaan Aset Desa	1.500.000		
				7.01.06.2.01.0005	Fasilitasi Pelaksanaan Tugas Kepala Desa dan Perangkat Desa	Fasilitasi Pelaksanaan Tugas Kepala Desa dan Perangkat Desa	7.200.000		
				7.01.06.2.01.0006	Fasilitasi Pelaksanaan Pemilihan Kepala Desa	Fasilitasi Pelaksanaan Pemilihan Kepala Desa	600.000		
				7.01.06.2.01.0007	Fasilitasi Pelaksanaan Tugas dan Fungsi Badan Permusyawaratan Desa	Fasilitasi Pelaksanaan Tugas dan Fungsi Badan Permusyawaratan Desa	1.200.000		
		KECAMATAN BAGELEN	KECAMATAN	PROGRAM PENUNJANG URUSAN PEMERINTAHAN DAERAH KABUPATEN/KOTA	Perencanaan, Penganggaran, dan Evaluasi Kinerja Perangkat Daerah	7.01.01.2.01.0001	Penyusunan Dokumen Perencanaan Perangkat Daerah	Penyusunan Dokumen Perencanaan Perangkat Daerah	500.000
						7.01.01.2.01.0007	Evaluasi Kinerja Perangkat Daerah	Evaluasi kinerja perangkat daerah	125.000
				Administrasi Keuangan Perangkat Daerah	7.01.01.2.02.0001	Penyediaan Gaji dan Tunjangan ASN	Gaji Pokok PNS	981.194.713	
							Gaji Pokok PPPK	81.428.596	
IURAN JAMINAN KECELAKAAN KERJA PNS	1.384.795								
IURAN JAMINAN KECELAKAAN KERJA PPPK	234.376								
IURAN JAMINAN KEMATIAN PNS	4.154.411								
IURAN JAMINAN KEMATIAN PPPK	548.536								
IURAN JAMINAN KESEHATAN PNS	47.921.364								
IURAN JAMINAN KESEHATAN PPPK	5.744.534								
IURAN SIMPANAN PESERTA TABUNGAN PERUMAHAN RAKYAT PNS	5.871.600								
PEMBULATAN GAJI PNS	7.734								
PEMBULATAN GAJI PPPK	2.279								
TAMBAHAN PENGHASILAN BERDASARKAN BEBAN KERJA PNS	421.910.613								
TAMBAHAN PENGHASILAN BERDASARKAN BEBAN KERJA PPPK	32.705.761								
TAMBAHAN PENGHASILAN BERDASARKAN KONDISI KERJA PNS	204.304.386								
TAMBAHAN PENGHASILAN BERDASARKAN KONDISI KERJA PPPK	16.355.542								
TUNJANGAN BERAS PNS	40.610.973								
TUNJANGAN BERAS PPPK	3.917.741								
TUNJANGAN FUNGSIONAL PNS	5.166.000								
TUNJANGAN FUNGSIONAL PPPK	5.166.000								
TUNJANGAN FUNGSIONAL UMUM PNS	15.888.492								
Tunjangan Fungsional Umum PPPK	4.448.500								
Tunjangan Jabatan PNS	77.203.000								
Tunjangan Keluarga PNS	80.270.011								
Tunjangan Keluarga PPPK	13.825.268								
TUNJANGAN PPH/TUNJANGAN KHUSUS PNS	48.235.210								

PERANGKAT DAERAH/ SUB UNIT	BIDANG URUSAN	PROGRAM	KEGIATAN	KODE SUB KEGIATAN	SUB KEGIATAN	NAMA AKTIVITAS	PAGU (Rp)				
				7.01.01.2.02.0005	Koordinasi dan Penyusunan Laporan Keuangan Akhir Tahun SKPD	Koordinasi dan Penyusunan Laporan Keuangan Akhir Tahun SKPD	250.000				
				7.01.01.2.02.0007	Koordinasi dan Penyusunan Laporan Keuangan Bulanan/ Triwulanan/ Semesteran SKPD	Koordinasi dan Penyusunan Laporan Keuangan Bulanan/Triwulanan/semesteran SKPD	125.000				
				7.01.01.2.04.0007	Administrasi Pendapatan Daerah Kewenangan Perangkat Daerah	Pelaporan Pengelolaan Retribusi Daerah	Pelaporan Pengelolaan Retribusi Daerah	125.000			
				7.01.01.2.05.0005	Administrasi Kepegawaian Perangkat Daerah	Monitoring, Evaluasi, dan Penilaian Kinerja Pegawai	Monitoring, Evaluasi, dan Penilaian Kinerja Pegawai	125.000			
				7.01.01.2.06.0001	Administrasi Umum Perangkat Daerah	Penyediaan Komponen Instalasi Listrik/Penerangan Bangunan Kantor	Penyediaan Komponen Instalasi Listrik/Penerangan Bangunan Kantor	2.596.400			
				7.01.01.2.06.0003		Penyediaan Peralatan Rumah Tangga	Penyediaan Peralatan Rumah Tangga	2.717.000			
				7.01.01.2.06.0004		Penyediaan Bahan Logistik Kantor	Penyediaan Bahan Logistik Kantor	10.109.400			
				7.01.01.2.06.0005		Penyediaan Barang Cetak dan Penggandaan	Penyediaan Barang Cetak dan Penggandaan	2.652.400			
				7.01.01.2.06.0006		Penyediaan Bahan Bacaan dan Peraturan Perundang-undangan	Penyediaan Bahan Bacaan dan Peraturan Perundang-undangan	1.332.000			
				7.01.01.2.06.0007		Penyediaan Bahan/Material	Penyediaan Bahan/Material	6.555.300			
				7.01.01.2.06.0009		Penyelenggaraan Rapat Koordinasi dan Konsultasi SKPD	Penyelenggaraan Rapat Koordinasi dan Konsultasi SKPD	3.589.000			
				7.01.01.2.06.0010		Penatausahaan Arsip Dinamis pada SKPD	Penatausahaan Arsip Dinamis pada SKPD	125.000			
				7.01.01.2.08.0002	Penyediaan Jasa Penunjang Urusan Pemerintahan Daerah	Penyediaan Jasa Komunikasi, Sumber Daya Air dan Listrik	Penyediaan Jasa Komunikasi, Sumber Daya Air dan Listrik	23.854.300			
				7.01.01.2.08.0004		Penyediaan Jasa Pelayanan Umum Kantor	Penyediaan Jasa Pelayanan Umum Kantor	61.596.000			
				7.01.01.2.09.0001	Pemeliharaan Barang Milik Daerah Penunjang Urusan Pemerintahan Daerah	Penyediaan Jasa Pemeliharaan, Biaya Pemeliharaan, dan Pajak Kendaraan Perorangan Dinas atau Kendaraan Dinas Jabatan	Pemeliharaan Kendaraan Dinas Roda Empat	34.880.000			
				7.01.01.2.09.0002		Penyediaan Jasa Pemeliharaan, Biaya Pemeliharaan, Pajak dan Perizinan Kendaraan Dinas Operasional atau Lapangan	Penyediaan Jasa Pemeliharaan, Biaya Pemeliharaan, Pajak dan Perizinan Kendaraan Dinas Operasional atau Lapangan	15.800.000			
				7.01.01.2.09.0006		Pemeliharaan Peralatan dan Mesin Lainnya	Pemeliharaan Peralatan dan Mesin Lainnya	9.980.000			
				7.01.01.2.09.0009		Pemeliharaan/Rehabilitasi Gedung Kantor dan Bangunan Lainnya	Pemeliharaan/Rehabilitasi Gedung Kantor dan Bangunan Lainnya	4.268.000			
				7.01.01.2.09.0010		Pemeliharaan/Rehabilitasi Sarana dan Prasarana Gedung Kantor atau Bangunan Lainnya	Pemeliharaan/Rehabilitasi Sarana dan Prasarana Gedung Kantor atau Bangunan Lainnya	3.660.000			
				PROGRAM PENYELENGGARAAN PEMERINTAHAN DAN PELAYANAN PUBLIK	Koordinasi Penyelenggaraan Kegiatan Pemerintahan di Tingkat Kecamatan	7.01.02.2.01.0001	Koordinasi/Sinergi Perencanaan dan Pelaksanaan Kegiatan Pemerintahan dengan Perangkat Daerah dan Instansi Vertikal Terkait	Rapat dan Koordinasi Bidang Sosial, Pendidikan, dan Monev Pembangunan	9.795.000		
						7.01.02.2.01.0002	Peningkatan Efektifitas Kegiatan Pemerintahan di Tingkat Kecamatan	Rapat dan Koordinasi terkait PBB dan Porkab	13.520.000		
				PROGRAM PEMBERDAYAAN MASYARAKAT DESA DAN KELURAHAN	Koordinasi Kegiatan Pemberdayaan Desa	7.01.03.2.01.0001	Peningkatan Partisipasi Masyarakat dalam Forum Musyawarah Perencanaan Pembangunan di Desa	Fasilitasi Musrenbang	9.606.300		
						7.01.03.2.01.0003	Peningkatan Efektifitas Kegiatan Pemberdayaan Masyarakat di Wilayah Kecamatan	Fasilitasi Inovasi Bagelen Sigrak Ceting, UMKM, Rakor KPMD, Karang taruna, Pokdarwis	16.210.200		
									Fasilitasi PKK	11.391.100	
				PROGRAM KORDINASI KETENTRAMAN DAN KETERTIBAN UMUM	Koordinasi Upaya Penyelenggaraan Ketenteraman dan Ketertiban Umum	7.01.04.2.01.0001	Sinergitas dengan Kepolisian Negara Republik Indonesia, Tentara Nasional Indonesia dan Instansi Vertikal di Wilayah Kecamatan	Rakor FPRB dan Linmas	4.006.000		
				PROGRAM PENYELENGGARAAN URUSAN PEMERINTAHAN UMUM	Penyelenggaraan Urusan Pemerintahan Umum Sesuai Penugasan Kepala Daerah	7.01.05.2.01.0001	Pembinaan Wawasan Kebangsaan dan Ketahanan Nasional dalam rangka Memantapkan Pengamalan Pancasila, Pelaksanaan Undang-Undang Dasar Negara Republik Indonesia Tahun 1945, Pelestarian Bhinneka Tunggal Ika serta Pemertahanan dan Pemeliharaan Keutuhan Negara Kesatuan Republik Indonesia	Fasilitasi Hari Jadi Kabupaten Purworejo dan HUT RI	12.057.100		
						7.01.05.2.01.0008	Pelaksanaan Tugas Forum Koordinasi Pimpinan di Kecamatan	Rakor Forkompimcam	19.540.000		
				PROGRAM PEMBINAAN DAN PENGAWASAN PEMERINTAHAN DESA	Fasilitasi, Rekomendasi dan Koordinasi Pembinaan dan Pengawasan Pemerintahan Desa	7.01.06.2.01.0001	Fasilitasi Penyusunan Peraturan Desa dan Peraturan Kepala Desa	Fasilitasi Perdes dan Perkades	620.000		
						7.01.06.2.01.0002	Fasilitasi Administrasi Tata Pemerintahan Desa	Fasilitasi PBB dan Pembinaan Administrasi Desa	620.000		
						7.01.06.2.01.0003	Fasilitasi Pengelolaan Keuangan Desa dan Pendayagunaan Aset Desa	Fasilitasi Penyusunan APBDes, DD, ADD, Insentif RT/RW, Siltap	8.251.000		
						7.01.06.2.01.0005	Fasilitasi Pelaksanaan Tugas Kepala Desa dan Perangkat Desa	Konferensi Kades dan Sekdes	2.850.000		
						7.01.06.2.01.0006	Fasilitasi Pelaksanaan Pemilihan Kepala Desa	Fasilitasi Pilkades	13.960.000		
						7.01.06.2.01.0007	Fasilitasi Pelaksanaan Tugas dan Fungsi Badan Permusyawaratan Desa	Pembinaan BPD	1.166.000		
						7.01.06.2.01.0008	Rekomendasi Pengangkatan dan Pemberhentian Perangkat Desa	Fasilitasi Seleksi Perangkat Desa	310.000		
				KECAMATAN KALIGESING	KECAMATAN	PROGRAM PENUNJANG URUSAN PEMERINTAHAN DAERAH KABUPATEN/KOTA	Perencanaan, Penganggaran, dan Evaluasi Kinerja Perangkat Daerah	7.01.01.2.01.0001	Penyusunan Dokumen Perencanaan Perangkat Daerah	Penyusunan Dokumen Perencanaan Perangkat Daerah	250.000
								7.01.01.2.01.0007	Evaluasi Kinerja Perangkat Daerah	Evaluasi kinerja perangkat daerah	300.000
								7.01.01.2.01.0008	Penyelenggaraan Walidata Pendukung Statistik Sektoral Daerah	Penyelenggaraan Walidata Pendukung Statistik Sektoral Daerah	250.000
							Administrasi Keuangan Perangkat Daerah	7.01.01.2.02.0001	Penyediaan Gaji dan Tunjangan ASN	Penyediaan Gaji dan Tunjangan ASN	1.988.705.880
								7.01.01.2.02.0007	Koordinasi dan Penyusunan Laporan Keuangan Bulanan/ Triwulanan/ Semesteran SKPD	Koordinasi dan Penyusunan Laporan Keuangan Bulanan/Triwulanan/semesteran SKPD	250.000
							Administrasi Barang Milik Daerah pada Perangkat Daerah	7.01.01.2.03.0006	Penatausahaan Barang Milik Daerah pada SKPD	Penatausahaan Barang Milik Daerah pada SKPD	250.000

PERANGKAT DAERAH/ SUB UNIT	BIDANG URUSAN	PROGRAM	KEGIATAN	KODE SUB KEGIATAN	SUB KEGIATAN	NAMA AKTIVITAS	PAGU (Rp)
			Administrasi Pendapatan Daerah Kewenangan Perangkat Daerah	7.01.01.2.04.0007	Pelaporan Pengelolaan Retribusi Daerah	Pelaporan Pengelolaan Retribusi Daerah	250.000
			Administrasi Umum Perangkat Daerah	7.01.01.2.06.0001	Penyediaan Komponen Instalasi Listrik/Penerangan Bangunan Kantor	Penyediaan Komponen Instalasi Listrik/Penerangan Bangunan Kantor	4.834.000
				7.01.01.2.06.0003	Penyediaan Peralatan Rumah Tangga	Penyediaan Peralatan Rumah Tangga Kantor	8.104.700
				7.01.01.2.06.0004	Penyediaan Bahan Logistik Kantor	Minum harian pegawai	16.262.400
				7.01.01.2.06.0005	Penyediaan Barang Cetak dan Penggandaan	Penyediaan Barang Cetak dan Penggandaan	2.912.000
				7.01.01.2.06.0007	Penyediaan Bahan/Material	Bahan Material	9.253.000
				7.01.01.2.06.0009	Penyelenggaraan Rapat Koordinasi dan Konsultasi SKPD	Rapat koordinasi dan konsultasi	5.380.000
			Pengadaan Barang Milik Daerah Penunjang Urusan Pemerintah Daerah	7.01.01.2.07.0005	Pengadaan Mebel	(blank)	
				7.01.01.2.07.0006	Pengadaan Peralatan dan Mesin Lainnya	(blank)	
			Penyediaan Jasa Penunjang Urusan Pemerintahan Daerah	7.01.01.2.08.0002	Penyediaan Jasa Komunikasi, Sumber Daya Air dan Listrik	Penyediaan Jasa Komunikasi, Sumber Daya Air dan Listrik	24.998.500
				7.01.01.2.08.0004	Penyediaan Jasa Pelayanan Umum Kantor	Penyediaan Jasa Penunjang	29.210.400
			Pemeliharaan Barang Milik Daerah Penunjang Urusan Pemerintahan Daerah	7.01.01.2.09.0002	Penyediaan Jasa Pemeliharaan, Biaya Pemeliharaan, Pajak dan Perizinan Kendaraan Dinas Operasional atau Lapangan	Penyediaan Jasa Pemeliharaan, Biaya Pemeliharaan, Pajak dan Perizinan Kendaraan Dinas Operasional atau Lapangan	42.780.000
				7.01.01.2.09.0006	Pemeliharaan Peralatan dan Mesin Lainnya	Pemeliharaan peralatan dan mesin	8.760.000
				7.01.01.2.09.0009	Pemeliharaan/Rehabilitasi Gedung Kantor dan Bangunan Lainnya	Pemeliharaan gedung	8.650.000
				7.01.01.2.09.0010	Pemeliharaan/Rehabilitasi Sarana dan Prasarana Gedung Kantor atau Bangunan Lainnya	Pemeliharaan Peralatan Kantor dan Rumah Tangga	6.642.000
		PROGRAM PENYELENGGARAAN PEMERINTAHAN DAN PELAYANAN PUBLIK	Koordinasi Penyelenggaraan Kegiatan Pemerintahan di Tingkat Kecamatan	7.01.02.2.01.0001	Koordinasi/Sinergi Perencanaan dan Pelaksanaan Kegiatan Pemerintahan dengan Perangkat Daerah dan Instansi Vertikal Terkait	Fasilitasi Bantuan Keuangan	1.640.000
						Fasilitasi Dana Desa	1.535.000
						Fasilitasi Inovasi PESAT	1.640.000
						Fasilitasi RTLH	1.450.000
			Penyelenggaraan Urusan Pemerintahan yang Tidak Dilaksanakan oleh Unit Kerja Perangkat Daerah yang Ada di Kecamatan	7.01.02.2.02.0003	Peningkatan Efektifitas Pelaksanaan Pelayanan kepada Masyarakat di Wilayah Kecamatan	Forum Konsultasi Publik	760.000
						Pelayanan PATEN	3.165.000
		PROGRAM PEMBERDAYAAN MASYARAKAT DESA DAN KELURAHAN	Koordinasi Kegiatan Pemberdayaan Desa	7.01.03.2.01.0001	Peningkatan Partisipasi Masyarakat dalam Forum Musyawarah Perencanaan Pembangunan di Desa	Musyawarah Perencanaan Pembangunan Desa Tk. Kecamatan	10.705.900
				7.01.03.2.01.0003	Peningkatan Efektifitas Kegiatan Pemberdayaan Masyarakat di Wilayah Kecamatan	Fasilitasi Keagamaan dan Budaya	2.525.000
						Fasilitasi Kepemudaan	1.900.000
						Fasilitasi Ketahanan Pangan	2.525.000
						Fasilitasi Pelestarian Lingkungan dan Pariwisata	2.525.000
						Fasilitasi TP PKK	5.975.000
						Fasilitasi UMKM	2.525.000
						Fasilitasi Pemberdayaan Perempuan dan Anak	1.900.000
						Fasilitasi Stunting	2.525.000
		PROGRAM KOORDINASI KETENTRAMAN DAN KETERTIBAN UMUM	Koordinasi Upaya Penyelenggaraan Ketenteraman dan Ketertiban Umum	7.01.04.2.01.0001	Sinergitas dengan Kepolisian Negara Republik Indonesia, Tentara Nasional Indonesia dan Instansi Vertikal di Wilayah Kecamatan	PAM Hari Raya, Natal dan Tahun Baru	2.618.000
						Pemantauan & Pengendalian Bencana Alam	625.000
						Pembinaan Kader Siaga Trantib mendukung inovasi Kecamatan	2.850.000
						Pembinaan Linmas	2.850.000
				7.01.04.2.01.0002	Harmonisasi Hubungan dengan Tokoh Agama dan Tokoh Masyarakat	Fasilitasi pelaksanaan Kegiatan Keagamaan dan Keramaian	1.500.000
						Rakor dengan Tokoh Masyarakat, Tokoh Agama, Forkompincam	3.420.000
		PROGRAM PENYELENGGARAAN URUSAN PEMERINTAHAN UMUM	Penyelenggaraan Urusan Pemerintahan Umum Sesuai Penugasan Kepala Daerah	7.01.05.2.01.0008	Pelaksanaan Tugas Forum Koordinasi Pimpinan di Kecamatan	Kegiatan Forum Komunikasi Pimpinan Kecamatan	14.560.000
		PROGRAM PEMBINAAN DAN PENGAWASAN PEMERINTAHAN DESA	Fasilitasi, Rekomendasi dan Koordinasi Pembinaan dan Pengawasan Pemerintahan Desa	7.01.06.2.01.0002	Fasilitasi Administrasi Tata Pemerintahan Desa	Fasilitasi Administrasi Tata Pemerintahan Desa	1.375.000
				7.01.06.2.01.0003	Fasilitasi Pengelolaan Keuangan Desa dan Pendayagunaan Aset Desa	Fasilitasi ADD	450.000
						Fasilitasi Bantuan RT/RW	450.000
						Fasilitasi DD	450.000
						Fasilitasi Siskeudes	450.000
						Pembinaan Penyusunan RKPDes	450.000
				7.01.06.2.01.0005	Fasilitasi Pelaksanaan Tugas Kepala Desa dan Perangkat Desa	Konferensi Kades/Kalor	2.700.000
						Konferensi Sekdes/Sekur	2.700.000
				7.01.06.2.01.0006	Fasilitasi Pelaksanaan Pemilihan Kepala Desa	Pemilihan Kepala Desa Serentak Tahun 2026	2.250.000
				7.01.06.2.01.0007	Fasilitasi Pelaksanaan Tugas dan Fungsi Badan Permusyawaratan Desa	Fasilitasi Pelaksanaan Tugas dan Fungsi Badan Permusyawaratan Desa	1.596.000
				7.01.06.2.01.0008	Rekomendasi Pengangkatan dan Pemberhentian Perangkat Desa	Pengisian Kekosongan Perangkat Desa	1.125.000
KECAMATAN PURWOREJO	KECAMATAN	PROGRAM PENUNJANG URUSAN PEMERINTAHAN DAERAH KABUPATEN/KOTA	Perencanaan, Penganggaran, dan Evaluasi Kinerja Perangkat Daerah	7.01.01.2.01.0001	Penyusunan Dokumen Perencanaan Perangkat Daerah	Koordinasi dan Penyusunan Perubahan DPA- SKPD	1.311.200

PERANGKAT DAERAH/ SUB UNIT	BIDANG URUSAN	PROGRAM	KEGIATAN	KODE SUB KEGIATAN	SUB KEGIATAN	NAMA AKTIVITAS	PAGU (Rp)
						Penyusunan Dokumen Perencanaan Perangkat Daerah	2.678.000
						Penyusunan Dokumen RKA-SKPD	284.400
						Penyusunan laporan Dokumen Perubahan RKA-SKPD	369.200
						Penyusunan laporan DPA-SKPD	1.311.200
				7.01.01.2.01.0007	Evaluasi Kinerja Perangkat Daerah	Evaluasi kinerja perangkat daerah	262.400
						Koordinasi dan Penyusunan Laporan Capaian Kinerja dan Ikhtisar Realisasi Kinerja SKPD Sumber Dana : Dana Alokasi Umum (DAU)	1.066.400
		Administrasi Keuangan Perangkat Daerah		7.01.01.2.02.0001	Penyediaan Gaji dan Tunjangan ASN	Penyediaan Gaji dan Tunjangan ASN	12.035.071.898
				7.01.01.2.02.0007	Koordinasi dan Penyusunan Laporan Keuangan Bulanan/ Triwulanan/ Semesteran SKPD	Koordinasi dan Penyusunan Laporan Keuangan Bulanan/Triwulanan/semesteran SKPD	1.533.000
		Administrasi Pendapatan Daerah Kewenangan Perangkat Daerah		7.01.01.2.04.0007	Pelaporan Pengelolaan Retribusi Daerah	Penyusunan laporan Pelaksanaan Sewa Tanah Eks Bengkok dan BMD	284.000
						Rapat Koordinasi Pelaksanaan Sewa Tanah Eks Bengkok dan BMD	750.000
		Administrasi Kepegawaian Perangkat Daerah		7.01.01.2.05.0003	Pendataan dan Pengolahan Administrasi Kepegawaian	Pelaporan Administrasi Kepegawaian	114.000
						Sosialisasi Administrasi Kepegawaian	375.000
		Administrasi Umum Perangkat Daerah		7.01.01.2.06.0001	Penyediaan Komponen Instalasi Listrik/Penerangan Bangunan Kantor	Alat Listrik Kelurahan Cangkrepor	1.465.300
						Penyediaan Komponen Instalasi Listrik Penerangan Bangunan Kantor	22.352.100
				7.01.01.2.06.0003	Penyediaan Peralatan Rumah Tangga	Penyediaan Peralatan Rumah Tangga	44.532.800
				7.01.01.2.06.0004	Penyediaan Bahan Logistik Kantor	Penyediaan Bahan Logistik Kantor	96.096.000
				7.01.01.2.06.0005	Penyediaan Barang Cetak dan Penggandaan	Penyediaan Barang Cetak dan Penggandaan	13.622.400
				7.01.01.2.06.0007	Penyediaan Bahan/Material	Penyediaan Bahan/Material	80.646.500
				7.01.01.2.06.0009	Penyelenggaraan Rapat Koordinasi dan Konsultasi SKPD	Penyelenggaraan Rapat Koordinasi dan Konsultasi SKPD	18.520.000
				7.01.01.2.06.0010	Penatausahaan Arsip Dinamis pada SKPD	Penatausahaan Arsip Dinamis pada SKPD	450.000
		Penyediaan Jasa Penunjang Urusan Pemerintahan Daerah		7.01.01.2.08.0002	Penyediaan Jasa Komunikasi, Sumber Daya Air dan Listrik	Penyediaan Jasa Komunikasi, Sumber Daya Air dan Listrik	121.599.300
				7.01.01.2.08.0004	Penyediaan Jasa Pelayanan Umum Kantor	Penyediaan Jasa Pelayanan Umum Kantor	482.642.400
		Pemeliharaan Barang Milik Daerah Penunjang Urusan Pemerintahan Daerah		7.01.01.2.09.0001	Penyediaan Jasa Pemeliharaan, Biaya Pemeliharaan, dan Pajak Kendaraan Perorangan Dinas atau Kendaraan Dinas Jabatan	Penyediaan Jasa Pemeliharaan, Biaya Pemeliharaan, dan Pajak Kendaraan Perorangan Dinas atau Kendaraan Dinas Jabatan	35.560.000
				7.01.01.2.09.0002	Penyediaan Jasa Pemeliharaan, Biaya Pemeliharaan, Pajak dan Perizinan Kendaraan Dinas Operasional atau Lapangan	Penyediaan Jasa Pemeliharaan, Biaya Pemeliharaan, Pajak dan Perizinan Kendaraan Dinas Operasional atau Lapangan	79.680.000
				7.01.01.2.09.0009	Pemeliharaan/Rehabilitasi Gedung Kantor dan Bangunan Lainnya	Pemeliharaan/Rehabilitasi Gedung Kantor dan Bangunan Lainnya	87.495.000
				7.01.01.2.09.0010	Pemeliharaan/Rehabilitasi Sarana dan Prasarana Gedung Kantor atau Bangunan Lainnya	Pemeliharaan/Rehabilitasi Sarana dan Prasarana Gedung Kantor atau Bangunan Lainnya	54.740.000
		PROGRAM PENYELENGGARAAN PEMERINTAHAN DAN PELAYANAN PUBLIK	Koordinasi Penyelenggaraan Kegiatan Pemerintahan di Tingkat Kecamatan	7.01.02.2.01.0002	Peningkatan Efektifitas Kegiatan Pemerintahan di Tingkat Kecamatan	Peningkatan Efektifitas Kegiatan Pemerintahan di Tingkat Kecamatan	6.153.400
			Penyelenggaraan Urusan Pemerintahan yang Tidak Dilaksanakan oleh Unit Kerja Perangkat Daerah yang Ada di Kecamatan	7.01.02.2.02.0001	Perencanaan Kegiatan Pelayanan kepada Masyarakat di Kecamatan	Perencanaan Kegiatan Pelayanan kepada Masyarakat di Kecamatan	992.000
		PROGRAM PEMBERDAYAAN MASYARAKAT DESA DAN KELURAHAN	Koordinasi Kegiatan Pemberdayaan Desa	7.01.03.2.01.0003	Peningkatan Efektifitas Kegiatan Pemberdayaan Masyarakat di Wilayah Kecamatan	Peningkatan Efektifitas Kegiatan Pemberdayaan Masyarakat di Wilayah Kecamatan	36.746.800
			Kegiatan Pemberdayaan Kelurahan	7.01.03.2.02.0001	Peningkatan Partisipasi Masyarakat dalam Forum Musyawarah Perencanaan Pembangunan di Kelurahan	Peningkatan Partisipasi Masyarakat dalam Forum Musyawarah Perencanaan Pembangunan di Kelurahan	57.115.000
		PROGRAM KOORDINASI KETENTERAMAN DAN KETERTIBAN UMUM	Koordinasi Upaya Penyelenggaraan Ketenteraman dan Ketertiban Umum	7.01.04.2.01.0001	Sinergitas dengan Kepolisian Negara Republik Indonesia, Tentara Nasional Indonesia dan Instansi Vertikal di Wilayah Kecamatan	Sinergitas dengan Kepolisian Negara Republik Indonesia, Tentara Nasional Indonesia dan Instansi Vertikal di Wilayah Kecamatan	1.050.000
				7.01.04.2.01.0002	Harmonisasi Hubungan dengan Tokoh Agama dan Tokoh Masyarakat	Harmonisasi Hubungan dengan Tokoh Agama dan Tokoh Masyarakat	1.050.000
		PROGRAM PENYELENGGARAAN URUSAN PEMERINTAHAN UMUM	Penyelenggaraan Urusan Pemerintahan Umum Sesuai Penugasan Kepala Daerah	7.01.05.2.01.0001	Pembinaan Wawasan Kebangsaan dan Ketahanan Nasional dalam rangka Memantapkan Pengamalan Pancasila, Pelaksanaan Undang-Undang Dasar Negara Republik Indonesia Tahun 1945, Pelestarian Bhinneka Tunggal Ika serta Pemertahanan dan Pemeliharaan Keutuhan Negara Kesatuan Republik Indonesia	Pembinaan Wawasan Kebangsaan dan Ketahanan Nasional dalam rangka Memantapkan Pengamalan Pancasila, Pelaksanaan Undang-Undang Dasar Negara Republik Indonesia Tahun 1945, Pelestarian Bhinneka Tunggal Ika serta Pemertahanan dan Pemeliharaan Keutuhan Negara	7.308.000
				7.01.05.2.01.0008	Pelaksanaan Tugas Forum Koordinasi Pimpinan di Kecamatan	Pelaksanaan Tugas Forum Koordinasi Pimpinan di Kecamatan	10.200.000
		PROGRAM PEMBINAAN DAN PENGAWASAN PEMERINTAHAN DESA	Fasilitasi, Rekomendasi dan Koordinasi Pembinaan dan Pengawasan Pemerintahan Desa	7.01.06.2.01.0002	Fasilitasi Administrasi Tata Pemerintahan Desa	Fasilitasi Administrasi Tata Pemerintahan Desa	534.000
				7.01.06.2.01.0003	Fasilitasi Pengelolaan Keuangan Desa dan Pendayagunaan Aset Desa	Fasilitasi Pengelolaan Keuangan Desa dan Pendayagunaan Aset Desa	3.764.600
				7.01.06.2.01.0005	Fasilitasi Pelaksanaan Tugas Kepala Desa dan Perangkat Desa	Fasilitasi Pelaksanaan Tugas Kepala Desa dan Perangkat Desa	17.124.400
				7.01.06.2.01.0008	Rekomendasi Peningkatan dan Pemberhentian Perangkat Desa	Rekomendasi Peningkatan dan Pemberhentian Perangkat Desa	3.242.400
				7.01.06.2.01.0013	Fasilitasi Penyusunan Perencanaan Pembangunan Partisipatif	Fasilitasi Penyusunan Perencanaan Pembangunan Partisipatif	813.000
				7.01.06.2.01.0016	Fasilitasi Penyusunan Program dan Pelaksanaan Pemberdayaan Masyarakat Desa	Fasilitasi Penyusunan Program dan Pelaksanaan Pemberdayaan Masyarakat Desa	1.898.600

PERANGKAT DAERAH/ SUB UNIT	BIDANG URUSAN	PROGRAM	KEGIATAN	KODE SUB KEGIATAN	SUB KEGIATAN	NAMA AKTIVITAS	PAGU (Rp)						
KELURAHAN PURWOREJO	KECAMATAN	PROGRAM PEMBERDAYAAN MASYARAKAT DESA DAN KELURAHAN	Kegiatan Pemberdayaan Kelurahan	7.01.03.2.02.0002	Pembangunan Sarana dan Prasarana Kelurahan	Pembangunan Drainase Kelurahan Purworejo	265.746.000						
						Pengadaan APAR Kelurahan Purworejo	15.254.000						
						Perkerasan Jalan Setapak, Talud dan Perbaikan Jembatan Kelurahan Purworejo (DAU Spesific Grant)	200.000.000						
				7.01.03.2.02.0003	Pemberdayaan Masyarakat di Kelurahan	Pemberdayaan Masyarakat di Kelurahan	434.580.200						
KELURAHAN PANGENREJO	KECAMATAN	PROGRAM PEMBERDAYAAN MASYARAKAT DESA DAN KELURAHAN	Kegiatan Pemberdayaan Kelurahan	7.01.03.2.02.0002	Pembangunan Sarana dan Prasarana Kelurahan	Pembangunan Sarana dan Prasarana Kelurahan	442.000.000						
						7.01.03.2.02.0003	Pemberdayaan Masyarakat di Kelurahan	Pemberdayaan Masyarakat di Kelurahan	199.836.000				
KELURAHAN KEDUNGSARI	KECAMATAN	PROGRAM PEMBERDAYAAN MASYARAKAT DESA DAN KELURAHAN	Kegiatan Pemberdayaan Kelurahan	7.01.03.2.02.0002	Pembangunan Sarana dan Prasarana Kelurahan	Pembangunan Jalan Arjuna RT 01 RW 01 Kelurahan Kedungsari	73.414.000						
						Pembangunan Jalan Gg. Bima RT 02 RW 01 Kelurahan Kedungsari	84.340.000						
						Pembangunan Jalan Gg. Masjid RT 01 RW 02 Kelurahan Kedungsari	59.547.000						
						Pembangunan Jalan Irawan RT 04 RW 01 Kelurahan Kedungsari	73.699.000						
						Pembangunan Jalan Puntodewo RT 03 RW 01 Kelurahan Kedungsari	200.000.000						
				7.01.03.2.02.0003	Pemberdayaan Masyarakat di Kelurahan	Pemberdayaan Masyarakat di Kelurahan	133.250.700						
KELURAHAN CANGKREP KIDUL	KECAMATAN	PROGRAM PEMBERDAYAAN MASYARAKAT DESA DAN KELURAHAN	Kegiatan Pemberdayaan Kelurahan	7.01.03.2.02.0002	Pembangunan Sarana dan Prasarana Kelurahan	Pembangunan Drainase Kelurahan Cangkreng Kidul	99.484.500						
						Pembangunan Jalan Kelurahan Cangkreng Kidul Lokasi A	119.675.000						
						Pembangunan Jalan Kelurahan Cangkreng Kidul Lokasi B	200.000.000						
						Pembangunan Jalan Kelurahan Cangkreng Kidul Lokasi C	137.136.900						
										7.01.03.2.02.0003	Pemberdayaan Masyarakat di Kelurahan	Insentif RT RW Kelurahan Cangkreng Kidul	90.000.000
												Pelatihan Linmas Kelurahan Cangkreng Kidul	6.565.500
												Pemberdayaan Karang Taruna Kelurahan Cangkreng Kidul	3.299.600
												Pemberdayaan LPMK Kelurahan Cangkreng Kidul	450.200
												Pemberdayaan PKK Kelurahan Cangkreng Kidul	8.222.000
												Pemberdayaan RT RW Kelurahan Cangkreng Kidul	2.361.200
KELURAHAN CANGKREP LOR	KECAMATAN	PROGRAM PEMBERDAYAAN MASYARAKAT DESA DAN KELURAHAN	Kegiatan Pemberdayaan Kelurahan	7.01.03.2.02.0002	Pembangunan Sarana dan Prasarana Kelurahan	Pembangunan Drainase Kelurahan Cangkrenglor	230.000.000						
						Pembangunan Jalan Sibodeh Kelurahan Cangkrenglor	80.000.000						
						Pembangunan Rabat Beton di Kelurahan Cangkrenglor	200.000.000						
										7.01.03.2.02.0003	Pemberdayaan Masyarakat di Kelurahan	Insentif Ketua RT RW Kelurahan Cangkrenglor	117.000.000
												Pemberdayaan Kelembagaan Masyarakat Kelurahan Cangkrenglor	16.700.000
												Pemberdayaan Kelompok Tani Kelurahan Cangkrenglor	1.525.000
												Pemberdayaan LPMK Kelurahan Cangkrenglor	2.850.000
												Pemberdayaan PKK Kelurahan Cangkrenglor	27.500.000
												Pemberdayaan Posyandu Kelurahan Cangkrenglor	13.950.000
												Pemberdayaan RT RW Kelurahan Cangkrenglor	4.175.000
KELURAHAN TAMBAKREJO	KECAMATAN	PROGRAM PEMBERDAYAAN MASYARAKAT DESA DAN KELURAHAN	Kegiatan Pemberdayaan Kelurahan	7.01.03.2.02.0002	Pembangunan Sarana dan Prasarana Kelurahan	Pembangunan Sarana dan Prasarana Kelurahan	475.000.000						
						7.01.03.2.02.0003	Pemberdayaan Masyarakat di Kelurahan	Pemberdayaan Masyarakat di Kelurahan	216.934.600				
KELURAHAN PANGEN JURUTENGAH	KECAMATAN	PROGRAM PEMBERDAYAAN MASYARAKAT DESA DAN KELURAHAN	Kegiatan Pemberdayaan Kelurahan	7.01.03.2.02.0002	Pembangunan Sarana dan Prasarana Kelurahan	Pembangunan Sarana dan Prasarana Kelurahan	381.582.100						
						7.01.03.2.02.0003	Pemberdayaan Masyarakat di Kelurahan	Pemberdayaan Masyarakat di Kelurahan	178.417.600				
KELURAHAN DOPLANG	KECAMATAN	PROGRAM PEMBERDAYAAN MASYARAKAT DESA DAN KELURAHAN	Kegiatan Pemberdayaan Kelurahan	7.01.03.2.02.0002	Pembangunan Sarana dan Prasarana Kelurahan	Pembangunan Jalan Ke Makam Sibak Kelurahan Doplang	81.591.500						
						Pembangunan Jalan RW I Kelurahan Doplang	59.193.700						
						Peningkatan Jalan RW 2 dan 4 Kelurahan Doplang	200.000.000						
						Rehab Pagar Makam Si Pacar Kelurahan Doplang	88.439.300						
						Rehab Saluran RW 6 Kelurahan Doplang	13.775.500						
										7.01.03.2.02.0003	Pemberdayaan Masyarakat di Kelurahan	Bimtek LLP (Integrasi Layanan Primer) Kelurahan Doplang	9.213.200
												Fasilitasi Kegiatan Karang Taruna Kelurahan Doplang	6.960.000
												Fasilitasi Kegiatan Lansia Kelurahan Doplang	12.360.000
												Fasilitasi Kegiatan LPMK Kelurahan Doplang	9.080.000
												Fasilitasi Kegiatan PKK Kelurahan Doplang	12.360.000
						Fasilitasi Kegiatan PMT Kelurahan Doplang	14.086.400						
						Fasilitasi Kegiatan Posyandu Kelurahan Doplang	12.360.000						
						Fasilitasi Kegiatan RT/RW Kelurahan Doplang	9.080.000						
						Insentif Ketua RT/RW Kelurahan Doplang	93.000.000						
						Kegiatan Intensifikasi PBB Kelurahan Doplang	4.240.000						
KELURAHAN SINDURJAN	KECAMATAN	PROGRAM PEMBERDAYAAN MASYARAKAT DESA DAN KELURAHAN	Kegiatan Pemberdayaan Kelurahan	7.01.03.2.02.0002	Pembangunan Sarana dan Prasarana Kelurahan	Pembangunan Rabat Beton Jalan Lingkungan Kelurahan Sindurjan	170.000.000						
												Pembangunan Sederan Drainase Kelurahan Sindurjan	200.000.000
						7.01.03.2.02.0003	Pemberdayaan Masyarakat di Kelurahan	Insentif Ketua RT/RW Kelurahan Sindurjan	135.000.000				
						Fasilitasi Kegiatan PKK	19.506.000						

PERANGKAT DAERAH/ SUB UNIT	BIDANG URUSAN	PROGRAM	KEGIATAN	KODE SUB KEGIATAN	SUB KEGIATAN	NAMA AKTIVITAS	PAGU (Rp)
						Kegiatan Pelatihan Digital Marketing	12.585.000
						Kegiatan Pelatihan Grafting atau Okulasi Tanaman Buah	12.585.000
						Kegiatan Pelatihan Kader Lansia	6.789.000
						Kegiatan Pelatihan Pemulasaran Jenazah	15.520.000
						Kegiatan Pembinaan Karang Taruna	1.990.000
						Kegiatan Pembinaan LPMK	3.580.000
						Kegiatan Pembinaan RT RW	5.700.000
						Kegiatan Pertemuan Kader Posyandu	22.005.000
						Kegiatan Sosialisasi Tentang Demam Berdarah Deque (DBD)	6.440.000
KELURAHAN PADUROSO	KECAMATAN	PROGRAM PEMBERDAYAAN MASYARAKAT DESA DAN KELURAHAN	Kegiatan Pemberdayaan Kelurahan	7.01.03.2.02.0002	Pembangunan Sarana dan Prasarana Kelurahan	Pembangunan Drainase RW 01 Kelurahan Paduroso	110.000.000
						Pembangunan Drainase RW 03 Kelurahan Paduroso	104.000.000
						Pembangunan Rabat Beton RW 01 Kelurahan Paduroso	200.000.000
				7.01.03.2.02.0003	Pemberdayaan Masyarakat di Kelurahan	Bimtek ILP (Integrasi Layanan Primer) Kelurahan Paduroso	4.668.000
						Fasilitasi Pembinaan Karang Taruna Kelurahan Paduroso	3.721.600
						Fasilitasi Pembinaan PKK Kelurahan Paduroso	8.389.200
						Fasilitasi Pembinaan Posyandu Kelurahan Paduroso	8.485.200
						Fasilitasi Pembinaan RT RW Kelurahan Paduroso	3.189.200
						Insentif Ketua RT RW Kelurahan Paduroso	27.000.000
						Kegiatan PMT Balita dan PAUD Kelurahan Paduroso	14.661.600
						Kegiatan PMT Lansia Kelurahan Paduroso	29.876.000
						Pengelolaan Kegiatan Usaha Mikro Kecil dan Menengah Kelurahan Paduroso	46.009.200
KELURAHAN MRANTI	KECAMATAN	PROGRAM PEMBERDAYAAN MASYARAKAT DESA DAN KELURAHAN	Kegiatan Pemberdayaan Kelurahan	7.01.03.2.02.0002	Pembangunan Sarana dan Prasarana Kelurahan	Belanja Modal Bangunan Pembuang Air Kotor DRAINASE KELURAHAN MRANTI	55.665.900
						PEMBANGUNAN DRAINASE SALURAN AIR HUJAN KELURAHAN MRANTI TAHUN 2026	100.313.600
						PEMBANGUNAN DRAINASE TERSIER KELURAHAN MRANTI TAHUN 2026	71.020.500
						Pembangunan Jembatan Kelurahan Mranti Tahun 2026	30.000.000
						PEMBANGUNAN RABAT BETON KELURAHAN MRANTI TAHUN 2026	49.005.800
						PENGADAAN MATERIAL PEMBANGUNAN RABAT BETON KELURAHAN MRANTI TAHUN 2026	150.994.200
				7.01.03.2.02.0003	Pemberdayaan Masyarakat di Kelurahan	Insentif RT RW Kelurahan Mranti	75.000.000
						Kegiatan Karang Taruna Kelurahan Mranti	2.000.000
						Kegiatan LPMK Kelurahan Mranti	2.000.000
						Kegiatan PKK Kelurahan Mranti	20.000.000
						Kegiatan Posyandu Kelurahan Mranti	20.000.000
						Kegiatan RT RW Kelurahan Mranti	2.000.000
						Pemberian PMT Balita dan Lansia	12.000.000
KELURAHAN MUDAL	KECAMATAN	PROGRAM PEMBERDAYAAN MASYARAKAT DESA DAN KELURAHAN	Kegiatan Pemberdayaan Kelurahan	7.01.03.2.02.0002	Pembangunan Sarana dan Prasarana Kelurahan	PEMBANGUNAN SARPRAS DRAINASE	149.113.300
						PEMBANGUNAN SARPRAS JALAN PEMUKIMAN	168.924.000
						PEMBANGUNAN SARPRAS SELOKAN	133.348.700
						PENGADAAN SARPRAS PENDUKUNG PROGRAM ILP	31.076.000
				7.01.03.2.02.0003	Pemberdayaan Masyarakat di Kelurahan	INSENTIF KETUA RT / RW	33.000.000
						KELEMBAGAAN KEMASYARAKATAN KELURAHAN	14.925.000
						PEMBERDAYAAN PKK	1.144.700
						PENINGKATAN KAPASITAS KADER POSYANDU	12.483.500
						PMT BALITA DAN LANSIA	18.489.600
KELURAHAN KESENEG	KECAMATAN	PROGRAM PEMBERDAYAAN MASYARAKAT DESA DAN KELURAHAN	Kegiatan Pemberdayaan Kelurahan	7.01.03.2.02.0002	Pembangunan Sarana dan Prasarana Kelurahan	Pembangunan Jalan Lingkungan Penghubung antara RT.04 RW.04 Kelurahan Keseneg	287.640.000
						Pembangunan Jalan Lingkungan RT2/RW.02 dan RT.03/RW.03 Kelurahan Keseneg	200.000.000
				7.01.03.2.02.0003	Pemberdayaan Masyarakat di Kelurahan	Fasilitasi Kegiatan PKK Kelurahan Keseneg	5.400.000
						Pemberdayaan Masyarakat di Kelurahan	66.960.000
KELURAHAN BALEDONO	KECAMATAN	PROGRAM PEMBERDAYAAN MASYARAKAT DESA DAN KELURAHAN	Kegiatan Pemberdayaan Kelurahan	7.01.03.2.02.0002	Pembangunan Sarana dan Prasarana Kelurahan	Pembangunan Sarana dan Prasarana Kelurahan	568.247.900
				7.01.03.2.02.0003	Pemberdayaan Masyarakat di Kelurahan	Pemberdayaan Masyarakat di Kelurahan	302.405.700
KECAMATAN BANYURIP	KECAMATAN	PROGRAM PENUNJANG URUSAN PEMERINTAHAN DAERAH KABUPATEN/KOTA	Perencanaan, Penganggaran, dan Evaluasi Kinerja Perangkat Daerah	7.01.01.2.01.0001	Penyusunan Dokumen Perencanaan Perangkat Daerah	Penyusunan Dokumen Perencanaan Perangkat Daerah	1.988.700
				7.01.01.2.01.0007	Evaluasi Kinerja Perangkat Daerah	Evaluasi kinerja perangkat daerah	1.000.000
			Administrasi Keuangan Perangkat Daerah	7.01.01.2.02.0001	Penyediaan Gaji dan Tunjangan ASN	Pembulatan Gaji PPPK	2.912
						Penyediaan Gaji dan Tunjangan ASN	4.323.542.791
				7.01.01.2.02.0007	Koordinasi dan Penyusunan Laporan Keuangan Bulanan/ Triwulanan/ Semesteran SKPD	Koordinasi dan Penyusunan Laporan Keuangan Bulanan/Triwulanan/semesteran SKPD	500.000
			Administrasi Pendapatan Daerah Kewenangan Perangkat Daerah	7.01.01.2.04.0007	Pelaporan Pengelolaan Retribusi Daerah	Pelaporan Pengelolaan Retribusi Daerah	363.400
			Administrasi Umum Perangkat Daerah	7.01.01.2.06.0001	Penyediaan Komponen Instalasi Listrik/Penerangan Bangunan Kantor	Penyediaan Komponen Instalasi Listrik/Penerangan Bangunan Kantor	3.494.500
				7.01.01.2.06.0003	Penyediaan Peralatan Rumah Tangga	Penyediaan Peralatan Rumah Tangga	6.142.400
				7.01.01.2.06.0004	Penyediaan Bahan Logistik Kantor	Belanja Penambah Daya Tahan Tubuh	22.680.000
				7.01.01.2.06.0005	Penyediaan Barang Cetak dan Penggandaan	Belanja Alat/Bahan untuk Kegiatan Kantor-Bahan Cetak	8.446.400
				7.01.01.2.06.0006	Penyediaan Bahan Bacaan dan Peraturan Perundang-undangan	Belanja Langganan Jurnal/Surat Kabar/Majalah	5.328.000
				7.01.01.2.06.0007	Penyediaan Bahan/Material	Belanja Alat/Bahan untuk Kegiatan Kantor-Alat Tulis Kantor	20.555.300

PERANGKAT DAERAH/ SUB UNIT	BIDANG URUSAN	PROGRAM	KEGIATAN	KODE SUB KEGIATAN	SUB KEGIATAN	NAMA AKTIVITAS	PAGU (Rp)
				7.01.01.2.06.0009	Penyelenggaraan Rapat Koordinasi dan Konsultasi SKPD	Belanja Perjalanan Dinas Biasa	7.330.000
				7.01.01.2.06.0010	Penatausahaan Arsip Dinamis pada SKPD	Belanja Makanan dan Minuman Rapat	300.000
		Pengadaan Barang Milik Daerah Penunjang Urusan Pemerintah Daerah		7.01.01.2.07.0006	Pengadaan Peralatan dan Mesin Lainnya	Belanja Honorarium Pengadaan Barang/Jasa	680.000
						Belanja Alat/Bahan untuk Kegiatan Kantor-Bahan Cetak	68.800
						Belanja Makanan dan Minuman Rapat	689.000
						Belanja Modal Komputer Unit Lainnya	9.785.000
		Penyediaan Jasa Penunjang Urusan Pemerintahan Daerah		7.01.01.2.08.0002	Penyediaan Jasa Komunikasi, Sumber Daya Air dan Listrik	Belanja Tagihan Air	12.040.000
						Belanja Tagihan Listrik	51.411.200
						Belanja Tagihan Telepon	3.521.500
				7.01.01.2.08.0004	Penyediaan Jasa Pelayanan Umum Kantor	Belanja Jasa Tenaga Keamanan	31.896.000
						Belanja Iuran Jaminan Kecelakaan Kerja bagi Non ASN	768.000
						Belanja Iuran Jaminan Kematian bagi Non ASN	1.056.000
						Belanja Iuran Jaminan Kesehatan bagi Non ASN	9.888.000
						Belanja Jasa Tenaga Kebersihan	40.032.000
						Belanja Jasa Tenaga Supir	13.200.000
		Pemeliharaan Barang Milik Daerah Penunjang Urusan Pemerintahan Daerah		7.01.01.2.09.0001	Penyediaan Jasa Pemeliharaan, Biaya Pemeliharaan, dan Pajak Kendaraan Perorangan Dinas atau Kendaraan Dinas Jabatan	Belanja Pemeliharaan Alat Angkutan-Alat Angkutan Darat Bermotor-Kendaraan Dinas Bermotor Perorangan	34.880.000
				7.01.01.2.09.0002	Penyediaan Jasa Pemeliharaan, Biaya Pemeliharaan, Pajak dan Perizinan Kendaraan Dinas Operasional atau Lapangan	Belanja Pemeliharaan Alat Angkutan-Alat Angkutan Darat Bermotor-Kendaraan Dinas Bermotor Perorangan	23.700.000
				7.01.01.2.09.0006	Pemeliharaan Peralatan dan Mesin Lainnya	Belanja Pemeliharaan Komputer-Komputer Unit-Personal Computer	7.300.000
						Belanja Pemeliharaan Komputer-Peralatan Komputer-Peralatan Komputer Lainnya	3.450.000
				7.01.01.2.09.0009	Pemeliharaan/Rehabilitasi Gedung Kantor dan Bangunan Lainnya	Belanja Pemeliharaan Bangunan Gedung-Bangunan Gedung Tempat Kerja-Bangunan Gedung Kantor	38.800.000
				7.01.01.2.09.0010	Pemeliharaan/Rehabilitasi Sarana dan Prasarana Gedung Kantor atau Bangunan Lainnya	Belanja Pemeliharaan Alat Kantor dan Rumah Tangga-Alat Rumah Tangga-Alat Pendingin	3.050.000
		PROGRAM PENYELENGGARAAN PEMERINTAHAN DAN PELAYANAN PUBLIK	Penyelenggaraan Urusan Pemerintahan yang Tidak Dilaksanakan oleh Unit Kerja Perangkat Daerah yang Ada di Kecamatan	7.01.02.2.02.0002	Fasilitasi Percepatan Pencapaian Standar Pelayanan Minimal di Wilayah Kecamatan	Fasilitasi Percepatan Pencapaian Standar Pelayanan Minimal di Wilayah Kecamatan	10.355.000
				7.01.02.2.02.0003	Peningkatan Efektifitas Pelaksanaan Pelayanan kepada Masyarakat di Wilayah Kecamatan	Belanja Makanan dan Minuman Rapat	135.000
						Belanja Alat/Bahan untuk Kegiatan Kantor-Bahan Cetak	23.000
						Belanja Perjalanan Dinas Biasa	-
		PROGRAM PEMBERDAYAAN MASYARAKAT DESA DAN KELURAHAN	Koordinasi Kegiatan Pemberdayaan Desa	7.01.03.2.01.0001	Peningkatan Partisipasi Masyarakat dalam Forum Musyawarah Perencanaan Pembangunan di Desa	Belanja Perjalanan Dinas Biasa	250.000
						Peningkatan Partisipasi Masyarakat dalam Forum Musyawarah Perencanaan Pembangunan di Desa	11.635.000
				7.01.03.2.01.0003	Peningkatan Efektifitas Kegiatan Pemberdayaan Masyarakat di Wilayah Kecamatan	Peningkatan Efektifitas Kegiatan Pemberdayaan Masyarakat di Wilayah Kecamatan	28.472.560
		PROGRAM KOORDINASI KETENTRAMAN DAN KETERTIBAN UMUM	Koordinasi Upaya Penyelenggaraan Ketenteraman dan Ketertiban Umum	7.01.04.2.01.0001	Sinergitas dengan Kepolisian Negara Republik Indonesia, Tentara Nasional Indonesia dan Instansi Vertikal di Wilayah Kecamatan	Sinergitas dengan Kepolisian Negara Republik Indonesia, Tentara Nasional Indonesia dan Instansi Vertikal di Wilayah Kecamatan	1.590.000
				7.01.04.2.01.0002	Harmonisasi Hubungan dengan Tokoh Agama dan Tokoh Masyarakat	Harmonisasi Hubungan dengan Tokoh Agama dan Tokoh Masyarakat	3.785.519
						LPTQ/FASI	37.600
		PROGRAM PENYELENGGARAAN URUSAN PEMERINTAHAN UMUM	Penyelenggaraan Urusan Pemerintahan Umum Sesuai Penugasan Kepala Daerah	7.01.05.2.01.0001	Pembinaan Wawasan Kebangsaan dan Ketahanan Nasional dalam rangka Memantapkan Pengamalan Pancasila, Pelaksanaan Undang-Undang Dasar Negara Republik Indonesia Tahun 1945, Pelestarian Bhinneka Tunggal Ika serta Pemertahanan Keutuhan Negara Kesatuan Republik Indonesia	Pembinaan Wawasan Kebangsaan dan Ketahanan Nasional dalam rangka Memantapkan Pengamalan Pancasila, Pelaksanaan Undang-Undang Dasar Negara Republik Indonesia Tahun 1945, Pelestarian Bhinneka Tunggal Ika serta Pemertahanan dan Pemeliharaan Keutuhan Negara	1.603.200
				7.01.05.2.01.0008	Pelaksanaan Tugas Forum Koordinasi Pimpinan di Kecamatan	Pelaksanaan Tugas Forum Koordinasi Pimpinan di Kecamatan	9.244.800
		PROGRAM PEMBINAAN DAN PENGAWASAN PEMERINTAHAN DESA	Fasilitasi, Rekomendasi dan Koordinasi Pembinaan dan Pengawasan Pemerintahan Desa	7.01.06.2.01.0002	Fasilitasi Administrasi Tata Pemerintahan Desa	Fasilitasi Administrasi Tata Pemerintahan Desa	1.795.000
				7.01.06.2.01.0003	Fasilitasi Pengelolaan Keuangan Desa dan Pendayagunaan Aset Desa	Fasilitasi Pengelolaan Keuangan Desa dan Pendayagunaan Aset Desa	16.280.800
				7.01.06.2.01.0005	Fasilitasi Pelaksanaan Tugas Kepala Desa dan Perangkat Desa	Monev Penyusunan RKPDes	1.080.000
				7.01.06.2.01.0006	Fasilitasi Pelaksanaan Pemilihan Kepala Desa	Fasilitasi Pelaksanaan Tugas Kepala Desa dan Perangkat Desa	3.322.800
				7.01.06.2.01.0007	Fasilitasi Pelaksanaan Tugas dan Fungsi Badan Permusyawaratan Desa	Fasilitasi Pelaksanaan Pemilihan Kepala Desa	11.670.900
				7.01.06.2.01.0013	Fasilitasi Penyusunan Perencanaan Pembangunan Partisipatif	Fasilitasi Pelaksanaan Tugas dan Fungsi Badan Permusyawaratan Desa	1.511.400
						Fasilitasi Penyusunan Perencanaan Pembangunan Partisipatif	1.425.000
KELURAHAN KLEDUNG KARANGDALEM	KECAMATAN	PROGRAM PEMBERDAYAAN MASYARAKAT DESA DAN KELURAHAN	Kegiatan Pemberdayaan Kelurahan	7.01.03.2.02.0002	Pembangunan Sarana dan Prasarana Kelurahan	Jalan Lingkungan Di Kelurahan	100.000.000
						Pembangunan Sarana dan Prasarana Kelurahan	536.154.900
				7.01.03.2.02.0003	Pemberdayaan Masyarakat di Kelurahan	Pemberdayaan Masyarakat Kelurahan	128.200.000
KELURAHAN KLEDUNGRADENAN	KECAMATAN	PROGRAM PEMBERDAYAAN MASYARAKAT DESA DAN KELURAHAN	Kegiatan Pemberdayaan Kelurahan	7.01.03.2.02.0002	Pembangunan Sarana dan Prasarana Kelurahan	Pembangunan Sarana dan Prasarana Kelurahan	475.688.300
				7.01.03.2.02.0003	Pemberdayaan Masyarakat di Kelurahan	Pemberdayaan Masyarakat di Kelurahan	175.000.000

PERANGKAT DAERAH/ SUB UNIT	BIDANG URUSAN	PROGRAM	KEGIATAN	KODE SUB KEGIATAN	SUB KEGIATAN	NAMA AKTIVITAS	PAGU (Rp)												
KELURAHAN BOROKULON	KECAMATAN	PROGRAM PEMBERDAYAAN MASYARAKAT DESA DAN KELURAHAN	Kegiatan Pemberdayaan Kelurahan	7.01.03.2.02.0002	Pembangunan Sarana dan Prasarana Kelurahan	Belanja Modal Jalan Desa	506.382.600												
				7.01.03.2.02.0003	Pemberdayaan Masyarakat di Kelurahan	Pemberdayaan Masyarakat di Kelurahan	150.000.000												
KECAMATAN BAYAN	KECAMATAN	PROGRAM PENUNJANG URUSAN PEMERINTAHAN DAERAH KABUPATEN/KOTA	Perencanaan, Penganggaran, dan Evaluasi Kinerja Perangkat Daerah	7.01.01.2.01.0001	Penyusunan Dokumen Perencanaan Perangkat Daerah	Penyusunan Dokumen Perencanaan Perangkat Daerah	1.064.000												
						Persiapan Pelaksanaan Penyusunan Dokumen Perencanaan Perangkat Daerah	2.659.300												
				7.01.01.2.01.0007	Evaluasi Kinerja Perangkat Daerah	Evaluasi kinerja perangkat daerah	1.000.000												
				7.01.01.2.01.0008	Penyelenggaraan Walidata Pendukung Statistik Sektoral Daerah	Penyelenggaraan Walidata Pendukung Statistik Sektoral Daerah	548.000												
				7.01.01.2.02.0001	Administrasi Keuangan Perangkat Daerah	Penyediaan Gaji dan Tunjangan ASN	Penyediaan Gaji dan Tunjangan ASN	2.618.884.142											
						7.01.01.2.02.0007	Koordinasi dan Penyusunan Laporan Keuangan Bulanan/ Triwulanan/ Semesteran SKPD	Koordinasi dan Penyusunan Laporan Keuangan Bulanan/Triwulanan/semesteran SKPD	3.353.800										
				7.01.01.2.04.0007	Administrasi Pendapatan Daerah Kewenangan Perangkat Daerah	Pelaporan Pengelolaan Retribusi Daerah	Pelaporan Pengelolaan Retribusi Daerah	500.000											
				7.01.01.2.06.0001	Administrasi Umum Perangkat Daerah	Penyediaan Komponen Instalasi Listrik/Penerangan Bangunan Kantor	Penyediaan Komponen Instalasi Listrik/Penerangan Bangunan Kantor	2.384.000											
						7.01.01.2.06.0003	Penyediaan Peralatan Rumah Tangga	Penyediaan Peralatan Rumah Tangga	4.379.500										
						7.01.01.2.06.0004	Penyediaan Bahan Logistik Kantor	Penyediaan Bahan Logistik Kantor	24.024.000										
						7.01.01.2.06.0005	Penyediaan Barang Cetak dan Penggandaan	Penyediaan Barang Cetak dan Penggandaan	1.728.000										
						7.01.01.2.06.0006	Penyediaan Bahan Bacaan dan Peraturan Perundang-undangan	Penyediaan Bahan Bacaan dan Peraturan Perundang-undangan	3.330.000										
						7.01.01.2.06.0007	Penyediaan Bahan/Material	Penyediaan Bahan/Material	10.859.800										
						7.01.01.2.06.0009	Penyelenggaraan Rapat Koordinasi dan Konsultasi SKPD	Penyelenggaraan Rapat Koordinasi dan Konsultasi SKPD	6.328.000										
						7.01.01.2.06.0010	Penatausahaan Arsip Dinamis pada SKPD	Penatausahaan Arsip Dinamis pada SKPD	2.633.500										
						7.01.01.2.08.0002	Penyediaan Jasa Penunjang Urusan Pemerintahan Daerah	Penyediaan Jasa Komunikasi, Sumber Daya Air dan Listrik	Penyediaan Jasa Komunikasi, Sumber Daya Air dan Listrik	56.603.000									
								7.01.01.2.08.0004	Penyediaan Jasa Pelayanan Umum Kantor	Penyediaan Jasa Pelayanan Umum Kantor	50.340.000								
		7.01.01.2.09.0001	Pemeliharaan Barang Milik Daerah Penunjang Urusan Pemerintahan Daerah	Penyediaan Jasa Pemeliharaan, Biaya Pemeliharaan, dan Pajak Kendaraan Perorangan Dinas atau Kendaraan Dinas Jabatan	Penyediaan Jasa Pemeliharaan, Biaya Pemeliharaan, dan Pajak Kendaraan Perorangan Dinas atau Kendaraan Dinas Jabatan	34.880.000													
				7.01.01.2.09.0002	Penyediaan Jasa Pemeliharaan, Biaya Pemeliharaan, Pajak dan Perizinan Kendaraan Dinas Operasional atau Lapangan	Penyediaan Jasa Pemeliharaan, Biaya Pemeliharaan, Pajak dan Perizinan Kendaraan Dinas Operasional atau Lapangan	19.750.000												
				7.01.01.2.09.0006	Pemeliharaan Peralatan dan Mesin Lainnya	Pemeliharaan Peralatan dan Mesin Lainnya	20.120.000												
				7.01.01.2.09.0009	Pemeliharaan/Rehabilitasi Gedung Kantor dan Bangunan Lainnya	Pemeliharaan/Rehabilitasi Gedung Kantor dan Bangunan Lainnya	20.370.000												
				7.01.01.2.09.0010	Pemeliharaan/Rehabilitasi Sarana dan Prasarana Gedung Kantor atau Bangunan Lainnya	Pemeliharaan/Rehabilitasi Sarana dan Prasarana Gedung Kantor atau Bangunan Lainnya	13.603.000												
				7.01.02.2.01.0002	PROGRAM PENYELENGGARAAN PEMERINTAHAN DAN PELAYANAN PUBLIK	Koordinasi Penyelenggaraan Kegiatan Pemerintahan di Tingkat Kecamatan	Peningkatan Efektifitas Kegiatan Pemerintahan di Tingkat Kecamatan	Fasilitasi Pekan Olahraga Kabupaten	7.580.000										
			Monev ODF, Stunting, Posyandu, Posbindu, Pamsimas, Monev Pembangunan, PKH/TKSK, Pendidikan				3.438.000												
			Peningkatan Efektifitas Kegiatan Pemerintahan di Tingkat Kecamatan				1.462.100												
			Sosialisasi Bulan Dana PMI				1.244.000												
			Peningkatan Efektifitas Pelaksanaan Pelayanan kepada Masyarakat di Wilayah Kecamatan				2.250.000												
		7.01.02.2.02.0003	Penyelenggaraan Urusan Pemerintahan yang Tidak Dilaksanakan oleh Unit Kerja Perangkat Daerah yang Ada di Kecamatan	Peningkatan Efektifitas Pelaksanaan Pelayanan kepada Masyarakat di Wilayah Kecamatan															
		7.01.03.2.01.0001	PROGRAM PEMBERDAYAAN MASYARAKAT DESA DAN KELURAHAN	Koordinasi Kegiatan Pemberdayaan Desa	Peningkatan Partisipasi Masyarakat dalam Forum Musyawarah Perencanaan Pembangunan di Desa		Koordinasi Pelaksanaan Musrenbang tingkat Kabupaten	250.000											
								Monitoring Musrenbang Desa / Kelurahan	600.000										
								Sosialisasi Musrenbang tingkat Kecamatan	13.512.100										
								7.01.03.2.01.0003	Peningkatan Efektifitas Kegiatan Pemberdayaan Masyarakat di Wilayah Kecamatan			Pameran UMKM Kecamatan Bayan	19.802.100						
													Peningkatan Efektifitas Kegiatan Pemberdayaan Masyarakat di Wilayah Kecamatan	3.014.300					
													Sosialisasi dan Monitoring Bantuan Gubernur (RTLH, Ketahanan Masyarakat, KPMD)	3.613.000					
													Sosialisasi Kegiatan Kepemudaan, Olahraga, Kesenian dan Keagamaan - (GSIB, Kecamatan Layak Anak (KLA), Karang Taruna, Teknologi Tepat Guna, BUMDes/BUMDesma, Koperasi Merah Putih)	4.697.000					
													Sosialisasi Kegiatan TP PKK tingkat Kecamatan	27.148.000					
													7.01.04.2.01.0001	PROGRAM KOORDINASI KETENTRAMAN DAN KETERTIBAN UMUM	Koordinasi Upaya Penyelenggaraan Ketenteraman dan Ketertiban Umum	Sinergitas dengan Kepolisian Negara Republik Indonesia, Tentara Nasional Indonesia dan Instansi Vertikal di Wilayah Kecamatan		Koordinasi Pelaksanaan Kegiatan LPTQ	1.474.000
																			Koordinasi Pelaksanaan Penanggulangan Bencana Alam
		Persiapan Pelaksanaan Kegiatan Ketentraman dan Ketertiban Umum	1.755.700																
			Sosialisasi Kamtibmas	2.554.000															
			Sosialisasi Kegiatan Linmas	2.374.000															

PERANGKAT DAERAH/ SUB UNIT	BIDANG URUSAN	PROGRAM	KEGIATAN	KODE SUB KEGIATAN	SUB KEGIATAN	NAMA AKTIVITAS	PAGU (Rp)						
		PROGRAM PENYELENGGARAAN URUSAN PEMERINTAHAN UMUM	Penyelenggaraan Urusan Pemerintahan Umum Sesuai Penugasan Kepala Daerah	7.01.05.2.01.0001	Pembinaan Wawasan Kebangsaan dan Ketahanan Nasional dalam rangka Memantapkan Pengamalan Pancasila, Pelaksanaan Undang-Undang Dasar Negara Republik Indonesia Tahun 1945, Pelestarian Bhinneka Tunggal Ika serta Pemertahanan dan Pemeliharaan Keutuhan Negara Kesatuan Republik Indonesia	Fasilitasi Pelaksanaan Upacara Bendera Hari Kemerdekaan Republik Indonesia	9.222.300						
				7.01.05.2.01.0008	Pelaksanaan Tugas Forum Koordinasi Pimpinan di Kecamatan	Pelaksanaan Tugas Forum Koordinasi Pimpinan di Kecamatan	15.464.000						
		PROGRAM PEMBINAAN DAN PENGAWASAN PEMERINTAHAN DESA	Fasilitasi, Rekomendasi dan Koordinasi Pembinaan dan Pengawasan Pemerintahan Desa	7.01.06.2.01.0002	Fasilitasi Administrasi Tata Pemerintahan Desa	Fasilitasi Administrasi Tata Pemerintahan Desa	2.503.400						
				7.01.06.2.01.0003	Fasilitasi Pengelolaan Keuangan Desa dan Pendayagunaan Aset Desa	Fasilitasi Dana Desa (DD)	4.444.000						
						Fasilitasi pelaksanaan tugas, fungsi, dan kewajiban Ketua RT-RW	1.474.000						
						Sosialisasi Pelaksanaan ADD	2.874.000						
						Sosialisasi Penyusunan RKPDesa/RAPBDesa/ APBDesa	2.734.000						
						Sosialisasi SISKEUDES	1.474.000						
				7.01.06.2.01.0005	Fasilitasi Pelaksanaan Tugas Kepala Desa dan Perangkat Desa	Fasilitasi Pelaksanaan Tugas Kepala Desa dan Perangkat Desa	28.886.000						
		7.01.06.2.01.0006	Fasilitasi Pelaksanaan Pemilihan Kepala Desa	Fasilitasi Pelaksanaan Pemilihan Kepala Desa	8.850.000								
7.01.06.2.01.0007	Fasilitasi Pelaksanaan Tugas dan Fungsi Badan Permusyawaratan Desa	Fasilitasi Pelaksanaan Tugas dan Fungsi Badan Permusyawaratan Desa	2.564.000										
7.01.06.2.01.0008	Rekomendasi Pengangkatan dan Pemberhentian Perangkat Desa	Sosialisasi Pengangkatan dan Pemberhentian Perangkat Desa	1.200.000										
KELURAHAN SUCEN JURUTENGAH	KECAMATAN	PROGRAM PEMBERDAYAAN MASYARAKAT DESA DAN KELURAHAN	Kegiatan Pemberdayaan Kelurahan	7.01.03.2.02.0002	Pembangunan Sarana dan Prasarana Kelurahan	Pembangunan Sarana dan Prasarana Kelurahan	420.000.000						
				7.01.03.2.02.0003	Pemberdayaan Masyarakat di Kelurahan	Fasilitasi Capaian PBB	2.414.000						
						Fasilitasi Kegiatan Karang Taruna	2.804.000						
						Fasilitasi Kegiatan Kelompok Tani	4.084.000						
						Fasilitasi Kegiatan Olahraga, Kesenian, dan Kemenduaan	1.284.000						
						Fasilitasi Kegiatan PKK	27.018.000						
						Fasilitasi LPMK	1.554.000						
						Fasilitasi Msrenbang Kelurahan	4.544.000						
						Fasilitasi Pembinaan Hansip/Linmas	2.374.000						
						Fasilitasi Perkumpulan Petani Pemakai Air (P3A)	2.804.000						
						Fasilitasi Kegiatan RT/RW	84.033.500						
						Koordinasi Pelaksanaan Pembangunan	1.260.000						
						Pelatihan Ekonomi Kreatif/ UMKM	2.979.000						
						Pelatihan Kader Posyandu	2.979.000						
						Pemberdayaan Masyarakat di Kelurahan	116.000						
						KECAMATAN KUTOARJO	KECAMATAN	PROGRAM PENUNJANG URUSAN PEMERINTAHAN DAERAH KABUPATEN/KOTA	Perencanaan, Penganggaran, dan Evaluasi Kinerja Perangkat Daerah	7.01.01.2.01.0001	Penyusunan Dokumen Perencanaan Perangkat Daerah	Penyusunan dokumen perencanaan	3.802.600
										7.01.01.2.01.0007	Evaluasi Kinerja Perangkat Daerah	Evaluasi kinerja perangkat daerah	1.292.600
7.01.01.2.01.0008	Penyelenggaraan Walidata Pendukung Statistik Sektoral Daerah	Penyelenggaraan walidata	125.000										
Administrasi Keuangan Perangkat Daerah	7.01.01.2.02.0001	Penyediaan Gaji dan Tunjangan ASN	Penyediaan Gaji dan Tunjangan ASN Kec Kutoarjo	6.347.109.214									
	7.01.01.2.02.0007	Koordinasi dan Penyusunan Laporan Keuangan Bulanan/ Triwulanan/ Semesteran SKPD	Laporan Keuangan Akhir Tahun	62.400									
Administrasi Barang Milik Daerah pada Perangkat Daerah	7.01.01.2.03.0006	Penatausahaan Barang Milik Daerah pada SKPD	Laporan Keuangan Bulanan/Triwulan/Semesteran	3.177.100									
			Penatausahaan BMD	250.000									
Administrasi Pendapatan Daerah Kewenangan Perangkat Daerah	7.01.01.2.04.0007	Pelaporan Pengelolaan Retribusi Daerah	Pengelolaan Retribusi Daerah	500.000									
Administrasi Kepegawaian Perangkat Daerah	7.01.01.2.05.0003	Pendataan dan Pengolahan Administrasi Kepegawaian	Administrasi Kepegawaian	125.000									
Administrasi Umum Perangkat Daerah	7.01.01.2.06.0001	Penyediaan Komponen Instalasi Listrik/Penerangan Bangunan Kantor	Instalasi Listrik Kelurahan Katerban	1.959.500									
			Instalansi Listrik Kelurahan Semawung Daleman	2.475.800									
			INSTALASI LISTRIK KEL BANDUNG	2.103.800									
			Instalasi Listrik Kel Semawung Kembaran	2.372.200									
			Instalasi Listrik Kelurahan Bavem	2.281.800									
			Instalasi listrik Kelurahan Kutoarjo	2.326.700									
			Komponen Instalasi Listrik	4.091.300									
			7.01.01.2.06.0003	Penyediaan Peralatan Rumah Tangga	Peralatan Rumah Tangga					18.120.200			
			7.01.01.2.06.0004	Penyediaan Bahan Logistik Kantor	Bahan Logistik Kantor					55.381.200			
			7.01.01.2.06.0005	Penyediaan Barang Cetak dan Penggandaan	Barang Cetak dan Penggandaan					10.236.400			
			7.01.01.2.06.0007	Penyediaan Bahan/Material	Alat Tulis Kantor					6.670.500			
					ALAT TULIS KANTOR KEL BANDUNG	6.069.900							
					Alat Tulis Kantor Kelurahan Bavem	5.470.500							
Alat Tulis Kantor Kelurahan Katerban	5.702.200												
Alat Tulis Kantor Kelurahan Kutoarjo	6.194.700												
Alat Tulis Kantor Kelurahan Semawung Daleman	6.011.100												
Alat Tulis Kantor Kelurahan Semawung Kembaran	8.151.000												
7.01.01.2.06.0008	Fasilitasi Kunjungan Tamu	Fasilitasi Tamu	675.000										
7.01.01.2.06.0009	Penyelenggaraan Rapat Koordinasi dan Konsultasi SKPD	Koordinasi dan Konsultasi	8.308.000										
7.01.01.2.06.0010	Penatausahaan Arsip Dinamis pada SKPD	Penataan Arsip Kantor	6.181.000										
Penyediaan Jasa Penunjang Urusan Pemerintahan Daerah	7.01.01.2.08.0002	Penyediaan Jasa Komunikasi, Sumber Daya Air dan Listrik	Langganan Listrik, Air, Telepon	49.487.700									
			7.01.01.2.08.0004	Penyediaan Jasa Pelayanan Umum Kantor	Jasa Pelayanan Umum Kantor	131.904.000							

PERANGKAT DAERAH/ SUB UNIT	BIDANG URUSAN	PROGRAM	KEGIATAN	KODE SUB KEGIATAN	SUB KEGIATAN	NAMA AKTIVITAS	PAGU (Rp)
			Pemeliharaan Barang Milik Daerah Penunjang Urusan Pemerintahan Daerah	7.01.01.2.09.0001	Penyediaan Jasa Pemeliharaan, Biaya Pemeliharaan, dan Pajak Kendaraan Perorangan Dinas atau Kendaraan Dinas Jabatan	Pemeliharaan Mobil Kecamatan Kutoarjo	34.880.000
				7.01.01.2.09.0002	Penyediaan Jasa Pemeliharaan, Biaya Pemeliharaan, Pajak dan Perizinan Kendaraan Dinas Operasional atau Lapangan	Pemeliharaan Kendaraan Dinas	43.450.000
				7.01.01.2.09.0006	Pemeliharaan Peralatan dan Mesin Lainnya	Pemeliharaan peralatan dan mesin	13.870.000
				7.01.01.2.09.0009	Pemeliharaan/Rehabilitasi Gedung Kantor dan Bangunan Lainnya	Pemeliharaan gedung kantor	72.750.000
				7.01.01.2.09.0010	Pemeliharaan/Rehabilitasi Sarana dan Prasarana Gedung Kantor atau Bangunan Lainnya	Pemeliharaan AC	3.050.000
		PROGRAM PENYELENGGARAAN PEMERINTAHAN DAN PELAYANAN PUBLIK	Koordinasi Penyelenggaraan Kegiatan Pemerintahan di Tingkat Kecamatan	7.01.02.2.01.0002	Peningkatan Efektifitas Kegiatan Pemerintahan di Tingkat Kecamatan	Fasilitasi KIM	1.590.000
						Fasilitasi Peningkatan Gizi Masyarakat	1.590.000
						Fasilitasi Posvandu	1.590.000
						Monitoring ATS	1.055.000
						Sosialisasi Komda Lansia	1.590.000
						Sosialisasi Pembangunan	477.000
			Penyelenggaraan Urusan Pemerintahan yang Tidak Dilaksanakan oleh Unit Kerja Perangkat Daerah yang Ada di Kecamatan	7.01.02.2.02.0003	Peningkatan Efektifitas Pelaksanaan Pelayanan kepada Masyarakat di Wilayah Kecamatan	Peningkatan Efektifitas Pelayanan	539.000
		PROGRAM PEMBERDAYAAN MASYARAKAT DESA DAN KELURAHAN	Koordinasi Kegiatan Pemberdayaan Desa	7.01.03.2.01.0001	Peningkatan Partisipasi Masyarakat dalam Forum Musyawarah Perencanaan Pembangunan di Desa	Musrenbang	4.381.000
				7.01.03.2.01.0003	Peningkatan Efektifitas Kegiatan Pemberdayaan Masyarakat di Wilayah Kecamatan	Fasilitasi Bantuan Gubernur	1.375.000
						Fasilitasi GSIB	2.915.000
						Fasilitasi KLA	2.915.000
						Fasilitasi P2TP2A	2.915.000
						Fasilitasi Pengelolaan Sampah	3.370.000
						Fasilitasi PKK	13.558.000
						Fasilitasi Posvanteckdes	2.438.000
						Monitoring Bencana	1.250.000
		PROGRAM KOORDINASI KETENTRAMAN DAN KETERTIBAN UMUM	Koordinasi Upaya Penyelenggaraan Ketenteraman dan Ketertiban Umum	7.01.04.2.01.0001	Sinergitas dengan Kepolisian Negara Republik Indonesia, Tentara Nasional Indonesia dan Instansi Vertikal di Wilayah Kecamatan	Monitoring Kamtibmas	4.218.000
						Sosialisasi Linmas	3.180.000
						Sosialisasi PKL	3.233.000
				7.01.04.2.01.0002	Harmonisasi Hubungan dengan Tokoh Agama dan Tokoh Masyarakat	Fasilitasi MTQ	1.060.000
						Penilaian MTQ	9.333.000
		PROGRAM PENYELENGGARAAN URUSAN PEMERINTAHAN UMUM	Penyelenggaraan Urusan Pemerintahan Umum Sesuai Penugasan Kepala Daerah	7.01.05.2.01.0008	Pelaksanaan Tugas Forum Koordinasi Pimpinan di Kecamatan	Forkompincam	16.540.000
		PROGRAM PEMBINAAN DAN PENGAWASAN PEMERINTAHAN DESA	Fasilitasi, Rekomendasi dan Koordinasi Pembinaan dan Pengawasan Pemerintahan Desa	7.01.06.2.01.0005	Fasilitasi Pelaksanaan Tugas Kepala Desa dan Perangkat Desa	Konferensi	28.581.400
				7.01.06.2.01.0006	Fasilitasi Pelaksanaan Pemilihan Kepala Desa	Fasilitasi Pilkades	3.950.000
KELURAHAN KUTOARJO	KECAMATAN	PROGRAM PEMBERDAYAAN MASYARAKAT DESA DAN KELURAHAN	Kegiatan Pemberdayaan Kelurahan	7.01.03.2.02.0002	Pembangunan Sarana dan Prasarana Kelurahan	Belanja Modal Jalan Desa Kelurahan Kutoarjo	101.868.091
						Pekerjaan Pembangunan Gedung Posyandu Kelurahan Kutoarjo	300.000.000
				7.01.03.2.02.0003	Pemberdayaan Masyarakat di Kelurahan	Insentif RT RW Kelurahan Kutoarjo	192.000.000
						Intensifikasi PBB Kelurahan Kutoarjo	4.181.600
						Musrenbang Kelurahan Kutoarjo	5.114.800
						Pemberian Makanan Tambahan Kelurahan Kutoarjo	164.055.900
						Pembinaan LPMK Kelurahan Kutoarjo	1.843.100
						Pembinaan RT RW Kelurahan Kutoarjo	8.537.900
						Pengelolaan Makam Gunung Tugel	3.690.300
						PKK Kelurahan Kutoarjo	16.787.700
KELURAHAN SEMAWUNG KEMBARAN	KECAMATAN	PROGRAM PEMBERDAYAAN MASYARAKAT DESA DAN KELURAHAN	Kegiatan Pemberdayaan Kelurahan	7.01.03.2.02.0002	Pembangunan Sarana dan Prasarana Kelurahan	Pembangunan Drainase 1 Kelurahan Semawung Kembaran	204.000.000
						Pembangunan Drainase 2 Kelurahan Semawung Kembaran	102.000.000
						Pembangunan Rabat Beton Kelurahan Semawung Kembaran	199.475.700
				7.01.03.2.02.0003	Pemberdayaan Masyarakat di Kelurahan	Insentif RT RW Kelurahan Semawung Kembaran	51.000.000
						Intensifikasi PBB Kelurahan Semawung Kembaran	5.041.800
						Kelompok Tani Kelurahan Semawung Kembaran	6.221.000
						Kepemudaan dan Olahraga Kelurahan Semawung Kembaran	5.802.500
						LINMAS KELURAHAN SEMAWUNG KEMBARAN	4.799.300
						LPMK Kelurahan Semawung Kembaran	4.053.700
						Musrenbang Kelurahan Semawung Kembaran	3.681.400
						Pemberian Makanan Tambahan Kelurahan Semawung Kembaran	16.417.500
						PKK Kelurahan Semawung Kembaran	22.451.100
						Posyandu Kelurahan Semawung Kembaran	7.277.500
						RT RW Kelurahan Semawung Kembaran	6.153.600
						Updating Data Kelurahan Semawung Kembaran	4.836.100
KELURAHAN BAYEM	KECAMATAN	PROGRAM PEMBERDAYAAN MASYARAKAT DESA DAN KELURAHAN	Kegiatan Pemberdayaan Kelurahan	7.01.03.2.02.0002	Pembangunan Sarana dan Prasarana Kelurahan	Pembangunan Jalan Kelurahan Bayem 1	528.543.000
				7.01.03.2.02.0003	Pemberdayaan Masyarakat di Kelurahan	Fasilitasi Kegiatan Olahraga dan Kesenian Kelurahan Bayem	2.450.000
						Forum Kesehatan Kelurahan Bayem	1.534.300

PERANGKAT DAERAH/ SUB UNIT	BIDANG URUSAN	PROGRAM	KEGIATAN	KODE SUB KEGIATAN	SUB KEGIATAN	NAMA AKTIVITAS	PAGU (Rp)
						Forum Koordinasi Pelaksanaan Pembangunan Tingkat Kelurahan	3.245.800
						Insentif Ketua RT dan RW Kelurahan Bayem	42.000.000
						Intensifikasi PBB Kelurahan Bayem	1.627.300
						Koordinasi Penanggulangan Kemiskinan Kelurahan Bayem	1.534.300
						Musrenbang Kelurahan Bayem	3.739.700
						Pelatihan Memasak Catering Kelurahan Bayem	14.391.300
						Pemberian Makanan Tambahan Balita Kelurahan Bayem	43.780.000
						Pembinaan Ketua RT dan RW Kelurahan Bayem	2.960.300
						Pembinaan Linmas/Hansip	1.644.600
						Pembinaan LPMK Kelurahan Bayem	1.775.800
						Pembinaan P3A Kelurahan Bayem	1.466.000
						PKK Kelurahan Bayem	10.789.100
KELURAHAN KATERBAN	KECAMATAN	PROGRAM PEMBERDAYAAN MASYARAKAT DESA DAN KELURAHAN	Kegiatan Pemberdayaan Kelurahan	7.01.03.2.02.0002	Pembangunan Sarana dan Prasarana Kelurahan	Pembangunan Bangunan Pembuang Air Kotor Kelurahan Katerban	231.581.700
						Pembangunan Rabat di Kelurahan Katerban	331.468.300
				7.01.03.2.02.0003	Pemberdayaan Masyarakat di Kelurahan	Fasilitasi Musrenbang Kelurahan Katerban	3.180.000
						Fasilitasi Rapat LPMK Katerban	2.120.000
						Fasilitasi Rapat PKK Kelurahan Katerban	24.069.400
						Fasilitasi Rapat FKK Kelurahan Katerban	3.180.000
						Fasilitasi Rapat Intensifikasi PBB	1.590.000
						Fasilitasi Rapat Karang Taruna Kelurahan Katerban	4.240.000
						Fasilitasi Rapat Ketua RT RW Kelurahan Katerban	8.480.000
						Fasilitasi Rapat Linmas Kelurahan Katerban	1.272.000
						Fasilitasi Rapat Penanggulangan Kemiskinan Kelurahan Katerban	2.120.000
						Layanan Insentif RT RW Kelurahan Katerban	105.000.000
KELURAHAN BANDUNG	KECAMATAN	PROGRAM PEMBERDAYAAN MASYARAKAT DESA DAN KELURAHAN	Kegiatan Pemberdayaan Kelurahan	7.01.03.2.02.0002	Pembangunan Sarana dan Prasarana Kelurahan	PEMBANGUNAN DRAINASE KELURAHAN BANDUNG	166.944.700
						PEMBANGUNAN TALUD JALAN MAKAM KEL BANDUNG	320.613.950
				7.01.03.2.02.0003	Pemberdayaan Masyarakat di Kelurahan	FORUM KESEHATAN MASYARAKAT KEL BANDUNG	4.296.700
						HANSIP/LINMAS KEL BANDUNG	2.918.700
						INSENTIF KETUA RT RW KEL BANDUNG	57.000.000
						INTS. PBB KEL BANDUNG	4.512.400
						KARANG TARUNA KEL BANDUNG	4.296.700
						LPMK KEL BANDUNG	3.761.200
						MUSRENBANG KEL BANDUNG	3.831.200
						PKK KEL BANDUNG	23.033.300
						PMT KEL BANDUNG	55.764.000
						RT RW KEL BANDUNG	9.437.100
						UPDATING DATA KEL BANDUNG	3.103.700
KELURAHAN SEMAWUNG DALEMAN	KECAMATAN	PROGRAM PEMBERDAYAAN MASYARAKAT DESA DAN KELURAHAN	Kegiatan Pemberdayaan Kelurahan	7.01.03.2.02.0002	Pembangunan Sarana dan Prasarana Kelurahan	PEMBANGUNAN DRAINASE 1 KELURAHAN SEMAWUNG DALEMAN	112.569.450
						PEMBANGUNAN DRAINASE 2 KELURAHAN SEMAWUNG DALEMAN	200.000.000
						Pembangunan Pagar Makam Kelurahan Semawung Daleman	183.146.400
				7.01.03.2.02.0003	Pemberdayaan Masyarakat di Kelurahan	FASILITASI KEG. KARANG TARUNA KEL SEM DALEMAN	5.793.200
						FASILITASI KEG. PKK KEL SEMAWUNG DALEMAN	31.330.300
						FASILITASI KEGIATAN MUSRENBANG KEL SEMAWUNG DALEMAN	5.730.300
						FASILITASI FKK KEL SEMAWUNG DALEMAN	7.184.800
						FASILITASI KEG HANSIP/LINMAS KEL SEM DALEMAN	6.175.200
						FASILITASI KEG RT/RW KEL SEMAWUNG DALEMAN	6.361.100
						FASILITASI KEG TINANGKIS	5.488.000
						FASILITASI KEGIATAN INTENSIFIKASI PBB KEL SEMAWUNG DALEMAN	6.641.400
						FASILITASI KEGIATAN LPMK KEL SEM DALEMAN	4.114.600
						FASILITASI KEGIATAN UPDATING DATA UMUM KEL SEMAWUNG DALEMAN	6.656.200
						INSENTIF RT/RW KELURAHAN SEMAWUNG DALEMAN	87.000.000
KECAMATAN BUTUH	KECAMATAN	PROGRAM PENUNJANG URUSAN PEMERINTAHAN DAERAH KABUPATEN/KOTA	Perencanaan, Penganggaran, dan Evaluasi Kinerja Perangkat Daerah	7.01.01.2.01.0001	Penyusunan Dokumen Perencanaan Perangkat Daerah	Koordinasi dan Konsultasi Penyusunan Dokumen Perencanaan Perangkat Daerah	2.125.000
						Penyusunan laporan Dokumen Perencanaan Perangkat Daerah	713.600
				7.01.01.2.01.0007	Evaluasi Kinerja Perangkat Daerah	Koordinasi dan konsultasi penyusunan laporan evaluasi kinerja perangkat daerah	1.125.000
						Penyusunan Laporan Evaluasi Kinerja Perangkat Daerah	200.000
				7.01.01.2.01.0008	Penyelenggaraan Walidata Pendukung Statistik Sektoral Daerah	Koordinasi dan Konsultasi Penyelenggaraan Walidata Pendukung Statistik Sektoral Daerah	125.000
			Administrasi Keuangan Perangkat Daerah	7.01.01.2.02.0001	Penyediaan Gaji dan Tunjangan ASN	Belanja Gaji Pokok PNS	1.186.900.518
						Belanja Pembulatan Gaji PPPK	457
						Belanja Gaji Pokok PPPK	40.023.200
						Belanja Iuran Jaminan Kecelakaan Kerja PNS	2.848.524
						Belanja Iuran Jaminan Kecelakaan Kerja PPPK	96.054
						Belanja Iuran Jaminan Kematian PNS	8.601.670
						Belanja Iuran Jaminan Kematian PPPK	288.162
						BELANJA IURAN JAMINAN KESEHATAN PNS	79.893.894
						BELANJA IURAN JAMINAN KESEHATAN PPPK	2.565.546
						Belanja Pembulatan Gaji PNS	13.063
						Belanja Tunjangan Beras PNS	67.374.440
						Belanja Tunjangan Beras PPPK	2.027.760
						Belanja Tunjangan Fungsional PNS	11.760.000
						Belanja Tunjangan Fungsional PPPK	5.040.000
						Belanja Tunjangan Fungsional Umum PNS	27.957.957
						Belanja Tunjangan Jabatan PNS	75.320.000
						Belanja Tunjangan Keluarga PNS	137.444.300

PERANGKAT DAERAH/ SUB UNIT	BIDANG URUSAN	PROGRAM	KEGIATAN	KODE SUB KEGIATAN	SUB KEGIATAN	NAMA AKTIVITAS	PAGU (Rp)
						Belanja Tunjangan Keluarga PPPK	4.002.320
						Belanja Tunjangan PPh/Tunjangan khusus PNS	53.945.377
						TAMBAHAN PENGHASILAN BERDASARKAN BEBAN KERJA PNS	509.976.456
						TAMBAHAN PENGHASILAN BERDASARKAN BEBAN KERJA PPPK	16.880.720
						TAMBAHAN PENGHASILAN BERDASARKAN KONDISI KERJA PNS	251.440.239
						TAMBAHAN PENGHASILAN BERDASARKAN KONDISI KERJA PPPK	8.463.280
				7.01.01.2.02.0007	Koordinasi dan Penyusunan Laporan Keuangan Bulanan/ Triwulanan/ Semesteran SKPD	Koordinasi dan Konsultasi Penyusunan Laporan Keuangan Bulanan/ Triwulanan/ Semesteran SKPD	1.125.000
						Penyusunan Laporan Keuangan Bulanan/ Triwulanan/ Semesteran SKPD	200.000
		Administrasi Barang Milik Daerah pada Perangkat Daerah		7.01.01.2.03.0006	Penatausahaan Barang Milik Daerah pada SKPD	Pelaporan Penatausahaan Barang Milik Daerah	250.000
		Administrasi Kepegawaian Perangkat Daerah		7.01.01.2.05.0003	Pendataan dan Pengolahan Administrasi Kepegawaian	Pelaporan Hasil Pendataan dan Pengolahan Administrasi Kepegawaian	250.000
		Administrasi Umum Perangkat Daerah		7.01.01.2.06.0001	Penyediaan Komponen Instalasi Listrik/Penerangan Bangunan Kantor	Belanja Alat/Bahan untuk Kegiatan Kantor-Alat Listrik	2.467.800
				7.01.01.2.06.0003	Penyediaan Peralatan Rumah Tangga	Belanja Alat/Bahan untuk Kegiatan Kantor-Alat/Bahan untuk Kegiatan Kantor Lainnya	3.318.000
				7.01.01.2.06.0004	Penyediaan Bahan Logistik Kantor	Belanja Penambah Daya Tahan Tubuh	25.200.000
				7.01.01.2.06.0005	Penyediaan Barang Cetak dan Penggandaan	Belanja Alat/Bahan untuk Kegiatan Kantor-Bahan Cetak	5.408.800
				7.01.01.2.06.0006	Penyediaan Bahan Bacaan dan Peraturan Perundang-undangan	Belanja Langganan Jurnal/Surat Kabar/Majalah	1.332.000
				7.01.01.2.06.0007	Penyediaan Bahan/Material	Belanja Alat/Bahan untuk Kegiatan Kantor-Alat Tulis Kantor	20.868.600
				7.01.01.2.06.0008	Fasilitasi Kunjungan Tamu	Layanan Fasilitasi Kunjungan Tamu	700.000
				7.01.01.2.06.0009	Penyelenggaraan Rapat Koordinasi dan Konsultasi SKPD	Kontribusi Kegiatan Rapat Koordinasi dan Konsultasi SKPD	12.835.000
				7.01.01.2.06.0010	Penatausahaan Arsip Dinamis pada SKPD	Koordinasi dan Konsultasi Pengelolaan Arsip	500.000
						Pembinaan Pengelolaan Arsip	2.173.000
		Penyediaan Jasa Penunjang Urusan Pemerintahan Daerah		7.01.01.2.08.0002	Penyediaan Jasa Komunikasi, Sumber Daya Air dan Listrik	Belanja Tagihan Air	3.612.000
						Belanja Tagihan Listrik	11.007.500
						Belanja Tagihan Telepon	379.000
				7.01.01.2.08.0004	Penyediaan Jasa Pelayanan Umum Kantor	Belanja Iuran Jaminan Kecelakaan Kerja bagi Non ASN	192.000
						Belanja Iuran Jaminan Kematian bagi Non ASN	264.000
						Belanja Iuran Jaminan Kesehatan bagi Non ASN	2.472.000
						Belanja Jasa Tenaga Kebersihan	10.008.000
						Belanja Jasa Tenaga Supir	13.200.000
						Belanja Pemeliharaan Alat Angkutan-Alat Angkutan Darat Bermotor-Kendaraan Dinas Bermotor Perorangan	34.880.000
		Pemeliharaan Barang Milik Daerah Penunjang Urusan Pemerintahan Daerah		7.01.01.2.09.0001	Penyediaan Jasa Pemeliharaan, Biaya Pemeliharaan, dan Pajak Kendaraan Perorangan Dinas atau Kendaraan Dinas Jabatan	Belanja Pemeliharaan Alat Angkutan-Alat Angkutan Darat Bermotor-Kendaraan Bermotor Beroda Dua	15.800.000
				7.01.01.2.09.0002	Penyediaan Jasa Pemeliharaan, Biaya Pemeliharaan, Pajak dan Perizinan Kendaraan Dinas Operasional atau Lapangan	Belanja Pemeliharaan Alat Angkutan-Alat Angkutan Darat Bermotor-Kendaraan Bermotor Beroda Dua	15.800.000
				7.01.01.2.09.0006	Pemeliharaan Peralatan dan Mesin Lainnya	Belanja Pemeliharaan Komputer-Komputer Unit-Personal Computer	3.650.000
				7.01.01.2.09.0009	Pemeliharaan/Rehabilitasi Gedung Kantor dan Bangunan Lainnya	Belanja Pemeliharaan Bangunan Gedung-Bangunan Gedung Tempat Kerja- Bangunan Gedung Kantor	21.243.000
				7.01.01.2.09.0010	Pemeliharaan/Rehabilitasi Sarana dan Prasarana Gedung Kantor atau Bangunan Lainnya	Belanja Pemeliharaan Alat Kantor dan Rumah Tangga-Alat Rumah Tangga-Alat Pendingin	1.220.000
		PROGRAM PENYELENGGARAAN PEMERINTAHAN DAN PELAYANAN PUBLIK	Penyelenggaraan Urusan Pemerintahan yang Tidak Dilaksanakan oleh Unit Kerja Perangkat Daerah yang Ada di Kecamatan	7.01.02.2.02.0001	Perencanaan Kegiatan Pelayanan kepada Masyarakat di Kecamatan	Koordinasi, Konsultasi, Monitoring dan evaluasi kegiatan pelayanan kepada masyarakat	125.000
						Rakor Kegiatan Pelayanan kepada Masyarakat	1.345.000
				7.01.02.2.02.0002	Fasilitasi Percepatan Pencapaian Standar Pelayanan Minimal di Wilayah Kecamatan	Pelatihan Kontingen PORKAB	2.650.000
						Pengiriman Atlet Kontingen PORKAB	2.650.000
						Koordinasi dan konsultasi penyelenggaraan Pekan Olahraga Kecamatan (PORCAM)	125.000
						Monev bidang kesehatan	375.000
						Monev bidang pekerjaan umum	125.000
						Monev bidang pendidikan	125.000
						Monev bidang sosial	375.000
						Penyelenggaraan Pekan Olahraga Kecamatan (PORCAM)	7.090.000
						persiapan pelaksanaan sub kegiatan	40.000
						Rapat Koordinasi dan Fasilitasi Pencapaian Standar Pelayanan Minimal	1.325.000
				7.01.02.2.02.0003	Peningkatan Efektifitas Pelaksanaan Pelayanan kepada Masyarakat di Wilayah Kecamatan	Koordinasi, konsultasi, monitoring/evaluasi pelaksanaan pelayanan kepada masyarakat	125.000
						Rapat Koordinasi Peningkatan Efektifitas Pelayanan Kepada Masyarakat/inovasi	1.610.000
		Koordinasi Pemeliharaan Prasarana dan Sarana Pelayanan Umum		7.01.02.2.03.0001	Koordinasi/Sinergi dengan Perangkat Daerah dan/atau Instansi Vertikal yang Terkait dalam Pemeliharaan Sarana dan Prasarana Pelayanan Umum	Monitoring Pelaksanaan Pembangunan	375.000
						Rapat Koordinasi Monitoring Pelaksanaan Pembangunan	1.365.000
		Pelaksanaan Urusan Pemerintahan yang Dilimpahkan kepada Camat		7.01.02.2.04.0003	Pelaksanaan Urusan Pemerintahan yang Terkait dengan Kewenangan Lain yang Dilimpahkan	Monitoring PBB	1.540.000
		PROGRAM PEMBERDAYAAN MASYARAKAT DESA DAN KELURAHAN	Koordinasi Kegiatan Pemberdayaan Desa	7.01.03.2.01.0001	Peningkatan Partisipasi Masyarakat dalam Forum Musyawarah Perencanaan Pembangunan di Desa	Fasilitasi/Pembinaan/ Monitoring/ Pendampingan Musrenbang Desa	1.540.000
						Koordinasi dan Konsultasi Pelaksanaan Musrenbang RKPD	266.000
						Musrenbang RKPD di Kecamatan	9.978.800
						Rapat Koordinasi Musrenbang RKPD	1.365.000

PERANGKAT DAERAH/ SUB UNIT	BIDANG URUSAN	PROGRAM	KEGIATAN	KODE SUB KEGIATAN	SUB KEGIATAN	NAMA AKTIVITAS	PAGU (Rp)						
				7.01.03.2.01.0003	Peningkatan Efektifitas Kegiatan Pemberdayaan Masyarakat di Wilayah Kecamatan	Fasilitasi Kegiatan UMKM	3.988.400						
				Fasilitasi Penyusunan Program dan Pelaksanaan Pemberdayaan Masyarakat Desa		2.713.000							
				Fasilitasi/Pembinaan Kegiatan PKK		36.753.000							
				Koordinasi Pendampingan Desa dalam Pemberdayaan Masyarakat		7.329.000							
		PROGRAM KOORDINASI KETENTRAMAN DAN KETERTIBAN UMUM	Koordinasi Upaya Penyelenggaraan Ketenteraman dan Ketertiban Umum	7.01.04.2.01.0001	Sinergitas dengan Kepolisian Negara Republik Indonesia, Tentara Nasional Indonesia dan Instansi Vertikal di Wilayah Kecamatan		Pembinaan, Koordinasi, konsultasi, monitoring, pengendalian dan evaluasi penyelenggaraan ketenteraman dan ketertiban umum di Wilayah Kecamatan		895.000				
								Rapat koordinasi/sosialisasi/pembinaan penyelenggaraan ketenteraman dan ketertiban umum di Wilayah Kecamatan	1.325.000				
								7.01.04.2.01.0002	Harmonisasi Hubungan dengan Tokoh Agama dan Tokoh Masyarakat	Monitoring pelaksanaan kegiatan keagamaan dan kemasarakatan	875.000		
				7.01.04.2.02.0001	Koordinasi/Sinergi dengan Perangkat Daerah yang Tugas dan Fungsinya di Bidang Penegakan Peraturan Perundang-Undangan dan/atau Kepolisian Negara Republik Indonesia		Koordinasi, konsultasi, pembinaan, sosialisasi, monitoring/pemantauan, dan evaluasi/pelaporan Penerapan dan Penegakan Peraturan Daerah dan Peraturan Kepala Daerah		125.000				
								Rapat Koordinasi/sosialisasi/pembinaan Penerapan dan Penegakan Peraturan Daerah dan Peraturan Kepala Daerah	1.100.000				
								Rapat Koordinasi Penyelenggaraan FASI, FKUB, Penyelenggaraan Hari Besar dan Hari Raya	2.245.000				
		PROGRAM PENYELENGGARAAN URUSAN PEMERINTAHAN UMUM	Penyelenggaraan Urusan Pemerintahan Umum Sesuai Penugasan Kepala Daerah	7.01.05.2.01.0001	Pembinaan Wawasan Kebangsaan dan Ketahanan Nasional dalam rangka Memantapkan Pengamalan Pancasila, Pelaksanaan Undang-Undang Dasar Negara Republik Indonesia Tahun 1945, Pelestarian Bhinneka Tunggal Ika serta Pemertahanan dan Pemeliharaan Keutuhan Negara Kesatuan Republik Indonesia		Koordinasi, Konsultasi dan Monitoring Pembinaan Wawasan Kebangsaan dan Ketahanan Nasional		-				
								Pembinaan Wawasan Kebangsaan dan Ketahanan Nasional	3.570.000				
				7.01.05.2.01.0008	Pelaksanaan Tugas Forum Koordinasi Pimpinan di Kecamatan		Koordinasi, konsultasi, pemantauan/monitoring, dan evaluasi dalam rangka penyelenggaraan urusan pemerintahan dan penyelesaian permasalahan di Wilayah Kecamatan	Rapat Forum Koordinasi Pimpinan Kecamatan	16.380.000				
									125.000				
		PROGRAM PEMBINAAN DAN PENGAWASAN PEMERINTAHAN DESA	Fasilitasi, Rekomendasi dan Koordinasi Pembinaan dan Pengawasan Pemerintahan Desa	7.01.06.2.01.0001	Fasilitasi Penyusunan Peraturan Desa dan Peraturan Kepala Desa		Fasilitasi Penyusunan Peraturan Desa dan Peraturan Kepala Desa		2.173.000				
								Persiapan Pelaksanaan	40.000				
								7.01.06.2.01.0002	Fasilitasi Administrasi Tata Pemerintahan Desa	Monitoring dan evaluasi penyelenggaraan administrasi pemerintahan desa	250.000		
								7.01.06.2.01.0003	Fasilitasi Pengelolaan Keuangan Desa dan Pendayagunaan Aset Desa	Pembinaan Penyelenggaraan Administrasi Pemerintahan Desa	2.253.000		
								7.01.06.2.01.0005	Fasilitasi Pelaksanaan Tugas Kepala Desa dan Perangkat Desa		Konferensi Kepala Desa		2.173.000
												Konferensi Sekretaris Desa	16.170.000
7.01.06.2.01.0006	Fasilitasi Pelaksanaan Pemilihan Kepala Desa								Koordinasi, konsultasi, monitoring dan pelaporan dalam rangka pengawasan dan fasilitasi Pilkades		790.000		
										Pembentukan Tim Fasilitasi Pilkades	815.000		
										Rapat Koordinasi Tim Fasilitasi	1.610.000		
7.01.06.2.01.0007	Fasilitasi Pelaksanaan Tugas dan Fungsi Badan Permusyawaratan Desa								Fasilitasi Pelaksanaan Tugas dan Fungsi Badan Permusyawaratan Desa	Santiaji Panitia Pilkades	3.220.000		
		Sosialisasi (Kades, BPD, Tokoh Masyarakat)+Tim	5.180.000										
7.01.06.2.01.0008	Rekomendasi Pengangkatan dan Pemberhentian Perangkat Desa		Pengawasan dan Fasilitasi Pengangkatan dan Pemberhentian Perangkat Desa		1.310.000								
KECAMATAN PITURUH	KECAMATAN	PROGRAM PENUNJANG URUSAN PEMERINTAHAN DAERAH KABUPATEN/KOTA	Perencanaan, Penganggaran, dan Evaluasi Kinerja Perangkat Daerah	7.01.01.2.01.0001	Penyusunan Dokumen Perencanaan Perangkat Daerah	Penyusunan Dokumen Perencanaan Perangkat Daerah	5.228.400						
				7.01.01.2.01.0007	Evaluasi Kinerja Perangkat Daerah	Evaluasi kinerja perangkat daerah	764.200						
			Administrasi Keuangan Perangkat Daerah	7.01.01.2.02.0001	Penyediaan Gaji dan Tunjangan ASN	Penyediaan Gaji dan Tunjangan ASN	2.324.550.751						
				7.01.01.2.02.0007	Koordinasi dan Penyusunan Laporan Keuangan Bulanan/ Triwulanan/ Semesteran SKPD	Koordinasi dan Penyusunan Laporan Keuangan Bulanan/Triwulanan/semesteran SKPD	1.574.600						
			Administrasi Pendapatan Daerah Kewenangan Perangkat Daerah	7.01.01.2.04.0007	Pelaporan Pengelolaan Retribusi Daerah	Pelaporan Pengelolaan Retribusi Daerah	250.000						
			Administrasi Umum Perangkat Daerah	7.01.01.2.06.0001	Penyediaan Komponen Instalasi Listrik/Penerangan Bangunan Kantor	Penyediaan Komponen Instalasi Listrik/Penerangan Bangunan Kantor	3.621.700						
				7.01.01.2.06.0003	Penyediaan Peralatan Rumah Tangga	Penyediaan Peralatan Rumah Tangga	8.208.500						
				7.01.01.2.06.0004	Penyediaan Bahan Logistik Kantor	Penyediaan Bahan Logistik Kantor	19.710.600						
				7.01.01.2.06.0005	Penyediaan Barang Cetak dan Penggandaan	Penyediaan Barang Cetak dan Penggandaan	8.572.300						
				7.01.01.2.06.0006	Penyediaan Bahan Bacaan dan Peraturan Perundang-undangan	Penyediaan Bahan Bacaan dan Peraturan Perundang Undangan	1.332.000						
				7.01.01.2.06.0007	Penyediaan Bahan/Material	Penyediaan Bahan/Material	22.352.100						
				7.01.01.2.06.0009	Penyelenggaraan Rapat Koordinasi dan Konsultasi SKPD	Penyelenggaraan Rapat Koordinasi dan Konsultasi SKPD	8.000.000						
				7.01.01.2.07.0010	Pengadaan Sarana dan Prasarana Gedung Kantor atau Bangunan Lainnya	Pengadaan Sarana dan Prasarana Gedung Kantor atau Bangunan Lainnya	1.632.000						
			Penyediaan Jasa Penunjang Urusan Pemerintahan Daerah	7.01.01.2.08.0002	Penyediaan Jasa Komunikasi, Sumber Daya Air dan Listrik	Penyediaan Jasa Komunikasi, Sumbaer Daya Air dan Listrik	38.428.500						

PERANGKAT DAERAH/ SUB UNIT	BIDANG URUSAN	PROGRAM	KEGIATAN	KODE SUB KEGIATAN	SUB KEGIATAN	NAMA AKTIVITAS	PAGU (Rp)
				7.01.01.2.08.0004	Penyediaan Jasa Pelayanan Umum Kantor	Penyediaan Jasa Pelayanan Umum Kantor	59.880.000
		Pemeliharaan Barang Milik Daerah Penunjang Urusan Pemerintahan Daerah		7.01.01.2.09.0001	Penyediaan Jasa Pemeliharaan, Biaya Pemeliharaan, dan Pajak Kendaraan Perorangan Dinas atau Kendaraan Dinas Jabatan	Penyediaan Jasa Pemeliharaan, Biaya Pemeliharaan, dan Pajak Kendaraan Perorangan Dinas atau Kendaraan Dinas Jabatan	34.880.000
				7.01.01.2.09.0002	Penyediaan Jasa Pemeliharaan, Biaya Pemeliharaan, Pajak dan Perizinan Kendaraan Dinas Operasional atau Lapangan	Penyediaan Jasa Pemeliharaan, Biaya Pemeliharaan, Pajak dan Perizinan Kendaraan Dinas Operasional atau Lapangan	15.800.000
				7.01.01.2.09.0006	Pemeliharaan Peralatan dan Mesin Lainnya	Pemeliharaan Peralatan dan Mesin Lainnya	17.040.000
				7.01.01.2.09.0009	Pemeliharaan/Rehabilitasi Gedung Kantor dan Bangunan Lainnya	Pemeliharaan/Rehabilitasi Gedung Kantor dan Bangunan Lainnya	70.616.000
				7.01.01.2.09.0010	Pemeliharaan/Rehabilitasi Sarana dan Prasarana Gedung Kantor atau Bangunan Lainnya	Pemeliharaan/Rehabilitasi Sarana dan Prasarana Gedung Kantor atau Bangunan Lainnya	3.144.000
		PROGRAM PENYELENGGARAAN PEMERINTAHAN DAN PELAYANAN PUBLIK	Koordinasi Penyelenggaraan Kegiatan Pemerintahan di Tingkat Kecamatan	7.01.02.2.01.0002	Peningkatan Efektifitas Kegiatan Pemerintahan di Tingkat Kecamatan	Peningkatan Efektifitas Kegiatan Pemerintahan di Tingkat Kecamatan	7.819.000
			Penyelenggaraan Urusan Pemerintahan yang Tidak Dilaksanakan oleh Unit Kerja Perangkat Daerah yang Ada di Kecamatan	7.01.02.2.02.0001	Perencanaan Kegiatan Pelayanan kepada Masyarakat di Kecamatan	Perencanaan Kegiatan Pelayanan kepada Masyarakat di Kecamatan	4.140.200
				7.01.02.2.02.0003	Peningkatan Efektifitas Pelaksanaan Pelayanan kepada Masyarakat di Wilayah Kecamatan	Peningkatan Efektifitas Pelaksanaan Pelayanan kepada Masyarakat di Wilayah Kecamatan	2.918.400
			Koordinasi Pemeliharaan Prasarana dan Sarana Pelayanan Umum	7.01.02.2.03.0001	Koordinasi/Sinergi dengan Perangkat Daerah dan/atau Instansi Vertikal yang Terkait dalam Pemeliharaan Sarana dan Prasarana Pelayanan Umum	Koordinasi/Sinergi dengan Perangkat Daerah dan/atau Instansi Vertikal yang Terkait dalam Pemeliharaan Sarana dan Prasarana Pelayanan Umum	3.000.000
		PROGRAM PEMBERDAYAAN MASYARAKAT DESA DAN KELURAHAN	Koordinasi Kegiatan Pemberdayaan Desa	7.01.03.2.01.0001	Peningkatan Partisipasi Masyarakat dalam Forum Musyawarah Perencanaan Pembangunan di Desa	Peningkatan Partisipasi Masyarakat dalam Forum Musyawarah Perencanaan Pembangunan di Desa	10.531.400
				7.01.03.2.01.0003	Peningkatan Efektifitas Kegiatan Pemberdayaan Masyarakat di Wilayah Kecamatan	Peningkatan Efektifitas Kegiatan Pemberdayaan Masyarakat di Wilayah Kecamatan	55.444.900
		PROGRAM KOORDINASI KETENTRAMAN DAN KETERTIBAN UMUM	Koordinasi Upaya Penyelenggaraan Ketenteraman dan Ketertiban Umum	7.01.04.2.01.0001	Sinergitas dengan Kepolisian Negara Republik Indonesia, Tentara Nasional Indonesia dan Instansi Vertikal di Wilayah Kecamatan	Sinergitas dengan Kepolisian Negara Republik Indonesia, Tentara Nasional Indonesia dan Instansi Vertikal di Wilayah Kecamatan	2.138.400
				7.01.04.2.01.0002	Harmonisasi Hubungan dengan Tokoh Agama dan Tokoh Masyarakat	Harmonisasi Hubungan dengan Tokoh Agama dan Tokoh Masyarakat	288.000
		PROGRAM PENYELENGGARAAN URUSAN PEMERINTAHAN UMUM	Penyelenggaraan Urusan Pemerintahan Umum Sesuai Penugasan Kepala Daerah	7.01.05.2.01.0008	Pelaksanaan Tugas Forum Koordinasi Pimpinan di Kecamatan	Pelaksanaan Tugas Forum Koordinasi Pimpinan di Kecamatan	15.817.000
		PROGRAM PEMBINAAN DAN PENGAWASAN PEMERINTAHAN DESA	Fasilitasi, Rekomendasi dan Koordinasi Pembinaan dan Pengawasan Pemerintahan Desa	7.01.06.2.01.0002	Fasilitasi Administrasi Tata Pemerintahan Desa	Fasilitasi Administrasi Tata Pemerintahan Desa	3.476.200
				7.01.06.2.01.0003	Fasilitasi Pengelolaan Keuangan Desa dan Pendayagunaan Aset Desa	Fasilitasi Pengelolaan Keuangan Desa dan Pendayagunaan Aset Desa	2.642.000
				7.01.06.2.01.0005	Fasilitasi Pelaksanaan Tugas Kepala Desa dan Perangkat Desa	Fasilitasi Pelaksanaan Tugas Kepala Desa dan Perangkat Desa	24.272.800
				7.01.06.2.01.0006	Fasilitasi Pelaksanaan Pemilihan Kepala Desa	Fasilitasi Pelaksanaan Pemilihan Kepala Desa	26.123.600
				7.01.06.2.01.0007	Fasilitasi Pelaksanaan Tugas dan Fungsi Badan Permusyawaratan Desa	Fasilitasi Pelaksanaan Tugas dan Fungsi Badan Permusyawaratan Desa	2.207.800
				7.01.06.2.01.0008	Rekomendasi Pengangkatan dan Pemberhentian Perangkat Desa	Rekomendasi Pengangkatan dan Pemberhentian Perangkat Desa	1.281.800
KECAMATAN KEMIRI	KECAMATAN	PROGRAM PENUNJANG URUSAN PEMERINTAHAN DAERAH KABUPATEN/KOTA	Perencanaan, Penganggaran, dan Evaluasi Kinerja Perangkat Daerah	7.01.01.2.01.0001	Penyusunan Dokumen Perencanaan Perangkat Daerah	Penyusunan Dokumen Perencanaan Perangkat Daerah	4.736.000
						Penyusunan DPA	1.754.800
						Penyusunan DPA Perubahan	1.879.800
						Penyusunan RKA	1.754.800
						Penyusunan RKA Perubahan	1.754.800
				7.01.01.2.01.0007	Evaluasi Kinerja Perangkat Daerah	Evaluasi kinerja perangkat daerah	1.506.600
						Koordinasi dan Penyusunan Laporan Capaian Kinerja dan Ikhtisar Realisasi Kinerja SKPD	6.635.000
		Administrasi Keuangan Perangkat Daerah		7.01.01.2.02.0001	Penyediaan Gaji dan Tunjangan ASN	Penyediaan Gaji dan Tunjangan ASN	2.215.548.455
				7.01.01.2.02.0007	Koordinasi dan Penyusunan Laporan Keuangan Bulanan/ Triwulanan/ Semesteran SKPD	Koordinasi dan Penyusunan Laporan Keuangan Akhir Tahun SKPD	2.928.200
						Koordinasi dan Penyusunan Laporan Keuangan Bulanan/ Triwulanan/ Semesteran SKPD	4.916.000
		Administrasi Pendapatan Daerah Kewenangan Perangkat Daerah		7.01.01.2.04.0007	Pelaporan Pengelolaan Retribusi Daerah	Pelaporan Pengelolaan Retribusi Daerah	375.000
		Administrasi Umum Perangkat Daerah		7.01.01.2.06.0001	Penyediaan Komponen Instalasi Listrik/Penerangan Bangunan Kantor	Penyediaan Komponen Instalasi Listrik/Penerangan Bangunan Kantor	4.810.400
				7.01.01.2.06.0003	Penyediaan Peralatan Rumah Tangga	Penyediaan Peralatan Rumah Tangga	5.271.200
				7.01.01.2.06.0004	Penyediaan Bahan Logistik Kantor	Penyediaan Bahan Logistik Kantor	8.400.000
				7.01.01.2.06.0005	Penyediaan Barang Cetak dan Penggandaan	Penyediaan Barang Cetak dan Penggandaan	7.538.800
				7.01.01.2.06.0007	Penyediaan Bahan/Material	Belanja ATK	7.746.900
				7.01.01.2.06.0009	Penyelenggaraan Rapat Koordinasi dan Konsultasi SKPD	Penyelenggaraan Rapat Koordinasi dan Konsultasi SKPD	11.053.000
		Penyediaan Jasa Penunjang Urusan Pemerintahan Daerah		7.01.01.2.08.0002	Penyediaan Jasa Komunikasi, Sumber Daya Air dan Listrik	Penyediaan Jasa Komunikasi, Sumber Daya Air dan Listrik	27.960.000
				7.01.01.2.08.0004	Penyediaan Jasa Pelayanan Umum Kantor	Pembayaran Tenaga Kebersihan	20.016.000

PERANGKAT DAERAH/ SUB UNIT	BIDANG URUSAN	PROGRAM	KEGIATAN	KODE SUB KEGIATAN	SUB KEGIATAN	NAMA AKTIVITAS	PAGU (Rp)
			Pemeliharaan Barang Milik Daerah Penunjang Urusan Pemerintahan Daerah	7.01.01.2.09.0001	Penyediaan Jasa Pemeliharaan, Biaya Pemeliharaan, dan Pajak Kendaraan Perorangan Dinas atau Kendaraan Dinas Jabatan	Penyediaan Jasa Pemeliharaan, Biaya Pemeliharaan, dan Pajak Kendaraan Perorangan Dinas atau Kendaraan Dinas Jabatan	39.950.000
				7.01.01.2.09.0002	Penyediaan Jasa Pemeliharaan, Biaya Pemeliharaan, Pajak dan Perizinan Kendaraan Dinas Operasional atau Lapangan	Penyediaan Jasa Pemeliharaan, Biaya Pemeliharaan, Pajak, dan Perizinan Kendaraan Dinas Operasional atau Lapangan	15.800.000
				7.01.01.2.09.0006	Pemeliharaan Peralatan dan Mesin Lainnya	Pemeliharaan Peralatan dan Mesin Lainnya	7.100.000
				7.01.01.2.09.0009	Pemeliharaan/Rehabilitasi Gedung Kantor dan Bangunan Lainnya	Pemeliharaan/Rehabilitasi Sarana dan Prasarana Gedung Kantor dan Bangunan Lainnya	20.370.000
				7.01.01.2.09.0010	Pemeliharaan/Rehabilitasi Sarana dan Prasarana Gedung Kantor atau Bangunan Lainnya	Pemeliharaan/Rehabilitasi Sarana dan Prasarana Gedung Kantor atau Bangunan Lainnya	610.000
		PROGRAM PENYELENGGARAAN PEMERINTAHAN DAN PELAYANAN PUBLIK	Penyelenggaraan Urusan Pemerintahan yang Tidak Dilaksanakan oleh Unit Kerja Perangkat Daerah yang Ada di Kecamatan	7.01.02.2.02.0001	Perencanaan Kegiatan Pelayanan kepada Masyarakat di Kecamatan	Perencanaan Kegiatan Pelayanan kepada Masyarakat di Kecamatan	2.545.800
				7.01.02.2.02.0002	Fasilitasi Percepatan Pencapaian Standar Pelayanan Minimal di Wilayah Kecamatan	Kesehatan : Posyandu, Posbindu, movev ODF, movev stunting/TPPS, PMI Monitoring Pembangunan Pekerjaan umum : Pamsimas, Movev pembangunan Pendidikan : ATS, kelompok belajar, kejar paket, re-grouping sekolah, sekolah lansia, PORCAM, grup kesenian Sosial : PKH, poskesos, permakanan	625.000 1.595.800 1.610.800 1.685.000 1.060.000
			Pelaksanaan Urusan Pemerintahan yang Dilimpahkan kepada Camat	7.01.02.2.04.0003	Pelaksanaan Urusan Pemerintahan yang Terkait dengan Kewenangan Lain yang Dilimpahkan	Monitoring PBB	1.375.000
		PROGRAM PEMBERDAYAAN MASYARAKAT DESA DAN KELURAHAN	Koordinasi Kegiatan Pemberdayaan Desa	7.01.03.2.01.0001	Peningkatan Partisipasi Masyarakat dalam Forum Musyawarah Perencanaan Pembangunan di Desa	Peningkatan Partisipasi Masyarakat dalam Forum Musyawarah Perencanaan Pembangunan di Desa	7.560.000
				7.01.03.2.01.0003	Peningkatan Efektifitas Kegiatan Pemberdayaan Masyarakat di Wilayah Kecamatan	FASILITASI BIDANG PMD Fasilitasi Bidang PMD dan Inovasi Kecamatan " Asli Keke" Fasilitasi Kegiatan PKK FASILITASI PENINGKATAN PEREKONOMIAN Fasilitasi UMKM dan Inovasi Kecamatan " Smart Kemiri "	1.659.200 17.150.000 26.315.000 6.022.000 17.820.000
		PROGRAM KOORDINASI KETENTRAMAN DAN KETERTIBAN UMUM	Koordinasi Upaya Penyelenggaraan Ketenteraman dan Ketertiban Umum	7.01.04.2.01.0001	Sinergitas dengan Kepolisian Negara Republik Indonesia, Tentara Nasional Indonesia dan Instansi Vertikal di Wilayah Kecamatan	FASILITASI BENCANA FASILITASI KST FASILITASI LINMAS FASILITASI PKL	2.935.000 1.060.000 1.685.000 1.260.000
				7.01.04.2.01.0002	Harmonisasi Hubungan dengan Tokoh Agama dan Tokoh Masyarakat	Fasilitasi FASI Fasilitasi FKUB Penyelenggaraan Hari Raya dan Hari Besar	2.174.600 1.855.000 2.230.000
		PROGRAM PENYELENGGARAAN URUSAN PEMERINTAHAN UMUM	Penyelenggaraan Urusan Pemerintahan Umum Sesuai Penugasan Kepala Daerah	7.01.05.2.01.0001	Pembinaan Wawasan Kebangsaan dan Ketahanan Nasional dalam rangka Memantapkan Pengamalan Pancasila, Pelaksanaan Undang-Undang Dasar Negara Republik Indonesia Tahun 1945, Pelestarian Bhinneka Tunggal Ika serta Pemertahanan dan Pemeliharaan Keutuhan Negara Kesatuan Republik Indonesia	Fasilitasi Hari Jadi Fasilitasi Karnaval Penyelenggaraan HUT RI	1.590.000 2.090.000 74.800
				7.01.05.2.01.0008	Pelaksanaan Tugas Forum Koordinasi Pimpinan di Kecamatan	Pelaksanaan Tugas Forum Koordinasi Pimpinan di Kecamatan	13.380.000
		PROGRAM PEMBINAAN DAN PENGAWASAN PEMERINTAHAN DESA	Fasilitasi, Rekomendasi dan Koordinasi Pembinaan dan Pengawasan Pemerintahan Desa	7.01.06.2.01.0001	Fasilitasi Penyusunan Peraturan Desa dan Peraturan Kepala Desa	Fasilitasi Penyusunan RKPDes , APBDes	2.850.000
				7.01.06.2.01.0002	Fasilitasi Administrasi Tata Pemerintahan Desa	Pembinaan Administrasi Desa	1.895.000
				7.01.06.2.01.0003	Fasilitasi Pengelolaan Keuangan Desa dan Pendayagunaan Aset Desa	Penyusunan LKPPD Fasilitasi Pengelolaan DD dan ADD	2.995.000 8.705.000
				7.01.06.2.01.0005	Fasilitasi Pelaksanaan Tugas Kepala Desa dan Perangkat Desa	Fasilitasi Pelaksanaan Tugas Kepala Desa dan Perangkat Desa	25.466.400
				7.01.06.2.01.0007	Fasilitasi Pelaksanaan Tugas dan Fungsi Badan Permusyawaratan Desa	Fasilitasi Pelaksanaan Tugas dan Fungsi Badan Permusyawaratan Desa	6.380.000
				7.01.06.2.01.0008	Rekomendasi Pengangkatan dan Pemberhentian Perangkat Desa	Rekomendasi Pengangkatan dan Pemberhentian Perangkat Desa	3.975.000
				7.01.06.2.01.0013	Fasilitasi Penyusunan Perencanaan Pembangunan Partisipatif	Fasilitasi Penyusunan RKPDes	2.086.400
				7.01.06.2.01.0016	Fasilitasi Penyusunan Program dan Pelaksanaan Pemberdayaan Masyarakat Desa	Fasilitasi Penyusunan RPJMDES Fasilitasi penyusunan Master Plan Desa Fasilitasi penyusunan Profil Desa Fasilitasi penyusunan Website Desa	1.060.000 1.060.000 2.940.000 1.060.000
KECAMATAN BRUNO	KECAMATAN	PROGRAM PENUNJANG URUSAN PEMERINTAHAN DAERAH KABUPATEN/KOTA	Perencanaan, Penganggaran, dan Evaluasi Kinerja Perangkat Daerah	7.01.01.2.01.0001	Penyusunan Dokumen Perencanaan Perangkat Daerah	Koordinasi dan Penyusunan Dokumen Perubahan RKA-SKPD Koordinasi dan Penyusunan Dokumen RKA-SKPD Koordinasi dan Penyusunan DPA-SKPD Koordinasi dan Penyusunan Perubahan DPA- SKPD Penyusunan Dokumen Perencanaan Perangkat Daerah	375.000 250.000 375.000 375.000 1.254.000
				7.01.01.2.01.0007	Evaluasi Kinerja Perangkat Daerah	Evaluasi kinerja perangkat daerah Koordinasi dan Penyusunan Laporan Capaian Kinerja dan Ikhtisar Realisasi Kinerja SKPD	1.268.000 1.000.000

PERANGKAT DAERAH/ SUB UNIT	BIDANG URUSAN	PROGRAM	KEGIATAN	KODE SUB KEGIATAN	SUB KEGIATAN	NAMA AKTIVITAS	PAGU (Rp)
			Administrasi Keuangan Perangkat Daerah	7.01.01.2.02.0001	Penyediaan Gaji dan Tunjangan ASN	Penyediaan Gaji dan Tunjangan ASN	2.534.022.773
				7.01.01.2.02.0007	Koordinasi dan Penyusunan Laporan Keuangan Bulanan/ Triwulanan/ Semesteran SKPD	Koordinasi dan Penyusunan Laporan Keuangan Bulanan/Triwulanan/semesteran SKPD	1.290.000
			Administrasi Pendapatan Daerah Kewenangan Perangkat Daerah	7.01.01.2.04.0007	Pelaporan Pengelolaan Retribusi Daerah	Pelaporan Pengelolaan Retribusi Daerah	500.000
			Administrasi Kepegawaian Perangkat Daerah	7.01.01.2.05.0003	Pendataan dan Pengolahan Administrasi Kepegawaian	Pendataan dan Pengolahan Administrasi Kepegawaian	875.000
			Administrasi Umum Perangkat Daerah	7.01.01.2.06.0001	Penyediaan Komponen Instalasi Listrik/Penerangan Bangunan Kantor	Penyediaan Komponen Instalasi Listrik/Penerangan Bangunan Kantor	10.333.000
				7.01.01.2.06.0003	Penyediaan Peralatan Rumah Tangga	Penyediaan Peralatan Rumah Tangga	7.473.900
				7.01.01.2.06.0004	Penyediaan Bahan Logistik Kantor	Belanja Penambah Daya Tahan Tubuh	20.084.400
				7.01.01.2.06.0005	Penyediaan Barang Cetak dan Penggandaan	Penyediaan Barang Cetak dan Penggandaan	3.382.000
				7.01.01.2.06.0007	Penyediaan Bahan/Material	Penyediaan Bahan/Material	9.685.300
				7.01.01.2.06.0008	Fasilitas Kunjungan Tamu	Fasilitas Kunjungan Tamu	1.500.000
				7.01.01.2.06.0009	Penyelenggaraan Rapat Koordinasi dan Konsultasi SKPD	Penyelenggaraan Rapat Koordinasi dan Konsultasi SKPD	14.670.000
				7.01.01.2.06.0010	Penatausahaan Arsip Dinamis pada SKPD	Penatausahaan Arsip Dinamis pada SKPD	2.686.600
			Penyediaan Jasa Penunjang Urusan Pemerintahan Daerah	7.01.01.2.08.0002	Penyediaan Jasa Komunikasi, Sumber Daya Air dan Listrik	Penyediaan Jasa Komunikasi, Sumber Daya Air dan Listrik	16.552.850
				7.01.01.2.08.0004	Penyediaan Jasa Pelayanan Umum Kantor	Penyediaan Jasa Pelayanan Umum Kantor	39.423.600
			Pemeliharaan Barang Milik Daerah Penunjang Urusan Pemerintahan Daerah	7.01.01.2.09.0001	Penyediaan Jasa Pemeliharaan, Biaya Pemeliharaan, dan Pajak Kendaraan Perorangan Dinas atau Kendaraan Dinas Jabatan	Penyediaan Jasa Pemeliharaan, Biaya Pemeliharaan, dan Pajak Kendaraan Perorangan Dinas atau Kendaraan Dinas Jabatan	34.880.000
				7.01.01.2.09.0002	Penyediaan Jasa Pemeliharaan, Biaya Pemeliharaan, Pajak dan Perizinan Kendaraan Dinas Operasional atau Lapangan	Penyediaan Jasa Pemeliharaan, Biaya Pemeliharaan, Pajak dan Perizinan Kendaraan Dinas Operasional atau Lapangan	23.700.000
				7.01.01.2.09.0006	Pemeliharaan Peralatan dan Mesin Lainnya	Pemeliharaan Peralatan dan Mesin Lainnya	6.490.000
				7.01.01.2.09.0009	Pemeliharaan/Rehabilitasi Gedung Kantor dan Bangunan Lainnya	Pemeliharaan/Rehabilitasi Gedung Kantor dan Bangunan Lainnya	38.800.000
				7.01.01.2.09.0010	Pemeliharaan/Rehabilitasi Sarana dan Prasarana Gedung Kantor atau Bangunan Lainnya	Pemeliharaan/Rehabilitasi Sarana dan Prasarana Gedung Kantor atau Bangunan Lainnya	7.190.000
		PROGRAM PENYELENGGARAAN PEMERINTAHAN DAN PELAYANAN PUBLIK	Penyelenggaraan Urusan Pemerintahan yang Tidak Dilaksanakan oleh Unit Kerja Perangkat Daerah yang Ada di Kecamatan	7.01.02.2.02.0001	Perencanaan Kegiatan Pelayanan kepada Masyarakat di Kecamatan	Monev Pembangunan Wilayah	1.300.000
						Perencanaan Kegiatan Pelayanan Kepada Masyarakat	1.595.600
				7.01.02.2.02.0002	Fasilitasi Percepatan Pencapaian Standar Pelayanan Minimal di Wilayah Kecamatan	Fasilitasi Kegiatan Pendidikan Tingkat Kecamatan	1.600.000
						Fasilitasi Kegiatan Sosial Kecamatan	2.200.000
						Fasilitasi Koordinasi Kegiatan Kesehatan Tingkat Kecamatan	2.500.000
						Fasilitasi Percepatan Pencapaian Standar Pelayanan Minimal di Wilayah Kecamatan	19.337.700
						Forum Komunikasi Kecamatan Sehat	2.720.000
						Forum Konsultasi Publik	1.275.000
				7.01.02.2.02.0003	Peningkatan Efektifitas Pelaksanaan Pelayanan kepada Masyarakat di Wilayah Kecamatan	Peningkatan Efektifitas Pelaksanaan Pelayanan kepada Masyarakat di Wilayah Kecamatan	4.172.600
		PROGRAM PEMBERDAYAAN MASYARAKAT DESA DAN KELURAHAN	Koordinasi Kegiatan Pemberdayaan Desa	7.01.03.2.01.0001	Peningkatan Partisipasi Masyarakat dalam Forum Musyawarah Perencanaan Pembangunan di Desa	Musrenbang Tingkat Kecamatan	5.686.400
						Peningkatan Partisipasi Masyarakat dalam Forum Musyawarah Perencanaan Pembangunan di Desa	1.225.000
						Pra Musrenbang	675.000
				7.01.03.2.01.0003	Peningkatan Efektifitas Kegiatan Pemberdayaan Masyarakat di Wilayah Kecamatan	Fasilitasi Bangun	1.100.000
						Fasilitasi Karang Taruna	1.475.000
						Fasilitasi KPMD	1.350.000
						Fasilitasi Olahraga	5.650.000
						Fasilitasi OVOP	850.000
						Fasilitasi P2TP2A	525.000
						Fasilitasi PKK	13.489.800
						Fasilitasi Teknologi Tepat Guna	825.000
						Fasilitasi UMKM	1.895.000
						Pembinaan BUMDes	2.250.000
						Penanggulangan Kemiskinan	1.475.000
						Peningkatan Efektifitas Kegiatan Pemberdayaan Masyarakat di Wilayah Kecamatan	20.948.200
						UMKM EXPO	2.915.000
		PROGRAM KOORDINASI KETERTAMAN DAN KETERTIBAN UMUM	Koordinasi Upaya Penyelenggaraan Ketenteraman dan Ketertiban Umum	7.01.04.2.01.0001	Sinergitas dengan Kepolisian Negara Republik Indonesia, Tentara Nasional Indonesia dan Instansi Vertikal di Wilayah Kecamatan	Administrasi Kegiatan	1.663.000
						PAM Hari Raya	1.550.000
						Patroli Kamtibmas	1.675.000
						Patroli Keramaian	1.800.000
						Penanggulangan Bencana Alam	3.845.000
				7.01.04.2.01.0002	Harmonisasi Hubungan dengan Tokoh Agama dan Tokoh Masyarakat	Fasilitasi Kerukunan Umat Beragama	1.175.000
						Fasilitasi LPTQ dan MTQ	625.000
						Koordinasi Tokoh Agama dan Tomas Se-Kecamatan Bruno	3.975.000
			Koordinasi Penerapan dan Penegakan Peraturan Daerah dan Peraturan Kepala Daerah	7.01.04.2.02.0001	Koordinasi/Sinergi dengan Perangkat Daerah yang Tugas dan Fungsinya di Bidang Penegakan Peraturan Perundang-Undangan dan/atau Kepolisian Negara Republik Indonesia	Penertiban Papan Reklame	500.000
						Rapat Pembentukan Tim	375.000

PERANGKAT DAERAH/ SUB UNIT	BIDANG URUSAN	PROGRAM	KEGIATAN	KODE SUB KEGIATAN	SUB KEGIATAN	NAMA AKTIVITAS	PAGU (Rp)		
		PROGRAM PENYELENGGARAAN URUSAN PEMERINTAHAN UMUM	Penyelenggaraan Urusan Pemerintahan Umum Sesuai Penugasan Kepala Daerah	7.01.05.2.01.0001	Pembinaan Wawasan Kebangsaan dan Ketahanan Nasional dalam rangka Memantapkan Pengamalan Pancasila, Pelaksanaan Undang-Undang Dasar Negara Republik Indonesia Tahun 1945, Pelestarian Bhinneka Tunggal Ika serta Pemertahanan dan Pemeliharaan Keutuhan Negara Kesatuan Republik Indonesia	Fasilitasi Hari Besar Nasional	2.250.000		
				7.01.05.2.01.0008	Pelaksanaan Tugas Forum Koordinasi Pimpinan di Kecamatan	Fasilitasi PBB Forum Komunikasi Pimpinan Kecamatan	740.000 12.813.600		
		PROGRAM PEMBINAAN DAN PENGAWASAN PEMERINTAHAN DESA	Fasilitasi, Rekomendasi dan Koordinasi Pembinaan dan Pengawasan Pemerintahan Desa	7.01.06.2.01.0001	Fasilitasi Penyusunan Peraturan Desa dan Peraturan Kepala Desa	Penyusunan Perdes Pertanggungjawaban Pelaksanaan APBDes	500.000		
				7.01.06.2.01.0002	Fasilitasi Administrasi Tata Pemerintahan Desa	Penyusunan Perdes RPJMDes dan Perubahan	2.145.000		
				7.01.06.2.01.0003	Fasilitasi Pengelolaan Keuangan Desa dan Pendayagunaan Aset Desa	Fasilitasi Administrasi Tata Pemerintahan Desa	4.711.800		
						Fasilitasi LPPD LKPD	1.100.000		
						Fasilitasi PDRD	1.575.000		
						Fasilitasi RT/RW	1.125.000		
				7.01.06.2.01.0005	Fasilitasi Pelaksanaan Tugas Kepala Desa dan Perangkat Desa	Pembinaan Administrasi Desa	1.750.000		
						Fasilitasi Alokasi Dana Desa (ADD)	2.075.000		
						Fasilitasi Aset Desa	1.775.000		
						Fasilitasi dan Pembinaan Pengelolaan Keuangan Desa	2.995.000		
						Fasilitasi Dana Desa (DD)	1.600.000		
				Fasilitasi Sistem Keuangan Desa (Siskeudes)	2.075.000				
				7.01.06.2.01.0006	Fasilitasi Pelaksanaan Tugas Kepala Desa dan Perangkat Desa	Fasilitasi Pelaksanaan Tugas Kepala Desa dan Perangkat Desa	4.520.000		
		7.01.06.2.01.0006	Fasilitasi Pelaksanaan Pemilihan Kepala Desa	Konferensi Sekdes Fasilitasi Pilkades	3.000.000 2.850.000				
		7.01.06.2.01.0007	Fasilitasi Pelaksanaan Tugas dan Fungsi Badan Permusyawaratan Desa	Fasilitasi Pengisian Kekosongan BPD	2.120.000				
		7.01.06.2.01.0008	Rekomendasi Pengangkatan dan Pemberhentian Perangkat Desa	Pengisian Kekosongan Perangkat Desa	1.540.000				
		7.01.06.2.01.0013	Fasilitasi Penyusunan Perencanaan Pembangunan Partisipatif	Peningkatan Kapasitas Aparat Pemerintah Desa	900.000				
				Penyusunan APBDes dan RKPDes 2027	1.325.000				
KECAMATAN GEBANG	KECAMATAN	PROGRAM PENUNJANG URUSAN PEMERINTAHAN DAERAH KABUPATEN/KOTA	Perencanaan, Penganggaran, dan Evaluasi Kinerja Perangkat Daerah	7.01.01.2.01.0001	Penyusunan Dokumen Perencanaan Perangkat Daerah	Koordinasi Penyusunan Dokumen Perencanaan Perangkat Daerah	500.000		
				7.01.01.2.01.0007	Evaluasi Kinerja Perangkat Daerah	Evaluasi kinerja perangkat daerah	250.000		
				7.01.01.2.02.0001	Penyediaan Gaji dan Tunjangan ASN	Penyediaan Gaji dan Tunjangan ASN	2.848.339.410		
						Koordinasi dan Penyusunan Laporan Keuangan Akhir Tahun SKPD	125.000		
						Koordinasi dan Penyusunan Laporan Keuangan Bulanan/ Triwulanan/ Semesteran SKPD	250.000		
				7.01.01.2.04.0007	Pelaporan Pengelolaan Retribusi Daerah	Pelaporan Pengelolaan Retribusi Daerah	125.000		
				7.01.01.2.05.0005	Monitoring, Evaluasi, dan Penilaian Kinerja Pegawai	Jamuan Rapat	795.000		
						7.01.01.2.06.0001	Penyediaan Komponen Instalasi Listrik/Penerangan Bangunan Kantor	Penyediaan Komponen Instalasi Listrik/Penerangan Bangunan Kantor Kecamatan Gebang	4.827.500
								Penyediaan Komponen Instalasi Listrik/Penerangan Bangunan Kantor Kelurahan Lugosobo	2.036.000
						7.01.01.2.06.0003	Penyediaan Peralatan Rumah Tangga	Penyediaan Peralatan Rumah Tangga	7.032.000
						7.01.01.2.06.0004	Penyediaan Bahan Logistik Kantor	Penyediaan Bahan Logistik Kecamatan Gebang	23.058.000
								Penyediaan Bahan Logistik Kelurahan Lugosobo	7.812.000
						7.01.01.2.06.0005	Penyediaan Barang Cetak dan Penggandaan	Penyediaan Barang Cetak dan Penggandaan	9.142.000
						7.01.01.2.06.0007	Penyediaan Bahan/Material	Penyediaan Bahan/Material	16.229.700
						7.01.01.2.06.0009	Penyelenggaraan Rapat Koordinasi dan Konsultasi SKPD	Koordinasi dan Konsultasi SKPD	8.554.000
						7.01.01.2.06.0010	Penatausahaan Arsip Dinamis pada SKPD	Jamuan Rapat	795.000
				7.01.01.2.08.0002	Penyediaan Jasa Komunikasi, Sumber Daya Air dan Listrik	Penyediaan Jasa Komunikasi, Sumber Daya Air dan Listrik	27.208.000		
						7.01.01.2.08.0004	Penyediaan Jasa Pelayanan Umum Kantor	Penyediaan Jasa Pelayanan Umum Kantor Kecamatan Gebang	50.328.000
				Penyediaan Jasa Pelayanan Umum Kantor Kelurahan Lugosobo	24.192.000				
7.01.01.2.09.0001	Penyediaan Jasa Pemeliharaan, Biaya Pemeliharaan, dan Pajak Kendaraan Perorangan Dinas atau Kendaraan Dinas Jabatan	Penyediaan Jasa Pemeliharaan, Biaya Pemeliharaan, dan Pajak Kendaraan Perorangan Dinas atau Kendaraan Dinas Jabatan	34.880.000						
		7.01.01.2.09.0002	Penyediaan Jasa Pemeliharaan, Biaya Pemeliharaan, Pajak dan Perizinan Kendaraan Dinas Operasional atau Lapangan	Pemeliharaan Kendaraan Dinas Roda Dua	19.750.000				
				Pemeliharaan Kendaraan Dinas Roda Empat	8.600.000				
		7.01.01.2.09.0006	Pemeliharaan Peralatan dan Mesin Lainnya	Pemeliharaan Peralatan dan Mesin Lainnya	8.600.000				
		7.01.01.2.09.0009	Pemeliharaan/Rehabilitasi Gedung Kantor dan Bangunan Lainnya	Pemeliharaan gedung kantor	60.560.000				
		7.01.01.2.09.0010	Pemeliharaan/Rehabilitasi Sarana dan Prasarana Gedung Kantor atau Bangunan Lainnya	Pemeliharaan Sarana dan Prasarana Kantor	6.100.000				
		PROGRAM PENYELENGGARAAN PEMERINTAHAN DAN PELAYANAN PUBLIK	Koordinasi Penyelenggaraan Kegiatan Pemerintahan di Tingkat Kecamatan	7.01.02.2.01.0002	Peningkatan Efektifitas Kegiatan Pemerintahan di Tingkat Kecamatan	Monitoring ODF / Stunting	370.000		
Sosialisasi ODF	-								
Sosialisasi Stunting	-								

PERANGKAT DAERAH/ SUB UNIT	BIDANG URUSAN	PROGRAM	KEGIATAN	KODE SUB KEGIATAN	SUB KEGIATAN	NAMA AKTIVITAS	PAGU (Rp)				
		PROGRAM PEMBERDAYAAN MASYARAKAT DESA DAN KELURAHAN	Koordinasi Kegiatan Pemberdayaan Desa	7.01.03.2.01.0001	Peningkatan Partisipasi Masyarakat dalam Forum Musyawarah Perencanaan Pembangunan di Desa	Koordinasi Pelaksanaan Musrenbang Tingkat Kecamatan	11.710.000				
				7.01.03.2.01.0003	Peningkatan Efektifitas Kegiatan Pemberdayaan Masyarakat di Wilayah Kecamatan	Fasilitasi Kegiatan Karang Taruna Tingkat Kecamatan	1.590.000				
						Fasilitasi Kegiatan Pemberdayaan Masyarakat di Wilayah Kecamatan	47.296.300				
						Fasilitasi Kegiatan PKK Tingkat Kecamatan	24.115.000				
						Monitoring Kegiatan Pemberdayaan Masyarakat di Wilayah Kecamatan	-				
		7.01.04.2.01.0001	Sinergitas dengan Kepolisian Negara Republik Indonesia, Tentara Nasional Indonesia dan Instansi Vertikal di Wilayah Kecamatan	Koordinasi Pelaksanaan Sinergitas dengan Kepolisian Negara Republik Indonesia, Tentara Nasional Indonesia dan Instansi Vertikal di Wilayah Kecamatan	3.180.000						
		7.01.05.2.01.0008	Pelaksanaan Tugas Forum Koordinasi Pimpinan di Kecamatan	Koordinasi Pelaksanaan Forum Pimpinan Tingkat Kecamatan	16.360.000						
		7.01.06.2.01.0001	Fasilitasi, Rekomendasi dan Koordinasi Pembinaan dan Pengawasan Pemerintahan Desa	Fasilitasi Penyusunan Peraturan Desa dan Peraturan Kepala Desa	Fasilitasi Penyusunan Peraturan Desa dan Peraturan Kepala Desa	3.074.000					
					7.01.06.2.01.0002	Fasilitasi Administrasi Tata Pemerintahan Desa	1.590.000				
					7.01.06.2.01.0003	Fasilitasi Pengelolaan Keuangan Desa dan Pendayagunaan Aset Desa	5.294.000				
					7.01.06.2.01.0005	Fasilitasi Pelaksanaan Tugas Kepala Desa dan Perangkat Desa	17.490.000				
					7.01.06.2.01.0006	Fasilitasi Pelaksanaan Pemilihan Kepala Desa	7.965.000				
					7.01.06.2.01.0007	Fasilitasi Pelaksanaan Tugas dan Fungsi Badan Permusyawaratan Desa	1.590.000				
					7.01.06.2.01.0008	Rekomendasi Pengangkatan dan Pemberhentian Perangkat Desa	Fasilitasi Pengangkatan dan Pemberhentian Perangkat Desa	555.000			
		KELURAHAN LUGOSOBO	KECAMATAN	PROGRAM PEMBERDAYAAN MASYARAKAT DESA DAN KELURAHAN	Kegiatan Pemberdayaan Kelurahan	7.01.03.2.02.0002	Pembangunan Sarana dan Prasarana Kelurahan	Pengadaan Barang dan Jasa Pembangunan Sarpras Kelurahan	428.955.000		
7.01.03.2.02.0003	Pemberdayaan Masyarakat di Kelurahan					Fasilitasi Kegiatan Pemberdayaan Masyarakat Di Kelurahan	129.840.000				
KECAMATAN LOANO	KECAMATAN	PROGRAM PENUNJANG URUSAN PEMERINTAHAN DAERAH KABUPATEN/KOTA	Perencanaan, Penganggaran, dan Evaluasi Kinerja Perangkat Daerah	7.01.01.2.01.0001	Penyusunan Dokumen Perencanaan Perangkat Daerah	Penyusunan Dokumen Perencanaan Perangkat Daerah	3.667.800				
				7.01.01.2.01.0007	Evaluasi Kinerja Perangkat Daerah	Evaluasi Kinerja Perangkat Daerah	625.000				
				7.01.01.2.02.0001	Administrasi Keuangan Perangkat Daerah	Penyediaan Gaji dan Tunjangan ASN	1.208.888.758				
						Penyediaan Tambahan Penghasilan ASN	632.403.295				
						7.01.01.2.02.0007	Koordinasi dan Penyusunan Laporan Keuangan Bulanan/ Triwulanan/ Semesteran SKPD	Koordinasi dan Penyusunan Laporan Keuangan Bulanan/ Triwulanan/ Semesteran SKPD	2.670.000		
				7.01.01.2.03.0005	Administrasi Barang Milik Daerah pada Perangkat Daerah	Rekonsiliasi dan Penyusunan Laporan Barang Milik Daerah pada SKPD	Rekonsiliasi dan Penyusunan Laporan Barang Milik Daerah pada SKPD	350.000			
				7.01.01.2.04.0007	Administrasi Pendapatan Daerah Kewenangan Perangkat Daerah	Pelaporan Pengelolaan Retribusi Daerah	Pelaporan Pengelolaan Retribusi Daerah	250.000			
				7.01.01.2.06.0001	Administrasi Umum Perangkat Daerah	Penyediaan Komponen Instalasi Listrik/Penerangan Bangunan Kantor	7.01.01.2.06.01	Penyediaan Komponen Instalasi Listrik/Penerangan Bangunan Kantor	5.836.000		
							7.01.01.2.06.0003	Penyediaan Peralatan Rumah Tangga	4.790.000		
							7.01.01.2.06.0004	Penyediaan Bahan Logistik Kantor	10.080.000		
							7.01.01.2.06.0005	Penyediaan Barang Cetak dan Penggandaan	9.678.100		
							7.01.01.2.06.0007	Penyediaan Bahan/Material	7.890.000		
							7.01.01.2.06.0009	Penyelenggaraan Rapat Koordinasi dan Konsultasi SKPD	Penyelenggaraan Rapat Koordinasi dan Konsultasi SKPD	3.930.000	
							7.01.01.2.06.0010	Penatausahaan Arsip Dinamis pada SKPD	Penatausahaan Arsip Dinamis pada SKPD	3.485.000	
							7.01.01.2.08.0002	Penyediaan Jasa Penunjang Urusan Pemerintahan Daerah	Penyediaan Jasa Komunikasi, Sumber Daya Air dan Listrik	Penyediaan Jasa Komunikasi, Sumber Daya Air dan Listrik	13.442.000
									7.01.01.2.08.0004	Penyediaan Jasa Pelayanan Umum Kantor	Penyediaan Jasa Pelayanan Umum Kantor
							7.01.01.2.09.0002	Pemeliharaan Barang Milik Daerah Penunjang Urusan Pemerintahan Daerah	Penyediaan Jasa Pemeliharaan, Biaya Pemeliharaan, Pajak dan Perizinan Kendaraan Dinas Operasional atau Lapangan	Penyediaan Jasa Pemeliharaan, Biaya Pemeliharaan, Pajak dan Perizinan Kendaraan Dinas Operasional atau Lapangan	46.730.000
				7.01.01.2.09.0006	Pemeliharaan Peralatan dan Mesin Lainnya	Pemeliharaan Peralatan dan Mesin Lainnya				5.680.000	
				7.01.01.2.09.0009	Pemeliharaan/Rehabilitasi Gedung Kantor dan Bangunan Lainnya	Pemeliharaan/Rehabilitasi Gedung Kantor dan Bangunan Lainnya				20.855.000	
				7.01.01.2.09.0010	Pemeliharaan/Rehabilitasi Sarana dan Prasarana Gedung Kantor atau Bangunan Lainnya	Pemeliharaan/Rehabilitasi Sarana dan Prasarana Gedung Kantor atau Bangunan Lainnya				1.220.000	
				7.01.02.2.01.0002	PROGRAM PENYELENGGARAAN PEMERINTAHAN DAN PELAYANAN PUBLIK	Koordinasi Penyelenggaraan Kegiatan Pemerintahan di Tingkat Kecamatan	Peningkatan Efektifitas Kegiatan Pemerintahan di Tingkat Kecamatan	14.700.400			
							7.01.02.2.02.0003	Peningkatan Efektifitas Pelaksanaan Pelayanan kepada Masyarakat di Wilayah Kecamatan	Peningkatan Efektifitas Pelayanan kepada Masyarakat di Kecamatan	978.100	

PERANGKAT DAERAH/ SUB UNIT	BIDANG URUSAN	PROGRAM	KEGIATAN	KODE SUB KEGIATAN	SUB KEGIATAN	NAMA AKTIVITAS	PAGU (Rp)
			Pelaksanaan Urusan Pemerintahan yang Dilimpahkan kepada Camat	7.01.02.2.04.0003	Pelaksanaan Urusan Pemerintahan yang Terkait dengan Kewenangan Lain yang Dilimpahkan	Pelaksanaan Urusan Pemerintahan yang Terkait dengan Kewenangan Lain yang Dilimpahkan	3.648.200
		PROGRAM PEMBERDAYAAN MASYARAKAT DESA DAN KELURAHAN	Koordinasi Kegiatan Pemberdayaan Desa	7.01.03.2.01.0001	Peningkatan Partisipasi Masyarakat dalam Forum Musyawarah Perencanaan Pembangunan di Desa	Peningkatan Partisipasi Masyarakat dalam Forum Musyawarah Perencanaan Pembangunan di Desa	10.625.000
				7.01.03.2.01.0003	Peningkatan Efektifitas Kegiatan Pemberdayaan Masyarakat di Wilayah Kecamatan	Peningkatan Efektifitas Kegiatan Pemberdayaan Masyarakat di Wilayah Kecamatan	37.517.200
		PROGRAM KOORDINASI KETENTRAMAN DAN KETERTIBAN UMUM	Koordinasi Upaya Penyelenggaraan Ketenteraman dan Ketertiban Umum	7.01.04.2.01.0001	Sinergitas dengan Kepolisian Negara Republik Indonesia, Tentara Nasional Indonesia dan Instansi Vertikal di Wilayah Kecamatan	Sinergitas dengan Kepolisian Negara Republik Indonesia, Tentara Nasional Indonesia dan Instansi Vertikal di Wilayah Kecamatan	9.440.000
				7.01.04.2.01.0002	Harmonisasi Hubungan dengan Tokoh Agama dan Tokoh Masyarakat	Harmonisasi Hubungan dengan Tokoh Agama dan Tokoh Masyarakat	11.207.600
		PROGRAM PENYELENGGARAAN URUSAN PEMERINTAHAN UMUM	Penyelenggaraan Urusan Pemerintahan Umum Sesuai Penugasan Kepala Daerah	7.01.05.2.01.0001	Pembinaan Wawasan Kebangsaan dan Ketahanan Nasional dalam rangka Memantapkan Pengamalan Pancasila, Pelaksanaan Undang-Undang Dasar Negara Republik Indonesia Tahun 1945, Pelestarian Bhinneka Tunggal Ika serta Pemertahanan dan Pemeliharaan Keutuhan Negara Kesatuan Republik Indonesia	Pembinaan Wawasan Kebangsaan dan Ketahanan Nasional dalam rangka Memantapkan Pengamalan Pancasila, Pelaksanaan Undang-Undang Dasar Negara Republik Indonesia Tahun 1945, Pelestarian Bhinneka Tunggal Ika serta Pemertahanan dan Pemeliharaan Keutuhan Negara K	17.531.000
				7.01.05.2.01.0002	Fasilitasi, Koordinasi dan Pembinaan (Bimtek, Sosialisasi, Konsultasi) Wawasan Kebangsaan dan Ketahanan Nasional	Fasilitasi, Koordinasi dan Pembinaan (Bimtek, Sosialisasi, Konsultasi) Wawasan Kebangsaan dan Ketahanan Nasional	3.125.000
				7.01.05.2.01.0008	Pelaksanaan Tugas Forum Koordinasi Pimpinan di Kecamatan	Pelaksanaan Tugas Forum Koordinasi Pimpinan di Kecamatan	16.360.000
		PROGRAM PEMBINAAN DAN PENGAWASAN PEMERINTAHAN DESA	Fasilitasi, Rekomendasi dan Koordinasi Pembinaan dan Pengawasan Pemerintahan Desa	7.01.06.2.01.0003	Fasilitasi Pengelolaan Keuangan Desa dan Pendayagunaan Aset Desa	Fasilitasi Pengelolaan Keuangan Desa dan Pendayagunaan Aset Desa	10.370.000
				7.01.06.2.01.0005	Fasilitasi Pelaksanaan Tugas Kepala Desa dan Perangkat Desa	Fasilitasi Pelaksanaan Tugas Kepala Desa dan Perangkat Desa	6.599.800
				7.01.06.2.01.0006	Fasilitasi Pelaksanaan Pemilihan Kepala Desa	Fasilitasi Pelaksanaan Pemilihan Kepala Desa	9.390.000
				7.01.06.2.01.0007	Fasilitasi Pelaksanaan Tugas dan Fungsi Badan Permusyawaratan Desa	Fasilitasi Pelaksanaan Tugas dan Fungsi Badan Permusyawaratan Desa	4.435.000
				7.01.06.2.01.0013	Fasilitasi Penyusunan Perencanaan Pembangunan Partisipatif	Fasilitasi Penyusunan Perencanaan Pembangunan Partisipatif	3.094.400
KECAMATAN BENER	KECAMATAN	PROGRAM PENUNJANG URUSAN PEMERINTAHAN DAERAH KABUPATEN/KOTA	Perencanaan, Penganggaran, dan Evaluasi Kinerja Perangkat Daerah	7.01.01.2.01.0001	Penyusunan Dokumen Perencanaan Perangkat Daerah	Penyusunan Dokumen Perencanaan	3.344.000
				7.01.01.2.01.0007	Evaluasi Kinerja Perangkat Daerah	Evaluasi Kinerja	2.432.000
				7.01.01.2.01.0008	Penyelenggaraan Walidata Pendukung Statistik Sektorial Daerah	Pengolahan Walidata	450.000
		Administrasi Keuangan Perangkat Daerah		7.01.01.2.02.0001	Penyediaan Gaji dan Tunjangan ASN	Belanja Gaji Pegawai	86.262.320
				7.01.01.2.02.0007	Koordinasi dan Penyusunan Laporan Keuangan Bulanan/ Triwulanan/ Semesteran SKPD	Gaji Pegawai dan Tamsil Penyusunan Laporan Keuangan	1.704.403.431 5.472.000
		Administrasi Barang Milik Daerah pada Perangkat Daerah		7.01.01.2.03.0006	Penatausahaan Barang Milik Daerah pada SKPD	Laporan Barang	760.000
		Administrasi Pendapatan Daerah Kewenangan Perangkat Daerah		7.01.01.2.04.0007	Pelaporan Pengelolaan Retribusi Daerah	Pengelolaan Retribusi Daerah	600.000
		Administrasi Kepegawaian Perangkat Daerah		7.01.01.2.05.0003	Pendataan dan Pengolahan Administrasi Kepegawaian	Administrasi Kepegawaian	1.330.700
				7.01.01.2.05.0009	Pendidikan dan Pelatihan Pegawai Berdasarkan Tugas dan Fungsi	Diklat Pegawai	5.832.500
		Administrasi Umum Perangkat Daerah		7.01.01.2.06.0001	Penyediaan Komponen Instalasi Listrik/Penerangan Bangunan Kantor	Penerangan Bangunan Kantor	1.219.300
				7.01.01.2.06.0003	Penyediaan Peralatan Rumah Tangga	Pembersih Rumah Tangga	1.176.400
				7.01.01.2.06.0004	Penyediaan Bahan Logistik Kantor	Makan Minum Harian	16.632.000
				7.01.01.2.06.0005	Penyediaan Barang Cetak dan Penggandaan	Barang Cetak	6.258.400
				7.01.01.2.06.0006	Penyediaan Bahan Bacaan dan Peraturan Perundang-undangan	Langganan Koran	2.796.000
				7.01.01.2.06.0007	Penyediaan Bahan/Material	Penyediaan ATK	6.555.000
				7.01.01.2.06.0008	Fasilitasi Kunjungan Tamu	Jamuan tamu	1.650.000
				7.01.01.2.06.0009	Penyelenggaraan Rapat Koordinasi dan Konsultasi SKPD	Rapat Koordinasi	34.626.000
				7.01.01.2.06.0010	Penatausahaan Arsip Dinamis pada SKPD	Penatausahaan Arsip	1.258.500
		Penyediaan Jasa Penunjang Urusan Pemerintahan Daerah		7.01.01.2.08.0002	Penyediaan Jasa Komunikasi, Sumber Daya Air dan Listrik	Langganan Air, Listrik dan Internet	34.876.400
				7.01.01.2.08.0004	Penyediaan Jasa Pelayanan Umum Kantor	Jasa Pelayanan	51.600.000
		Pemeliharaan Barang Milik Daerah Penunjang Urusan Pemerintahan Daerah		7.01.01.2.09.0001	Penyediaan Jasa Pemeliharaan, Biaya Pemeliharaan, dan Pajak Kendaraan Perorangan Dinas atau Kendaraan Dinas Jabatan	Pemeliharaan mobil	34.880.000
				7.01.01.2.09.0002	Penyediaan Jasa Pemeliharaan, Biaya Pemeliharaan, Pajak dan Perizinan Kendaraan Dinas Operasional atau Lapangan Lainnya	Pemeliharaan motor	15.800.000
				7.01.01.2.09.0006	Pemeliharaan Peralatan dan Mesin Lainnya	Pemeliharaan Laptop/Komputer/Printer	6.570.000
				7.01.01.2.09.0009	Pemeliharaan/Rehabilitasi Gedung Kantor dan Bangunan Lainnya	Pemeliharaan gedung	43.250.000
				7.01.01.2.09.0010	Pemeliharaan/Rehabilitasi Sarana dan Prasarana Gedung Kantor atau Bangunan Lainnya	Pemeliharaan AC	4.880.000

PERANGKAT DAERAH/ SUB UNIT	BIDANG URUSAN	PROGRAM	KEGIATAN	KODE SUB KEGIATAN	SUB KEGIATAN	NAMA AKTIVITAS	PAGU (Rp)				
		PROGRAM PENYELENGGARAAN PEMERINTAHAN DAN PELAYANAN PUBLIK	Koordinasi Penyelenggaraan Kegiatan Pemerintahan di Tingkat Kecamatan	7.01.02.2.01.0002	Peningkatan Efektivitas Kegiatan Pemerintahan di Tingkat Kecamatan	Fasilitasi Kesenian	8.060.000				
						Fasilitasi Olah Raga	6.920.000				
		Penyelenggaraan Urusan Pemerintahan yang Tidak Dilaksanakan oleh Unit Kerja Perangkat Daerah yang Ada di Kecamatan	7.01.02.2.02.0003	Peningkatan Efektivitas Pelaksanaan Pelayanan kepada Masyarakat di Wilayah Kecamatan	Pelayanan Umum	760.000					
		PROGRAM PEMBERDAYAAN MASYARAKAT DESA DAN KELURAHAN	Koordinasi Kegiatan Pemberdayaan Desa	7.01.03.2.01.0001	Peningkatan Partisipasi Masyarakat dalam Forum Musyawarah Perencanaan Pembangunan di Desa	Musrenbang Kecamatan	17.411.200				
				7.01.03.2.01.0003	Peningkatan Efektivitas Kegiatan Pemberdayaan Masyarakat di Wilayah Kecamatan	Fasilitasi Disabilitas	1.770.000				
					Fasilitasi GSIB	1.520.000					
					Fasilitasi kegiatan KLA	3.120.000					
					Fasilitasi PKK	20.080.000					
					Pembinaan Kepemudaan/Karang Taruna	3.370.000					
					Pembinaan UMKM	3.120.000					
		PROGRAM KOORDINASI KETENTERAMAN DAN KETERTIBAN UMUM	Koordinasi Upaya Penyelenggaraan Ketenteraman dan Ketertiban Umum	7.01.04.2.01.0001	Sinergitas dengan Kepolisian Negara Republik Indonesia, Tentara Nasional Indonesia dan Instansi Vertikal di Wilayah Kecamatan	Koordinasi Ketenteraman dan Keterlibatan	12.640.000				
				7.01.04.2.01.0002	Harmonisasi Hubungan dengan Tokoh Agama dan Tokoh Masyarakat	Fasilitasi LPTQ	33.982.000				
		PROGRAM PENYELENGGARAAN URUSAN PEMERINTAHAN UMUM	Penyelenggaraan Urusan Pemerintahan Umum Sesuai Penugasan Kepala Daerah	7.01.05.2.01.0001	Pembinaan Wawasan Kebangsaan dan Ketahanan Nasional dalam rangka Memantapkan Pengamalan Pancasila, Pelaksanaan Undang-Undang Dasar Negara Republik Indonesia Tahun 1945, Pelestarian Bhinneka Tunggal Ika serta Pemertahanan dan Pemeliharaan Keutuhan Negara Kesatuan Republik Indonesia	Pembinaan Wawasan Kebangsaan	6.550.000				
				7.01.05.2.01.0008	Pelaksanaan Tugas Forum Koordinasi Pimpinan di Kecamatan	Forkompimcam	22.100.000				
				7.01.06.2.01.0003	Fasilitasi Pengelolaan Keuangan Desa dan Pendayagunaan Aset Desa	Pengelolaan Keuangan Desa	7.310.000				
		PROGRAM PEMBINAAN DAN PENGAWASAN PEMERINTAHAN DESA	Fasilitasi, Rekomendasi dan Koordinasi Pembinaan dan Pengawasan Pemerintahan Desa	7.01.06.2.01.0005	Fasilitasi Pelaksanaan Tugas Kepala Desa dan Perangkat Desa	Konperensi Dinas	37.050.000				
				7.01.06.2.01.0006	Fasilitasi Pelaksanaan Pemilihan Kepala Desa	Pemilihan Kepala Desa	17.285.000				
				BADAN KESATUAN BANGSA DAN POLITIK	KESATUAN BANGSA DAN POLITIK	PROGRAM PENUNJANG URUSAN PEMERINTAHAN DAERAH KABUPATEN/KOTA	Perencanaan, Penganggaran, dan Evaluasi Kinerja Perangkat Daerah	8.01.01.2.01.0001	Penyusunan Dokumen Perencanaan Perangkat Daerah	Penyelenggaraan Forum OPD	12.373.400
										Penyusunan Dokumen Perencanaan Perangkat Daerah	7.519.800
					8.01.01.2.01.0007	Evaluasi Kinerja Perangkat Daerah	Evaluasi kinerja perangkat daerah	2.428.100			
					8.01.01.2.01.0008	Penyelenggaraan Walidata Pendukung Statistik Sektoral Daerah	Koordinasi Penyelenggaraan Walidata Pendukung Statistik Sektoral	888.300			
					Penyusunan Indek Kewaspadaan Nasional	6.280.000					
			Administrasi Keuangan Perangkat Daerah	8.01.01.2.02.0001	Penyediaan Gaji dan Tunjangan ASN	Belanja Pembulatan Gaji PNS	14.968				
					Belanja Tunjangan Fungsional Umum PNS	20.650.000					
					Belanja Tunjangan Keluarga	98.809.564					
					BELANJA GAJI POKOK	1.027.778.959					
					Belanja Iuran Jaminan Kecelakaan Kerja	2.996.664					
					Belanja Iuran Jaminan Kematian	6.874.296					
					Belanja Iuran Jaminan Kesehatan	73.844.112					
					Belanja Iuran Simpanan Peserta Tabungan Perumahan Rakyat	26.402.880					
					Belanja Pembulatan Gaji	16.800					
					Belanja Tunjangan Beras	56.777.280					
					Belanja Tunjangan Fungsional	15.456.000					
					Belanja Tunjangan Jabatan	88.550.000					
					BELANJA TUNJANGAN KELUARGA	9.141.860					
					Belanja Tunjangan PPh/Tunjangan Khusus	103.607.189					
					Tambahan Penghasilan berdasarkan Beban Kerja	534.846.851					
					Tambahan Penghasilan Berdasarkan Kondisi Kerja	273.705.649					
				8.01.01.2.02.0007	Koordinasi dan Penyusunan Laporan Keuangan Bulanan/ Triwulanan/ Semesteran SKPD	Penyusunan Laporan Keuangan Bulanan/ Triwulanan/ Semesteran	2.031.200				
			Administrasi Barang Milik Daerah pada Perangkat Daerah	8.01.01.2.03.0006	Penatausahaan Barang Milik Daerah pada SKPD	Penatausahaan Barang Milik Daerah pada SKPD	1.202.200				
			Administrasi Kepegawaian Perangkat Daerah	8.01.01.2.05.0003	Pendataan dan Pengolahan Administrasi Kepegawaian	Pendataan dan Pengolahan Administrasi Kepegawaian	1.241.600				
			Administrasi Umum Perangkat Daerah	8.01.01.2.06.0001	Penyediaan Komponen Instalasi Listrik/Penerangan Bangunan Kantor	Penyediaan Komponen Instalasi Listrik/Penerangan Bangunan Kantor	3.564.300				
				8.01.01.2.06.0003	Penyediaan Peralatan Rumah Tangga	Penyediaan Peralatan Rumah Tangga	3.040.100				
				8.01.01.2.06.0004	Penyediaan Bahan Logistik Kantor	Penyediaan Bahan Logistik Kantor	28.828.800				
				8.01.01.2.06.0005	Penyediaan Barang Cetak dan Penggandaan	Penyediaan Barang Cetak dan Penggandaan	8.248.000				
				8.01.01.2.06.0007	Penyediaan Bahan/Material	Penyediaan Bahan/Material	6.184.900				
				8.01.01.2.06.0008	Fasilitasi Kunjungan Tamu	Fasilitasi Kunjungan Tamu	1.800.000				
				8.01.01.2.06.0009	Penyelenggaraan Rapat Koordinasi dan Konsultasi SKPD	Penyelenggaraan Rapat Koordinasi dan Konsultasi SKPD	47.202.000				
				8.01.01.2.06.0010	Penatausahaan Arsip Dinamis pada SKPD	Penatausahaan Arsip Dinamis pada SKPD	3.902.000				

PERANGKAT DAERAH/ SUB UNIT	BIDANG URUSAN	PROGRAM	KEGIATAN	KODE SUB KEGIATAN	SUB KEGIATAN	NAMA AKTIVITAS	PAGU (Rp)	
			Pengadaan Barang Milik Daerah Penunjang Urusan Pemerintahan Daerah	8.01.01.2.07.0006	Pengadaan Peralatan dan Mesin Lainnya	Pengadaan Peralatan Kantor	22.962.000	
			Penyediaan Jasa Penunjang Urusan Pemerintahan Daerah	8.01.01.2.08.0002	Penyediaan Jasa Komunikasi, Sumber Daya Air dan Listrik	Penyediaan Jasa Komunikasi, Sumber Daya Air dan Listrik	29.460.000	
				8.01.01.2.08.0004	Penyediaan Jasa Pelayanan Umum Kantor	Penyediaan Jasa Pelayanan Umum Kantor	51.600.000	
			Pemeliharaan Barang Milik Daerah Penunjang Urusan Pemerintahan Daerah	8.01.01.2.09.0001	Penyediaan Jasa Pemeliharaan, Biaya Pemeliharaan, dan Pajak Kendaraan Perorangan Dinas atau Kendaraan Dinas Jabatan	Penyediaan Jasa Pemeliharaan, Biaya Pemeliharaan, dan Pajak Kendaraan Dinas Jabatan	39.950.000	
				8.01.01.2.09.0002	Penyediaan Jasa Pemeliharaan, Biaya Pemeliharaan, Pajak dan Perizinan Kendaraan Dinas Operasional atau Lapangan	Penyediaan Jasa Pemeliharaan, Biaya Pemeliharaan, Pajak dan Perizinan Kendaraan Dinas Operasional	58.580.000	
				8.01.01.2.09.0006	Pemeliharaan Peralatan dan Mesin Lainnya	Pemeliharaan Peralatan dan Mesin Lainnya	19.480.000	
				8.01.01.2.09.0009	Pemeliharaan/Rehabilitasi Gedung Kantor dan Bangunan Lainnya	Pemeliharaan/Rehabilitasi Gedung Kantor dan Bangunan Lainnya	67.900.000	
		PROGRAM PENGUATAN IDEOLOGI PANCASILA DAN KARAKTER KEBANGSAAN		Perumusan Kebijakan Teknis dan Pemantapan Pelaksanaan Bidang Ideologi Pancasila dan Karakter Kebangsaan	8.01.02.2.01.0003	Pelaksanaan Kebijakan di Bidang Ideologi Wawasan Kebangsaan, Bela Negara, Karakter Bangsa, Pembauran Kebangsaan, Bineka Tunggal Ika dan Sejarah Kebangsaan	Dialog Forum Pembauran Kebangsaan	13.978.400
							Dialog Wawasan Kebangsaan Dan Karakter Bangsa	13.981.300
			8.01.02.2.01.0004		Pelaksanaan Koordinasi di Bidang Ideologi Wawasan Kebangsaan, Bela Negara, Karakter Bangsa, Pembauran Kebangsaan, Bineka Tunggal Ika dan Sejarah Kebangsaan	Koordinasi di Bidang Ideologi Wawasan Kebangsaan	389.413.100	
			8.01.02.2.01.0008		Pembentukan Paskibraka	Rakor Forum Pembauran Kebangsaan	26.620.000	
					Pengukuhan Paskibraka	142.431.300		
					Koordinasi Pembentukan Paskibraka	67.969.300		
					Pelaksanaan Tugas Upacara Hari Lahir Pancasila 1 Juni	131.217.500		
					Pelaksanaan Tugas Upacara HUT RI 17 Agustus	67.907.700		
					Pembentukan Panitia Pembentukan Paskibraka	4.806.300		
					Pemusatan Pendidikan Dan Pelatihan Paskibraka	283.716.700		
					Recruitment Dan Seleksi	195.295.400		
					Studi Lintas Nusa Paskibraka	88.638.000		
		PROGRAM PENINGKATAN PERAN PARTAI POLITIK DAN LEMBAGA PENDIDIKAN MELALUI PENDIDIKAN POLITIK DAN PENGEMBANGAN ETIKA SERTA BUDAYA POLITIK	Perumusan Kebijakan Teknis dan Pemantapan Pelaksanaan Bidang Pendidikan Politik, Etika Budaya Politik, Peningkatan Demokrasi, Fasilitasi Kelembagaan Pemerintahan, Perwakilan dan Partai Politik, Pemilihan Umum/Pemilihan Umum Kepala Daerah, serta Pemantauan Situasi Politik	8.01.03.2.01.0003	Pelaksanaan Kebijakan di Bidang Pendidikan Politik, Etika Budaya Politik, Peningkatan Demokrasi, Fasilitasi Kelembagaan Pemerintahan, Perwakilan dan Partai Politik, Pemilihan Umum/Pemilihan Umum Kepala Daerah, serta Pemantauan Situasi Politik di Daerah	Pendidikan Politik Bagi Masyarakat	293.008.400	
						Penyaluran Hibah Bantuan Keuangan Parpol	1.590.626.900	
				8.01.03.2.01.0004	Pelaksanaan Koordinasi di Bidang Pendidikan Politik, Etika Budaya Politik, Peningkatan Demokrasi, Fasilitasi Kelembagaan Pemerintahan, Perwakilan dan Partai Politik, Pemilihan Umum/Pemilihan Umum Kepala Daerah, serta Pemantauan Situasi Politik di Daerah	Bimtek Pengelolaan Bantuan Keuangan Parpol	50.822.300	
						Koordinasi di Bidang Pendidikan Politik Dan Pemantauan Situasi Politik Daerah	44.831.300	
		PROGRAM PEMBERDAYAAN DAN PENGAWASAN ORGANISASI KEMASYARAKATAN	Perumusan Kebijakan Teknis dan Pemantapan Pelaksanaan Bidang Pemberdayaan dan Pengawasan Organisasi Kemasyarakatan	8.01.04.2.01.0003	Pelaksanaan Kebijakan di Bidang Pendaftaran Ormas, Pemberdayaan Ormas, Evaluasi dan Mediasi Sengketa Ormas, Pengawasan Ormas dan Ormas Asing di Daerah	Dialog Pemberdayaan Ormas	50.652.600	
						Penyaluran Hibah Kepada Ormas Dan Lembaga	2.148.087.400	
				8.01.04.2.01.0004	Pelaksanaan Koordinasi di Bidang Pendaftaran Ormas, Pemberdayaan Ormas, Evaluasi dan Mediasi Sengketa Ormas, Pengawasan Ormas dan Ormas Asing di Daerah	Koordinasi Pengendalian Dana Hibah Ormas	29.429.600	
					Pelaksanaan Koordinasi Pemberdayaan Dan Pengawasan Ormas	30.885.100		
					Seleksi Capim Baznas	49.884.000		
		PROGRAM PEMBINAAN DAN PENGEMBANGAN KETAHANAN EKONOMI, SOSIAL, DAN BUDAYA	Perumusan Kebijakan Teknis dan Pemantapan Pelaksanaan Bidang Ketahanan Ekonomi, Sosial dan Budaya	8.01.05.2.01.0003	Pelaksanaan Kebijakan di Bidang Ketahanan Ekonomi, Sosial, Budaya dan Fasilitasi Pencegahan Penyalagunaan Narkotika, Fasilitasi Kerukunan Umat Beragama dan Penghayat Kepercayaan di Daerah	Dialog Ketahanan Ekonomi, Sosial Dan Budaya	30.841.400	
						Fasilitasi Kerukunan Umat Beragama Dan Penghayat Kepercayaan	452.000.000	
							Pelaksanaan Kebijakan Ketahanan Ekonomi, Sosial dan Budaya	1.867.900
							Sosialisasi Pencegahan Peredaran Narkotika	73.393.600
			8.01.05.2.01.0004	Pelaksanaan Koordinasi di Bidang Ketahanan Ekonomi, Sosial, Budaya dan Fasilitasi Pencegahan Penyalagunaan Narkotika, Fasilitasi Kerukunan Umat Beragama dan Penghayat Kepercayaan di Daerah	Koordinasi Kerukunan Umat Beragama Dan Penghayat Kepercayaan		11.811.800	
							Koordinasi Ketahanan Ekonomi, Sosial Dan Budaya	9.313.500

PERANGKAT DAERAH/ SUB UNIT	BIDANG URUSAN	PROGRAM	KEGIATAN	KODE SUB KEGIATAN	SUB KEGIATAN	NAMA AKTIVITAS	PAGU (Rp)
						Koordinasi Pencegahan Peredaran Narkoba	42.175.000
		PROGRAM PENINGKATAN KEWASPADAAN NASIONAL DAN PENINGKATAN KUALITAS DAN FASILITASI PENANGANAN KONFLIK SOSIAL	Perumusan Kebijakan Teknis dan Pelaksanaan Pemantauan Kewaspadaan Nasional dan Penanganan Konflik Sosial	8.01.06.2.01.0004	Pelaksanaan Koordinasi di Bidang Kewaspadaan Dini, Kerja Sama Intelijen, Pemantauan Orang Asing, Tenaga Kerja Asing dan Lembaga Asing, Kewaspadaan Perbatasan antar Negara, Fasilitasi Kelembagaan Bidang Kewaspadaan, serta Penanganan Konflik di Daerah	Dialog Kewaspadaan Dini Masyarakat	91.593.600
						Koordinasi Kerjasama Inteligen Daerah	59.316.000
						Koordinasi Kewaspadaa Dini Dan Penanganan Konflik Di Daerah	54.486.200
						Koordinasi Penanganan Konflik Sosial	90.588.000
						Pemantauan Orang, Tenaga Kerja, Dan Lembaga Asing	3.620.000
						Rakor Forum Kewaspadaan Dini Masyarakat (FKDM)	36.180.000
						Rakor Kewaspadaan Dini Pemerintah Daerah	41.240.000
				8.01.06.2.01.0006	Pelaksanaan Forum Koordinasi Pimpinan Daerah Kabupaten/Kota	Koordinasi Forkopimda Kabupaten	651.688.400

5.3. Rencana Bantuan Keuangan, Hibah, dan Bantuan Sosial Tahun 2026

Bantuan keuangan dibedakan atas beberapa kategori, mulai dari bantuan keuangan umum dan bantuan keuangan khusus. Diberikan bantuan keuangan Dana Desa (DD) sebesar Rp 368.832.284.000 untuk 369 desa, bantuan keuangan Alokasi Dana Desa (ADD) sebesar Rp 1.502.122.346.00 untuk 369 desa, bantuan keuangan khusus desa untuk insentif RT dan RW sebesar Rp 16.932.000.000 untuk 369 desa, bantuan keuangan khusus desa untuk SILTAP perangkat desa sebesar Rp 898.284.048. Di samping itu, terdapat bantuan keuangan kepada desa bidang pariwisata sebesar Rp 250.000.000 untuk 1 desa, bantuan keuangan kepada desa bidang jalan sebesar Rp 3.364.367.600 untuk 34 desa, bantuan keuangan kepada desa untuk peningkatan sarana dan prasarana pemerintah desa sebesar Rp 7.355.185.950 untuk 63 desa.

Hibah uang pada tahun 2026 direncanakan sebesar Rp 63.570.557.997, hibah barang sebesar Rp 20.118.985.850, bantuan sosial uang sebesar Rp 8.038.120.000, dan Rp 302.008.800. rincian bantuan keuangan, hibah, serta bantuan sosial tersebut dapat diamati pada beberapa tabel berikut ini.

1). UMUM

**TABEL 5.5. DAFTAR NAMA CALON PENERIMA, ALAMAT DAN BESARAN
ALOKASI BANTUAN KEUANGAN BERSIFAT UMUM YANG DITERIMA SERTA PERANGKAT DAERAH
PEMBERI BANTUAN KEUANGAN TAHUN ANGGARAN 2026**

NO	NAMA PENERIMA	ALAMAT PENERIMA	JUMLAH (Rp)	PERANGKAT DAERAH TEKNIS PENGUSUL	SURAT USULAN DARI PERANGKAT DAERAH PENGUSUL

2). KHUSUS

**TABEL 5.6. DAFTAR NAMA CALON PENERIMA, ALAMAT DAN BESARAN
ALOKASI BANTUAN KEUANGAN BERSIFAT KHUSUS YANG DITERIMA SERTA PERANGKAT DAERAH
PEMBERI BANTUAN KEUANGAN TAHUN ANGGARAN 2026**

NO	NAMA PENERIMA	ALAMAT PENERIMA	JUMLAH (Rp)	PERANGKAT DAERAH TEKNIS PENGUSUL	SURAT USULAN DARI PERANGKAT DAERAH PENGUSUL
SKPD BADAN PENGELOLAAN KEUANGAN, PENDAPATAN DAN ASET DAERAH					
SUB KEGIATAN 5.02.02.2.04.0008 Analisis Perencanaan dan Penyaluran Bantuan Keuangan					
A	Dana Desa				
1	0001 - DANA DESA - DESA HARJOBINANGUN	DESA HARJOBINANGUN, KECAMATAN GRABAG, KABUPATEN PURWOREJO	805.638.000,00	DPPPAPMD	Nomor : 400.10.2.4/1542/2025 tanggal Tgl 1 Juli 2025
2	0002 - DANA DESA - DESA PATUTREJO	DESA PATUTREJO, KECAMATAN GRABAG, KABUPATEN PURWOREJO	792.993.000,00	DPPPAPMD	Nomor : 400.10.2.4/1542/2025 tanggal Tgl 1 Juli 2025
3	0003 - DANA DESA - DESA KETAWANGREJO	DESA KETAWANGREJO, KECAMATAN GRABAG, KABUPATEN PURWOREJO	945.542.000,00	DPPPAPMD	Nomor : 400.10.2.4/1542/2025 tanggal Tgl 1 Juli 2025
4	0004 - DANA DESA - DESA MUNGANGSARI	DESA MUNGANGSARI, KECAMATAN GRABAG, KABUPATEN PURWOREJO	1.048.314.000,00	DPPPAPMD	Nomor : 400.10.2.4/1542/2025 tanggal Tgl 1 Juli 2025
5	0005 - DANA DESA - DESA KERTOJAYAN	DESA KERTOJAYAN, KECAMATAN GRABAG, KABUPATEN PURWOREJO	736.802.000,00	DPPPAPMD	Nomor : 400.10.2.4/1542/2025 tanggal Tgl 1 Juli 2025
6	0006 - DANA DESA - DESA PASARANOM	DESA PASARANOM, KECAMATAN GRABAG, KABUPATEN PURWOREJO	820.710.000,00	DPPPAPMD	Nomor : 400.10.2.4/1542/2025 tanggal Tgl 1 Juli 2025
7	0007 - DANA DESA - DESA UKIRSARI	DESA UKIRSARI, KECAMATAN GRABAG, KABUPATEN PURWOREJO	765.882.000,00	DPPPAPMD	Nomor : 400.10.2.4/1542/2025 tanggal Tgl 1 Juli 2025
8	0008 - DANA DESA - DESA NAMBANGAN	DESA NAMBANGAN, KECAMATAN GRABAG, KABUPATEN PURWOREJO	880.962.000,00	DPPPAPMD	Nomor : 400.10.2.4/1542/2025 tanggal Tgl 1 Juli 2025
9	0009 - DANA DESA - DESA SUMBERAGUNG	DESA SUMBERAGUNG, KECAMATAN GRABAG, KABUPATEN PURWOREJO	990.305.000,00	DPPPAPMD	Nomor : 400.10.2.4/1542/2025 tanggal Tgl 1 Juli 2025
10	0010 - DANA DESA - DESA BENDUNGAN	DESA BENDUNGAN, KECAMATAN GRABAG, KABUPATEN PURWOREJO	722.201.000,00	DPPPAPMD	Nomor : 400.10.2.4/1542/2025 tanggal Tgl 1 Juli 2025
11	0011 - DANA DESA - DESA ROWODADI	DESA ROWODADI, KECAMATAN GRABAG, KABUPATEN PURWOREJO	693.419.000,00	DPPPAPMD	Nomor : 400.10.2.4/1542/2025 tanggal Tgl 1 Juli 2025
12	0012 - DANA DESA - DESA BAKUREJO	DESA BAKUREJO, KECAMATAN GRABAG, KABUPATEN PURWOREJO	830.280.000,00	DPPPAPMD	Nomor : 400.10.2.4/1542/2025 tanggal Tgl 1 Juli 2025
13	0013 - DANA DESA - DESA DUDUWETAN	DESA DUDUWETAN, KECAMATAN GRABAG, KABUPATEN PURWOREJO	689.957.000,00	DPPPAPMD	Nomor : 400.10.2.4/1542/2025 tanggal Tgl 1 Juli 2025
14	0014 - DANA DESA - DESA DUDUKULON	DESA DUDUKULON, KECAMATAN GRABAG, KABUPATEN PURWOREJO	741.212.000,00	DPPPAPMD	Nomor : 400.10.2.4/1542/2025 tanggal Tgl 1 Juli 2025
15	0015 - DANA DESA - DESA REJOSARI	DESA REJOSARI, KECAMATAN GRABAG, KABUPATEN PURWOREJO	817.524.000,00	DPPPAPMD	Nomor : 400.10.2.4/1542/2025 tanggal Tgl 1 Juli 2025
16	0016 - DANA DESA - DESA TRIMULYO	DESA TRIMULYO, KECAMATAN GRABAG, KABUPATEN PURWOREJO	700.772.000,00	DPPPAPMD	Nomor : 400.10.2.4/1542/2025 tanggal Tgl 1 Juli 2025
17	0017 - DANA DESA - DESA TULUSREJO	DESA TULUSREJO, KECAMATAN GRABAG, KABUPATEN PURWOREJO	690.950.000,00	DPPPAPMD	Nomor : 400.10.2.4/1542/2025 tanggal Tgl 1 Juli 2025
18	0018 - DANA DESA - DESA TEGALREJO	DESA TEGALREJO, KECAMATAN GRABAG, KABUPATEN PURWOREJO	697.331.000,00	DPPPAPMD	Nomor : 400.10.2.4/1542/2025 tanggal Tgl 1 Juli 2025
19	0019 - DANA DESA - DESA KALIREJO	DESA KALIREJO, KECAMATAN GRABAG, KABUPATEN PURWOREJO	681.629.000,00	DPPPAPMD	Nomor : 400.10.2.4/1542/2025 tanggal Tgl 1 Juli 2025
20	0020 - DANA DESA - DESA WONOENGGAL	DESA WONOENGGAL, KECAMATAN GRABAG, KABUPATEN PURWOREJO	938.378.000,00	DPPPAPMD	Nomor : 400.10.2.4/1542/2025 tanggal Tgl 1 Juli 2025
21	0021 - DANA DESA - DESA BANYUYOSO	DESA BANYUYOSO, KECAMATAN GRABAG, KABUPATEN PURWOREJO	948.206.000,00	DPPPAPMD	Nomor : 400.10.2.4/1542/2025 tanggal Tgl 1 Juli 2025
22	0022 - DANA DESA - DESA GRABAG	DESA GRABAG, KECAMATAN GRABAG, KABUPATEN PURWOREJO	1.108.154.000,00	DPPPAPMD	Nomor : 400.10.2.4/1542/2025 tanggal Tgl 1 Juli 2025
23	0023 - DANA DESA - DESA AGLIK	DESA AGLIK, KECAMATAN GRABAG, KABUPATEN PURWOREJO	783.168.000,00	DPPPAPMD	Nomor : 400.10.2.4/1542/2025 tanggal Tgl 1 Juli 2025
24	0024 - DANA DESA - DESA ROWOREJO	DESA ROWOREJO, KECAMATAN GRABAG, KABUPATEN PURWOREJO	724.241.000,00	DPPPAPMD	Nomor : 400.10.2.4/1542/2025 tanggal Tgl 1 Juli 2025
25	0025 - DANA DESA - DESA TUNGGULREJO	DESA TUNGGULREJO, KECAMATAN GRABAG, KABUPATEN PURWOREJO	708.782.000,00	DPPPAPMD	Nomor : 400.10.2.4/1542/2025 tanggal Tgl 1 Juli 2025
26	0026 - DANA DESA - DESA KEDUNGKAMAL	DESA KEDUNGKAMAL, KECAMATAN GRABAG, KABUPATEN PURWOREJO	712.019.000,00	DPPPAPMD	Nomor : 400.10.2.4/1542/2025 tanggal Tgl 1 Juli 2025
27	0027 - DANA DESA - DESA SANGUBANYU	DESA SANGUBANYU, KECAMATAN GRABAG, KABUPATEN PURWOREJO	1.012.080.000,00	DPPPAPMD	Nomor : 400.10.2.4/1542/2025 tanggal Tgl 1 Juli 2025
28	0028 - DANA DESA - DESA DUKUHDUNGUS	DESA DUKUHDUNGUS, KECAMATAN GRABAG, KABUPATEN PURWOREJO	985.494.000,00	DPPPAPMD	Nomor : 400.10.2.4/1542/2025 tanggal Tgl 1 Juli 2025
29	0029 - DANA DESA - DESA TLEPOKWETAN	DESA TLEPOKWETAN, KECAMATAN GRABAG, KABUPATEN PURWOREJO	714.032.000,00	DPPPAPMD	Nomor : 400.10.2.4/1542/2025 tanggal Tgl 1 Juli 2025
30	0030 - DANA DESA - DESA TLEPOKKULON	DESA TLEPOKKULON, KECAMATAN GRABAG, KABUPATEN PURWOREJO	681.218.000,00	DPPPAPMD	Nomor : 400.10.2.4/1542/2025 tanggal Tgl 1 Juli 2025
31	0031 - DANA DESA - DESA KUMPULREJO	DESA KUMPULREJO, KECAMATAN GRABAG, KABUPATEN PURWOREJO	701.948.000,00	DPPPAPMD	Nomor : 400.10.2.4/1542/2025 tanggal Tgl 1 Juli 2025
32	0032 - DANA DESA - DESA KESE	DESA KESE, KECAMATAN GRABAG, KABUPATEN PURWOREJO	691.961.000,00	DPPPAPMD	Nomor : 400.10.2.4/1542/2025 tanggal Tgl 1 Juli 2025
33	0033 - DANA DESA - DESA NGENTAK	DESA NGENTAK, KECAMATAN NGOMBOL, KABUPATEN PURWOREJO	706.445.000,00	DPPPAPMD	Nomor : 400.10.2.4/1542/2025 tanggal Tgl 1 Juli 2025
34	0034 - DANA DESA - DESA GIRIREJO	DESA GIRIREJO, KECAMATAN NGOMBOL, KABUPATEN PURWOREJO	620.673.000,00	DPPPAPMD	Nomor : 400.10.2.4/1542/2025 tanggal Tgl 1 Juli 2025
35	0035 - DANA DESA - DESA WERO	DESA WERO, KECAMATAN NGOMBOL, KABUPATEN PURWOREJO	682.559.000,00	DPPPAPMD	Nomor : 400.10.2.4/1542/2025 tanggal Tgl 1 Juli 2025
36	0036 - DANA DESA - DESA PAGAK	DESA PAGAK, KECAMATAN NGOMBOL, KABUPATEN PURWOREJO	721.697.000,00	DPPPAPMD	Nomor : 400.10.2.4/1542/2025 tanggal Tgl 1 Juli 2025
37	0037 - DANA DESA - DESA MALANG	DESA MALANG, KECAMATAN NGOMBOL, KABUPATEN PURWOREJO	725.294.000,00	DPPPAPMD	Nomor : 400.10.2.4/1542/2025 tanggal Tgl 1 Juli 2025
38	0038 - DANA DESA - DESA DEPOKREJO	DESA DEPOKREJO, KECAMATAN NGOMBOL, KABUPATEN PURWOREJO	696.605.000,00	DPPPAPMD	Nomor : 400.10.2.4/1542/2025 tanggal Tgl 1 Juli 2025
39	0039 - DANA DESA - DESA KEBURUHAN	DESA KEBURUHAN, KECAMATAN NGOMBOL, KABUPATEN PURWOREJO	748.037.000,00	DPPPAPMD	Nomor : 400.10.2.4/1542/2025 tanggal Tgl 1 Juli 2025
40	0040 - DANA DESA - DESA AWU-AWU	DESA AWU-AWU, KECAMATAN NGOMBOL, KABUPATEN PURWOREJO	720.248.000,00	DPPPAPMD	Nomor : 400.10.2.4/1542/2025 tanggal Tgl 1 Juli 2025
41	0041 - DANA DESA - DESA KUMPULSARI	DESA KUMPULSARI, KECAMATAN NGOMBOL, KABUPATEN PURWOREJO	701.870.000,00	DPPPAPMD	Nomor : 400.10.2.4/1542/2025 tanggal Tgl 1 Juli 2025
42	0042 - DANA DESA - DESA KESIDAN	DESA KESIDAN, KECAMATAN NGOMBOL, KABUPATEN PURWOREJO	699.455.000,00	DPPPAPMD	Nomor : 400.10.2.4/1542/2025 tanggal Tgl 1 Juli 2025
43	0043 - DANA DESA - DESA WONOROTO	DESA WONOROTO, KECAMATAN NGOMBOL, KABUPATEN PURWOREJO	642.386.000,00	DPPPAPMD	Nomor : 400.10.2.4/1542/2025 tanggal Tgl 1 Juli 2025
44	0044 - DANA DESA - DESA PEJAGRAN	DESA PEJAGRAN, KECAMATAN NGOMBOL, KABUPATEN PURWOREJO	665.306.000,00	DPPPAPMD	Nomor : 400.10.2.4/1542/2025 tanggal Tgl 1 Juli 2025
45	0045 - DANA DESA - DESA WONOSARI	DESA WONOSARI, KECAMATAN NGOMBOL, KABUPATEN PURWOREJO	838.224.000,00	DPPPAPMD	Nomor : 400.10.2.4/1542/2025 tanggal Tgl 1 Juli 2025
46	0046 - DANA DESA - DESA WONOSRI	DESA WONOSRI, KECAMATAN NGOMBOL, KABUPATEN PURWOREJO	760.166.000,00	DPPPAPMD	Nomor : 400.10.2.4/1542/2025 tanggal Tgl 1 Juli 2025

NO	NAMA PENERIMA	ALAMAT PENERIMA	JUMLAH (Rp)	PERANGKAT DAERAH TEKNIS PENGUSUL	SURAT USULAN DARI PERANGKAT DAERAH PENGUSUL
47	0047 - DANA DESA - DESA JERUKEN	DESA JERUKEN, KECAMATAN NGOMBOL, KABUPATEN PURWOREJO	614.229.000,00	DPPPAPMD	Nomor : 400.10.2.4/1542/2025 tanggal Tgl 1 Juli 2025
48	0048 - DANA DESA - DESA TANJUNGREJO	DESA TANJUNGREJO, KECAMATAN NGOMBOL, KABUPATEN PURWOREJO	619.881.000,00	DPPPAPMD	Nomor : 400.10.2.4/1542/2025 tanggal Tgl 1 Juli 2025
49	0049 - DANA DESA - DESA KALITANJUNG	DESA KALITANJUNG, KECAMATAN NGOMBOL, KABUPATEN PURWOREJO	624.111.000,00	DPPPAPMD	Nomor : 400.10.2.4/1542/2025 tanggal Tgl 1 Juli 2025
50	0050 - DANA DESA - DESA KUWUKAN	DESA KUWUKAN, KECAMATAN NGOMBOL, KABUPATEN PURWOREJO	618.528.000,00	DPPPAPMD	Nomor : 400.10.2.4/1542/2025 tanggal Tgl 1 Juli 2025
51	0051 - DANA DESA - DESA KEDONDONG	DESA KEDONDONG, KECAMATAN NGOMBOL, KABUPATEN PURWOREJO	597.945.000,00	DPPPAPMD	Nomor : 400.10.2.4/1542/2025 tanggal Tgl 1 Juli 2025
52	0052 - DANA DESA - DESA RASUKAN	DESA RASUKAN, KECAMATAN NGOMBOL, KABUPATEN PURWOREJO	619.554.000,00	DPPPAPMD	Nomor : 400.10.2.4/1542/2025 tanggal Tgl 1 Juli 2025
53	0053 - DANA DESA - DESA LABAN	DESA LABAN, KECAMATAN NGOMBOL, KABUPATEN PURWOREJO	617.934.000,00	DPPPAPMD	Nomor : 400.10.2.4/1542/2025 tanggal Tgl 1 Juli 2025
54	0054 - DANA DESA - DESA WASIAT	DESA WASIAT, KECAMATAN NGOMBOL, KABUPATEN PURWOREJO	701.888.000,00	DPPPAPMD	Nomor : 400.10.2.4/1542/2025 tanggal Tgl 1 Juli 2025
55	0055 - DANA DESA - DESA TUNJUNGAN	DESA TUNJUNGAN, KECAMATAN NGOMBOL, KABUPATEN PURWOREJO	679.550.000,00	DPPPAPMD	Nomor : 400.10.2.4/1542/2025 tanggal Tgl 1 Juli 2025
56	0056 - DANA DESA - DESA RINGGIT	DESA RINGGIT, KECAMATAN NGOMBOL, KABUPATEN PURWOREJO	943.271.000,00	DPPPAPMD	Nomor : 400.10.2.4/1542/2025 tanggal Tgl 1 Juli 2025
57	0057 - DANA DESA - DESA KALIWUNGKIDUL	DESA KALIWUNGKIDUL, KECAMATAN NGOMBOL, KABUPATEN PURWOREJO	616.686.000,00	DPPPAPMD	Nomor : 400.10.2.4/1542/2025 tanggal Tgl 1 Juli 2025
58	0058 - DANA DESA - DESA KALIWUNGULOR	DESA KALIWUNGULOR, KECAMATAN NGOMBOL, KABUPATEN PURWOREJO	672.578.000,00	DPPPAPMD	Nomor : 400.10.2.4/1542/2025 tanggal Tgl 1 Juli 2025
59	0059 - DANA DESA - DESA COKROYASAN	DESA COKROYASAN, KECAMATAN NGOMBOL, KABUPATEN PURWOREJO	720.224.000,00	DPPPAPMD	Nomor : 400.10.2.4/1542/2025 tanggal Tgl 1 Juli 2025
60	0060 - DANA DESA - DESA BOJONG	DESA BOJONG, KECAMATAN NGOMBOL, KABUPATEN PURWOREJO	621.360.000,00	DPPPAPMD	Nomor : 400.10.2.4/1542/2025 tanggal Tgl 1 Juli 2025
61	0061 - DANA DESA - DESA KARANGTALUN	DESA KARANGTALUN, KECAMATAN NGOMBOL, KABUPATEN PURWOREJO	661.157.000,00	DPPPAPMD	Nomor : 400.10.2.4/1542/2025 tanggal Tgl 1 Juli 2025
62	0062 - DANA DESA - DESA SUSUK	DESA SUSUK, KECAMATAN NGOMBOL, KABUPATEN PURWOREJO	909.827.000,00	DPPPAPMD	Nomor : 400.10.2.4/1542/2025 tanggal Tgl 1 Juli 2025
63	0063 - DANA DESA - DESA KLANDARAN	DESA KLANDARAN, KECAMATAN NGOMBOL, KABUPATEN PURWOREJO	598.482.000,00	DPPPAPMD	Nomor : 400.10.2.4/1542/2025 tanggal Tgl 1 Juli 2025
64	0064 - DANA DESA - DESA BRIYAN	DESA BRIYAN, KECAMATAN NGOMBOL, KABUPATEN PURWOREJO	613.335.000,00	DPPPAPMD	Nomor : 400.10.2.4/1542/2025 tanggal Tgl 1 Juli 2025
65	0065 - DANA DESA - DESA NGOMBOL	DESA NGOMBOL, KECAMATAN NGOMBOL, KABUPATEN PURWOREJO	621.206.000,00	DPPPAPMD	Nomor : 400.10.2.4/1542/2025 tanggal Tgl 1 Juli 2025
66	0066 - DANA DESA - DESA JOSO	DESA JOSO, KECAMATAN NGOMBOL, KABUPATEN PURWOREJO	657.899.000,00	DPPPAPMD	Nomor : 400.10.2.4/1542/2025 tanggal Tgl 1 Juli 2025
67	0067 - DANA DESA - DESA CANDI	DESA CANDI, KECAMATAN NGOMBOL, KABUPATEN PURWOREJO	680.462.000,00	DPPPAPMD	Nomor : 400.10.2.4/1542/2025 tanggal Tgl 1 Juli 2025
68	0068 - DANA DESA - DESA PULUTAN	DESA PULUTAN, KECAMATAN NGOMBOL, KABUPATEN PURWOREJO	582.624.000,00	DPPPAPMD	Nomor : 400.10.2.4/1542/2025 tanggal Tgl 1 Juli 2025
69	0069 - DANA DESA - DESA WALIKORO	DESA WALIKORO, KECAMATAN NGOMBOL, KABUPATEN PURWOREJO	605.808.000,00	DPPPAPMD	Nomor : 400.10.2.4/1542/2025 tanggal Tgl 1 Juli 2025
70	0070 - DANA DESA - DESA SRUWOH	DESA SRUWOH, KECAMATAN NGOMBOL, KABUPATEN PURWOREJO	616.332.000,00	DPPPAPMD	Nomor : 400.10.2.4/1542/2025 tanggal Tgl 1 Juli 2025
71	0071 - DANA DESA - DESA WONOBOYO	DESA WONOBOYO, KECAMATAN NGOMBOL, KABUPATEN PURWOREJO	963.197.000,00	DPPPAPMD	Nomor : 400.10.2.4/1542/2025 tanggal Tgl 1 Juli 2025
72	0072 - DANA DESA - DESA KEMBANGKUNING	DESA KEMBANGKUNING, KECAMATAN NGOMBOL, KABUPATEN PURWOREJO	559.932.000,00	DPPPAPMD	Nomor : 400.10.2.4/1542/2025 tanggal Tgl 1 Juli 2025
73	0073 - DANA DESA - DESA JOMBANG	DESA JOMBANG, KECAMATAN NGOMBOL, KABUPATEN PURWOREJO	659.708.000,00	DPPPAPMD	Nomor : 400.10.2.4/1542/2025 tanggal Tgl 1 Juli 2025
74	0074 - DANA DESA - DESA MENDIRO	DESA MENDIRO, KECAMATAN NGOMBOL, KABUPATEN PURWOREJO	593.157.000,00	DPPPAPMD	Nomor : 400.10.2.4/1542/2025 tanggal Tgl 1 Juli 2025
75	0075 - DANA DESA - DESA WUNUT	DESA WUNUT, KECAMATAN NGOMBOL, KABUPATEN PURWOREJO	633.866.000,00	DPPPAPMD	Nomor : 400.10.2.4/1542/2025 tanggal Tgl 1 Juli 2025
76	0076 - DANA DESA - DESA SUMBERREJO	DESA SUMBERREJO, KECAMATAN NGOMBOL, KABUPATEN PURWOREJO	706.355.000,00	DPPPAPMD	Nomor : 400.10.2.4/1542/2025 tanggal Tgl 1 Juli 2025
77	0077 - DANA DESA - DESA WINGKOSIGROMULYO	DESA WINGKOSIGROMULYO, KECAMATAN NGOMBOL, KABUPATEN PURWOREJO	574.332.000,00	DPPPAPMD	Nomor : 400.10.2.4/1542/2025 tanggal Tgl 1 Juli 2025
78	0078 - DANA DESA - DESA WINGKOHARJO	DESA WINGKOHARJO, KECAMATAN NGOMBOL, KABUPATEN PURWOREJO	578.790.000,00	DPPPAPMD	Nomor : 400.10.2.4/1542/2025 tanggal Tgl 1 Juli 2025
79	0079 - DANA DESA - DESA SINGKILKULON	DESA SINGKILKULON, KECAMATAN NGOMBOL, KABUPATEN PURWOREJO	629.613.000,00	DPPPAPMD	Nomor : 400.10.2.4/1542/2025 tanggal Tgl 1 Juli 2025
80	0080 - DANA DESA - DESA SINGKILWETAN	DESA SINGKILWETAN, KECAMATAN NGOMBOL, KABUPATEN PURWOREJO	611.817.000,00	DPPPAPMD	Nomor : 400.10.2.4/1542/2025 tanggal Tgl 1 Juli 2025
81	0081 - DANA DESA - DESA TUMENGGUNGAN	DESA TUMENGGUNGAN, KECAMATAN NGOMBOL, KABUPATEN PURWOREJO	877.821.000,00	DPPPAPMD	Nomor : 400.10.2.4/1542/2025 tanggal Tgl 1 Juli 2025
82	0082 - DANA DESA - DESA CURUG	DESA CURUG, KECAMATAN NGOMBOL, KABUPATEN PURWOREJO	620.562.000,00	DPPPAPMD	Nomor : 400.10.2.4/1542/2025 tanggal Tgl 1 Juli 2025
83	0083 - DANA DESA - DESA WINGKOSANGGRAHAN	DESA WINGKOSANGGRAHAN, KECAMATAN NGOMBOL, KABUPATEN PURWOREJO	947.240.000,00	DPPPAPMD	Nomor : 400.10.2.4/1542/2025 tanggal Tgl 1 Juli 2025
84	0084 - DANA DESA - DESA WINGKOMULYO	DESA WINGKOMULYO, KECAMATAN NGOMBOL, KABUPATEN PURWOREJO	567.471.000,00	DPPPAPMD	Nomor : 400.10.2.4/1542/2025 tanggal Tgl 1 Juli 2025
85	0085 - DANA DESA - DESA WINGKOTINUMPUK	DESA WINGKOTINUMPUK, KECAMATAN NGOMBOL, KABUPATEN PURWOREJO	916.529.000,00	DPPPAPMD	Nomor : 400.10.2.4/1542/2025 tanggal Tgl 1 Juli 2025
86	0086 - DANA DESA - DESA PIYONO	DESA PIYONO, KECAMATAN NGOMBOL, KABUPATEN PURWOREJO	925.283.000,00	DPPPAPMD	Nomor : 400.10.2.4/1542/2025 tanggal Tgl 1 Juli 2025
87	0087 - DANA DESA - DESA TANJUNG	DESA TANJUNG, KECAMATAN NGOMBOL, KABUPATEN PURWOREJO	704.033.000,00	DPPPAPMD	Nomor : 400.10.2.4/1542/2025 tanggal Tgl 1 Juli 2025
88	0088 - DANA DESA - DESA SECANG	DESA SECANG, KECAMATAN NGOMBOL, KABUPATEN PURWOREJO	679.175.000,00	DPPPAPMD	Nomor : 400.10.2.4/1542/2025 tanggal Tgl 1 Juli 2025
89	0089 - DANA DESA - DESA SEBOROPASAR	DESA SEBOROPASAR, KECAMATAN NGOMBOL, KABUPATEN PURWOREJO	657.578.000,00	DPPPAPMD	Nomor : 400.10.2.4/1542/2025 tanggal Tgl 1 Juli 2025
90	0090 - DANA DESA - DESA JATIMALANG	DESA JATIMALANG, KECAMATAN PURWODADI, KABUPATEN PURWOREJO	797.076.000,00	DPPPAPMD	Nomor : 400.10.2.4/1542/2025 tanggal Tgl 1 Juli 2025
91	0091 - DANA DESA - DESA JATIKONTAL	DESA JATIKONTAL, KECAMATAN PURWODADI, KABUPATEN PURWOREJO	712.706.000,00	DPPPAPMD	Nomor : 400.10.2.4/1542/2025 tanggal Tgl 1 Juli 2025
92	0092 - DANA DESA - DESA GEDANGAN	DESA GEDANGAN, KECAMATAN PURWODADI, KABUPATEN PURWOREJO	682.193.000,00	DPPPAPMD	Nomor : 400.10.2.4/1542/2025 tanggal Tgl 1 Juli 2025
93	0093 - DANA DESA - DESA KARANGANYAR	DESA KARANGANYAR, KECAMATAN PURWODADI, KABUPATEN PURWOREJO	689.150.000,00	DPPPAPMD	Nomor : 400.10.2.4/1542/2025 tanggal Tgl 1 Juli 2025
94	0094 - DANA DESA - DESA JOGOBOYO	DESA JOGOBOYO, KECAMATAN PURWODADI, KABUPATEN PURWOREJO	991.299.000,00	DPPPAPMD	Nomor : 400.10.2.4/1542/2025 tanggal Tgl 1 Juli 2025
95	0095 - DANA DESA - DESA WATUKURO	DESA WATUKURO, KECAMATAN PURWODADI, KABUPATEN PURWOREJO	838.914.000,00	DPPPAPMD	Nomor : 400.10.2.4/1542/2025 tanggal Tgl 1 Juli 2025
96	0096 - DANA DESA - DESA KARANGSARI	DESA KARANGSARI, KECAMATAN PURWODADI, KABUPATEN PURWOREJO	686.273.000,00	DPPPAPMD	Nomor : 400.10.2.4/1542/2025 tanggal Tgl 1 Juli 2025
97	0097 - DANA DESA - DESA BANJARSARI	DESA BANJARSARI, KECAMATAN PURWODADI, KABUPATEN PURWOREJO	661.169.000,00	DPPPAPMD	Nomor : 400.10.2.4/1542/2025 tanggal Tgl 1 Juli 2025
98	0098 - DANA DESA - DESA KEBONSARI	DESA KEBONSARI, KECAMATAN PURWODADI, KABUPATEN PURWOREJO	912.638.000,00	DPPPAPMD	Nomor : 400.10.2.4/1542/2025 tanggal Tgl 1 Juli 2025
99	0099 - DANA DESA - DESA SIDOHARJO	DESA SIDOHARJO, KECAMATAN PURWODADI, KABUPATEN PURWOREJO	926.123.000,00	DPPPAPMD	Nomor : 400.10.2.4/1542/2025 tanggal Tgl 1 Juli 2025
100	0100 - DANA DESA - DESA JOGORESAN	DESA JOGORESAN, KECAMATAN PURWODADI, KABUPATEN PURWOREJO	1.053.546.000,00	DPPPAPMD	Nomor : 400.10.2.4/1542/2025 tanggal Tgl 1 Juli 2025
101	0101 - DANA DESA - DESA GEPARANG	DESA GEPARANG, KECAMATAN PURWODADI, KABUPATEN PURWOREJO	745.542.000,00	DPPPAPMD	Nomor : 400.10.2.4/1542/2025 tanggal Tgl 1 Juli 2025
102	0102 - DANA DESA - DESA NAMPUREJO	DESA NAMPUREJO, KECAMATAN PURWODADI, KABUPATEN PURWOREJO	683.702.000,00	DPPPAPMD	Nomor : 400.10.2.4/1542/2025 tanggal Tgl 1 Juli 2025
103	0103 - DANA DESA - DESA KENTENGREJO	DESA KENTENGREJO, KECAMATAN PURWODADI, KABUPATEN PURWOREJO	662.135.000,00	DPPPAPMD	Nomor : 400.10.2.4/1542/2025 tanggal Tgl 1 Juli 2025
104	0104 - DANA DESA - DESA NAMPU	DESA NAMPU, KECAMATAN PURWODADI, KABUPATEN PURWOREJO	610.587.000,00	DPPPAPMD	Nomor : 400.10.2.4/1542/2025 tanggal Tgl 1 Juli 2025
105	0105 - DANA DESA - DESA GESING	DESA GESING, KECAMATAN PURWODADI, KABUPATEN PURWOREJO	581.565.000,00	DPPPAPMD	Nomor : 400.10.2.4/1542/2025 tanggal Tgl 1 Juli 2025

NO	NAMA PENERIMA	ALAMAT PENERIMA	JUMLAH (Rp)	PERANGKAT DAERAH TEKNIS PENGUSUL	SURAT USULAN DARI PERANGKAT DAERAH PENGUSUL
106	0106 - DANA DESA - DESA KEPONGGOK	DESA KEPONGGOK, KECAMATAN PURWODADI, KABUPATEN PURWOREJO	690.446.000,00	DPPPAPMD	Nomor : 400.10.2.4/1542/2025 tanggal Tgl 1 Juli 2025
107	0107 - DANA DESA - DESA BUBUTAN	DESA BUBUTAN, KECAMATAN PURWODADI, KABUPATEN PURWOREJO	662.099.000,00	DPPPAPMD	Nomor : 400.10.2.4/1542/2025 tanggal Tgl 1 Juli 2025
108	0108 - DANA DESA - DESA TEGALAREN	DESA TEGALAREN, KECAMATAN PURWODADI, KABUPATEN PURWOREJO	867.156.000,00	DPPPAPMD	Nomor : 400.10.2.4/1542/2025 tanggal Tgl 1 Juli 2025
109	0109 - DANA DESA - DESA SUKOMANAH	DESA SUKOMANAH, KECAMATAN PURWODADI, KABUPATEN PURWOREJO	959.360.000,00	DPPPAPMD	Nomor : 400.10.2.4/1542/2025 tanggal Tgl 1 Juli 2025
110	0110 - DANA DESA - DESA BLENDUNG	DESA BLENDUNG, KECAMATAN PURWODADI, KABUPATEN PURWOREJO	940.724.000,00	DPPPAPMD	Nomor : 400.10.2.4/1542/2025 tanggal Tgl 1 Juli 2025
111	0111 - DANA DESA - DESA GUYANGAN	DESA GUYANGAN, KECAMATAN PURWODADI, KABUPATEN PURWOREJO	656.828.000,00	DPPPAPMD	Nomor : 400.10.2.4/1542/2025 tanggal Tgl 1 Juli 2025
112	0112 - DANA DESA - DESA BONGKOT	DESA BONGKOT, KECAMATAN PURWODADI, KABUPATEN PURWOREJO	693.431.000,00	DPPPAPMD	Nomor : 400.10.2.4/1542/2025 tanggal Tgl 1 Juli 2025
113	0113 - DANA DESA - DESA PURWODADI	DESA PURWODADI, KECAMATAN PURWODADI, KABUPATEN PURWOREJO	720.450.000,00	DPPPAPMD	Nomor : 400.10.2.4/1542/2025 tanggal Tgl 1 Juli 2025
114	0114 - DANA DESA - DESA SUMBERSARI	DESA SUMBERSARI, KECAMATAN PURWODADI, KABUPATEN PURWOREJO	673.547.000,00	DPPPAPMD	Nomor : 400.10.2.4/1542/2025 tanggal Tgl 1 Juli 2025
115	0115 - DANA DESA - DESA PURWOSARI	DESA PURWOSARI, KECAMATAN PURWODADI, KABUPATEN PURWOREJO	991.545.000,00	DPPPAPMD	Nomor : 400.10.2.4/1542/2025 tanggal Tgl 1 Juli 2025
116	0116 - DANA DESA - DESA JENARWETAN	DESA JENARWETAN, KECAMATAN PURWODADI, KABUPATEN PURWOREJO	780.474.000,00	DPPPAPMD	Nomor : 400.10.2.4/1542/2025 tanggal Tgl 1 Juli 2025
117	0117 - DANA DESA - DESA JENARKIDUL	DESA JENARKIDUL, KECAMATAN PURWODADI, KABUPATEN PURWOREJO	672.848.000,00	DPPPAPMD	Nomor : 400.10.2.4/1542/2025 tanggal Tgl 1 Juli 2025
118	0118 - DANA DESA - DESA JENARLOR	DESA JENARLOR, KECAMATAN PURWODADI, KABUPATEN PURWOREJO	765.114.000,00	DPPPAPMD	Nomor : 400.10.2.4/1542/2025 tanggal Tgl 1 Juli 2025
119	0119 - DANA DESA - DESA PUNDENSARI	DESA PUNDENSARI, KECAMATAN PURWODADI, KABUPATEN PURWOREJO	953.924.000,00	DPPPAPMD	Nomor : 400.10.2.4/1542/2025 tanggal Tgl 1 Juli 2025
120	0120 - DANA DESA - DESA KESUGIHAN	DESA KESUGIHAN, KECAMATAN PURWODADI, KABUPATEN PURWOREJO	668.963.000,00	DPPPAPMD	Nomor : 400.10.2.4/1542/2025 tanggal Tgl 1 Juli 2025
121	0121 - DANA DESA - DESA TLOGOREJO	DESA TLOGOREJO, KECAMATAN PURWODADI, KABUPATEN PURWOREJO	952.517.000,00	DPPPAPMD	Nomor : 400.10.2.4/1542/2025 tanggal Tgl 1 Juli 2025
122	0122 - DANA DESA - DESA PLANDI	DESA PLANDI, KECAMATAN PURWODADI, KABUPATEN PURWOREJO	681.338.000,00	DPPPAPMD	Nomor : 400.10.2.4/1542/2025 tanggal Tgl 1 Juli 2025
123	0123 - DANA DESA - DESA BRAGOLAN	DESA BRAGOLAN, KECAMATAN PURWODADI, KABUPATEN PURWOREJO	733.416.000,00	DPPPAPMD	Nomor : 400.10.2.4/1542/2025 tanggal Tgl 1 Juli 2025
124	0124 - DANA DESA - DESA KETANGI	DESA KETANGI, KECAMATAN PURWODADI, KABUPATEN PURWOREJO	825.063.000,00	DPPPAPMD	Nomor : 400.10.2.4/1542/2025 tanggal Tgl 1 Juli 2025
125	0125 - DANA DESA - DESA KARANGMULYO	DESA KARANGMULYO, KECAMATAN PURWODADI, KABUPATEN PURWOREJO	691.511.000,00	DPPPAPMD	Nomor : 400.10.2.4/1542/2025 tanggal Tgl 1 Juli 2025
126	0126 - DANA DESA - DESA KEDUREN	DESA KEDUREN, KECAMATAN PURWODADI, KABUPATEN PURWOREJO	747.366.000,00	DPPPAPMD	Nomor : 400.10.2.4/1542/2025 tanggal Tgl 1 Juli 2025
127	0127 - DANA DESA - DESA SUMBEREJO	DESA SUMBEREJO, KECAMATAN PURWODADI, KABUPATEN PURWOREJO	704.006.000,00	DPPPAPMD	Nomor : 400.10.2.4/1542/2025 tanggal Tgl 1 Juli 2025
128	0128 - DANA DESA - DESA BRONDONGREJO	DESA BRONDONGREJO, KECAMATAN PURWODADI, KABUPATEN PURWOREJO	688.163.000,00	DPPPAPMD	Nomor : 400.10.2.4/1542/2025 tanggal Tgl 1 Juli 2025
129	0129 - DANA DESA - DESA SENDANGSARI	DESA SENDANGSARI, KECAMATAN PURWODADI, KABUPATEN PURWOREJO	652.862.000,00	DPPPAPMD	Nomor : 400.10.2.4/1542/2025 tanggal Tgl 1 Juli 2025
130	0130 - DANA DESA - DESA DADIREJO	DESA DADIREJO, KECAMATAN BAGELEN, KABUPATEN PURWOREJO	899.852.000,00	DPPPAPMD	Nomor : 400.10.2.4/1542/2025 tanggal Tgl 1 Juli 2025
131	0131 - DANA DESA - DESA TLOGOKOTES	DESA TLOGOKOTES, KECAMATAN BAGELEN, KABUPATEN PURWOREJO	705.515.000,00	DPPPAPMD	Nomor : 400.10.2.4/1542/2025 tanggal Tgl 1 Juli 2025
132	0132 - DANA DESA - DESA BAPANGSARI	DESA BAPANGSARI, KECAMATAN BAGELEN, KABUPATEN PURWOREJO	1.082.139.000,00	DPPPAPMD	Nomor : 400.10.2.4/1542/2025 tanggal Tgl 1 Juli 2025
133	0133 - DANA DESA - DESA BUGEL	DESA BUGEL, KECAMATAN BAGELEN, KABUPATEN PURWOREJO	712.304.000,00	DPPPAPMD	Nomor : 400.10.2.4/1542/2025 tanggal Tgl 1 Juli 2025
134	0134 - DANA DESA - DESA BAGELEN	DESA BAGELEN, KECAMATAN BAGELEN, KABUPATEN PURWOREJO	860.405.000,00	DPPPAPMD	Nomor : 400.10.2.4/1542/2025 tanggal Tgl 1 Juli 2025
135	0135 - DANA DESA - DESA KRENDETAN	DESA KRENDETAN, KECAMATAN BAGELEN, KABUPATEN PURWOREJO	792.354.000,00	DPPPAPMD	Nomor : 400.10.2.4/1542/2025 tanggal Tgl 1 Juli 2025
136	0136 - DANA DESA - DESA SOMOREJO	DESA SOMOREJO, KECAMATAN BAGELEN, KABUPATEN PURWOREJO	866.502.000,00	DPPPAPMD	Nomor : 400.10.2.4/1542/2025 tanggal Tgl 1 Juli 2025
137	0137 - DANA DESA - DESA HARGOROJO	DESA HARGOROJO, KECAMATAN BAGELEN, KABUPATEN PURWOREJO	767.462.000,00	DPPPAPMD	Nomor : 400.10.2.4/1542/2025 tanggal Tgl 1 Juli 2025
138	0138 - DANA DESA - DESA DURENSARI	DESA DURENSARI, KECAMATAN BAGELEN, KABUPATEN PURWOREJO	856.740.000,00	DPPPAPMD	Nomor : 400.10.2.4/1542/2025 tanggal Tgl 1 Juli 2025
139	0139 - DANA DESA - DESA SEMONO	DESA SEMONO, KECAMATAN BAGELEN, KABUPATEN PURWOREJO	740.789.000,00	DPPPAPMD	Nomor : 400.10.2.4/1542/2025 tanggal Tgl 1 Juli 2025
140	0140 - DANA DESA - DESA SOKOAGUNG	DESA SOKOAGUNG, KECAMATAN BAGELEN, KABUPATEN PURWOREJO	874.827.000,00	DPPPAPMD	Nomor : 400.10.2.4/1542/2025 tanggal Tgl 1 Juli 2025
141	0141 - DANA DESA - DESA KALIREJO	DESA KALIREJO, KECAMATAN BAGELEN, KABUPATEN PURWOREJO	703.430.000,00	DPPPAPMD	Nomor : 400.10.2.4/1542/2025 tanggal Tgl 1 Juli 2025
142	0142 - DANA DESA - DESA CLAPAR	DESA CLAPAR, KECAMATAN BAGELEN, KABUPATEN PURWOREJO	695.339.000,00	DPPPAPMD	Nomor : 400.10.2.4/1542/2025 tanggal Tgl 1 Juli 2025
143	0143 - DANA DESA - DESA SOKO	DESA SOKO, KECAMATAN BAGELEN, KABUPATEN PURWOREJO	1.062.711.000,00	DPPPAPMD	Nomor : 400.10.2.4/1542/2025 tanggal Tgl 1 Juli 2025
144	0144 - DANA DESA - DESA SEMAGUNG	DESA SEMAGUNG, KECAMATAN BAGELEN, KABUPATEN PURWOREJO	691.157.000,00	DPPPAPMD	Nomor : 400.10.2.4/1542/2025 tanggal Tgl 1 Juli 2025
145	0145 - DANA DESA - DESA PIJI	DESA PIJI, KECAMATAN BAGELEN, KABUPATEN PURWOREJO	769.299.000,00	DPPPAPMD	Nomor : 400.10.2.4/1542/2025 tanggal Tgl 1 Juli 2025
146	0146 - DANA DESA - DESA KEMANUKAN	DESA KEMANUKAN, KECAMATAN BAGELEN, KABUPATEN PURWOREJO	1.021.554.000,00	DPPPAPMD	Nomor : 400.10.2.4/1542/2025 tanggal Tgl 1 Juli 2025
147	0147 - DANA DESA - DESA JATIREJO	DESA JATIREJO, KECAMATAN KALIGESING, KABUPATEN PURWOREJO	892.377.000,00	DPPPAPMD	Nomor : 400.10.2.4/1542/2025 tanggal Tgl 1 Juli 2025
148	0148 - DANA DESA - DESA SOMONGARI	DESA SOMONGARI, KECAMATAN KALIGESING, KABUPATEN PURWOREJO	900.858.000,00	DPPPAPMD	Nomor : 400.10.2.4/1542/2025 tanggal Tgl 1 Juli 2025
149	0149 - DANA DESA - DESA DONOREJO	DESA DONOREJO, KECAMATAN KALIGESING, KABUPATEN PURWOREJO	1.294.187.000,00	DPPPAPMD	Nomor : 400.10.2.4/1542/2025 tanggal Tgl 1 Juli 2025
150	0150 - DANA DESA - DESA HULOSOBO	DESA HULOSOBO, KECAMATAN KALIGESING, KABUPATEN PURWOREJO	720.737.000,00	DPPPAPMD	Nomor : 400.10.2.4/1542/2025 tanggal Tgl 1 Juli 2025
151	0151 - DANA DESA - DESA KALIHARJO	DESA KALIHARJO, KECAMATAN KALIGESING, KABUPATEN PURWOREJO	801.786.000,00	DPPPAPMD	Nomor : 400.10.2.4/1542/2025 tanggal Tgl 1 Juli 2025
152	0152 - DANA DESA - DESA KALIGONO	DESA KALIGONO, KECAMATAN KALIGESING, KABUPATEN PURWOREJO	1.299.215.000,00	DPPPAPMD	Nomor : 400.10.2.4/1542/2025 tanggal Tgl 1 Juli 2025
153	0153 - DANA DESA - DESA TLOGOGUWO	DESA TLOGOGUWO, KECAMATAN KALIGESING, KABUPATEN PURWOREJO	1.096.736.000,00	DPPPAPMD	Nomor : 400.10.2.4/1542/2025 tanggal Tgl 1 Juli 2025
154	0154 - DANA DESA - DESA PANDANREJO	DESA PANDANREJO, KECAMATAN KALIGESING, KABUPATEN PURWOREJO	938.345.000,00	DPPPAPMD	Nomor : 400.10.2.4/1542/2025 tanggal Tgl 1 Juli 2025
155	0155 - DANA DESA - DESA TAWANGSARI	DESA TAWANGSARI, KECAMATAN KALIGESING, KABUPATEN PURWOREJO	751.268.000,00	DPPPAPMD	Nomor : 400.10.2.4/1542/2025 tanggal Tgl 1 Juli 2025
156	0156 - DANA DESA - DESA TLOGOBULU	DESA TLOGOBULU, KECAMATAN KALIGESING, KABUPATEN PURWOREJO	728.642.000,00	DPPPAPMD	Nomor : 400.10.2.4/1542/2025 tanggal Tgl 1 Juli 2025
157	0157 - DANA DESA - DESA PURBOWONO	DESA PURBOWONO, KECAMATAN KALIGESING, KABUPATEN PURWOREJO	745.745.000,00	DPPPAPMD	Nomor : 400.10.2.4/1542/2025 tanggal Tgl 1 Juli 2025
158	0158 - DANA DESA - DESA NGARAN	DESA NGARAN, KECAMATAN KALIGESING, KABUPATEN PURWOREJO	717.509.000,00	DPPPAPMD	Nomor : 400.10.2.4/1542/2025 tanggal Tgl 1 Juli 2025
159	0159 - DANA DESA - DESA KEDUNGUBAH	DESA KEDUNGUBAH, KECAMATAN KALIGESING, KABUPATEN PURWOREJO	982.766.000,00	DPPPAPMD	Nomor : 400.10.2.4/1542/2025 tanggal Tgl 1 Juli 2025
160	0160 - DANA DESA - DESA JELOK	DESA JELOK, KECAMATAN KALIGESING, KABUPATEN PURWOREJO	968.057.000,00	DPPPAPMD	Nomor : 400.10.2.4/1542/2025 tanggal Tgl 1 Juli 2025
161	0161 - DANA DESA - DESA TLOGOREJO	DESA TLOGOREJO, KECAMATAN KALIGESING, KABUPATEN PURWOREJO	969.917.000,00	DPPPAPMD	Nomor : 400.10.2.4/1542/2025 tanggal Tgl 1 Juli 2025
162	0162 - DANA DESA - DESA GUNUNGWANGI	DESA GUNUNGWANGI, KECAMATAN KALIGESING, KABUPATEN PURWOREJO	636.702.000,00	DPPPAPMD	Nomor : 400.10.2.4/1542/2025 tanggal Tgl 1 Juli 2025
163	0163 - DANA DESA - DESA HARDIMULYO	DESA HARDIMULYO, KECAMATAN KALIGESING, KABUPATEN PURWOREJO	808.397.000,00	DPPPAPMD	Nomor : 400.10.2.4/1542/2025 tanggal Tgl 1 Juli 2025
164	0164 - DANA DESA - DESA SUDOROGO	DESA SUDOROGO, KECAMATAN KALIGESING, KABUPATEN PURWOREJO	824.612.000,00	DPPPAPMD	Nomor : 400.10.2.4/1542/2025 tanggal Tgl 1 Juli 2025

NO	NAMA PENERIMA	ALAMAT PENERIMA	JUMLAH (Rp)	PERANGKAT DAERAH TEKNIS PENGUSUL	SURAT USULAN DARI PERANGKAT DAERAH PENGUSUL
165	0165 - DANA DESA - DESA SUMOWONO	DESA SUMOWONO, KECAMATAN KALIGESING, KABUPATEN PURWOREJO	790.541.000,00	DPPPAPMD	Nomor : 400.10.2.4/1542/2025 tanggal Tgl 1 Juli 2025
166	0166 - DANA DESA - DESA NGADIREJO	DESA NGADIREJO, KECAMATAN KALIGESING, KABUPATEN PURWOREJO	740.888.000,00	DPPPAPMD	Nomor : 400.10.2.4/1542/2025 tanggal Tgl 1 Juli 2025
167	0167 - DANA DESA - DESA PUCUNGROTO	DESA PUCUNGROTO, KECAMATAN KALIGESING, KABUPATEN PURWOREJO	638.070.000,00	DPPPAPMD	Nomor : 400.10.2.4/1542/2025 tanggal Tgl 1 Juli 2025
168	0168 - DANA DESA - DESA PACEKELAN	DESA PACEKELAN, KECAMATAN PURWOREJO, KABUPATEN PURWOREJO	904.341.000,00	DPPPAPMD	Nomor : 400.10.2.4/1542/2025 tanggal Tgl 1 Juli 2025
169	0169 - DANA DESA - DESA PLIPIR	DESA PLIPIR, KECAMATAN PURWOREJO, KABUPATEN PURWOREJO	683.264.000,00	DPPPAPMD	Nomor : 400.10.2.4/1542/2025 tanggal Tgl 1 Juli 2025
170	0170 - DANA DESA - DESA BRENGGONG	DESA BRENGGONG, KECAMATAN PURWOREJO, KABUPATEN PURWOREJO	802.917.000,00	DPPPAPMD	Nomor : 400.10.2.4/1542/2025 tanggal Tgl 1 Juli 2025
171	0171 - DANA DESA - DESA GANGGENG	DESA GANGGENG, KECAMATAN PURWOREJO, KABUPATEN PURWOREJO	785.454.000,00	DPPPAPMD	Nomor : 400.10.2.4/1542/2025 tanggal Tgl 1 Juli 2025
172	0172 - DANA DESA - DESA SEMAWUNG	DESA SEMAWUNG, KECAMATAN PURWOREJO, KABUPATEN PURWOREJO	841.401.000,00	DPPPAPMD	Nomor : 400.10.2.4/1542/2025 tanggal Tgl 1 Juli 2025
173	0173 - DANA DESA - DESA WONOROTO	DESA WONOROTO, KECAMATAN PURWOREJO, KABUPATEN PURWOREJO	696.485.000,00	DPPPAPMD	Nomor : 400.10.2.4/1542/2025 tanggal Tgl 1 Juli 2025
174	0174 - DANA DESA - DESA SIDOREJO	DESA SIDOREJO, KECAMATAN PURWOREJO, KABUPATEN PURWOREJO	811.728.000,00	DPPPAPMD	Nomor : 400.10.2.4/1542/2025 tanggal Tgl 1 Juli 2025
175	0175 - DANA DESA - DESA WONOTULUS	DESA WONOTULUS, KECAMATAN PURWOREJO, KABUPATEN PURWOREJO	695.756.000,00	DPPPAPMD	Nomor : 400.10.2.4/1542/2025 tanggal Tgl 1 Juli 2025
176	0176 - DANA DESA - DESA SIDOMULYO	DESA SIDOMULYO, KECAMATAN PURWOREJO, KABUPATEN PURWOREJO	982.259.000,00	DPPPAPMD	Nomor : 400.10.2.4/1542/2025 tanggal Tgl 1 Juli 2025
177	0177 - DANA DESA - DESA SUDIMORO	DESA SUDIMORO, KECAMATAN PURWOREJO, KABUPATEN PURWOREJO	672.758.000,00	DPPPAPMD	Nomor : 400.10.2.4/1542/2025 tanggal Tgl 1 Juli 2025
178	0178 - DANA DESA - DESA DONORATI	DESA DONORATI, KECAMATAN PURWOREJO, KABUPATEN PURWOREJO	675.764.000,00	DPPPAPMD	Nomor : 400.10.2.4/1542/2025 tanggal Tgl 1 Juli 2025
179	0179 - DANA DESA - DESA SEBOROKRAPYAK	DESA SEBOROKRAPYAK, KECAMATAN BANYUURIP, KABUPATEN PURWOREJO	913.331.000,00	DPPPAPMD	Nomor : 400.10.2.4/1542/2025 tanggal Tgl 1 Juli 2025
180	0180 - DANA DESA - DESA TRIWARNO	DESA TRIWARNO, KECAMATAN BANYUURIP, KABUPATEN PURWOREJO	716.381.000,00	DPPPAPMD	Nomor : 400.10.2.4/1542/2025 tanggal Tgl 1 Juli 2025
181	0181 - DANA DESA - DESA BAJANGREJO	DESA BAJANGREJO, KECAMATAN BANYUURIP, KABUPATEN PURWOREJO	938.942.000,00	DPPPAPMD	Nomor : 400.10.2.4/1542/2025 tanggal Tgl 1 Juli 2025
182	0182 - DANA DESA - DESA BENCOREJO	DESA BENCOREJO, KECAMATAN BANYUURIP, KABUPATEN PURWOREJO	675.131.000,00	DPPPAPMD	Nomor : 400.10.2.4/1542/2025 tanggal Tgl 1 Juli 2025
183	0183 - DANA DESA - DESA SUREJO	DESA SUREJO, KECAMATAN BANYUURIP, KABUPATEN PURWOREJO	720.104.000,00	DPPPAPMD	Nomor : 400.10.2.4/1542/2025 tanggal Tgl 1 Juli 2025
184	0184 - DANA DESA - DESA WANGUNREJO	DESA WANGUNREJO, KECAMATAN BANYUURIP, KABUPATEN PURWOREJO	711.113.000,00	DPPPAPMD	Nomor : 400.10.2.4/1542/2025 tanggal Tgl 1 Juli 2025
185	0185 - DANA DESA - DESA CENGKAWAKREJO	DESA CENGKAWAKREJO, KECAMATAN BANYUURIP, KABUPATEN PURWOREJO	1.046.184.000,00	DPPPAPMD	Nomor : 400.10.2.4/1542/2025 tanggal Tgl 1 Juli 2025
186	0186 - DANA DESA - DESA POPONGAN	DESA POPONGAN, KECAMATAN BANYUURIP, KABUPATEN PURWOREJO	738.780.000,00	DPPPAPMD	Nomor : 400.10.2.4/1542/2025 tanggal Tgl 1 Juli 2025
187	0187 - DANA DESA - DESA BOROWETAN	DESA BOROWETAN, KECAMATAN BANYUURIP, KABUPATEN PURWOREJO	1.031.154.000,00	DPPPAPMD	Nomor : 400.10.2.4/1542/2025 tanggal Tgl 1 Juli 2025
188	0188 - DANA DESA - DESA TEGALREJO	DESA TEGALREJO, KECAMATAN BANYUURIP, KABUPATEN PURWOREJO	687.122.000,00	DPPPAPMD	Nomor : 400.10.2.4/1542/2025 tanggal Tgl 1 Juli 2025
189	0189 - DANA DESA - DESA BANYUURIP	DESA BANYUURIP, KECAMATAN BANYUURIP, KABUPATEN PURWOREJO	745.845.000,00	DPPPAPMD	Nomor : 400.10.2.4/1542/2025 tanggal Tgl 1 Juli 2025
190	0190 - DANA DESA - DESA MALANGREJO	DESA MALANGREJO, KECAMATAN BANYUURIP, KABUPATEN PURWOREJO	679.442.000,00	DPPPAPMD	Nomor : 400.10.2.4/1542/2025 tanggal Tgl 1 Juli 2025
191	0191 - DANA DESA - DESA TEGALKUNING	DESA TEGALKUNING, KECAMATAN BANYUURIP, KABUPATEN PURWOREJO	673.976.000,00	DPPPAPMD	Nomor : 400.10.2.4/1542/2025 tanggal Tgl 1 Juli 2025
192	0192 - DANA DESA - DESA KLIWONAN	DESA KLIWONAN, KECAMATAN BANYUURIP, KABUPATEN PURWOREJO	670.571.000,00	DPPPAPMD	Nomor : 400.10.2.4/1542/2025 tanggal Tgl 1 Juli 2025
193	0193 - DANA DESA - DESA KERTOSONO	DESA KERTOSONO, KECAMATAN BANYUURIP, KABUPATEN PURWOREJO	711.290.000,00	DPPPAPMD	Nomor : 400.10.2.4/1542/2025 tanggal Tgl 1 Juli 2025
194	0194 - DANA DESA - DESA TANJUNGANOM	DESA TANJUNGANOM, KECAMATAN BANYUURIP, KABUPATEN PURWOREJO	785.460.000,00	DPPPAPMD	Nomor : 400.10.2.4/1542/2025 tanggal Tgl 1 Juli 2025
195	0195 - DANA DESA - DESA SAWIT	DESA SAWIT, KECAMATAN BANYUURIP, KABUPATEN PURWOREJO	691.781.000,00	DPPPAPMD	Nomor : 400.10.2.4/1542/2025 tanggal Tgl 1 Juli 2025
196	0196 - DANA DESA - DESA SUMBERSARI	DESA SUMBERSARI, KECAMATAN BANYUURIP, KABUPATEN PURWOREJO	864.731.000,00	DPPPAPMD	Nomor : 400.10.2.4/1542/2025 tanggal Tgl 1 Juli 2025
197	0197 - DANA DESA - DESA PAKISREJO	DESA PAKISREJO, KECAMATAN BANYUURIP, KABUPATEN PURWOREJO	671.474.000,00	DPPPAPMD	Nomor : 400.10.2.4/1542/2025 tanggal Tgl 1 Juli 2025
198	0198 - DANA DESA - DESA CANDINGASINAN	DESA CANDINGASINAN, KECAMATAN BANYUURIP, KABUPATEN PURWOREJO	1.030.278.000,00	DPPPAPMD	Nomor : 400.10.2.4/1542/2025 tanggal Tgl 1 Juli 2025
199	0199 - DANA DESA - DESA SOKOWATEN	DESA SOKOWATEN, KECAMATAN BANYUURIP, KABUPATEN PURWOREJO	679.778.000,00	DPPPAPMD	Nomor : 400.10.2.4/1542/2025 tanggal Tgl 1 Juli 2025
200	0200 - DANA DESA - DESA GOLOK	DESA GOLOK, KECAMATAN BANYUURIP, KABUPATEN PURWOREJO	927.536.000,00	DPPPAPMD	Nomor : 400.10.2.4/1542/2025 tanggal Tgl 1 Juli 2025
201	0201 - DANA DESA - DESA CANDISARI	DESA CANDISARI, KECAMATAN BANYUURIP, KABUPATEN PURWOREJO	737.946.000,00	DPPPAPMD	Nomor : 400.10.2.4/1542/2025 tanggal Tgl 1 Juli 2025
202	0202 - DANA DESA - DESA CONDONGSARI	DESA CONDONGSARI, KECAMATAN BANYUURIP, KABUPATEN PURWOREJO	1.025.442.000,00	DPPPAPMD	Nomor : 400.10.2.4/1542/2025 tanggal Tgl 1 Juli 2025
203	0203 - DANA DESA - DESA JONO	DESA JONO, KECAMATAN BAYAN, KABUPATEN PURWOREJO	689.816.000,00	DPPPAPMD	Nomor : 400.10.2.4/1542/2025 tanggal Tgl 1 Juli 2025
204	0204 - DANA DESA - DESA POGUNGGURUTENGAH	DESA POGUNGGURUTENGAH, KECAMATAN BAYAN, KABUPATEN PURWOREJO	832.302.000,00	DPPPAPMD	Nomor : 400.10.2.4/1542/2025 tanggal Tgl 1 Juli 2025
205	0205 - DANA DESA - DESA POGUNGREJO	DESA POGUNGREJO, KECAMATAN BAYAN, KABUPATEN PURWOREJO	729.194.000,00	DPPPAPMD	Nomor : 400.10.2.4/1542/2025 tanggal Tgl 1 Juli 2025
206	0206 - DANA DESA - DESA BANJAREJO	DESA BANJAREJO, KECAMATAN BAYAN, KABUPATEN PURWOREJO	686.321.000,00	DPPPAPMD	Nomor : 400.10.2.4/1542/2025 tanggal Tgl 1 Juli 2025
207	0207 - DANA DESA - DESA POGUNGKALANGAN	DESA POGUNGKALANGAN, KECAMATAN BAYAN, KABUPATEN PURWOREJO	693.455.000,00	DPPPAPMD	Nomor : 400.10.2.4/1542/2025 tanggal Tgl 1 Juli 2025
208	0208 - DANA DESA - DESA KETIWIJAYAN	DESA KETIWIJAYAN, KECAMATAN BAYAN, KABUPATEN PURWOREJO	671.666.000,00	DPPPAPMD	Nomor : 400.10.2.4/1542/2025 tanggal Tgl 1 Juli 2025
209	0209 - DANA DESA - DESA KRANDEGAN	DESA KRANDEGAN, KECAMATAN BAYAN, KABUPATEN PURWOREJO	1.055.481.000,00	DPPPAPMD	Nomor : 400.10.2.4/1542/2025 tanggal Tgl 1 Juli 2025
210	0210 - DANA DESA - DESA TANJUNGREJO	DESA TANJUNGREJO, KECAMATAN BAYAN, KABUPATEN PURWOREJO	715.274.000,00	DPPPAPMD	Nomor : 400.10.2.4/1542/2025 tanggal Tgl 1 Juli 2025
211	0211 - DANA DESA - DESA DEWI	DESA DEWI, KECAMATAN BAYAN, KABUPATEN PURWOREJO	692.183.000,00	DPPPAPMD	Nomor : 400.10.2.4/1542/2025 tanggal Tgl 1 Juli 2025
212	0212 - DANA DESA - DESA TANGKISAN	DESA TANGKISAN, KECAMATAN BAYAN, KABUPATEN PURWOREJO	699.470.000,00	DPPPAPMD	Nomor : 400.10.2.4/1542/2025 tanggal Tgl 1 Juli 2025
213	0213 - DANA DESA - DESA JATINGARANG	DESA JATINGARANG, KECAMATAN BAYAN, KABUPATEN PURWOREJO	710.909.000,00	DPPPAPMD	Nomor : 400.10.2.4/1542/2025 tanggal Tgl 1 Juli 2025
214	0214 - DANA DESA - DESA BANDUNGKIDUL	DESA BANDUNGKIDUL, KECAMATAN BAYAN, KABUPATEN PURWOREJO	1.011.309.000,00	DPPPAPMD	Nomor : 400.10.2.4/1542/2025 tanggal Tgl 1 Juli 2025
215	0215 - DANA DESA - DESA BANDUNGREJO	DESA BANDUNGREJO, KECAMATAN BAYAN, KABUPATEN PURWOREJO	1.028.364.000,00	DPPPAPMD	Nomor : 400.10.2.4/1542/2025 tanggal Tgl 1 Juli 2025
216	0216 - DANA DESA - DESA BESOLE	DESA BESOLE, KECAMATAN BAYAN, KABUPATEN PURWOREJO	1.007.253.000,00	DPPPAPMD	Nomor : 400.10.2.4/1542/2025 tanggal Tgl 1 Juli 2025
217	0217 - DANA DESA - DESA BOTOREJO	DESA BOTOREJO, KECAMATAN BAYAN, KABUPATEN PURWOREJO	695.213.000,00	DPPPAPMD	Nomor : 400.10.2.4/1542/2025 tanggal Tgl 1 Juli 2025
218	0218 - DANA DESA - DESA BOTODALEMAN	DESA BOTODALEMAN, KECAMATAN BAYAN, KABUPATEN PURWOREJO	694.109.000,00	DPPPAPMD	Nomor : 400.10.2.4/1542/2025 tanggal Tgl 1 Juli 2025
219	0219 - DANA DESA - DESA DUKUHREJO	DESA DUKUHREJO, KECAMATAN BAYAN, KABUPATEN PURWOREJO	765.705.000,00	DPPPAPMD	Nomor : 400.10.2.4/1542/2025 tanggal Tgl 1 Juli 2025
220	0220 - DANA DESA - DESA GRANTUNG	DESA GRANTUNG, KECAMATAN BAYAN, KABUPATEN PURWOREJO	888.116.000,00	DPPPAPMD	Nomor : 400.10.2.4/1542/2025 tanggal Tgl 1 Juli 2025
221	0221 - DANA DESA - DESA KALIMIRU	DESA KALIMIRU, KECAMATAN BAYAN, KABUPATEN PURWOREJO	708.653.000,00	DPPPAPMD	Nomor : 400.10.2.4/1542/2025 tanggal Tgl 1 Juli 2025
222	0222 - DANA DESA - DESA BRINGIN	DESA BRINGIN, KECAMATAN BAYAN, KABUPATEN PURWOREJO	891.213.000,00	DPPPAPMD	Nomor : 400.10.2.4/1542/2025 tanggal Tgl 1 Juli 2025
223	0223 - DANA DESA - DESA BAYAN	DESA BAYAN, KECAMATAN BAYAN, KABUPATEN PURWOREJO	751.557.000,00	DPPPAPMD	Nomor : 400.10.2.4/1542/2025 tanggal Tgl 1 Juli 2025

NO	NAMA PENERIMA	ALAMAT PENERIMA	JUMLAH (Rp)	PERANGKAT DAERAH TEKNIS PENGUSUL	SURAT USULAN DARI PERANGKAT DAERAH PENGUSUL
224	0224 - DANA DESA - DESA PEKUTAN	DESA PEKUTAN, KECAMATAN BAYAN, KABUPATEN PURWOREJO	926.375.000,00	DPPPAPMD	Nomor : 400.10.2.4/1542/2025 tanggal Tgl 1 Juli 2025
225	0225 - DANA DESA - DESA JRAKAH	DESA JRAKAH, KECAMATAN BAYAN, KABUPATEN PURWOREJO	834.066.000,00	DPPPAPMD	Nomor : 400.10.2.4/1542/2025 tanggal Tgl 1 Juli 2025
226	0226 - DANA DESA - DESA SAMBENG	DESA SAMBENG, KECAMATAN BAYAN, KABUPATEN PURWOREJO	841.779.000,00	DPPPAPMD	Nomor : 400.10.2.4/1542/2025 tanggal Tgl 1 Juli 2025
227	0227 - DANA DESA - DESA PUCANGGUNG	DESA PUCANGGUNG, KECAMATAN BAYAN, KABUPATEN PURWOREJO	969.809.000,00	DPPPAPMD	Nomor : 400.10.2.4/1542/2025 tanggal Tgl 1 Juli 2025
228	0228 - DANA DESA - DESA KEBONDALEM	DESA KEBONDALEM, KECAMATAN KUTOARJO, KABUPATEN PURWOREJO	653.642.000,00	DPPPAPMD	Nomor : 400.10.2.4/1542/2025 tanggal Tgl 1 Juli 2025
229	0229 - DANA DESA - DESA TUNTUNGAIT	DESA TUNTUNGAIT, KECAMATAN KUTOARJO, KABUPATEN PURWOREJO	656.735.000,00	DPPPAPMD	Nomor : 400.10.2.4/1542/2025 tanggal Tgl 1 Juli 2025
230	0230 - DANA DESA - DESA KIYANGKONGREJO	DESA KIYANGKONGREJO, KECAMATAN KUTOARJO, KABUPATEN PURWOREJO	694.490.000,00	DPPPAPMD	Nomor : 400.10.2.4/1542/2025 tanggal Tgl 1 Juli 2025
231	0231 - DANA DESA - DESA SUREN	DESA SUREN, KECAMATAN KUTOARJO, KABUPATEN PURWOREJO	930.716.000,00	DPPPAPMD	Nomor : 400.10.2.4/1542/2025 tanggal Tgl 1 Juli 2025
232	0232 - DANA DESA - DESA KARANGWULUH	DESA KARANGWULUH, KECAMATAN KUTOARJO, KABUPATEN PURWOREJO	706.220.000,00	DPPPAPMD	Nomor : 400.10.2.4/1542/2025 tanggal Tgl 1 Juli 2025
233	0233 - DANA DESA - DESA PURWOSARI	DESA PURWOSARI, KECAMATAN KUTOARJO, KABUPATEN PURWOREJO	781.305.000,00	DPPPAPMD	Nomor : 400.10.2.4/1542/2025 tanggal Tgl 1 Juli 2025
234	0234 - DANA DESA - DESA KEPUH	DESA KEPUH, KECAMATAN KUTOARJO, KABUPATEN PURWOREJO	742.286.000,00	DPPPAPMD	Nomor : 400.10.2.4/1542/2025 tanggal Tgl 1 Juli 2025
235	0235 - DANA DESA - DESA MAJIR	DESA MAJIR, KECAMATAN KUTOARJO, KABUPATEN PURWOREJO	833.808.000,00	DPPPAPMD	Nomor : 400.10.2.4/1542/2025 tanggal Tgl 1 Juli 2025
236	0236 - DANA DESA - DESA KUWUREJO	DESA KUWUREJO, KECAMATAN KUTOARJO, KABUPATEN PURWOREJO	720.776.000,00	DPPPAPMD	Nomor : 400.10.2.4/1542/2025 tanggal Tgl 1 Juli 2025
237	0237 - DANA DESA - DESA PRINGGOWIJAYAN	DESA PRINGGOWIJAYAN, KECAMATAN KUTOARJO, KABUPATEN PURWOREJO	785.157.000,00	DPPPAPMD	Nomor : 400.10.2.4/1542/2025 tanggal Tgl 1 Juli 2025
238	0238 - DANA DESA - DESA SIDARUM	DESA SIDARUM, KECAMATAN KUTOARJO, KABUPATEN PURWOREJO	683.108.000,00	DPPPAPMD	Nomor : 400.10.2.4/1542/2025 tanggal Tgl 1 Juli 2025
239	0239 - DANA DESA - DESA PACOR	DESA PACOR, KECAMATAN KUTOARJO, KABUPATEN PURWOREJO	808.173.000,00	DPPPAPMD	Nomor : 400.10.2.4/1542/2025 tanggal Tgl 1 Juli 2025
240	0240 - DANA DESA - DESA TUNGGORONO	DESA TUNGGORONO, KECAMATAN KUTOARJO, KABUPATEN PURWOREJO	767.595.000,00	DPPPAPMD	Nomor : 400.10.2.4/1542/2025 tanggal Tgl 1 Juli 2025
241	0241 - DANA DESA - DESA TEPUSKULON	DESA TEPUSKULON, KECAMATAN KUTOARJO, KABUPATEN PURWOREJO	781.884.000,00	DPPPAPMD	Nomor : 400.10.2.4/1542/2025 tanggal Tgl 1 Juli 2025
242	0242 - DANA DESA - DESA SUKOHARJO	DESA SUKOHARJO, KECAMATAN KUTOARJO, KABUPATEN PURWOREJO	678.812.000,00	DPPPAPMD	Nomor : 400.10.2.4/1542/2025 tanggal Tgl 1 Juli 2025
243	0243 - DANA DESA - DESA KEMADULOR	DESA KEMADULOR, KECAMATAN KUTOARJO, KABUPATEN PURWOREJO	670.919.000,00	DPPPAPMD	Nomor : 400.10.2.4/1542/2025 tanggal Tgl 1 Juli 2025
244	0244 - DANA DESA - DESA KALIGESING	DESA KALIGESING, KECAMATAN KUTOARJO, KABUPATEN PURWOREJO	813.483.000,00	DPPPAPMD	Nomor : 400.10.2.4/1542/2025 tanggal Tgl 1 Juli 2025
245	0245 - DANA DESA - DESA TEPUSWETAN	DESA TEPUSWETAN, KECAMATAN KUTOARJO, KABUPATEN PURWOREJO	787.386.000,00	DPPPAPMD	Nomor : 400.10.2.4/1542/2025 tanggal Tgl 1 Juli 2025
246	0246 - DANA DESA - DESA WIRUN	DESA WIRUN, KECAMATAN KUTOARJO, KABUPATEN PURWOREJO	945.569.000,00	DPPPAPMD	Nomor : 400.10.2.4/1542/2025 tanggal Tgl 1 Juli 2025
247	0247 - DANA DESA - DESA KARANGREJO	DESA KARANGREJO, KECAMATAN KUTOARJO, KABUPATEN PURWOREJO	711.101.000,00	DPPPAPMD	Nomor : 400.10.2.4/1542/2025 tanggal Tgl 1 Juli 2025
248	0248 - DANA DESA - DESA TURSINO	DESA TURSINO, KECAMATAN KUTOARJO, KABUPATEN PURWOREJO	825.075.000,00	DPPPAPMD	Nomor : 400.10.2.4/1542/2025 tanggal Tgl 1 Juli 2025
249	0249 - DANA DESA - DESA KEDUNG MULYO	DESA KEDUNG MULYO, KECAMATAN BUTUH, KABUPATEN PURWOREJO	763.922.000,00	DPPPAPMD	Nomor : 400.10.2.4/1542/2025 tanggal Tgl 1 Juli 2025
250	0250 - DANA DESA - DESA MANGUNJAYAN	DESA MANGUNJAYAN, KECAMATAN BUTUH, KABUPATEN PURWOREJO	713.432.000,00	DPPPAPMD	Nomor : 400.10.2.4/1542/2025 tanggal Tgl 1 Juli 2025
251	0251 - DANA DESA - DESA KARANGANOM	DESA KARANGANOM, KECAMATAN BUTUH, KABUPATEN PURWOREJO	627.495.000,00	DPPPAPMD	Nomor : 400.10.2.4/1542/2025 tanggal Tgl 1 Juli 2025
252	0252 - DANA DESA - DESA TANJUNGANOM	DESA TANJUNGANOM, KECAMATAN BUTUH, KABUPATEN PURWOREJO	707.051.000,00	DPPPAPMD	Nomor : 400.10.2.4/1542/2025 tanggal Tgl 1 Juli 2025
253	0253 - DANA DESA - DESA SIDOMULYO	DESA SIDOMULYO, KECAMATAN BUTUH, KABUPATEN PURWOREJO	667.001.000,00	DPPPAPMD	Nomor : 400.10.2.4/1542/2025 tanggal Tgl 1 Juli 2025
254	0254 - DANA DESA - DESA SUMBERSARI	DESA SUMBERSARI, KECAMATAN BUTUH, KABUPATEN PURWOREJO	595.431.000,00	DPPPAPMD	Nomor : 400.10.2.4/1542/2025 tanggal Tgl 1 Juli 2025
255	0255 - DANA DESA - DESA LANGENREJO	DESA LANGENREJO, KECAMATAN BUTUH, KABUPATEN PURWOREJO	683.240.000,00	DPPPAPMD	Nomor : 400.10.2.4/1542/2025 tanggal Tgl 1 Juli 2025
256	0256 - DANA DESA - DESA TAMANSARI	DESA TAMANSARI, KECAMATAN BUTUH, KABUPATEN PURWOREJO	665.414.000,00	DPPPAPMD	Nomor : 400.10.2.4/1542/2025 tanggal Tgl 1 Juli 2025
257	0257 - DANA DESA - DESA WARENG	DESA WARENG, KECAMATAN BUTUH, KABUPATEN PURWOREJO	1.220.117.000,00	DPPPAPMD	Nomor : 400.10.2.4/1542/2025 tanggal Tgl 1 Juli 2025
258	0258 - DANA DESA - DESA KETUG	DESA KETUG, KECAMATAN BUTUH, KABUPATEN PURWOREJO	841.278.000,00	DPPPAPMD	Nomor : 400.10.2.4/1542/2025 tanggal Tgl 1 Juli 2025
259	0259 - DANA DESA - DESA ROWODADI	DESA ROWODADI, KECAMATAN BUTUH, KABUPATEN PURWOREJO	714.392.000,00	DPPPAPMD	Nomor : 400.10.2.4/1542/2025 tanggal Tgl 1 Juli 2025
260	0260 - DANA DESA - DESA KEDUNGSARI	DESA KEDUNGSARI, KECAMATAN BUTUH, KABUPATEN PURWOREJO	702.977.000,00	DPPPAPMD	Nomor : 400.10.2.4/1542/2025 tanggal Tgl 1 Juli 2025
261	0261 - DANA DESA - DESA SRUWOHDUKUH	DESA SRUWOHDUKUH, KECAMATAN BUTUH, KABUPATEN PURWOREJO	582.267.000,00	DPPPAPMD	Nomor : 400.10.2.4/1542/2025 tanggal Tgl 1 Juli 2025
262	0262 - DANA DESA - DESA WONODADI	DESA WONODADI, KECAMATAN BUTUH, KABUPATEN PURWOREJO	644.775.000,00	DPPPAPMD	Nomor : 400.10.2.4/1542/2025 tanggal Tgl 1 Juli 2025
263	0263 - DANA DESA - DESA WONOREJOWETAN	DESA WONOREJOWETAN, KECAMATAN BUTUH, KABUPATEN PURWOREJO	612.861.000,00	DPPPAPMD	Nomor : 400.10.2.4/1542/2025 tanggal Tgl 1 Juli 2025
264	0264 - DANA DESA - DESA WONOREJOKULON	DESA WONOREJOKULON, KECAMATAN BUTUH, KABUPATEN PURWOREJO	646.628.000,00	DPPPAPMD	Nomor : 400.10.2.4/1542/2025 tanggal Tgl 1 Juli 2025
265	0265 - DANA DESA - DESA KUNIREJOKULON	DESA KUNIREJOKULON, KECAMATAN BUTUH, KABUPATEN PURWOREJO	719.327.000,00	DPPPAPMD	Nomor : 400.10.2.4/1542/2025 tanggal Tgl 1 Juli 2025
266	0266 - DANA DESA - DESA KUNIREJOWETAN	DESA KUNIREJOWETAN, KECAMATAN BUTUH, KABUPATEN PURWOREJO	621.594.000,00	DPPPAPMD	Nomor : 400.10.2.4/1542/2025 tanggal Tgl 1 Juli 2025
267	0267 - DANA DESA - DESA KEDUNGSRI	DESA KEDUNGSRI, KECAMATAN BUTUH, KABUPATEN PURWOREJO	668.696.000,00	DPPPAPMD	Nomor : 400.10.2.4/1542/2025 tanggal Tgl 1 Juli 2025
268	0268 - DANA DESA - DESA KEDUNGAGUNG	DESA KEDUNGAGUNG, KECAMATAN BUTUH, KABUPATEN PURWOREJO	681.911.000,00	DPPPAPMD	Nomor : 400.10.2.4/1542/2025 tanggal Tgl 1 Juli 2025
269	0269 - DANA DESA - DESA SRUWOHREJO	DESA SRUWOHREJO, KECAMATAN BUTUH, KABUPATEN PURWOREJO	704.441.000,00	DPPPAPMD	Nomor : 400.10.2.4/1542/2025 tanggal Tgl 1 Juli 2025
270	0270 - DANA DESA - DESA LUGUREJO	DESA LUGUREJO, KECAMATAN BUTUH, KABUPATEN PURWOREJO	706.709.000,00	DPPPAPMD	Nomor : 400.10.2.4/1542/2025 tanggal Tgl 1 Juli 2025
271	0271 - DANA DESA - DESA LUGU	DESA LUGU, KECAMATAN BUTUH, KABUPATEN PURWOREJO	698.264.000,00	DPPPAPMD	Nomor : 400.10.2.4/1542/2025 tanggal Tgl 1 Juli 2025
272	0272 - DANA DESA - DESA KUNIR	DESA KUNIR, KECAMATAN BUTUH, KABUPATEN PURWOREJO	697.712.000,00	DPPPAPMD	Nomor : 400.10.2.4/1542/2025 tanggal Tgl 1 Juli 2025
273	0273 - DANA DESA - DESA LUBANGDUKUH	DESA LUBANGDUKUH, KECAMATAN BUTUH, KABUPATEN PURWOREJO	618.042.000,00	DPPPAPMD	Nomor : 400.10.2.4/1542/2025 tanggal Tgl 1 Juli 2025
274	0274 - DANA DESA - DESA TLOGOREJO	DESA TLOGOREJO, KECAMATAN BUTUH, KABUPATEN PURWOREJO	600.588.000,00	DPPPAPMD	Nomor : 400.10.2.4/1542/2025 tanggal Tgl 1 Juli 2025
275	0275 - DANA DESA - DESA POLOMARTO	DESA POLOMARTO, KECAMATAN BUTUH, KABUPATEN PURWOREJO	703.757.000,00	DPPPAPMD	Nomor : 400.10.2.4/1542/2025 tanggal Tgl 1 Juli 2025
276	0276 - DANA DESA - DESA TEGALGONDO	DESA TEGALGONDO, KECAMATAN BUTUH, KABUPATEN PURWOREJO	610.725.000,00	DPPPAPMD	Nomor : 400.10.2.4/1542/2025 tanggal Tgl 1 Juli 2025
277	0277 - DANA DESA - DESA LUBANGLOR	DESA LUBANGLOR, KECAMATAN BUTUH, KABUPATEN PURWOREJO	683.195.000,00	DPPPAPMD	Nomor : 400.10.2.4/1542/2025 tanggal Tgl 1 Juli 2025
278	0278 - DANA DESA - DESA LUBANGINDANGAN	DESA LUBANGINDANGAN, KECAMATAN BUTUH, KABUPATEN PURWOREJO	673.931.000,00	DPPPAPMD	Nomor : 400.10.2.4/1542/2025 tanggal Tgl 1 Juli 2025
279	0279 - DANA DESA - DESA LUBANGKIDUL	DESA LUBANGKIDUL, KECAMATAN BUTUH, KABUPATEN PURWOREJO	669.617.000,00	DPPPAPMD	Nomor : 400.10.2.4/1542/2025 tanggal Tgl 1 Juli 2025
280	0280 - DANA DESA - DESA LUBANGSAMPANG	DESA LUBANGSAMPANG, KECAMATAN BUTUH, KABUPATEN PURWOREJO	725.336.000,00	DPPPAPMD	Nomor : 400.10.2.4/1542/2025 tanggal Tgl 1 Juli 2025
281	0281 - DANA DESA - DESA DLANGU	DESA DLANGU, KECAMATAN BUTUH, KABUPATEN PURWOREJO	795.999.000,00	DPPPAPMD	Nomor : 400.10.2.4/1542/2025 tanggal Tgl 1 Juli 2025
282	0282 - DANA DESA - DESA ANDONG	DESA ANDONG, KECAMATAN BUTUH, KABUPATEN PURWOREJO	659.441.000,00	DPPPAPMD	Nomor : 400.10.2.4/1542/2025 tanggal Tgl 1 Juli 2025

NO	NAMA PENERIMA	ALAMAT PENERIMA	JUMLAH (Rp)	PERANGKAT DAERAH TEKNIS PENGUSUL	SURAT USULAN DARI PERANGKAT DAERAH PENGUSUL
283	DANA DESA - DESA KALIWATUBUMI	DESA KALIWATUBUMI, KECAMATAN BUTUH, KABUPATEN PURWOREJO	769.788.000,00	DPPPAPMD	Nomor : 400.10.2.4/1542/2025 tanggal Tgl 1 Juli 2025
284	DANA DESA - DESA KALIWATUKRANGGAN	DESA KALIWATUKRANGGAN, KECAMATAN BUTUH, KABUPATEN PURWOREJO	767.229.000,00	DPPPAPMD	Nomor : 400.10.2.4/1542/2025 tanggal Tgl 1 Juli 2025
285	DANA DESA - DESA PANGGELDILANGU	DESA PANGGELDILANGU, KECAMATAN BUTUH, KABUPATEN PURWOREJO	696.050.000,00	DPPPAPMD	Nomor : 400.10.2.4/1542/2025 tanggal Tgl 1 Juli 2025
286	DANA DESA - DESA BINANGUN	DESA BINANGUN, KECAMATAN BUTUH, KABUPATEN PURWOREJO	685.160.000,00	DPPPAPMD	Nomor : 400.10.2.4/1542/2025 tanggal Tgl 1 Juli 2025
287	DANA DESA - DESA BUTUH	DESA BUTUH, KECAMATAN BUTUH, KABUPATEN PURWOREJO	793.551.000,00	DPPPAPMD	Nomor : 400.10.2.4/1542/2025 tanggal Tgl 1 Juli 2025
288	DANA DESA - DESA KLEPU	DESA KLEPU, KECAMATAN BUTUH, KABUPATEN PURWOREJO	669.677.000,00	DPPPAPMD	Nomor : 400.10.2.4/1542/2025 tanggal Tgl 1 Juli 2025
289	DANA DESA - DESA WIRONATAN	DESA WIRONATAN, KECAMATAN BUTUH, KABUPATEN PURWOREJO	790.773.000,00	DPPPAPMD	Nomor : 400.10.2.4/1542/2025 tanggal Tgl 1 Juli 2025
290	DANA DESA - DESA KENDALREJO	DESA KENDALREJO, KECAMATAN PITURUH, KABUPATEN PURWOREJO	814.638.000,00	DPPPAPMD	Nomor : 400.10.2.4/1542/2025 tanggal Tgl 1 Juli 2025
291	DANA DESA - DESA KALIMATI	DESA KALIMATI, KECAMATAN PITURUH, KABUPATEN PURWOREJO	713.282.000,00	DPPPAPMD	Nomor : 400.10.2.4/1542/2025 tanggal Tgl 1 Juli 2025
292	DANA DESA - DESA PEPE	DESA PEPE, KECAMATAN PITURUH, KABUPATEN PURWOREJO	569.343.000,00	DPPPAPMD	Nomor : 400.10.2.4/1542/2025 tanggal Tgl 1 Juli 2025
293	DANA DESA - DESA TUNJUNGTEJO	DESA TUNJUNGTEJO, KECAMATAN PITURUH, KABUPATEN PURWOREJO	953.081.000,00	DPPPAPMD	Nomor : 400.10.2.4/1542/2025 tanggal Tgl 1 Juli 2025
294	DANA DESA - DESA SEKARTEJO	DESA SEKARTEJO, KECAMATAN PITURUH, KABUPATEN PURWOREJO	680.492.000,00	DPPPAPMD	Nomor : 400.10.2.4/1542/2025 tanggal Tgl 1 Juli 2025
295	DANA DESA - DESA TERSIDILOR	DESA TERSIDILOR, KECAMATAN PITURUH, KABUPATEN PURWOREJO	725.918.000,00	DPPPAPMD	Nomor : 400.10.2.4/1542/2025 tanggal Tgl 1 Juli 2025
296	DANA DESA - DESA TERSIDIKIDUL	DESA TERSIDIKIDUL, KECAMATAN PITURUH, KABUPATEN PURWOREJO	609.384.000,00	DPPPAPMD	Nomor : 400.10.2.4/1542/2025 tanggal Tgl 1 Juli 2025
297	DANA DESA - DESA TASIKMADU	DESA TASIKMADU, KECAMATAN PITURUH, KABUPATEN PURWOREJO	699.749.000,00	DPPPAPMD	Nomor : 400.10.2.4/1542/2025 tanggal Tgl 1 Juli 2025
298	DANA DESA - DESA PANGKALAN	DESA PANGKALAN, KECAMATAN PITURUH, KABUPATEN PURWOREJO	593.004.000,00	DPPPAPMD	Nomor : 400.10.2.4/1542/2025 tanggal Tgl 1 Juli 2025
299	DANA DESA - DESA SUMBER	DESA SUMBER, KECAMATAN PITURUH, KABUPATEN PURWOREJO	696.965.000,00	DPPPAPMD	Nomor : 400.10.2.4/1542/2025 tanggal Tgl 1 Juli 2025
300	DANA DESA - DESA GUMAWANGREJO	DESA GUMAWANGREJO, KECAMATAN PITURUH, KABUPATEN PURWOREJO	609.579.000,00	DPPPAPMD	Nomor : 400.10.2.4/1542/2025 tanggal Tgl 1 Juli 2025
301	DANA DESA - DESA KEBURUSAN	DESA KEBURUSAN, KECAMATAN PITURUH, KABUPATEN PURWOREJO	696.632.000,00	DPPPAPMD	Nomor : 400.10.2.4/1542/2025 tanggal Tgl 1 Juli 2025
302	DANA DESA - DESA WONOYOSO	DESA WONOYOSO, KECAMATAN PITURUH, KABUPATEN PURWOREJO	602.259.000,00	DPPPAPMD	Nomor : 400.10.2.4/1542/2025 tanggal Tgl 1 Juli 2025
303	DANA DESA - DESA TAPEN	DESA TAPEN, KECAMATAN PITURUH, KABUPATEN PURWOREJO	677.870.000,00	DPPPAPMD	Nomor : 400.10.2.4/1542/2025 tanggal Tgl 1 Juli 2025
304	DANA DESA - DESA WARU	DESA WARU, KECAMATAN PITURUH, KABUPATEN PURWOREJO	633.579.000,00	DPPPAPMD	Nomor : 400.10.2.4/1542/2025 tanggal Tgl 1 Juli 2025
305	DANA DESA - DESA BLEKATUK	DESA BLEKATUK, KECAMATAN PITURUH, KABUPATEN PURWOREJO	606.213.000,00	DPPPAPMD	Nomor : 400.10.2.4/1542/2025 tanggal Tgl 1 Juli 2025
306	DANA DESA - DESA DLINSENWETAN	DESA DLINSENWETAN, KECAMATAN PITURUH, KABUPATEN PURWOREJO	672.482.000,00	DPPPAPMD	Nomor : 400.10.2.4/1542/2025 tanggal Tgl 1 Juli 2025
307	DANA DESA - DESA DLINSENKULON	DESA DLINSENKULON, KECAMATAN PITURUH, KABUPATEN PURWOREJO	600.393.000,00	DPPPAPMD	Nomor : 400.10.2.4/1542/2025 tanggal Tgl 1 Juli 2025
308	DANA DESA - DESA SEMAMPIR	DESA SEMAMPIR, KECAMATAN PITURUH, KABUPATEN PURWOREJO	610.110.000,00	DPPPAPMD	Nomor : 400.10.2.4/1542/2025 tanggal Tgl 1 Juli 2025
309	DANA DESA - DESA PETUGURAN	DESA PETUGURAN, KECAMATAN PITURUH, KABUPATEN PURWOREJO	679.199.000,00	DPPPAPMD	Nomor : 400.10.2.4/1542/2025 tanggal Tgl 1 Juli 2025
310	DANA DESA - DESA PEKACANGAN	DESA PEKACANGAN, KECAMATAN PITURUH, KABUPATEN PURWOREJO	706.460.000,00	DPPPAPMD	Nomor : 400.10.2.4/1542/2025 tanggal Tgl 1 Juli 2025
311	DANA DESA - DESA KARANGGETAS	DESA KARANGGETAS, KECAMATAN PITURUH, KABUPATEN PURWOREJO	683.327.000,00	DPPPAPMD	Nomor : 400.10.2.4/1542/2025 tanggal Tgl 1 Juli 2025
312	DANA DESA - DESA LUWENGKIDUL	DESA LUWENGKIDUL, KECAMATAN PITURUH, KABUPATEN PURWOREJO	715.424.000,00	DPPPAPMD	Nomor : 400.10.2.4/1542/2025 tanggal Tgl 1 Juli 2025
313	DANA DESA - DESA SAMBENG	DESA SAMBENG, KECAMATAN PITURUH, KABUPATEN PURWOREJO	610.476.000,00	DPPPAPMD	Nomor : 400.10.2.4/1542/2025 tanggal Tgl 1 Juli 2025
314	DANA DESA - DESA MEGULUNGKIDUL	DESA MEGULUNGKIDUL, KECAMATAN PITURUH, KABUPATEN PURWOREJO	1.026.129.000,00	DPPPAPMD	Nomor : 400.10.2.4/1542/2025 tanggal Tgl 1 Juli 2025
315	DANA DESA - DESA PITURUH	DESA PITURUH, KECAMATAN PITURUH, KABUPATEN PURWOREJO	1.126.409.000,00	DPPPAPMD	Nomor : 400.10.2.4/1542/2025 tanggal Tgl 1 Juli 2025
316	DANA DESA - DESA SIKAMBANG	DESA SIKAMBANG, KECAMATAN PITURUH, KABUPATEN PURWOREJO	720.458.000,00	DPPPAPMD	Nomor : 400.10.2.4/1542/2025 tanggal Tgl 1 Juli 2025
317	DANA DESA - DESA NGAMPEL	DESA NGAMPEL, KECAMATAN PITURUH, KABUPATEN PURWOREJO	806.157.000,00	DPPPAPMD	Nomor : 400.10.2.4/1542/2025 tanggal Tgl 1 Juli 2025
318	DANA DESA - DESA PRIGELAN	DESA PRIGELAN, KECAMATAN PITURUH, KABUPATEN PURWOREJO	689.828.000,00	DPPPAPMD	Nomor : 400.10.2.4/1542/2025 tanggal Tgl 1 Juli 2025
319	DANA DESA - DESA NGANDAGAN	DESA NGANDAGAN, KECAMATAN PITURUH, KABUPATEN PURWOREJO	675.143.000,00	DPPPAPMD	Nomor : 400.10.2.4/1542/2025 tanggal Tgl 1 Juli 2025
320	DANA DESA - DESA KARANGANYAR	DESA KARANGANYAR, KECAMATAN PITURUH, KABUPATEN PURWOREJO	653.411.000,00	DPPPAPMD	Nomor : 400.10.2.4/1542/2025 tanggal Tgl 1 Juli 2025
321	DANA DESA - DESA MEGULUNGLOR	DESA MEGULUNGLOR, KECAMATAN PITURUH, KABUPATEN PURWOREJO	692.693.000,00	DPPPAPMD	Nomor : 400.10.2.4/1542/2025 tanggal Tgl 1 Juli 2025
322	DANA DESA - DESA PRAPAGKIDUL	DESA PRAPAGKIDUL, KECAMATAN PITURUH, KABUPATEN PURWOREJO	700.313.000,00	DPPPAPMD	Nomor : 400.10.2.4/1542/2025 tanggal Tgl 1 Juli 2025
323	DANA DESA - DESA KEMBANGKUNING	DESA KEMBANGKUNING, KECAMATAN PITURUH, KABUPATEN PURWOREJO	855.129.000,00	DPPPAPMD	Nomor : 400.10.2.4/1542/2025 tanggal Tgl 1 Juli 2025
324	DANA DESA - DESA LUWENGLOR	DESA LUWENGLOR, KECAMATAN PITURUH, KABUPATEN PURWOREJO	722.690.000,00	DPPPAPMD	Nomor : 400.10.2.4/1542/2025 tanggal Tgl 1 Juli 2025
325	DANA DESA - DESA BRENGKOL	DESA BRENGKOL, KECAMATAN PITURUH, KABUPATEN PURWOREJO	876.354.000,00	DPPPAPMD	Nomor : 400.10.2.4/1542/2025 tanggal Tgl 1 Juli 2025
326	DANA DESA - DESA GIRIGONDO	DESA GIRIGONDO, KECAMATAN PITURUH, KABUPATEN PURWOREJO	992.954.000,00	DPPPAPMD	Nomor : 400.10.2.4/1542/2025 tanggal Tgl 1 Juli 2025
327	DANA DESA - DESA PRAPAGLOR	DESA PRAPAGLOR, KECAMATAN PITURUH, KABUPATEN PURWOREJO	846.129.000,00	DPPPAPMD	Nomor : 400.10.2.4/1542/2025 tanggal Tgl 1 Juli 2025
328	DANA DESA - DESA KALIKOTES	DESA KALIKOTES, KECAMATAN PITURUH, KABUPATEN PURWOREJO	815.802.000,00	DPPPAPMD	Nomor : 400.10.2.4/1542/2025 tanggal Tgl 1 Juli 2025
329	DANA DESA - DESA KESAWEN	DESA KESAWEN, KECAMATAN PITURUH, KABUPATEN PURWOREJO	649.529.000,00	DPPPAPMD	Nomor : 400.10.2.4/1542/2025 tanggal Tgl 1 Juli 2025
330	DANA DESA - DESA KEDUNGBATUR	DESA KEDUNGBATUR, KECAMATAN PITURUH, KABUPATEN PURWOREJO	602.952.000,00	DPPPAPMD	Nomor : 400.10.2.4/1542/2025 tanggal Tgl 1 Juli 2025
331	DANA DESA - DESA POLOWANGI	DESA POLOWANGI, KECAMATAN PITURUH, KABUPATEN PURWOREJO	606.153.000,00	DPPPAPMD	Nomor : 400.10.2.4/1542/2025 tanggal Tgl 1 Juli 2025
332	DANA DESA - DESA KALLJERING	DESA KALLJERING, KECAMATAN PITURUH, KABUPATEN PURWOREJO	912.294.000,00	DPPPAPMD	Nomor : 400.10.2.4/1542/2025 tanggal Tgl 1 Juli 2025
333	DANA DESA - DESA SOMOGEDE	DESA SOMOGEDE, KECAMATAN PITURUH, KABUPATEN PURWOREJO	870.900.000,00	DPPPAPMD	Nomor : 400.10.2.4/1542/2025 tanggal Tgl 1 Juli 2025
334	DANA DESA - DESA KALIGONDANG	DESA KALIGONDANG, KECAMATAN PITURUH, KABUPATEN PURWOREJO	716.723.000,00	DPPPAPMD	Nomor : 400.10.2.4/1542/2025 tanggal Tgl 1 Juli 2025
335	DANA DESA - DESA KALIGINTUNG	DESA KALIGINTUNG, KECAMATAN PITURUH, KABUPATEN PURWOREJO	994.778.000,00	DPPPAPMD	Nomor : 400.10.2.4/1542/2025 tanggal Tgl 1 Juli 2025
336	DANA DESA - DESA SAWANGAN	DESA SAWANGAN, KECAMATAN PITURUH, KABUPATEN PURWOREJO	731.021.000,00	DPPPAPMD	Nomor : 400.10.2.4/1542/2025 tanggal Tgl 1 Juli 2025
337	DANA DESA - DESA WONOSIDO	DESA WONOSIDO, KECAMATAN PITURUH, KABUPATEN PURWOREJO	751.928.000,00	DPPPAPMD	Nomor : 400.10.2.4/1542/2025 tanggal Tgl 1 Juli 2025
338	DANA DESA - DESA PAMRIYAN	DESA PAMRIYAN, KECAMATAN PITURUH, KABUPATEN PURWOREJO	747.686.000,00	DPPPAPMD	Nomor : 400.10.2.4/1542/2025 tanggal Tgl 1 Juli 2025
339	DANA DESA - DESA WALED	DESA WALED, KECAMATAN KEMIRI, KABUPATEN PURWOREJO	688.142.000,00	DPPPAPMD	Nomor : 400.10.2.4/1542/2025 tanggal Tgl 1 Juli 2025
340	DANA DESA - DESA KROYOKULON	DESA KROYOKULON, KECAMATAN KEMIRI, KABUPATEN PURWOREJO	654.821.000,00	DPPPAPMD	Nomor : 400.10.2.4/1542/2025 tanggal Tgl 1 Juli 2025
341	DANA DESA - DESA REJOSARI	DESA REJOSARI, KECAMATAN KEMIRI, KABUPATEN PURWOREJO	927.917.000,00	DPPPAPMD	Nomor : 400.10.2.4/1542/2025 tanggal Tgl 1 Juli 2025

NO	NAMA PENERIMA	ALAMAT PENERIMA	JUMLAH (Rp)	PERANGKAT DAERAH TEKNIS PENGUSUL	SURAT USULAN DARI PERANGKAT DAERAH PENGUSUL
342	0342 - DANA DESA - DESA GESIKAN	DESA GESIKAN, KECAMATAN KEMIRI, KABUPATEN PURWOREJO	706.430.000,00	DPPPAPMD	Nomor : 400.10.2.4/1542/2025 tanggal Tgl 1 Juli 2025
343	0343 - DANA DESA - DESA PAITAN	DESA PAITAN, KECAMATAN KEMIRI, KABUPATEN PURWOREJO	1.093.722.000,00	DPPPAPMD	Nomor : 400.10.2.4/1542/2025 tanggal Tgl 1 Juli 2025
344	0344 - DANA DESA - DESA GEDONG	DESA GEDONG, KECAMATAN KEMIRI, KABUPATEN PURWOREJO	696.824.000,00	DPPPAPMD	Nomor : 400.10.2.4/1542/2025 tanggal Tgl 1 Juli 2025
345	0345 - DANA DESA - DESA ROWOBAYEM	DESA ROWOBAYEM, KECAMATAN KEMIRI, KABUPATEN PURWOREJO	1.042.455.000,00	DPPPAPMD	Nomor : 400.10.2.4/1542/2025 tanggal Tgl 1 Juli 2025
346	0346 - DANA DESA - DESA KEMIRIKIDUL	DESA KEMIRIKIDUL, KECAMATAN KEMIRI, KABUPATEN PURWOREJO	1.001.196.000,00	DPPPAPMD	Nomor : 400.10.2.4/1542/2025 tanggal Tgl 1 Juli 2025
347	0347 - DANA DESA - DESA BEDONOKLUWUNG	DESA BEDONOKLUWUNG, KECAMATAN KEMIRI, KABUPATEN PURWOREJO	1.054.143.000,00	DPPPAPMD	Nomor : 400.10.2.4/1542/2025 tanggal Tgl 1 Juli 2025
348	0348 - DANA DESA - DESA BEDONOPAGERON	DESA BEDONOPAGERON, KECAMATAN KEMIRI, KABUPATEN PURWOREJO	805.620.000,00	DPPPAPMD	Nomor : 400.10.2.4/1542/2025 tanggal Tgl 1 Juli 2025
349	0349 - DANA DESA - DESA BEDONOKARANGDUWUR	DESA BEDONOKARANGDUWUR, KECAMATAN KEMIRI, KABUPATEN PURWOREJO	1.046.220.000,00	DPPPAPMD	Nomor : 400.10.2.4/1542/2025 tanggal Tgl 1 Juli 2025
350	0350 - DANA DESA - DESA REBUG	DESA REBUG, KECAMATAN KEMIRI, KABUPATEN PURWOREJO	803.652.000,00	DPPPAPMD	Nomor : 400.10.2.4/1542/2025 tanggal Tgl 1 Juli 2025
351	0351 - DANA DESA - DESA LONING	DESA LONING, KECAMATAN KEMIRI, KABUPATEN PURWOREJO	817.905.000,00	DPPPAPMD	Nomor : 400.10.2.4/1542/2025 tanggal Tgl 1 Juli 2025
352	0352 - DANA DESA - DESA WINONG	DESA WINONG, KECAMATAN KEMIRI, KABUPATEN PURWOREJO	828.762.000,00	DPPPAPMD	Nomor : 400.10.2.4/1542/2025 tanggal Tgl 1 Juli 2025
353	0353 - DANA DESA - DESA SUTORAGAN	DESA SUTORAGAN, KECAMATAN KEMIRI, KABUPATEN PURWOREJO	793.410.000,00	DPPPAPMD	Nomor : 400.10.2.4/1542/2025 tanggal Tgl 1 Juli 2025
354	0354 - DANA DESA - DESA JATIWANGSAN	DESA JATIWANGSAN, KECAMATAN KEMIRI, KABUPATEN PURWOREJO	704.234.000,00	DPPPAPMD	Nomor : 400.10.2.4/1542/2025 tanggal Tgl 1 Juli 2025
355	0355 - DANA DESA - DESA GIRIMULYO	DESA GIRIMULYO, KECAMATAN KEMIRI, KABUPATEN PURWOREJO	680.894.000,00	DPPPAPMD	Nomor : 400.10.2.4/1542/2025 tanggal Tgl 1 Juli 2025
356	0356 - DANA DESA - DESA GIRIJOYO	DESA GIRIJOYO, KECAMATAN KEMIRI, KABUPATEN PURWOREJO	825.066.000,00	DPPPAPMD	Nomor : 400.10.2.4/1542/2025 tanggal Tgl 1 Juli 2025
357	0357 - DANA DESA - DESA TURUS	DESA TURUS, KECAMATAN KEMIRI, KABUPATEN PURWOREJO	831.018.000,00	DPPPAPMD	Nomor : 400.10.2.4/1542/2025 tanggal Tgl 1 Juli 2025
358	0358 - DANA DESA - DESA DILEM	DESA DILEM, KECAMATAN KEMIRI, KABUPATEN PURWOREJO	754.808.000,00	DPPPAPMD	Nomor : 400.10.2.4/1542/2025 tanggal Tgl 1 Juli 2025
359	0359 - DANA DESA - DESA KEDUNGLO	DESA KEDUNGLO, KECAMATAN KEMIRI, KABUPATEN PURWOREJO	866.442.000,00	DPPPAPMD	Nomor : 400.10.2.4/1542/2025 tanggal Tgl 1 Juli 2025
360	0360 - DANA DESA - DESA WONOSUKO	DESA WONOSUKO, KECAMATAN KEMIRI, KABUPATEN PURWOREJO	750.053.000,00	DPPPAPMD	Nomor : 400.10.2.4/1542/2025 tanggal Tgl 1 Juli 2025
361	0361 - DANA DESA - DESA SIDODADI	DESA SIDODADI, KECAMATAN KEMIRI, KABUPATEN PURWOREJO	687.659.000,00	DPPPAPMD	Nomor : 400.10.2.4/1542/2025 tanggal Tgl 1 Juli 2025
362	0362 - DANA DESA - DESA KALIMENENG	DESA KALIMENENG, KECAMATAN KEMIRI, KABUPATEN PURWOREJO	685.706.000,00	DPPPAPMD	Nomor : 400.10.2.4/1542/2025 tanggal Tgl 1 Juli 2025
363	0363 - DANA DESA - DESA KEMIRILOR	DESA KEMIRILOR, KECAMATAN KEMIRI, KABUPATEN PURWOREJO	1.000.956.000,00	DPPPAPMD	Nomor : 400.10.2.4/1542/2025 tanggal Tgl 1 Juli 2025
364	0364 - DANA DESA - DESA KEREPE	DESA KEREPE, KECAMATAN KEMIRI, KABUPATEN PURWOREJO	752.718.000,00	DPPPAPMD	Nomor : 400.10.2.4/1542/2025 tanggal Tgl 1 Juli 2025
365	0365 - DANA DESA - DESA KROYOLOR	DESA KROYOLOR, KECAMATAN KEMIRI, KABUPATEN PURWOREJO	806.886.000,00	DPPPAPMD	Nomor : 400.10.2.4/1542/2025 tanggal Tgl 1 Juli 2025
366	0366 - DANA DESA - DESA SAMPING	DESA SAMPING, KECAMATAN KEMIRI, KABUPATEN PURWOREJO	1.013.102.000,00	DPPPAPMD	Nomor : 400.10.2.4/1542/2025 tanggal Tgl 1 Juli 2025
367	0367 - DANA DESA - DESA WONOSARI	DESA WONOSARI, KECAMATAN KEMIRI, KABUPATEN PURWOREJO	699.503.000,00	DPPPAPMD	Nomor : 400.10.2.4/1542/2025 tanggal Tgl 1 Juli 2025
368	0368 - DANA DESA - DESA KALIGLAGAH	DESA KALIGLAGAH, KECAMATAN KEMIRI, KABUPATEN PURWOREJO	738.482.000,00	DPPPAPMD	Nomor : 400.10.2.4/1542/2025 tanggal Tgl 1 Juli 2025
369	0369 - DANA DESA - DESA KAPITERAN	DESA KAPITERAN, KECAMATAN KEMIRI, KABUPATEN PURWOREJO	630.594.000,00	DPPPAPMD	Nomor : 400.10.2.4/1542/2025 tanggal Tgl 1 Juli 2025
370	0370 - DANA DESA - DESA WANUROJO	DESA WANUROJO, KECAMATAN KEMIRI, KABUPATEN PURWOREJO	712.448.000,00	DPPPAPMD	Nomor : 400.10.2.4/1542/2025 tanggal Tgl 1 Juli 2025
371	0371 - DANA DESA - DESA REJOWINANGUN	DESA REJOWINANGUN, KECAMATAN KEMIRI, KABUPATEN PURWOREJO	895.602.000,00	DPPPAPMD	Nomor : 400.10.2.4/1542/2025 tanggal Tgl 1 Juli 2025
372	0372 - DANA DESA - DESA KALIURIP	DESA KALIURIP, KECAMATAN KEMIRI, KABUPATEN PURWOREJO	708.152.000,00	DPPPAPMD	Nomor : 400.10.2.4/1542/2025 tanggal Tgl 1 Juli 2025
373	0373 - DANA DESA - DESA KEDUNGPOMAHANWETAN	DESA KEDUNGPOMAHANWETAN, KECAMATAN KEMIRI, KABUPATEN PURWOREJO	880.479.000,00	DPPPAPMD	Nomor : 400.10.2.4/1542/2025 tanggal Tgl 1 Juli 2025
374	0374 - DANA DESA - DESA KARANGLUAS	DESA KARANGLUAS, KECAMATAN KEMIRI, KABUPATEN PURWOREJO	707.294.000,00	DPPPAPMD	Nomor : 400.10.2.4/1542/2025 tanggal Tgl 1 Juli 2025
375	0375 - DANA DESA - DESA KEDUNGPOMAHANKULON	DESA KEDUNGPOMAHANKULON, KECAMATAN KEMIRI, KABUPATEN PURWOREJO	861.999.000,00	DPPPAPMD	Nomor : 400.10.2.4/1542/2025 tanggal Tgl 1 Juli 2025
376	0376 - DANA DESA - DESA SUKOGELAP	DESA SUKOGELAP, KECAMATAN KEMIRI, KABUPATEN PURWOREJO	680.297.000,00	DPPPAPMD	Nomor : 400.10.2.4/1542/2025 tanggal Tgl 1 Juli 2025
377	0377 - DANA DESA - DESA GUNUNGTAGES	DESA GUNUNGTAGES, KECAMATAN KEMIRI, KABUPATEN PURWOREJO	711.038.000,00	DPPPAPMD	Nomor : 400.10.2.4/1542/2025 tanggal Tgl 1 Juli 2025
378	0378 - DANA DESA - DESA PURBAYAN	DESA PURBAYAN, KECAMATAN KEMIRI, KABUPATEN PURWOREJO	716.348.000,00	DPPPAPMD	Nomor : 400.10.2.4/1542/2025 tanggal Tgl 1 Juli 2025
379	0379 - DANA DESA - DESA PUSPO	DESA PUSPO, KECAMATAN BRUNO, KABUPATEN PURWOREJO	1.306.094.000,00	DPPPAPMD	Nomor : 400.10.2.4/1542/2025 tanggal Tgl 1 Juli 2025
380	0380 - DANA DESA - DESA PLIPIRAN	DESA PLIPIRAN, KECAMATAN BRUNO, KABUPATEN PURWOREJO	888.318.000,00	DPPPAPMD	Nomor : 400.10.2.4/1542/2025 tanggal Tgl 1 Juli 2025
381	0381 - DANA DESA - DESA PAKISARUM	DESA PAKISARUM, KECAMATAN BRUNO, KABUPATEN PURWOREJO	1.178.624.000,00	DPPPAPMD	Nomor : 400.10.2.4/1542/2025 tanggal Tgl 1 Juli 2025
382	0382 - DANA DESA - DESA BRUNOREJO	DESA BRUNOREJO, KECAMATAN BRUNO, KABUPATEN PURWOREJO	1.486.798.000,00	DPPPAPMD	Nomor : 400.10.2.4/1542/2025 tanggal Tgl 1 Juli 2025
383	0383 - DANA DESA - DESA BRUNOSARI	DESA BRUNOSARI, KECAMATAN BRUNO, KABUPATEN PURWOREJO	1.284.389.000,00	DPPPAPMD	Nomor : 400.10.2.4/1542/2025 tanggal Tgl 1 Juli 2025
384	0384 - DANA DESA - DESA SOMOLETER	DESA SOMOLETER, KECAMATAN BRUNO, KABUPATEN PURWOREJO	813.386.000,00	DPPPAPMD	Nomor : 400.10.2.4/1542/2025 tanggal Tgl 1 Juli 2025
385	0385 - DANA DESA - DESA BLIMBING	DESA BLIMBING, KECAMATAN BRUNO, KABUPATEN PURWOREJO	1.052.084.000,00	DPPPAPMD	Nomor : 400.10.2.4/1542/2025 tanggal Tgl 1 Juli 2025
386	0386 - DANA DESA - DESA GOWONG	DESA GOWONG, KECAMATAN BRUNO, KABUPATEN PURWOREJO	1.016.469.000,00	DPPPAPMD	Nomor : 400.10.2.4/1542/2025 tanggal Tgl 1 Juli 2025
387	0387 - DANA DESA - DESA BRONDONG	DESA BRONDONG, KECAMATAN BRUNO, KABUPATEN PURWOREJO	1.117.148.000,00	DPPPAPMD	Nomor : 400.10.2.4/1542/2025 tanggal Tgl 1 Juli 2025
388	0388 - DANA DESA - DESA CEPEDAK	DESA CEPEDAK, KECAMATAN BRUNO, KABUPATEN PURWOREJO	1.097.135.000,00	DPPPAPMD	Nomor : 400.10.2.4/1542/2025 tanggal Tgl 1 Juli 2025
389	0389 - DANA DESA - DESA GUNUNGCONDONG	DESA GUNUNGCONDONG, KECAMATAN BRUNO, KABUPATEN PURWOREJO	796.341.000,00	DPPPAPMD	Nomor : 400.10.2.4/1542/2025 tanggal Tgl 1 Juli 2025
390	0390 - DANA DESA - DESA KEMRANGGEN	DESA KEMRANGGEN, KECAMATAN BRUNO, KABUPATEN PURWOREJO	736.796.000,00	DPPPAPMD	Nomor : 400.10.2.4/1542/2025 tanggal Tgl 1 Juli 2025
391	0391 - DANA DESA - DESA KARANGGEDANG	DESA KARANGGEDANG, KECAMATAN BRUNO, KABUPATEN PURWOREJO	710.231.000,00	DPPPAPMD	Nomor : 400.10.2.4/1542/2025 tanggal Tgl 1 Juli 2025
392	0392 - DANA DESA - DESA GIYOMBONG	DESA GIYOMBONG, KECAMATAN BRUNO, KABUPATEN PURWOREJO	783.695.000,00	DPPPAPMD	Nomor : 400.10.2.4/1542/2025 tanggal Tgl 1 Juli 2025
393	0393 - DANA DESA - DESA KAMBANGAN	DESA KAMBANGAN, KECAMATAN BRUNO, KABUPATEN PURWOREJO	764.384.000,00	DPPPAPMD	Nomor : 400.10.2.4/1542/2025 tanggal Tgl 1 Juli 2025
394	0394 - DANA DESA - DESA WATUDUWUR	DESA WATUDUWUR, KECAMATAN BRUNO, KABUPATEN PURWOREJO	1.000.623.000,00	DPPPAPMD	Nomor : 400.10.2.4/1542/2025 tanggal Tgl 1 Juli 2025
395	0395 - DANA DESA - DESA KALIWUNGU	DESA KALIWUNGU, KECAMATAN BRUNO, KABUPATEN PURWOREJO	1.248.256.000,00	DPPPAPMD	Nomor : 400.10.2.4/1542/2025 tanggal Tgl 1 Juli 2025
396	0396 - DANA DESA - DESA TEGALSARI	DESA TEGALSARI, KECAMATAN BRUNO, KABUPATEN PURWOREJO	1.188.481.000,00	DPPPAPMD	Nomor : 400.10.2.4/1542/2025 tanggal Tgl 1 Juli 2025
397	0397 - DANA DESA - DESA WINONGKIDUL	DESA WINONGKIDUL, KECAMATAN GEBANG, KABUPATEN PURWOREJO	881.250.000,00	DPPPAPMD	Nomor : 400.10.2.4/1542/2025 tanggal Tgl 1 Juli 2025
398	0398 - DANA DESA - DESA SEREN	DESA SEREN, KECAMATAN GEBANG, KABUPATEN PURWOREJO	941.495.000,00	DPPPAPMD	Nomor : 400.10.2.4/1542/2025 tanggal Tgl 1 Juli 2025

NO	NAMA PENERIMA	ALAMAT PENERIMA	JUMLAH (Rp)	PERANGKAT DAERAH TEKNIS PENGUSUL	SURAT USULAN DARI PERANGKAT DAERAH PENGUSUL
399	0399 - DANA DESA - DESA GINTUNGAN	DESA GINTUNGAN, KECAMATAN GEBANG, KABUPATEN PURWOREJO	901.772.000,00	DPPPAPMD	Nomor : 400.10.2.4/1542/2025 tanggal Tgl 1 Juli 2025
400	0400 - DANA DESA - DESA BULUS	DESA BULUS, KECAMATAN GEBANG, KABUPATEN PURWOREJO	1.062.837.000,00	DPPPAPMD	Nomor : 400.10.2.4/1542/2025 tanggal Tgl 1 Juli 2025
401	0401 - DANA DESA - DESA RENDENG	DESA RENDENG, KECAMATAN GEBANG, KABUPATEN PURWOREJO	784.791.000,00	DPPPAPMD	Nomor : 400.10.2.4/1542/2025 tanggal Tgl 1 Juli 2025
402	0402 - DANA DESA - DESA KROYO	DESA KROYO, KECAMATAN GEBANG, KABUPATEN PURWOREJO	807.318.000,00	DPPPAPMD	Nomor : 400.10.2.4/1542/2025 tanggal Tgl 1 Juli 2025
403	0403 - DANA DESA - DESA WINONGLOR	DESA WINONGLOR, KECAMATAN GEBANG, KABUPATEN PURWOREJO	843.252.000,00	DPPPAPMD	Nomor : 400.10.2.4/1542/2025 tanggal Tgl 1 Juli 2025
404	0404 - DANA DESA - DESA MLARAN	DESA MLARAN, KECAMATAN GEBANG, KABUPATEN PURWOREJO	798.993.000,00	DPPPAPMD	Nomor : 400.10.2.4/1542/2025 tanggal Tgl 1 Juli 2025
405	0405 - DANA DESA - DESA PELUTAN	DESA PELUTAN, KECAMATAN GEBANG, KABUPATEN PURWOREJO	673.817.000,00	DPPPAPMD	Nomor : 400.10.2.4/1542/2025 tanggal Tgl 1 Juli 2025
406	0406 - DANA DESA - DESA BENDOSARI	DESA BENDOSARI, KECAMATAN GEBANG, KABUPATEN PURWOREJO	908.933.000,00	DPPPAPMD	Nomor : 400.10.2.4/1542/2025 tanggal Tgl 1 Juli 2025
407	0407 - DANA DESA - DESA GEBANG	DESA GEBANG, KECAMATAN GEBANG, KABUPATEN PURWOREJO	692.474.000,00	DPPPAPMD	Nomor : 400.10.2.4/1542/2025 tanggal Tgl 1 Juli 2025
408	0408 - DANA DESA - DESA SALAM	DESA SALAM, KECAMATAN GEBANG, KABUPATEN PURWOREJO	703.160.000,00	DPPPAPMD	Nomor : 400.10.2.4/1542/2025 tanggal Tgl 1 Juli 2025
409	0409 - DANA DESA - DESA PAKEM	DESA PAKEM, KECAMATAN GEBANG, KABUPATEN PURWOREJO	823.809.000,00	DPPPAPMD	Nomor : 400.10.2.4/1542/2025 tanggal Tgl 1 Juli 2025
410	0410 - DANA DESA - DESA WONOTOPO	DESA WONOTOPO, KECAMATAN GEBANG, KABUPATEN PURWOREJO	697.811.000,00	DPPPAPMD	Nomor : 400.10.2.4/1542/2025 tanggal Tgl 1 Juli 2025
411	0411 - DANA DESA - DESA SIDOLEREN	DESA SIDOLEREN, KECAMATAN GEBANG, KABUPATEN PURWOREJO	726.827.000,00	DPPPAPMD	Nomor : 400.10.2.4/1542/2025 tanggal Tgl 1 Juli 2025
412	0412 - DANA DESA - DESA PENUNGKULAN	DESA PENUNGKULAN, KECAMATAN GEBANG, KABUPATEN PURWOREJO	1.312.106.000,00	DPPPAPMD	Nomor : 400.10.2.4/1542/2025 tanggal Tgl 1 Juli 2025
413	0413 - DANA DESA - DESA REDIN	DESA REDIN, KECAMATAN GEBANG, KABUPATEN PURWOREJO	1.217.594.000,00	DPPPAPMD	Nomor : 400.10.2.4/1542/2025 tanggal Tgl 1 Juli 2025
414	0414 - DANA DESA - DESA TLOGOSONO	DESA TLOGOSONO, KECAMATAN GEBANG, KABUPATEN PURWOREJO	700.331.000,00	DPPPAPMD	Nomor : 400.10.2.4/1542/2025 tanggal Tgl 1 Juli 2025
415	0415 - DANA DESA - DESA NGENEMPLAK	DESA NGENEMPLAK, KECAMATAN GEBANG, KABUPATEN PURWOREJO	684.317.000,00	DPPPAPMD	Nomor : 400.10.2.4/1542/2025 tanggal Tgl 1 Juli 2025
416	0416 - DANA DESA - DESA KRAGILAN	DESA KRAGILAN, KECAMATAN GEBANG, KABUPATEN PURWOREJO	727.589.000,00	DPPPAPMD	Nomor : 400.10.2.4/1542/2025 tanggal Tgl 1 Juli 2025
417	0417 - DANA DESA - DESA PRUMBEN	DESA PRUMBEN, KECAMATAN GEBANG, KABUPATEN PURWOREJO	726.068.000,00	DPPPAPMD	Nomor : 400.10.2.4/1542/2025 tanggal Tgl 1 Juli 2025
418	0418 - DANA DESA - DESA NGAGLIK	DESA NGAGLIK, KECAMATAN GEBANG, KABUPATEN PURWOREJO	769.361.000,00	DPPPAPMD	Nomor : 400.10.2.4/1542/2025 tanggal Tgl 1 Juli 2025
419	0419 - DANA DESA - DESA KEMIRI	DESA KEMIRI, KECAMATAN GEBANG, KABUPATEN PURWOREJO	670.166.000,00	DPPPAPMD	Nomor : 400.10.2.4/1542/2025 tanggal Tgl 1 Juli 2025
420	0420 - DANA DESA - DESA KALITENGKEK	DESA KALITENGKEK, KECAMATAN GEBANG, KABUPATEN PURWOREJO	844.385.000,00	DPPPAPMD	Nomor : 400.10.2.4/1542/2025 tanggal Tgl 1 Juli 2025
421	0421 - DANA DESA - DESA KALINONGKO	DESA KALINONGKO, KECAMATAN LOANO, KABUPATEN PURWOREJO	834.243.000,00	DPPPAPMD	Nomor : 400.10.2.4/1542/2025 tanggal Tgl 1 Juli 2025
422	0422 - DANA DESA - DESA TRIREJO	DESA TRIREJO, KECAMATAN LOANO, KABUPATEN PURWOREJO	805.731.000,00	DPPPAPMD	Nomor : 400.10.2.4/1542/2025 tanggal Tgl 1 Juli 2025
423	0423 - DANA DESA - DESA KARANGREJO	DESA KARANGREJO, KECAMATAN LOANO, KABUPATEN PURWOREJO	788.970.000,00	DPPPAPMD	Nomor : 400.10.2.4/1542/2025 tanggal Tgl 1 Juli 2025
424	0424 - DANA DESA - DESA KALIKALONG	DESA KALIKALONG, KECAMATAN LOANO, KABUPATEN PURWOREJO	718.886.000,00	DPPPAPMD	Nomor : 400.10.2.4/1542/2025 tanggal Tgl 1 Juli 2025
425	0425 - DANA DESA - DESA RIMUN	DESA RIMUN, KECAMATAN LOANO, KABUPATEN PURWOREJO	730.064.000,00	DPPPAPMD	Nomor : 400.10.2.4/1542/2025 tanggal Tgl 1 Juli 2025
426	0426 - DANA DESA - DESA TEPANSARI	DESA TEPANSARI, KECAMATAN LOANO, KABUPATEN PURWOREJO	898.818.000,00	DPPPAPMD	Nomor : 400.10.2.4/1542/2025 tanggal Tgl 1 Juli 2025
427	0427 - DANA DESA - DESA KALIGLAGAH	DESA KALIGLAGAH, KECAMATAN LOANO, KABUPATEN PURWOREJO	733.868.000,00	DPPPAPMD	Nomor : 400.10.2.4/1542/2025 tanggal Tgl 1 Juli 2025
428	0428 - DANA DESA - DESA TRIDADI	DESA TRIDADI, KECAMATAN LOANO, KABUPATEN PURWOREJO	713.873.000,00	DPPPAPMD	Nomor : 400.10.2.4/1542/2025 tanggal Tgl 1 Juli 2025
429	0429 - DANA DESA - DESA BANYUASINSEPARA	DESA BANYUASINSEPARA, KECAMATAN LOANO, KABUPATEN PURWOREJO	842.889.000,00	DPPPAPMD	Nomor : 400.10.2.4/1542/2025 tanggal Tgl 1 Juli 2025
430	0430 - DANA DESA - DESA GUYANGAN	DESA GUYANGAN, KECAMATAN LOANO, KABUPATEN PURWOREJO	675.524.000,00	DPPPAPMD	Nomor : 400.10.2.4/1542/2025 tanggal Tgl 1 Juli 2025
431	0431 - DANA DESA - DESA KALISEMO	DESA KALISEMO, KECAMATAN LOANO, KABUPATEN PURWOREJO	862.455.000,00	DPPPAPMD	Nomor : 400.10.2.4/1542/2025 tanggal Tgl 1 Juli 2025
432	0432 - DANA DESA - DESA LOANO	DESA LOANO, KECAMATAN LOANO, KABUPATEN PURWOREJO	879.923.000,00	DPPPAPMD	Nomor : 400.10.2.4/1542/2025 tanggal Tgl 1 Juli 2025
433	0433 - DANA DESA - DESA JETIS	DESA JETIS, KECAMATAN LOANO, KABUPATEN PURWOREJO	842.910.000,00	DPPPAPMD	Nomor : 400.10.2.4/1542/2025 tanggal Tgl 1 Juli 2025
434	0434 - DANA DESA - DESA KEDUNGPON	DESA KEDUNGPON, KECAMATAN LOANO, KABUPATEN PURWOREJO	843.564.000,00	DPPPAPMD	Nomor : 400.10.2.4/1542/2025 tanggal Tgl 1 Juli 2025
435	0435 - DANA DESA - DESA MARON	DESA MARON, KECAMATAN LOANO, KABUPATEN PURWOREJO	780.357.000,00	DPPPAPMD	Nomor : 400.10.2.4/1542/2025 tanggal Tgl 1 Juli 2025
436	0436 - DANA DESA - DESA KEBON GUNUNG	DESA KEBON GUNUNG, KECAMATAN LOANO, KABUPATEN PURWOREJO	788.751.000,00	DPPPAPMD	Nomor : 400.10.2.4/1542/2025 tanggal Tgl 1 Juli 2025
437	0437 - DANA DESA - DESA MUDALREJO	DESA MUDALREJO, KECAMATAN LOANO, KABUPATEN PURWOREJO	827.997.000,00	DPPPAPMD	Nomor : 400.10.2.4/1542/2025 tanggal Tgl 1 Juli 2025
438	0438 - DANA DESA - DESA KEMEJING	DESA KEMEJING, KECAMATAN LOANO, KABUPATEN PURWOREJO	789.977.000,00	DPPPAPMD	Nomor : 400.10.2.4/1542/2025 tanggal Tgl 1 Juli 2025
439	0439 - DANA DESA - DESA BANYUASINKEMBARAN	DESA BANYUASINKEMBARAN, KECAMATAN LOANO, KABUPATEN PURWOREJO	814.287.000,00	DPPPAPMD	Nomor : 400.10.2.4/1542/2025 tanggal Tgl 1 Juli 2025
440	0440 - DANA DESA - DESA SEDAYU	DESA SEDAYU, KECAMATAN LOANO, KABUPATEN PURWOREJO	894.210.000,00	DPPPAPMD	Nomor : 400.10.2.4/1542/2025 tanggal Tgl 1 Juli 2025
441	0441 - DANA DESA - DESA NGARGOSARI	DESA NGARGOSARI, KECAMATAN LOANO, KABUPATEN PURWOREJO	763.232.000,00	DPPPAPMD	Nomor : 400.10.2.4/1542/2025 tanggal Tgl 1 Juli 2025
442	0442 - DANA DESA - DESA BENOWO	DESA BENOWO, KECAMATAN BENER, KABUPATEN PURWOREJO	803.450.000,00	DPPPAPMD	Nomor : 400.10.2.4/1542/2025 tanggal Tgl 1 Juli 2025
443	0443 - DANA DESA - DESA KALITAPAS	DESA KALITAPAS, KECAMATAN BENER, KABUPATEN PURWOREJO	706.583.000,00	DPPPAPMD	Nomor : 400.10.2.4/1542/2025 tanggal Tgl 1 Juli 2025
444	0444 - DANA DESA - DESA KALIWADER	DESA KALIWADER, KECAMATAN BENER, KABUPATEN PURWOREJO	992.709.000,00	DPPPAPMD	Nomor : 400.10.2.4/1542/2025 tanggal Tgl 1 Juli 2025
445	0445 - DANA DESA - DESA KEDUNGPUCANG	DESA KEDUNGPUCANG, KECAMATAN BENER, KABUPATEN PURWOREJO	949.586.000,00	DPPPAPMD	Nomor : 400.10.2.4/1542/2025 tanggal Tgl 1 Juli 2025
446	0446 - DANA DESA - DESA SENDANGSARI	DESA SENDANGSARI, KECAMATAN BENER, KABUPATEN PURWOREJO	874.743.000,00	DPPPAPMD	Nomor : 400.10.2.4/1542/2025 tanggal Tgl 1 Juli 2025
447	0447 - DANA DESA - DESA KALIBOTO	DESA KALIBOTO, KECAMATAN BENER, KABUPATEN PURWOREJO	1.034.010.000,00	DPPPAPMD	Nomor : 400.10.2.4/1542/2025 tanggal Tgl 1 Juli 2025
448	0448 - DANA DESA - DESA KALIURIP	DESA KALIURIP, KECAMATAN BENER, KABUPATEN PURWOREJO	1.118.937.000,00	DPPPAPMD	Nomor : 400.10.2.4/1542/2025 tanggal Tgl 1 Juli 2025
449	0449 - DANA DESA - DESA KEDUNGLITENG	DESA KEDUNGLITENG, KECAMATAN BENER, KABUPATEN PURWOREJO	735.779.000,00	DPPPAPMD	Nomor : 400.10.2.4/1542/2025 tanggal Tgl 1 Juli 2025
450	0450 - DANA DESA - DESA WADAS	DESA WADAS, KECAMATAN BENER, KABUPATEN PURWOREJO	901.395.000,00	DPPPAPMD	Nomor : 400.10.2.4/1542/2025 tanggal Tgl 1 Juli 2025
451	0451 - DANA DESA - DESA CACABANKIDUL	DESA CACABANKIDUL, KECAMATAN BENER, KABUPATEN PURWOREJO	1.045.703.000,00	DPPPAPMD	Nomor : 400.10.2.4/1542/2025 tanggal Tgl 1 Juli 2025
452	0452 - DANA DESA - DESA CACABANLOR	DESA CACABANLOR, KECAMATAN BENER, KABUPATEN PURWOREJO	695.651.000,00	DPPPAPMD	Nomor : 400.10.2.4/1542/2025 tanggal Tgl 1 Juli 2025
453	0453 - DANA DESA - DESA PEKACANGAN	DESA PEKACANGAN, KECAMATAN BENER, KABUPATEN PURWOREJO	892.704.000,00	DPPPAPMD	Nomor : 400.10.2.4/1542/2025 tanggal Tgl 1 Juli 2025
454	0454 - DANA DESA - DESA MEDONO	DESA MEDONO, KECAMATAN BENER, KABUPATEN PURWOREJO	694.634.000,00	DPPPAPMD	Nomor : 400.10.2.4/1542/2025 tanggal Tgl 1 Juli 2025
455	0455 - DANA DESA - DESA BLEBER	DESA BLEBER, KECAMATAN BENER, KABUPATEN PURWOREJO	749.498.000,00	DPPPAPMD	Nomor : 400.10.2.4/1542/2025 tanggal Tgl 1 Juli 2025
456	0456 - DANA DESA - DESA BENER	DESA BENER, KECAMATAN BENER, KABUPATEN PURWOREJO	955.853.000,00	DPPPAPMD	Nomor : 400.10.2.4/1542/2025 tanggal Tgl 1 Juli 2025

NO	NAMA PENERIMA	ALAMAT PENERIMA	JUMLAH (Rp)	PERANGKAT DAERAH TEKNIS PENGUSUL	SURAT USULAN DARI PERANGKAT DAERAH PENGUSUL
457	0457 - DANA DESA - DESA KARANGSARI	DESA KARANGSARI, KECAMATAN BENER, KABUPATEN PURWOREJO	867.054.000,00	DPPPAPMD	Nomor : 400.10.2.4/1542/2025 tanggal Tgl 1 Juli 2025
458	0458 - DANA DESA - DESA GUNTUR	DESA GUNTUR, KECAMATAN BENER, KABUPATEN PURWOREJO	1.367.861.000,00	DPPPAPMD	Nomor : 400.10.2.4/1542/2025 tanggal Tgl 1 Juli 2025
459	0459 - DANA DESA - DESA LEGETAN	DESA LEGETAN, KECAMATAN BENER, KABUPATEN PURWOREJO	889.302.000,00	DPPPAPMD	Nomor : 400.10.2.4/1542/2025 tanggal Tgl 1 Juli 2025
460	0460 - DANA DESA - DESA KETOSARI	DESA KETOSARI, KECAMATAN BENER, KABUPATEN PURWOREJO	826.389.000,00	DPPPAPMD	Nomor : 400.10.2.4/1542/2025 tanggal Tgl 1 Juli 2025
461	0461 - DANA DESA - DESA KAMIJORO	DESA KAMIJORO, KECAMATAN BENER, KABUPATEN PURWOREJO	766.817.000,00	DPPPAPMD	Nomor : 400.10.2.4/1542/2025 tanggal Tgl 1 Juli 2025
462	0462 - DANA DESA - DESA JATI	DESA JATI, KECAMATAN BENER, KABUPATEN PURWOREJO	830.325.000,00	DPPPAPMD	Nomor : 400.10.2.4/1542/2025 tanggal Tgl 1 Juli 2025
463	0463 - DANA DESA - DESA MAYUNGSARI	DESA MAYUNGSARI, KECAMATAN BENER, KABUPATEN PURWOREJO	764.096.000,00	DPPPAPMD	Nomor : 400.10.2.4/1542/2025 tanggal Tgl 1 Juli 2025
464	0464 - DANA DESA - DESA KALLJAMBE	DESA KALLJAMBE, KECAMATAN BENER, KABUPATEN PURWOREJO	1.026.014.000,00	DPPPAPMD	Nomor : 400.10.2.4/1542/2025 tanggal Tgl 1 Juli 2025
465	0465 - DANA DESA - DESA SUKOWUWUH	DESA SUKOWUWUH, KECAMATAN BENER, KABUPATEN PURWOREJO	970.214.000,00	DPPPAPMD	Nomor : 400.10.2.4/1542/2025 tanggal Tgl 1 Juli 2025
466	0466 - DANA DESA - DESA LIMBANGAN	DESA LIMBANGAN, KECAMATAN BENER, KABUPATEN PURWOREJO	851.991.000,00	DPPPAPMD	Nomor : 400.10.2.4/1542/2025 tanggal Tgl 1 Juli 2025
467	0467 - DANA DESA - DESA NGLARIS	DESA NGLARIS, KECAMATAN BENER, KABUPATEN PURWOREJO	1.066.803.000,00	DPPPAPMD	Nomor : 400.10.2.4/1542/2025 tanggal Tgl 1 Juli 2025
468	0468 - DANA DESA - DESA SIDOMUKTI	DESA SIDOMUKTI, KECAMATAN BENER, KABUPATEN PURWOREJO	742.295.000,00	DPPPAPMD	Nomor : 400.10.2.4/1542/2025 tanggal Tgl 1 Juli 2025
469	0469 - DANA DESA - DESA NGASINAN	DESA NGASINAN, KECAMATAN BENER, KABUPATEN PURWOREJO	841.785.000,00	DPPPAPMD	Nomor : 400.10.2.4/1542/2025 tanggal Tgl 1 Juli 2025
	JUMLAH BANTUAN KEUANGAN DANA DESA		368.832.284.000,00		Nomor : 400.10.2.4/1542/2025 tanggal Tgl 1 Juli 2025
B	Alokasi Dana Desa				Nomor : 400.10.2.4/1542/2025 tanggal Tgl 1 Juli 2025
1	1001 - ADD - DESA HARJOBINANGUN	DESA HARJOBINANGUN, KECAMATAN GRABAG, KABUPATEN PURWOREJO	438.910.400,00	DPPPAPMD	Nomor : 400.10.2.4/1542/2025 tanggal Tgl 1 Juli 2025
2	1002 - ADD - DESA PATUTREJO	DESA PATUTREJO, KECAMATAN GRABAG, KABUPATEN PURWOREJO	357.588.400,00	DPPPAPMD	Nomor : 400.10.2.4/1542/2025 tanggal Tgl 1 Juli 2025
3	1003 - ADD - DESA KETAWANGREJO	DESA KETAWANGREJO, KECAMATAN GRABAG, KABUPATEN PURWOREJO	472.861.400,00	DPPPAPMD	Nomor : 400.10.2.4/1542/2025 tanggal Tgl 1 Juli 2025
4	1004 - ADD - DESA MUNGANGSARI	DESA MUNGANGSARI, KECAMATAN GRABAG, KABUPATEN PURWOREJO	329.029.400,00	DPPPAPMD	Nomor : 400.10.2.4/1542/2025 tanggal Tgl 1 Juli 2025
5	1005 - ADD - DESA KERTOJAYAN	DESA KERTOJAYAN, KECAMATAN GRABAG, KABUPATEN PURWOREJO	325.809.400,00	DPPPAPMD	Nomor : 400.10.2.4/1542/2025 tanggal Tgl 1 Juli 2025
6	1006 - ADD - DESA PASARANOM	DESA PASARANOM, KECAMATAN GRABAG, KABUPATEN PURWOREJO	358.280.400,00	DPPPAPMD	Nomor : 400.10.2.4/1542/2025 tanggal Tgl 1 Juli 2025
7	1007 - ADD - DESA UKIRSARI	DESA UKIRSARI, KECAMATAN GRABAG, KABUPATEN PURWOREJO	351.805.400,00	DPPPAPMD	Nomor : 400.10.2.4/1542/2025 tanggal Tgl 1 Juli 2025
8	1008 - ADD - DESA NAMBANGAN	DESA NAMBANGAN, KECAMATAN GRABAG, KABUPATEN PURWOREJO	413.406.400,00	DPPPAPMD	Nomor : 400.10.2.4/1542/2025 tanggal Tgl 1 Juli 2025
9	1009 - ADD - DESA SUMBERAGUNG	DESA SUMBERAGUNG, KECAMATAN GRABAG, KABUPATEN PURWOREJO	438.434.400,00	DPPPAPMD	Nomor : 400.10.2.4/1542/2025 tanggal Tgl 1 Juli 2025
10	1010 - ADD - DESA BENDUNGAN	DESA BENDUNGAN, KECAMATAN GRABAG, KABUPATEN PURWOREJO	351.263.400,00	DPPPAPMD	Nomor : 400.10.2.4/1542/2025 tanggal Tgl 1 Juli 2025
11	1011 - ADD - DESA ROWODADI	DESA ROWODADI, KECAMATAN GRABAG, KABUPATEN PURWOREJO	322.030.400,00	DPPPAPMD	Nomor : 400.10.2.4/1542/2025 tanggal Tgl 1 Juli 2025
12	1012 - ADD - DESA BAKUREJO	DESA BAKUREJO, KECAMATAN GRABAG, KABUPATEN PURWOREJO	331.502.400,00	DPPPAPMD	Nomor : 400.10.2.4/1542/2025 tanggal Tgl 1 Juli 2025
13	1013 - ADD - DESA DUDUWETAN	DESA DUDUWETAN, KECAMATAN GRABAG, KABUPATEN PURWOREJO	297.234.400,00	DPPPAPMD	Nomor : 400.10.2.4/1542/2025 tanggal Tgl 1 Juli 2025
14	1014 - ADD - DESA DUDUKULON	DESA DUDUKULON, KECAMATAN GRABAG, KABUPATEN PURWOREJO	295.472.400,00	DPPPAPMD	Nomor : 400.10.2.4/1542/2025 tanggal Tgl 1 Juli 2025
15	1015 - ADD - DESA REJOSARI	DESA REJOSARI, KECAMATAN GRABAG, KABUPATEN PURWOREJO	354.424.400,00	DPPPAPMD	Nomor : 400.10.2.4/1542/2025 tanggal Tgl 1 Juli 2025
16	1016 - ADD - DESA TRIMULYO	DESA TRIMULYO, KECAMATAN GRABAG, KABUPATEN PURWOREJO	271.589.400,00	DPPPAPMD	Nomor : 400.10.2.4/1542/2025 tanggal Tgl 1 Juli 2025
17	1017 - ADD - DESA TULUSREJO	DESA TULUSREJO, KECAMATAN GRABAG, KABUPATEN PURWOREJO	351.388.400,00	DPPPAPMD	Nomor : 400.10.2.4/1542/2025 tanggal Tgl 1 Juli 2025
18	1018 - ADD - DESA TEGALREJO	DESA TEGALREJO, KECAMATAN GRABAG, KABUPATEN PURWOREJO	324.060.400,00	DPPPAPMD	Nomor : 400.10.2.4/1542/2025 tanggal Tgl 1 Juli 2025
19	1019 - ADD - DESA KALIREJO	DESA KALIREJO, KECAMATAN GRABAG, KABUPATEN PURWOREJO	321.887.400,00	DPPPAPMD	Nomor : 400.10.2.4/1542/2025 tanggal Tgl 1 Juli 2025
20	1020 - ADD - DESA WONOENGGAL	DESA WONOENGGAL, KECAMATAN GRABAG, KABUPATEN PURWOREJO	295.739.400,00	DPPPAPMD	Nomor : 400.10.2.4/1542/2025 tanggal Tgl 1 Juli 2025
21	1021 - ADD - DESA BANYUYOSO	DESA BANYUYOSO, KECAMATAN GRABAG, KABUPATEN PURWOREJO	295.649.400,00	DPPPAPMD	Nomor : 400.10.2.4/1542/2025 tanggal Tgl 1 Juli 2025
22	1022 - ADD - DESA GRABAG	DESA GRABAG, KECAMATAN GRABAG, KABUPATEN PURWOREJO	415.701.400,00	DPPPAPMD	Nomor : 400.10.2.4/1542/2025 tanggal Tgl 1 Juli 2025
23	1023 - ADD - DESA AGLIK	DESA AGLIK, KECAMATAN GRABAG, KABUPATEN PURWOREJO	327.338.400,00	DPPPAPMD	Nomor : 400.10.2.4/1542/2025 tanggal Tgl 1 Juli 2025
24	1024 - ADD - DESA ROWOREJO	DESA ROWOREJO, KECAMATAN GRABAG, KABUPATEN PURWOREJO	296.988.400,00	DPPPAPMD	Nomor : 400.10.2.4/1542/2025 tanggal Tgl 1 Juli 2025
25	1025 - ADD - DESA TUNGGULREJO	DESA TUNGGULREJO, KECAMATAN GRABAG, KABUPATEN PURWOREJO	353.745.400,00	DPPPAPMD	Nomor : 400.10.2.4/1542/2025 tanggal Tgl 1 Juli 2025
26	1026 - ADD - DESA KEDUNGKAMAL	DESA KEDUNGKAMAL, KECAMATAN GRABAG, KABUPATEN PURWOREJO	325.704.400,00	DPPPAPMD	Nomor : 400.10.2.4/1542/2025 tanggal Tgl 1 Juli 2025
27	1027 - ADD - DESA SANGUBANYU	DESA SANGUBANYU, KECAMATAN GRABAG, KABUPATEN PURWOREJO	407.323.400,00	DPPPAPMD	Nomor : 400.10.2.4/1542/2025 tanggal Tgl 1 Juli 2025
28	1028 - ADD - DESA DUKUHDUNGUS	DESA DUKUHDUNGUS, KECAMATAN GRABAG, KABUPATEN PURWOREJO	356.103.400,00	DPPPAPMD	Nomor : 400.10.2.4/1542/2025 tanggal Tgl 1 Juli 2025
29	1029 - ADD - DESA TLEPOKWETAN	DESA TLEPOKWETAN, KECAMATAN GRABAG, KABUPATEN PURWOREJO	296.681.400,00	DPPPAPMD	Nomor : 400.10.2.4/1542/2025 tanggal Tgl 1 Juli 2025
30	1030 - ADD - DESA TLEPOKKULON	DESA TLEPOKKULON, KECAMATAN GRABAG, KABUPATEN PURWOREJO	242.344.400,00	DPPPAPMD	Nomor : 400.10.2.4/1542/2025 tanggal Tgl 1 Juli 2025
31	1031 - ADD - DESA KUMPULREJO	DESA KUMPULREJO, KECAMATAN GRABAG, KABUPATEN PURWOREJO	350.807.400,00	DPPPAPMD	Nomor : 400.10.2.4/1542/2025 tanggal Tgl 1 Juli 2025
32	1032 - ADD - DESA KESE	DESA KESE, KECAMATAN GRABAG, KABUPATEN PURWOREJO	294.684.400,00	DPPPAPMD	Nomor : 400.10.2.4/1542/2025 tanggal Tgl 1 Juli 2025
33	1033 - ADD - DESA NGENTAK	DESA NGENTAK, KECAMATAN NGOMBOL, KABUPATEN PURWOREJO	214.633.400,00	DPPPAPMD	Nomor : 400.10.2.4/1542/2025 tanggal Tgl 1 Juli 2025
34	1034 - ADD - DESA GIRIREJO	DESA GIRIREJO, KECAMATAN NGOMBOL, KABUPATEN PURWOREJO	213.746.400,00	DPPPAPMD	Nomor : 400.10.2.4/1542/2025 tanggal Tgl 1 Juli 2025
35	1035 - ADD - DESA WERO	DESA WERO, KECAMATAN NGOMBOL, KABUPATEN PURWOREJO	214.626.400,00	DPPPAPMD	Nomor : 400.10.2.4/1542/2025 tanggal Tgl 1 Juli 2025
36	1036 - ADD - DESA PAGAK	DESA PAGAK, KECAMATAN NGOMBOL, KABUPATEN PURWOREJO	216.278.400,00	DPPPAPMD	Nomor : 400.10.2.4/1542/2025 tanggal Tgl 1 Juli 2025
37	1037 - ADD - DESA MALANG	DESA MALANG, KECAMATAN NGOMBOL, KABUPATEN PURWOREJO	215.207.400,00	DPPPAPMD	Nomor : 400.10.2.4/1542/2025 tanggal Tgl 1 Juli 2025
38	1038 - ADD - DESA DEPOKREJO	DESA DEPOKREJO, KECAMATAN NGOMBOL, KABUPATEN PURWOREJO	215.647.400,00	DPPPAPMD	Nomor : 400.10.2.4/1542/2025 tanggal Tgl 1 Juli 2025
39	1039 - ADD - DESA KEBURUHAN	DESA KEBURUHAN, KECAMATAN NGOMBOL, KABUPATEN PURWOREJO	243.115.400,00	DPPPAPMD	Nomor : 400.10.2.4/1542/2025 tanggal Tgl 1 Juli 2025
40	1040 - ADD - DESA AWU-AWU	DESA AWU-AWU, KECAMATAN NGOMBOL, KABUPATEN PURWOREJO	270.003.400,00	DPPPAPMD	Nomor : 400.10.2.4/1542/2025 tanggal Tgl 1 Juli 2025
41	1041 - ADD - DESA KUMPULSARI	DESA KUMPULSARI, KECAMATAN NGOMBOL, KABUPATEN PURWOREJO	215.988.400,00	DPPPAPMD	Nomor : 400.10.2.4/1542/2025 tanggal Tgl 1 Juli 2025
42	1042 - ADD - DESA KESIDAN	DESA KESIDAN, KECAMATAN NGOMBOL, KABUPATEN PURWOREJO	216.333.400,00	DPPPAPMD	Nomor : 400.10.2.4/1542/2025 tanggal Tgl 1 Juli 2025
43	1043 - ADD - DESA WONOROTO	DESA WONOROTO, KECAMATAN NGOMBOL, KABUPATEN PURWOREJO	215.479.400,00	DPPPAPMD	Nomor : 400.10.2.4/1542/2025 tanggal Tgl 1 Juli 2025
44	1044 - ADD - DESA PEJAGRAN	DESA PEJAGRAN, KECAMATAN NGOMBOL, KABUPATEN PURWOREJO	215.914.400,00	DPPPAPMD	Nomor : 400.10.2.4/1542/2025 tanggal Tgl 1 Juli 2025

NO	NAMA PENERIMA	ALAMAT PENERIMA	JUMLAH (Rp)	PERANGKAT DAERAH TEKNIS PENGUSUL	SURAT USULAN DARI PERANGKAT DAERAH PENGUSUL
45	1045 - ADD - DESA WONOSARI	DESA WONOSARI, KECAMATAN NGOMBOL, KABUPATEN PURWOREJO	301.280.400,00	DPPPAPMD	Nomor : 400.10.2.4/1542/2025 tanggal Tgl 1 Juli 2025
46	1046 - ADD - DESA WONOSRI	DESA WONOSRI, KECAMATAN NGOMBOL, KABUPATEN PURWOREJO	325.292.400,00	DPPPAPMD	Nomor : 400.10.2.4/1542/2025 tanggal Tgl 1 Juli 2025
47	1047 - ADD - DESA JERUKEN	DESA JERUKEN, KECAMATAN NGOMBOL, KABUPATEN PURWOREJO	214.254.400,00	DPPPAPMD	Nomor : 400.10.2.4/1542/2025 tanggal Tgl 1 Juli 2025
48	1048 - ADD - DESA TANJUNGREJO	DESA TANJUNGREJO, KECAMATAN NGOMBOL, KABUPATEN PURWOREJO	213.626.400,00	DPPPAPMD	Nomor : 400.10.2.4/1542/2025 tanggal Tgl 1 Juli 2025
49	1049 - ADD - DESA KALITANJUNG	DESA KALITANJUNG, KECAMATAN NGOMBOL, KABUPATEN PURWOREJO	214.149.400,00	DPPPAPMD	Nomor : 400.10.2.4/1542/2025 tanggal Tgl 1 Juli 2025
50	1050 - ADD - DESA KUWUKAN	DESA KUWUKAN, KECAMATAN NGOMBOL, KABUPATEN PURWOREJO	214.597.400,00	DPPPAPMD	Nomor : 400.10.2.4/1542/2025 tanggal Tgl 1 Juli 2025
51	1051 - ADD - DESA KEDONDONG	DESA KEDONDONG, KECAMATAN NGOMBOL, KABUPATEN PURWOREJO	214.629.400,00	DPPPAPMD	Nomor : 400.10.2.4/1542/2025 tanggal Tgl 1 Juli 2025
52	1052 - ADD - DESA RASUKAN	DESA RASUKAN, KECAMATAN NGOMBOL, KABUPATEN PURWOREJO	214.987.400,00	DPPPAPMD	Nomor : 400.10.2.4/1542/2025 tanggal Tgl 1 Juli 2025
53	1053 - ADD - DESA LABAN	DESA LABAN, KECAMATAN NGOMBOL, KABUPATEN PURWOREJO	216.045.400,00	DPPPAPMD	Nomor : 400.10.2.4/1542/2025 tanggal Tgl 1 Juli 2025
54	1054 - ADD - DESA WASIAT	DESA WASIAT, KECAMATAN NGOMBOL, KABUPATEN PURWOREJO	325.649.400,00	DPPPAPMD	Nomor : 400.10.2.4/1542/2025 tanggal Tgl 1 Juli 2025
55	1055 - ADD - DESA TUNJUNGAN	DESA TUNJUNGAN, KECAMATAN NGOMBOL, KABUPATEN PURWOREJO	269.827.400,00	DPPPAPMD	Nomor : 400.10.2.4/1542/2025 tanggal Tgl 1 Juli 2025
56	1056 - ADD - DESA RINGGIT	DESA RINGGIT, KECAMATAN NGOMBOL, KABUPATEN PURWOREJO	215.914.400,00	DPPPAPMD	Nomor : 400.10.2.4/1542/2025 tanggal Tgl 1 Juli 2025
57	1057 - ADD - DESA KALIWUNGUKIDUL	DESA KALIWUNGUKIDUL, KECAMATAN NGOMBOL, KABUPATEN PURWOREJO	214.180.400,00	DPPPAPMD	Nomor : 400.10.2.4/1542/2025 tanggal Tgl 1 Juli 2025
58	1058 - ADD - DESA KALIWUNGULOR	DESA KALIWUNGULOR, KECAMATAN NGOMBOL, KABUPATEN PURWOREJO	268.987.400,00	DPPPAPMD	Nomor : 400.10.2.4/1542/2025 tanggal Tgl 1 Juli 2025
59	1059 - ADD - DESA COKROYASAN	DESA COKROYASAN, KECAMATAN NGOMBOL, KABUPATEN PURWOREJO	270.591.400,00	DPPPAPMD	Nomor : 400.10.2.4/1542/2025 tanggal Tgl 1 Juli 2025
60	1060 - ADD - DESA BOJONG	DESA BOJONG, KECAMATAN NGOMBOL, KABUPATEN PURWOREJO	214.170.400,00	DPPPAPMD	Nomor : 400.10.2.4/1542/2025 tanggal Tgl 1 Juli 2025
61	1061 - ADD - DESA KARANGTALUN	DESA KARANGTALUN, KECAMATAN NGOMBOL, KABUPATEN PURWOREJO	267.917.400,00	DPPPAPMD	Nomor : 400.10.2.4/1542/2025 tanggal Tgl 1 Juli 2025
62	1062 - ADD - DESA SUSUK	DESA SUSUK, KECAMATAN NGOMBOL, KABUPATEN PURWOREJO	215.535.400,00	DPPPAPMD	Nomor : 400.10.2.4/1542/2025 tanggal Tgl 1 Juli 2025
63	1063 - ADD - DESA KLANDARAN	DESA KLANDARAN, KECAMATAN NGOMBOL, KABUPATEN PURWOREJO	214.042.400,00	DPPPAPMD	Nomor : 400.10.2.4/1542/2025 tanggal Tgl 1 Juli 2025
64	1064 - ADD - DESA BRIYAN	DESA BRIYAN, KECAMATAN NGOMBOL, KABUPATEN PURWOREJO	215.998.400,00	DPPPAPMD	Nomor : 400.10.2.4/1542/2025 tanggal Tgl 1 Juli 2025
65	1065 - ADD - DESA NGOMBOL	DESA NGOMBOL, KECAMATAN NGOMBOL, KABUPATEN PURWOREJO	270.030.400,00	DPPPAPMD	Nomor : 400.10.2.4/1542/2025 tanggal Tgl 1 Juli 2025
66	1066 - ADD - DESA JOSO	DESA JOSO, KECAMATAN NGOMBOL, KABUPATEN PURWOREJO	216.291.400,00	DPPPAPMD	Nomor : 400.10.2.4/1542/2025 tanggal Tgl 1 Juli 2025
67	1067 - ADD - DESA CANDI	DESA CANDI, KECAMATAN NGOMBOL, KABUPATEN PURWOREJO	270.696.400,00	DPPPAPMD	Nomor : 400.10.2.4/1542/2025 tanggal Tgl 1 Juli 2025
68	1068 - ADD - DESA PULUTAN	DESA PULUTAN, KECAMATAN NGOMBOL, KABUPATEN PURWOREJO	214.904.400,00	DPPPAPMD	Nomor : 400.10.2.4/1542/2025 tanggal Tgl 1 Juli 2025
69	1069 - ADD - DESA WALIKORO	DESA WALIKORO, KECAMATAN NGOMBOL, KABUPATEN PURWOREJO	213.653.400,00	DPPPAPMD	Nomor : 400.10.2.4/1542/2025 tanggal Tgl 1 Juli 2025
70	1070 - ADD - DESA SRUWOH	DESA SRUWOH, KECAMATAN NGOMBOL, KABUPATEN PURWOREJO	214.091.400,00	DPPPAPMD	Nomor : 400.10.2.4/1542/2025 tanggal Tgl 1 Juli 2025
71	1071 - ADD - DESA WONOBOYO	DESA WONOBOYO, KECAMATAN NGOMBOL, KABUPATEN PURWOREJO	321.851.400,00	DPPPAPMD	Nomor : 400.10.2.4/1542/2025 tanggal Tgl 1 Juli 2025
72	1072 - ADD - DESA KEMBANGKUNING	DESA KEMBANGKUNING, KECAMATAN NGOMBOL, KABUPATEN PURWOREJO	267.308.400,00	DPPPAPMD	Nomor : 400.10.2.4/1542/2025 tanggal Tgl 1 Juli 2025
73	1073 - ADD - DESA JOMBANG	DESA JOMBANG, KECAMATAN NGOMBOL, KABUPATEN PURWOREJO	268.447.400,00	DPPPAPMD	Nomor : 400.10.2.4/1542/2025 tanggal Tgl 1 Juli 2025
74	1074 - ADD - DESA MENDIRO	DESA MENDIRO, KECAMATAN NGOMBOL, KABUPATEN PURWOREJO	267.418.400,00	DPPPAPMD	Nomor : 400.10.2.4/1542/2025 tanggal Tgl 1 Juli 2025
75	1075 - ADD - DESA WUNUT	DESA WUNUT, KECAMATAN NGOMBOL, KABUPATEN PURWOREJO	269.170.400,00	DPPPAPMD	Nomor : 400.10.2.4/1542/2025 tanggal Tgl 1 Juli 2025
76	1076 - ADD - DESA SUMBERREJO	DESA SUMBERREJO, KECAMATAN NGOMBOL, KABUPATEN PURWOREJO	322.584.400,00	DPPPAPMD	Nomor : 400.10.2.4/1542/2025 tanggal Tgl 1 Juli 2025
77	1077 - ADD - DESA WINGKOSIGROMULYO	DESA WINGKOSIGROMULYO, KECAMATAN NGOMBOL, KABUPATEN PURWOREJO	214.395.400,00	DPPPAPMD	Nomor : 400.10.2.4/1542/2025 tanggal Tgl 1 Juli 2025
78	1078 - ADD - DESA WINGKOHARJO	DESA WINGKOHARJO, KECAMATAN NGOMBOL, KABUPATEN PURWOREJO	215.505.400,00	DPPPAPMD	Nomor : 400.10.2.4/1542/2025 tanggal Tgl 1 Juli 2025
79	1079 - ADD - DESA SINGKILKULON	DESA SINGKILKULON, KECAMATAN NGOMBOL, KABUPATEN PURWOREJO	215.564.400,00	DPPPAPMD	Nomor : 400.10.2.4/1542/2025 tanggal Tgl 1 Juli 2025
80	1080 - ADD - DESA SINGKILWETAN	DESA SINGKILWETAN, KECAMATAN NGOMBOL, KABUPATEN PURWOREJO	214.609.400,00	DPPPAPMD	Nomor : 400.10.2.4/1542/2025 tanggal Tgl 1 Juli 2025
81	1081 - ADD - DESA TUMENGGUNGAN	DESA TUMENGGUNGAN, KECAMATAN NGOMBOL, KABUPATEN PURWOREJO	215.618.400,00	DPPPAPMD	Nomor : 400.10.2.4/1542/2025 tanggal Tgl 1 Juli 2025
82	1082 - ADD - DESA CURUG	DESA CURUG, KECAMATAN NGOMBOL, KABUPATEN PURWOREJO	213.415.400,00	DPPPAPMD	Nomor : 400.10.2.4/1542/2025 tanggal Tgl 1 Juli 2025
83	1083 - ADD - DESA WINGKOSANGGRAHAN	DESA WINGKOSANGGRAHAN, KECAMATAN NGOMBOL, KABUPATEN PURWOREJO	296.408.400,00	DPPPAPMD	Nomor : 400.10.2.4/1542/2025 tanggal Tgl 1 Juli 2025
84	1084 - ADD - DESA WINGKOMULYO	DESA WINGKOMULYO, KECAMATAN NGOMBOL, KABUPATEN PURWOREJO	214.673.400,00	DPPPAPMD	Nomor : 400.10.2.4/1542/2025 tanggal Tgl 1 Juli 2025
85	1085 - ADD - DESA WINGKOTINUMPUK	DESA WINGKOTINUMPUK, KECAMATAN NGOMBOL, KABUPATEN PURWOREJO	271.166.400,00	DPPPAPMD	Nomor : 400.10.2.4/1542/2025 tanggal Tgl 1 Juli 2025
86	1086 - ADD - DESA PIYONO	DESA PIYONO, KECAMATAN NGOMBOL, KABUPATEN PURWOREJO	270.447.400,00	DPPPAPMD	Nomor : 400.10.2.4/1542/2025 tanggal Tgl 1 Juli 2025
87	1087 - ADD - DESA TANJUNG	DESA TANJUNG, KECAMATAN NGOMBOL, KABUPATEN PURWOREJO	269.398.400,00	DPPPAPMD	Nomor : 400.10.2.4/1542/2025 tanggal Tgl 1 Juli 2025
88	1088 - ADD - DESA SECANG	DESA SECANG, KECAMATAN NGOMBOL, KABUPATEN PURWOREJO	269.564.400,00	DPPPAPMD	Nomor : 400.10.2.4/1542/2025 tanggal Tgl 1 Juli 2025
89	1089 - ADD - DESA SEBOROPASAR	DESA SEBOROPASAR, KECAMATAN NGOMBOL, KABUPATEN PURWOREJO	270.240.400,00	DPPPAPMD	Nomor : 400.10.2.4/1542/2025 tanggal Tgl 1 Juli 2025
90	1090 - ADD - DESA JATIMALANG	DESA JATIMALANG, KECAMATAN PURWODADI, KABUPATEN PURWOREJO	271.795.400,00	DPPPAPMD	Nomor : 400.10.2.4/1542/2025 tanggal Tgl 1 Juli 2025
91	1091 - ADD - DESA JATIKONTAL	DESA JATIKONTAL, KECAMATAN PURWODADI, KABUPATEN PURWOREJO	243.706.400,00	DPPPAPMD	Nomor : 400.10.2.4/1542/2025 tanggal Tgl 1 Juli 2025
92	1092 - ADD - DESA GEDANGAN	DESA GEDANGAN, KECAMATAN PURWODADI, KABUPATEN PURWOREJO	214.838.400,00	DPPPAPMD	Nomor : 400.10.2.4/1542/2025 tanggal Tgl 1 Juli 2025
93	1093 - ADD - DESA KARANGANYAR	DESA KARANGANYAR, KECAMATAN PURWODADI, KABUPATEN PURWOREJO	241.212.400,00	DPPPAPMD	Nomor : 400.10.2.4/1542/2025 tanggal Tgl 1 Juli 2025
94	1094 - ADD - DESA JOGOBOYO	DESA JOGOBOYO, KECAMATAN PURWODADI, KABUPATEN PURWOREJO	351.170.400,00	DPPPAPMD	Nomor : 400.10.2.4/1542/2025 tanggal Tgl 1 Juli 2025
95	1095 - ADD - DESA WATUKURO	DESA WATUKURO, KECAMATAN PURWODADI, KABUPATEN PURWOREJO	213.712.400,00	DPPPAPMD	Nomor : 400.10.2.4/1542/2025 tanggal Tgl 1 Juli 2025
96	1096 - ADD - DESA KARANGSARI	DESA KARANGSARI, KECAMATAN PURWODADI, KABUPATEN PURWOREJO	271.614.400,00	DPPPAPMD	Nomor : 400.10.2.4/1542/2025 tanggal Tgl 1 Juli 2025
97	1097 - ADD - DESA BANJARSARI	DESA BANJARSARI, KECAMATAN PURWODADI, KABUPATEN PURWOREJO	322.509.400,00	DPPPAPMD	Nomor : 400.10.2.4/1542/2025 tanggal Tgl 1 Juli 2025
98	1098 - ADD - DESA KEBONSARI	DESA KEBONSARI, KECAMATAN PURWODADI, KABUPATEN PURWOREJO	296.546.400,00	DPPPAPMD	Nomor : 400.10.2.4/1542/2025 tanggal Tgl 1 Juli 2025
99	1099 - ADD - DESA SIDOHARJO	DESA SIDOHARJO, KECAMATAN PURWODADI, KABUPATEN PURWOREJO	296.846.400,00	DPPPAPMD	Nomor : 400.10.2.4/1542/2025 tanggal Tgl 1 Juli 2025
100	1100 - ADD - DESA JOGORESAN	DESA JOGORESAN, KECAMATAN PURWODADI, KABUPATEN PURWOREJO	330.080.400,00	DPPPAPMD	Nomor : 400.10.2.4/1542/2025 tanggal Tgl 1 Juli 2025
101	1101 - ADD - DESA GEPARANG	DESA GEPARANG, KECAMATAN PURWODADI, KABUPATEN PURWOREJO	301.973.400,00	DPPPAPMD	Nomor : 400.10.2.4/1542/2025 tanggal Tgl 1 Juli 2025
102	1102 - ADD - DESA NAMPUREJO	DESA NAMPUREJO, KECAMATAN PURWODADI, KABUPATEN PURWOREJO	272.777.400,00	DPPPAPMD	Nomor : 400.10.2.4/1542/2025 tanggal Tgl 1 Juli 2025
103	1103 - ADD - DESA KENTENGREJO	DESA KENTENGREJO, KECAMATAN PURWODADI, KABUPATEN PURWOREJO	296.778.400,00	DPPPAPMD	Nomor : 400.10.2.4/1542/2025 tanggal Tgl 1 Juli 2025

NO	NAMA PENERIMA	ALAMAT PENERIMA	JUMLAH (Rp)	PERANGKAT DAERAH TEKNIS PENGUSUL	SURAT USULAN DARI PERANGKAT DAERAH PENGUSUL
104	1104 - ADD - DESA NAMPU	DESA NAMPU, KECAMATAN PURWODADI, KABUPATEN PURWOREJO	213.941.400,00	DPPPAPMD	Nomor : 400.10.2.4/1542/2025 tanggal Tgl 1 Juli 2025
105	1105 - ADD - DESA GESING	DESA GESING, KECAMATAN PURWODADI, KABUPATEN PURWOREJO	215.930.400,00	DPPPAPMD	Nomor : 400.10.2.4/1542/2025 tanggal Tgl 1 Juli 2025
106	1106 - ADD - DESA KEPONGGOK	DESA KEPONGGOK, KECAMATAN PURWODADI, KABUPATEN PURWOREJO	268.440.400,00	DPPPAPMD	Nomor : 400.10.2.4/1542/2025 tanggal Tgl 1 Juli 2025
107	1107 - ADD - DESA BUBUTAN	DESA BUBUTAN, KECAMATAN PURWODADI, KABUPATEN PURWOREJO	270.786.400,00	DPPPAPMD	Nomor : 400.10.2.4/1542/2025 tanggal Tgl 1 Juli 2025
108	1108 - ADD - DESA TEGALAREN	DESA TEGALAREN, KECAMATAN PURWODADI, KABUPATEN PURWOREJO	214.525.400,00	DPPPAPMD	Nomor : 400.10.2.4/1542/2025 tanggal Tgl 1 Juli 2025
109	1109 - ADD - DESA SUKOMANAH	DESA SUKOMANAH, KECAMATAN PURWODADI, KABUPATEN PURWOREJO	325.604.400,00	DPPPAPMD	Nomor : 400.10.2.4/1542/2025 tanggal Tgl 1 Juli 2025
110	1110 - ADD - DESA BLENDUNG	DESA BLENDUNG, KECAMATAN PURWODADI, KABUPATEN PURWOREJO	214.450.400,00	DPPPAPMD	Nomor : 400.10.2.4/1542/2025 tanggal Tgl 1 Juli 2025
111	1111 - ADD - DESA GUYANGAN	DESA GUYANGAN, KECAMATAN PURWODADI, KABUPATEN PURWOREJO	270.160.400,00	DPPPAPMD	Nomor : 400.10.2.4/1542/2025 tanggal Tgl 1 Juli 2025
112	1112 - ADD - DESA BONGKOT	DESA BONGKOT, KECAMATAN PURWODADI, KABUPATEN PURWOREJO	297.195.400,00	DPPPAPMD	Nomor : 400.10.2.4/1542/2025 tanggal Tgl 1 Juli 2025
113	1113 - ADD - DESA PURWODADI	DESA PURWODADI, KECAMATAN PURWODADI, KABUPATEN PURWOREJO	329.759.400,00	DPPPAPMD	Nomor : 400.10.2.4/1542/2025 tanggal Tgl 1 Juli 2025
114	1114 - ADD - DESA SUMBERSARI	DESA SUMBERSARI, KECAMATAN PURWODADI, KABUPATEN PURWOREJO	297.730.400,00	DPPPAPMD	Nomor : 400.10.2.4/1542/2025 tanggal Tgl 1 Juli 2025
115	1115 - ADD - DESA PURWOSARI	DESA PURWOSARI, KECAMATAN PURWODADI, KABUPATEN PURWOREJO	324.729.400,00	DPPPAPMD	Nomor : 400.10.2.4/1542/2025 tanggal Tgl 1 Juli 2025
116	1116 - ADD - DESA JENARWETAN	DESA JENARWETAN, KECAMATAN PURWODADI, KABUPATEN PURWOREJO	411.445.400,00	DPPPAPMD	Nomor : 400.10.2.4/1542/2025 tanggal Tgl 1 Juli 2025
117	1117 - ADD - DESA JENARKIDUL	DESA JENARKIDUL, KECAMATAN PURWODADI, KABUPATEN PURWOREJO	325.906.400,00	DPPPAPMD	Nomor : 400.10.2.4/1542/2025 tanggal Tgl 1 Juli 2025
118	1118 - ADD - DESA JENARLOR	DESA JENARLOR, KECAMATAN PURWODADI, KABUPATEN PURWOREJO	352.541.400,00	DPPPAPMD	Nomor : 400.10.2.4/1542/2025 tanggal Tgl 1 Juli 2025
119	1119 - ADD - DESA PUNDENSARI	DESA PUNDENSARI, KECAMATAN PURWODADI, KABUPATEN PURWOREJO	324.047.400,00	DPPPAPMD	Nomor : 400.10.2.4/1542/2025 tanggal Tgl 1 Juli 2025
120	1120 - ADD - DESA KESUGIHAN	DESA KESUGIHAN, KECAMATAN PURWODADI, KABUPATEN PURWOREJO	295.050.400,00	DPPPAPMD	Nomor : 400.10.2.4/1542/2025 tanggal Tgl 1 Juli 2025
121	1121 - ADD - DESA TLOGOREJO	DESA TLOGOREJO, KECAMATAN PURWODADI, KABUPATEN PURWOREJO	323.716.400,00	DPPPAPMD	Nomor : 400.10.2.4/1542/2025 tanggal Tgl 1 Juli 2025
122	1122 - ADD - DESA PLANDI	DESA PLANDI, KECAMATAN PURWODADI, KABUPATEN PURWOREJO	295.273.400,00	DPPPAPMD	Nomor : 400.10.2.4/1542/2025 tanggal Tgl 1 Juli 2025
123	1123 - ADD - DESA BRAGOLAN	DESA BRAGOLAN, KECAMATAN PURWODADI, KABUPATEN PURWOREJO	356.781.400,00	DPPPAPMD	Nomor : 400.10.2.4/1542/2025 tanggal Tgl 1 Juli 2025
124	1124 - ADD - DESA KETANGI	DESA KETANGI, KECAMATAN PURWODADI, KABUPATEN PURWOREJO	407.283.400,00	DPPPAPMD	Nomor : 400.10.2.4/1542/2025 tanggal Tgl 1 Juli 2025
125	1125 - ADD - DESA KARANGMULYO	DESA KARANGMULYO, KECAMATAN PURWODADI, KABUPATEN PURWOREJO	297.227.400,00	DPPPAPMD	Nomor : 400.10.2.4/1542/2025 tanggal Tgl 1 Juli 2025
126	1126 - ADD - DESA KEDUREN	DESA KEDUREN, KECAMATAN PURWODADI, KABUPATEN PURWOREJO	382.540.400,00	DPPPAPMD	Nomor : 400.10.2.4/1542/2025 tanggal Tgl 1 Juli 2025
127	1127 - ADD - DESA SUMBEREJO	DESA SUMBEREJO, KECAMATAN PURWODADI, KABUPATEN PURWOREJO	269.315.400,00	DPPPAPMD	Nomor : 400.10.2.4/1542/2025 tanggal Tgl 1 Juli 2025
128	1128 - ADD - DESA BRONDONGREJO	DESA BRONDONGREJO, KECAMATAN PURWODADI, KABUPATEN PURWOREJO	242.181.400,00	DPPPAPMD	Nomor : 400.10.2.4/1542/2025 tanggal Tgl 1 Juli 2025
129	1129 - ADD - DESA SENDANGSARI	DESA SENDANGSARI, KECAMATAN PURWODADI, KABUPATEN PURWOREJO	243.912.400,00	DPPPAPMD	Nomor : 400.10.2.4/1542/2025 tanggal Tgl 1 Juli 2025
130	1130 - ADD - DESA DADIREJO	DESA DADIREJO, KECAMATAN BAGELAN, KABUPATEN PURWOREJO	392.005.400,00	DPPPAPMD	Nomor : 400.10.2.4/1542/2025 tanggal Tgl 1 Juli 2025
131	1131 - ADD - DESA TLOGOKOTES	DESA TLOGOKOTES, KECAMATAN BAGELAN, KABUPATEN PURWOREJO	326.190.400,00	DPPPAPMD	Nomor : 400.10.2.4/1542/2025 tanggal Tgl 1 Juli 2025
132	1132 - ADD - DESA BAPANGSARI	DESA BAPANGSARI, KECAMATAN BAGELAN, KABUPATEN PURWOREJO	470.760.400,00	DPPPAPMD	Nomor : 400.10.2.4/1542/2025 tanggal Tgl 1 Juli 2025
133	1133 - ADD - DESA BUGEL	DESA BUGEL, KECAMATAN BAGELAN, KABUPATEN PURWOREJO	298.676.400,00	DPPPAPMD	Nomor : 400.10.2.4/1542/2025 tanggal Tgl 1 Juli 2025
134	1134 - ADD - DESA BAGELAN	DESA BAGELAN, KECAMATAN BAGELAN, KABUPATEN PURWOREJO	467.481.400,00	DPPPAPMD	Nomor : 400.10.2.4/1542/2025 tanggal Tgl 1 Juli 2025
135	1135 - ADD - DESA KRENDETAN	DESA KRENDETAN, KECAMATAN BAGELAN, KABUPATEN PURWOREJO	418.185.400,00	DPPPAPMD	Nomor : 400.10.2.4/1542/2025 tanggal Tgl 1 Juli 2025
136	1136 - ADD - DESA SOMOREJO	DESA SOMOREJO, KECAMATAN BAGELAN, KABUPATEN PURWOREJO	390.706.400,00	DPPPAPMD	Nomor : 400.10.2.4/1542/2025 tanggal Tgl 1 Juli 2025
137	1137 - ADD - DESA HARGOROJO	DESA HARGOROJO, KECAMATAN BAGELAN, KABUPATEN PURWOREJO	384.523.400,00	DPPPAPMD	Nomor : 400.10.2.4/1542/2025 tanggal Tgl 1 Juli 2025
138	1138 - ADD - DESA DURENSARI	DESA DURENSARI, KECAMATAN BAGELAN, KABUPATEN PURWOREJO	387.271.400,00	DPPPAPMD	Nomor : 400.10.2.4/1542/2025 tanggal Tgl 1 Juli 2025
139	1139 - ADD - DESA SEMONO	DESA SEMONO, KECAMATAN BAGELAN, KABUPATEN PURWOREJO	300.480.400,00	DPPPAPMD	Nomor : 400.10.2.4/1542/2025 tanggal Tgl 1 Juli 2025
140	1140 - ADD - DESA SOKOAGUNG	DESA SOKOAGUNG, KECAMATAN BAGELAN, KABUPATEN PURWOREJO	388.932.400,00	DPPPAPMD	Nomor : 400.10.2.4/1542/2025 tanggal Tgl 1 Juli 2025
141	1141 - ADD - DESA KALIREJO	DESA KALIREJO, KECAMATAN BAGELAN, KABUPATEN PURWOREJO	330.146.400,00	DPPPAPMD	Nomor : 400.10.2.4/1542/2025 tanggal Tgl 1 Juli 2025
142	1142 - ADD - DESA CLAPAR	DESA CLAPAR, KECAMATAN BAGELAN, KABUPATEN PURWOREJO	325.514.400,00	DPPPAPMD	Nomor : 400.10.2.4/1542/2025 tanggal Tgl 1 Juli 2025
143	1143 - ADD - DESA SOKO	DESA SOKO, KECAMATAN BAGELAN, KABUPATEN PURWOREJO	381.919.400,00	DPPPAPMD	Nomor : 400.10.2.4/1542/2025 tanggal Tgl 1 Juli 2025
144	1144 - ADD - DESA SEMAGUNG	DESA SEMAGUNG, KECAMATAN BAGELAN, KABUPATEN PURWOREJO	355.249.400,00	DPPPAPMD	Nomor : 400.10.2.4/1542/2025 tanggal Tgl 1 Juli 2025
145	1145 - ADD - DESA PIJI	DESA PIJI, KECAMATAN BAGELAN, KABUPATEN PURWOREJO	355.854.400,00	DPPPAPMD	Nomor : 400.10.2.4/1542/2025 tanggal Tgl 1 Juli 2025
146	1146 - ADD - DESA KEMANUKAN	DESA KEMANUKAN, KECAMATAN BAGELAN, KABUPATEN PURWOREJO	384.290.400,00	DPPPAPMD	Nomor : 400.10.2.4/1542/2025 tanggal Tgl 1 Juli 2025
147	1147 - ADD - DESA JATIREJO	DESA JATIREJO, KECAMATAN KALIGESING, KABUPATEN PURWOREJO	334.408.400,00	DPPPAPMD	Nomor : 400.10.2.4/1542/2025 tanggal Tgl 1 Juli 2025
148	1148 - ADD - DESA SOMONGARI	DESA SOMONGARI, KECAMATAN KALIGESING, KABUPATEN PURWOREJO	395.048.400,00	DPPPAPMD	Nomor : 400.10.2.4/1542/2025 tanggal Tgl 1 Juli 2025
149	1149 - ADD - DESA DONOREJO	DESA DONOREJO, KECAMATAN KALIGESING, KABUPATEN PURWOREJO	368.696.400,00	DPPPAPMD	Nomor : 400.10.2.4/1542/2025 tanggal Tgl 1 Juli 2025
150	1150 - ADD - DESA HULOSOBO	DESA HULOSOBO, KECAMATAN KALIGESING, KABUPATEN PURWOREJO	353.924.400,00	DPPPAPMD	Nomor : 400.10.2.4/1542/2025 tanggal Tgl 1 Juli 2025
151	1151 - ADD - DESA KALIHARJO	DESA KALIHARJO, KECAMATAN KALIGESING, KABUPATEN PURWOREJO	355.930.400,00	DPPPAPMD	Nomor : 400.10.2.4/1542/2025 tanggal Tgl 1 Juli 2025
152	1152 - ADD - DESA KALIGONO	DESA KALIGONO, KECAMATAN KALIGESING, KABUPATEN PURWOREJO	557.358.400,00	DPPPAPMD	Nomor : 400.10.2.4/1542/2025 tanggal Tgl 1 Juli 2025
153	1153 - ADD - DESA TLOGOGUWO	DESA TLOGOGUWO, KECAMATAN KALIGESING, KABUPATEN PURWOREJO	451.848.400,00	DPPPAPMD	Nomor : 400.10.2.4/1542/2025 tanggal Tgl 1 Juli 2025
154	1154 - ADD - DESA PANDANREJO	DESA PANDANREJO, KECAMATAN KALIGESING, KABUPATEN PURWOREJO	298.107.400,00	DPPPAPMD	Nomor : 400.10.2.4/1542/2025 tanggal Tgl 1 Juli 2025
155	1155 - ADD - DESA TAWANGSARI	DESA TAWANGSARI, KECAMATAN KALIGESING, KABUPATEN PURWOREJO	325.183.400,00	DPPPAPMD	Nomor : 400.10.2.4/1542/2025 tanggal Tgl 1 Juli 2025
156	1156 - ADD - DESA TLOGOBULU	DESA TLOGOBULU, KECAMATAN KALIGESING, KABUPATEN PURWOREJO	297.139.400,00	DPPPAPMD	Nomor : 400.10.2.4/1542/2025 tanggal Tgl 1 Juli 2025
157	1157 - ADD - DESA PURBOWONO	DESA PURBOWONO, KECAMATAN KALIGESING, KABUPATEN PURWOREJO	297.328.400,00	DPPPAPMD	Nomor : 400.10.2.4/1542/2025 tanggal Tgl 1 Juli 2025
158	1158 - ADD - DESA NGARAN	DESA NGARAN, KECAMATAN KALIGESING, KABUPATEN PURWOREJO	326.913.400,00	DPPPAPMD	Nomor : 400.10.2.4/1542/2025 tanggal Tgl 1 Juli 2025
159	1159 - ADD - DESA KEDUNGGUBAH	DESA KEDUNGGUBAH, KECAMATAN KALIGESING, KABUPATEN PURWOREJO	353.339.400,00	DPPPAPMD	Nomor : 400.10.2.4/1542/2025 tanggal Tgl 1 Juli 2025
160	1160 - ADD - DESA JELOK	DESA JELOK, KECAMATAN KALIGESING, KABUPATEN PURWOREJO	431.280.400,00	DPPPAPMD	Nomor : 400.10.2.4/1542/2025 tanggal Tgl 1 Juli 2025
161	1161 - ADD - DESA TLOGOREJO	DESA TLOGOREJO, KECAMATAN KALIGESING, KABUPATEN PURWOREJO	323.533.400,00	DPPPAPMD	Nomor : 400.10.2.4/1542/2025 tanggal Tgl 1 Juli 2025
162	1162 - ADD - DESA GUNUNGWANGI	DESA GUNUNGWANGI, KECAMATAN KALIGESING, KABUPATEN PURWOREJO	266.684.400,00	DPPPAPMD	Nomor : 400.10.2.4/1542/2025 tanggal Tgl 1 Juli 2025

NO	NAMA PENERIMA	ALAMAT PENERIMA	JUMLAH (Rp)	PERANGKAT DAERAH TEKNIS PENGUSUL	SURAT USULAN DARI PERANGKAT DAERAH PENGUSUL
163	1163 - ADD - DESA HARDIMULYO	DESA HARDIMULYO, KECAMATAN KALIGESING, KABUPATEN PURWOREJO	326.970.400,00	DPPPAPMD	Nomor : 400.10.2.4/1542/2025 tanggal Tgl 1 Juli 2025
164	1164 - ADD - DESA SUDOROGO	DESA SUDOROGO, KECAMATAN KALIGESING, KABUPATEN PURWOREJO	354.549.400,00	DPPPAPMD	Nomor : 400.10.2.4/1542/2025 tanggal Tgl 1 Juli 2025
165	1165 - ADD - DESA SUMOWONO	DESA SUMOWONO, KECAMATAN KALIGESING, KABUPATEN PURWOREJO	351.460.400,00	DPPPAPMD	Nomor : 400.10.2.4/1542/2025 tanggal Tgl 1 Juli 2025
166	1166 - ADD - DESA NGADIREJO	DESA NGADIREJO, KECAMATAN KALIGESING, KABUPATEN PURWOREJO	323.542.400,00	DPPPAPMD	Nomor : 400.10.2.4/1542/2025 tanggal Tgl 1 Juli 2025
167	1167 - ADD - DESA PUCUNGROTO	DESA PUCUNGROTO, KECAMATAN KALIGESING, KABUPATEN PURWOREJO	322.135.400,00	DPPPAPMD	Nomor : 400.10.2.4/1542/2025 tanggal Tgl 1 Juli 2025
168	1168 - ADD - DESA PACEKELAN	DESA PACEKELAN, KECAMATAN PURWOREJO, KABUPATEN PURWOREJO	413.069.400,00	DPPPAPMD	Nomor : 400.10.2.4/1542/2025 tanggal Tgl 1 Juli 2025
169	1169 - ADD - DESA PLIPIR	DESA PLIPIR, KECAMATAN PURWOREJO, KABUPATEN PURWOREJO	271.200.400,00	DPPPAPMD	Nomor : 400.10.2.4/1542/2025 tanggal Tgl 1 Juli 2025
170	1170 - ADD - DESA BRENGGONG	DESA BRENGGONG, KECAMATAN PURWOREJO, KABUPATEN PURWOREJO	412.156.400,00	DPPPAPMD	Nomor : 400.10.2.4/1542/2025 tanggal Tgl 1 Juli 2025
171	1171 - ADD - DESA GANGGENG	DESA GANGGENG, KECAMATAN PURWOREJO, KABUPATEN PURWOREJO	512.803.400,00	DPPPAPMD	Nomor : 400.10.2.4/1542/2025 tanggal Tgl 1 Juli 2025
172	1172 - ADD - DESA SEMAWUNG	DESA SEMAWUNG, KECAMATAN PURWOREJO, KABUPATEN PURWOREJO	461.862.400,00	DPPPAPMD	Nomor : 400.10.2.4/1542/2025 tanggal Tgl 1 Juli 2025
173	1173 - ADD - DESA WONOROTO	DESA WONOROTO, KECAMATAN PURWOREJO, KABUPATEN PURWOREJO	377.609.400,00	DPPPAPMD	Nomor : 400.10.2.4/1542/2025 tanggal Tgl 1 Juli 2025
174	1174 - ADD - DESA SIDOREJO	DESA SIDOREJO, KECAMATAN PURWOREJO, KABUPATEN PURWOREJO	353.322.400,00	DPPPAPMD	Nomor : 400.10.2.4/1542/2025 tanggal Tgl 1 Juli 2025
175	1175 - ADD - DESA WONOTULUS	DESA WONOTULUS, KECAMATAN PURWOREJO, KABUPATEN PURWOREJO	273.042.400,00	DPPPAPMD	Nomor : 400.10.2.4/1542/2025 tanggal Tgl 1 Juli 2025
176	1176 - ADD - DESA SIDOMULYO	DESA SIDOMULYO, KECAMATAN PURWOREJO, KABUPATEN PURWOREJO	446.006.400,00	DPPPAPMD	Nomor : 400.10.2.4/1542/2025 tanggal Tgl 1 Juli 2025
177	1177 - ADD - DESA SUDIMORO	DESA SUDIMORO, KECAMATAN PURWOREJO, KABUPATEN PURWOREJO	244.547.400,00	DPPPAPMD	Nomor : 400.10.2.4/1542/2025 tanggal Tgl 1 Juli 2025
178	1178 - ADD - DESA DONORATI	DESA DONORATI, KECAMATAN PURWOREJO, KABUPATEN PURWOREJO	271.556.400,00	DPPPAPMD	Nomor : 400.10.2.4/1542/2025 tanggal Tgl 1 Juli 2025
179	1179 - ADD - DESA SEBOROKRAPYAK	DESA SEBOROKRAPYAK, KECAMATAN BANYUURIP, KABUPATEN PURWOREJO	376.795.400,00	DPPPAPMD	Nomor : 400.10.2.4/1542/2025 tanggal Tgl 1 Juli 2025
180	1180 - ADD - DESA TRIWARNO	DESA TRIWARNO, KECAMATAN BANYUURIP, KABUPATEN PURWOREJO	405.962.400,00	DPPPAPMD	Nomor : 400.10.2.4/1542/2025 tanggal Tgl 1 Juli 2025
181	1181 - ADD - DESA BAJANGREJO	DESA BAJANGREJO, KECAMATAN BANYUURIP, KABUPATEN PURWOREJO	376.459.400,00	DPPPAPMD	Nomor : 400.10.2.4/1542/2025 tanggal Tgl 1 Juli 2025
182	1182 - ADD - DESA BENCOREJO	DESA BENCOREJO, KECAMATAN BANYUURIP, KABUPATEN PURWOREJO	326.765.400,00	DPPPAPMD	Nomor : 400.10.2.4/1542/2025 tanggal Tgl 1 Juli 2025
183	1183 - ADD - DESA SUREJO	DESA SUREJO, KECAMATAN BANYUURIP, KABUPATEN PURWOREJO	404.339.400,00	DPPPAPMD	Nomor : 400.10.2.4/1542/2025 tanggal Tgl 1 Juli 2025
184	1184 - ADD - DESA WANGUNREJO	DESA WANGUNREJO, KECAMATAN BANYUURIP, KABUPATEN PURWOREJO	376.252.400,00	DPPPAPMD	Nomor : 400.10.2.4/1542/2025 tanggal Tgl 1 Juli 2025
185	1185 - ADD - DESA CENGKAWAKREJO	DESA CENGKAWAKREJO, KECAMATAN BANYUURIP, KABUPATEN PURWOREJO	355.899.400,00	DPPPAPMD	Nomor : 400.10.2.4/1542/2025 tanggal Tgl 1 Juli 2025
186	1186 - ADD - DESA POPONGAN	DESA POPONGAN, KECAMATAN BANYUURIP, KABUPATEN PURWOREJO	379.475.400,00	DPPPAPMD	Nomor : 400.10.2.4/1542/2025 tanggal Tgl 1 Juli 2025
187	1187 - ADD - DESA BOROWETAN	DESA BOROWETAN, KECAMATAN BANYUURIP, KABUPATEN PURWOREJO	328.870.400,00	DPPPAPMD	Nomor : 400.10.2.4/1542/2025 tanggal Tgl 1 Juli 2025
188	1188 - ADD - DESA TEGALREJO	DESA TEGALREJO, KECAMATAN BANYUURIP, KABUPATEN PURWOREJO	325.765.400,00	DPPPAPMD	Nomor : 400.10.2.4/1542/2025 tanggal Tgl 1 Juli 2025
189	1189 - ADD - DESA BANYUURIP	DESA BANYUURIP, KECAMATAN BANYUURIP, KABUPATEN PURWOREJO	380.361.400,00	DPPPAPMD	Nomor : 400.10.2.4/1542/2025 tanggal Tgl 1 Juli 2025
190	1190 - ADD - DESA MALANGREJO	DESA MALANGREJO, KECAMATAN BANYUURIP, KABUPATEN PURWOREJO	377.918.400,00	DPPPAPMD	Nomor : 400.10.2.4/1542/2025 tanggal Tgl 1 Juli 2025
191	1191 - ADD - DESA TEGALKUNING	DESA TEGALKUNING, KECAMATAN BANYUURIP, KABUPATEN PURWOREJO	404.091.400,00	DPPPAPMD	Nomor : 400.10.2.4/1542/2025 tanggal Tgl 1 Juli 2025
192	1192 - ADD - DESA KLIWONAN	DESA KLIWONAN, KECAMATAN BANYUURIP, KABUPATEN PURWOREJO	321.828.400,00	DPPPAPMD	Nomor : 400.10.2.4/1542/2025 tanggal Tgl 1 Juli 2025
193	1193 - ADD - DESA KERTOSONO	DESA KERTOSONO, KECAMATAN BANYUURIP, KABUPATEN PURWOREJO	322.834.400,00	DPPPAPMD	Nomor : 400.10.2.4/1542/2025 tanggal Tgl 1 Juli 2025
194	1194 - ADD - DESA TANJUNGANOM	DESA TANJUNGANOM, KECAMATAN BANYUURIP, KABUPATEN PURWOREJO	354.530.400,00	DPPPAPMD	Nomor : 400.10.2.4/1542/2025 tanggal Tgl 1 Juli 2025
195	1195 - ADD - DESA SAWIT	DESA SAWIT, KECAMATAN BANYUURIP, KABUPATEN PURWOREJO	322.458.400,00	DPPPAPMD	Nomor : 400.10.2.4/1542/2025 tanggal Tgl 1 Juli 2025
196	1196 - ADD - DESA SUMBERSARI	DESA SUMBERSARI, KECAMATAN BANYUURIP, KABUPATEN PURWOREJO	518.360.400,00	DPPPAPMD	Nomor : 400.10.2.4/1542/2025 tanggal Tgl 1 Juli 2025
197	1197 - ADD - DESA PAKISREJO	DESA PAKISREJO, KECAMATAN BANYUURIP, KABUPATEN PURWOREJO	347.980.400,00	DPPPAPMD	Nomor : 400.10.2.4/1542/2025 tanggal Tgl 1 Juli 2025
198	1198 - ADD - DESA CANDINGASINAN	DESA CANDINGASINAN, KECAMATAN BANYUURIP, KABUPATEN PURWOREJO	354.596.400,00	DPPPAPMD	Nomor : 400.10.2.4/1542/2025 tanggal Tgl 1 Juli 2025
199	1199 - ADD - DESA SOKOWATEN	DESA SOKOWATEN, KECAMATAN BANYUURIP, KABUPATEN PURWOREJO	350.793.400,00	DPPPAPMD	Nomor : 400.10.2.4/1542/2025 tanggal Tgl 1 Juli 2025
200	1200 - ADD - DESA GOLOK	DESA GOLOK, KECAMATAN BANYUURIP, KABUPATEN PURWOREJO	323.026.400,00	DPPPAPMD	Nomor : 400.10.2.4/1542/2025 tanggal Tgl 1 Juli 2025
201	1201 - ADD - DESA CANDISARI	DESA CANDISARI, KECAMATAN BANYUURIP, KABUPATEN PURWOREJO	325.927.400,00	DPPPAPMD	Nomor : 400.10.2.4/1542/2025 tanggal Tgl 1 Juli 2025
202	1202 - ADD - DESA CONDONGSARI	DESA CONDONGSARI, KECAMATAN BANYUURIP, KABUPATEN PURWOREJO	328.422.400,00	DPPPAPMD	Nomor : 400.10.2.4/1542/2025 tanggal Tgl 1 Juli 2025
203	1203 - ADD - DESA JONO	DESA JONO, KECAMATAN BAYAN, KABUPATEN PURWOREJO	297.341.400,00	DPPPAPMD	Nomor : 400.10.2.4/1542/2025 tanggal Tgl 1 Juli 2025
204	1204 - ADD - DESA POGUNGJURUTENGAH	DESA POGUNGJURUTENGAH, KECAMATAN BAYAN, KABUPATEN PURWOREJO	354.730.400,00	DPPPAPMD	Nomor : 400.10.2.4/1542/2025 tanggal Tgl 1 Juli 2025
205	1205 - ADD - DESA POGUNGREJO	DESA POGUNGREJO, KECAMATAN BAYAN, KABUPATEN PURWOREJO	350.701.400,00	DPPPAPMD	Nomor : 400.10.2.4/1542/2025 tanggal Tgl 1 Juli 2025
206	1206 - ADD - DESA BANJAREJO	DESA BANJAREJO, KECAMATAN BAYAN, KABUPATEN PURWOREJO	323.810.400,00	DPPPAPMD	Nomor : 400.10.2.4/1542/2025 tanggal Tgl 1 Juli 2025
207	1207 - ADD - DESA POGUNGKALANGAN	DESA POGUNGKALANGAN, KECAMATAN BAYAN, KABUPATEN PURWOREJO	297.231.400,00	DPPPAPMD	Nomor : 400.10.2.4/1542/2025 tanggal Tgl 1 Juli 2025
208	1208 - ADD - DESA KETIWIJAYAN	DESA KETIWIJAYAN, KECAMATAN BAYAN, KABUPATEN PURWOREJO	323.277.400,00	DPPPAPMD	Nomor : 400.10.2.4/1542/2025 tanggal Tgl 1 Juli 2025
209	1209 - ADD - DESA KRANDEGAN	DESA KRANDEGAN, KECAMATAN BAYAN, KABUPATEN PURWOREJO	408.199.400,00	DPPPAPMD	Nomor : 400.10.2.4/1542/2025 tanggal Tgl 1 Juli 2025
210	1210 - ADD - DESA TANJUNGREJO	DESA TANJUNGREJO, KECAMATAN BAYAN, KABUPATEN PURWOREJO	376.842.400,00	DPPPAPMD	Nomor : 400.10.2.4/1542/2025 tanggal Tgl 1 Juli 2025
211	1211 - ADD - DESA DEWI	DESA DEWI, KECAMATAN BAYAN, KABUPATEN PURWOREJO	353.627.400,00	DPPPAPMD	Nomor : 400.10.2.4/1542/2025 tanggal Tgl 1 Juli 2025
212	1212 - ADD - DESA TANGKISAN	DESA TANGKISAN, KECAMATAN BAYAN, KABUPATEN PURWOREJO	299.657.400,00	DPPPAPMD	Nomor : 400.10.2.4/1542/2025 tanggal Tgl 1 Juli 2025
213	1213 - ADD - DESA JATINGARANG	DESA JATINGARANG, KECAMATAN BAYAN, KABUPATEN PURWOREJO	325.744.400,00	DPPPAPMD	Nomor : 400.10.2.4/1542/2025 tanggal Tgl 1 Juli 2025
214	1214 - ADD - DESA BANDUNGKIDUL	DESA BANDUNGKIDUL, KECAMATAN BAYAN, KABUPATEN PURWOREJO	324.818.400,00	DPPPAPMD	Nomor : 400.10.2.4/1542/2025 tanggal Tgl 1 Juli 2025
215	1215 - ADD - DESA BANDUNGREJO	DESA BANDUNGREJO, KECAMATAN BAYAN, KABUPATEN PURWOREJO	355.561.400,00	DPPPAPMD	Nomor : 400.10.2.4/1542/2025 tanggal Tgl 1 Juli 2025
216	1216 - ADD - DESA BESOLE	DESA BESOLE, KECAMATAN BAYAN, KABUPATEN PURWOREJO	325.701.400,00	DPPPAPMD	Nomor : 400.10.2.4/1542/2025 tanggal Tgl 1 Juli 2025
217	1217 - ADD - DESA BOTOREJO	DESA BOTOREJO, KECAMATAN BAYAN, KABUPATEN PURWOREJO	377.322.400,00	DPPPAPMD	Nomor : 400.10.2.4/1542/2025 tanggal Tgl 1 Juli 2025
218	1218 - ADD - DESA BOTODALEMAN	DESA BOTODALEMAN, KECAMATAN BAYAN, KABUPATEN PURWOREJO	297.354.400,00	DPPPAPMD	Nomor : 400.10.2.4/1542/2025 tanggal Tgl 1 Juli 2025
219	1219 - ADD - DESA DUKUHREJO	DESA DUKUHREJO, KECAMATAN BAYAN, KABUPATEN PURWOREJO	326.390.400,00	DPPPAPMD	Nomor : 400.10.2.4/1542/2025 tanggal Tgl 1 Juli 2025
220	1220 - ADD - DESA GRANTUNG	DESA GRANTUNG, KECAMATAN BAYAN, KABUPATEN PURWOREJO	331.853.400,00	DPPPAPMD	Nomor : 400.10.2.4/1542/2025 tanggal Tgl 1 Juli 2025
221	1221 - ADD - DESA KALIMIRU	DESA KALIMIRU, KECAMATAN BAYAN, KABUPATEN PURWOREJO	322.777.400,00	DPPPAPMD	Nomor : 400.10.2.4/1542/2025 tanggal Tgl 1 Juli 2025

NO	NAMA PENERIMA	ALAMAT PENERIMA	JUMLAH (Rp)	PERANGKAT DAERAH TEKNIS PENGUSUL	SURAT USULAN DARI PERANGKAT DAERAH PENGUSUL
222	1222 - ADD - DESA BRINGIN	DESA BRINGIN, KECAMATAN BAYAN, KABUPATEN PURWOREJO	331.622.400,00	DPPPAPMD	Nomor : 400.10.2.4/1542/2025 tanggal Tgl 1 Juli 2025
223	1223 - ADD - DESA BAYAN	DESA BAYAN, KECAMATAN BAYAN, KABUPATEN PURWOREJO	328.509.400,00	DPPPAPMD	Nomor : 400.10.2.4/1542/2025 tanggal Tgl 1 Juli 2025
224	1224 - ADD - DESA PEKUTAN	DESA PEKUTAN, KECAMATAN BAYAN, KABUPATEN PURWOREJO	363.249.400,00	DPPPAPMD	Nomor : 400.10.2.4/1542/2025 tanggal Tgl 1 Juli 2025
225	1225 - ADD - DESA JRAKAH	DESA JRAKAH, KECAMATAN BAYAN, KABUPATEN PURWOREJO	355.492.400,00	DPPPAPMD	Nomor : 400.10.2.4/1542/2025 tanggal Tgl 1 Juli 2025
226	1226 - ADD - DESA SAMBENG	DESA SAMBENG, KECAMATAN BAYAN, KABUPATEN PURWOREJO	414.286.400,00	DPPPAPMD	Nomor : 400.10.2.4/1542/2025 tanggal Tgl 1 Juli 2025
227	1227 - ADD - DESA PUCANGAGUNG	DESA PUCANGAGUNG, KECAMATAN BAYAN, KABUPATEN PURWOREJO	391.471.400,00	DPPPAPMD	Nomor : 400.10.2.4/1542/2025 tanggal Tgl 1 Juli 2025
228	1228 - ADD - DESA KEBONDALEM	DESA KEBONDALEM, KECAMATAN KUTOARJO, KABUPATEN PURWOREJO	325.071.400,00	DPPPAPMD	Nomor : 400.10.2.4/1542/2025 tanggal Tgl 1 Juli 2025
229	1229 - ADD - DESA TUNTUNGPAIT	DESA TUNTUNGPAIT, KECAMATAN KUTOARJO, KABUPATEN PURWOREJO	243.897.400,00	DPPPAPMD	Nomor : 400.10.2.4/1542/2025 tanggal Tgl 1 Juli 2025
230	1230 - ADD - DESA KIYANGKONGREJO	DESA KIYANGKONGREJO, KECAMATAN KUTOARJO, KABUPATEN PURWOREJO	273.861.400,00	DPPPAPMD	Nomor : 400.10.2.4/1542/2025 tanggal Tgl 1 Juli 2025
231	1231 - ADD - DESA SUREN	DESA SUREN, KECAMATAN KUTOARJO, KABUPATEN PURWOREJO	421.226.400,00	DPPPAPMD	Nomor : 400.10.2.4/1542/2025 tanggal Tgl 1 Juli 2025
232	1232 - ADD - DESA KARANGWULUH	DESA KARANGWULUH, KECAMATAN KUTOARJO, KABUPATEN PURWOREJO	270.797.400,00	DPPPAPMD	Nomor : 400.10.2.4/1542/2025 tanggal Tgl 1 Juli 2025
233	1233 - ADD - DESA PURWOSARI	DESA PURWOSARI, KECAMATAN KUTOARJO, KABUPATEN PURWOREJO	355.286.400,00	DPPPAPMD	Nomor : 400.10.2.4/1542/2025 tanggal Tgl 1 Juli 2025
234	1234 - ADD - DESA KEPUH	DESA KEPUH, KECAMATAN KUTOARJO, KABUPATEN PURWOREJO	300.689.400,00	DPPPAPMD	Nomor : 400.10.2.4/1542/2025 tanggal Tgl 1 Juli 2025
235	1235 - ADD - DESA MAJIR	DESA MAJIR, KECAMATAN KUTOARJO, KABUPATEN PURWOREJO	379.913.400,00	DPPPAPMD	Nomor : 400.10.2.4/1542/2025 tanggal Tgl 1 Juli 2025
236	1236 - ADD - DESA KUWUREJO	DESA KUWUREJO, KECAMATAN KUTOARJO, KABUPATEN PURWOREJO	245.672.400,00	DPPPAPMD	Nomor : 400.10.2.4/1542/2025 tanggal Tgl 1 Juli 2025
237	1237 - ADD - DESA PRINGGOWIJAYAN	DESA PRINGGOWIJAYAN, KECAMATAN KUTOARJO, KABUPATEN PURWOREJO	301.395.400,00	DPPPAPMD	Nomor : 400.10.2.4/1542/2025 tanggal Tgl 1 Juli 2025
238	1238 - ADD - DESA SIDARUM	DESA SIDARUM, KECAMATAN KUTOARJO, KABUPATEN PURWOREJO	298.121.400,00	DPPPAPMD	Nomor : 400.10.2.4/1542/2025 tanggal Tgl 1 Juli 2025
239	1239 - ADD - DESA PACOR	DESA PACOR, KECAMATAN KUTOARJO, KABUPATEN PURWOREJO	329.745.400,00	DPPPAPMD	Nomor : 400.10.2.4/1542/2025 tanggal Tgl 1 Juli 2025
240	1240 - ADD - DESA TUNGGORONO	DESA TUNGGORONO, KECAMATAN KUTOARJO, KABUPATEN PURWOREJO	274.381.400,00	DPPPAPMD	Nomor : 400.10.2.4/1542/2025 tanggal Tgl 1 Juli 2025
241	1241 - ADD - DESA TEPUSKULON	DESA TEPUSKULON, KECAMATAN KUTOARJO, KABUPATEN PURWOREJO	328.560.400,00	DPPPAPMD	Nomor : 400.10.2.4/1542/2025 tanggal Tgl 1 Juli 2025
242	1242 - ADD - DESA SUKOHARJO	DESA SUKOHARJO, KECAMATAN KUTOARJO, KABUPATEN PURWOREJO	270.140.400,00	DPPPAPMD	Nomor : 400.10.2.4/1542/2025 tanggal Tgl 1 Juli 2025
243	1243 - ADD - DESA KEMADULOR	DESA KEMADULOR, KECAMATAN KUTOARJO, KABUPATEN PURWOREJO	242.953.400,00	DPPPAPMD	Nomor : 400.10.2.4/1542/2025 tanggal Tgl 1 Juli 2025
244	1244 - ADD - DESA KALIGESING	DESA KALIGESING, KECAMATAN KUTOARJO, KABUPATEN PURWOREJO	380.594.400,00	DPPPAPMD	Nomor : 400.10.2.4/1542/2025 tanggal Tgl 1 Juli 2025
245	1245 - ADD - DESA TEPUSWETAN	DESA TEPUSWETAN, KECAMATAN KUTOARJO, KABUPATEN PURWOREJO	297.983.400,00	DPPPAPMD	Nomor : 400.10.2.4/1542/2025 tanggal Tgl 1 Juli 2025
246	1246 - ADD - DESA WIRUN	DESA WIRUN, KECAMATAN KUTOARJO, KABUPATEN PURWOREJO	474.389.400,00	DPPPAPMD	Nomor : 400.10.2.4/1542/2025 tanggal Tgl 1 Juli 2025
247	1247 - ADD - DESA KARANGREJO	DESA KARANGREJO, KECAMATAN KUTOARJO, KABUPATEN PURWOREJO	379.327.400,00	DPPPAPMD	Nomor : 400.10.2.4/1542/2025 tanggal Tgl 1 Juli 2025
248	1248 - ADD - DESA TURSINO	DESA TURSINO, KECAMATAN KUTOARJO, KABUPATEN PURWOREJO	354.097.400,00	DPPPAPMD	Nomor : 400.10.2.4/1542/2025 tanggal Tgl 1 Juli 2025
249	1249 - ADD - DESA KEDUNG MULYO	DESA KEDUNG MULYO, KECAMATAN BUTUH, KABUPATEN PURWOREJO	354.805.400,00	DPPPAPMD	Nomor : 400.10.2.4/1542/2025 tanggal Tgl 1 Juli 2025
250	1250 - ADD - DESA MANGUNJAYAN	DESA MANGUNJAYAN, KECAMATAN BUTUH, KABUPATEN PURWOREJO	241.941.400,00	DPPPAPMD	Nomor : 400.10.2.4/1542/2025 tanggal Tgl 1 Juli 2025
251	1251 - ADD - DESA KARANGANOM	DESA KARANGANOM, KECAMATAN BUTUH, KABUPATEN PURWOREJO	213.771.400,00	DPPPAPMD	Nomor : 400.10.2.4/1542/2025 tanggal Tgl 1 Juli 2025
252	1252 - ADD - DESA TANJUNGANOM	DESA TANJUNGANOM, KECAMATAN BUTUH, KABUPATEN PURWOREJO	215.257.400,00	DPPPAPMD	Nomor : 400.10.2.4/1542/2025 tanggal Tgl 1 Juli 2025
253	1253 - ADD - DESA SIDOMULYO	DESA SIDOMULYO, KECAMATAN BUTUH, KABUPATEN PURWOREJO	321.396.400,00	DPPPAPMD	Nomor : 400.10.2.4/1542/2025 tanggal Tgl 1 Juli 2025
254	1254 - ADD - DESA SUMBERSARI	DESA SUMBERSARI, KECAMATAN BUTUH, KABUPATEN PURWOREJO	240.400.400,00	DPPPAPMD	Nomor : 400.10.2.4/1542/2025 tanggal Tgl 1 Juli 2025
255	1255 - ADD - DESA LANGENREJO	DESA LANGENREJO, KECAMATAN BUTUH, KABUPATEN PURWOREJO	349.565.400,00	DPPPAPMD	Nomor : 400.10.2.4/1542/2025 tanggal Tgl 1 Juli 2025
256	1256 - ADD - DESA TAMANSARI	DESA TAMANSARI, KECAMATAN BUTUH, KABUPATEN PURWOREJO	352.111.400,00	DPPPAPMD	Nomor : 400.10.2.4/1542/2025 tanggal Tgl 1 Juli 2025
257	1257 - ADD - DESA WARENG	DESA WARENG, KECAMATAN BUTUH, KABUPATEN PURWOREJO	411.826.400,00	DPPPAPMD	Nomor : 400.10.2.4/1542/2025 tanggal Tgl 1 Juli 2025
258	1258 - ADD - DESA KETUG	DESA KETUG, KECAMATAN BUTUH, KABUPATEN PURWOREJO	353.147.400,00	DPPPAPMD	Nomor : 400.10.2.4/1542/2025 tanggal Tgl 1 Juli 2025
259	1259 - ADD - DESA ROWODADI	DESA ROWODADI, KECAMATAN BUTUH, KABUPATEN PURWOREJO	349.828.400,00	DPPPAPMD	Nomor : 400.10.2.4/1542/2025 tanggal Tgl 1 Juli 2025
260	1260 - ADD - DESA KEDUNGSARI	DESA KEDUNGSARI, KECAMATAN BUTUH, KABUPATEN PURWOREJO	296.483.400,00	DPPPAPMD	Nomor : 400.10.2.4/1542/2025 tanggal Tgl 1 Juli 2025
261	1261 - ADD - DESA SRUWOHDUKUH	DESA SRUWOHDUKUH, KECAMATAN BUTUH, KABUPATEN PURWOREJO	214.298.400,00	DPPPAPMD	Nomor : 400.10.2.4/1542/2025 tanggal Tgl 1 Juli 2025
262	1262 - ADD - DESA WONODADI	DESA WONODADI, KECAMATAN BUTUH, KABUPATEN PURWOREJO	242.918.400,00	DPPPAPMD	Nomor : 400.10.2.4/1542/2025 tanggal Tgl 1 Juli 2025
263	1263 - ADD - DESA WONOREJOWETAN	DESA WONOREJOWETAN, KECAMATAN BUTUH, KABUPATEN PURWOREJO	214.289.400,00	DPPPAPMD	Nomor : 400.10.2.4/1542/2025 tanggal Tgl 1 Juli 2025
264	1264 - ADD - DESA WONOREJOKULON	DESA WONOREJOKULON, KECAMATAN BUTUH, KABUPATEN PURWOREJO	242.092.400,00	DPPPAPMD	Nomor : 400.10.2.4/1542/2025 tanggal Tgl 1 Juli 2025
265	1265 - ADD - DESA KUNIREJOKULON	DESA KUNIREJOKULON, KECAMATAN BUTUH, KABUPATEN PURWOREJO	242.797.400,00	DPPPAPMD	Nomor : 400.10.2.4/1542/2025 tanggal Tgl 1 Juli 2025
266	1266 - ADD - DESA KUNIREJOWETAN	DESA KUNIREJOWETAN, KECAMATAN BUTUH, KABUPATEN PURWOREJO	213.716.400,00	DPPPAPMD	Nomor : 400.10.2.4/1542/2025 tanggal Tgl 1 Juli 2025
267	1267 - ADD - DESA KEDUNGSRI	DESA KEDUNGSRI, KECAMATAN BUTUH, KABUPATEN PURWOREJO	296.463.400,00	DPPPAPMD	Nomor : 400.10.2.4/1542/2025 tanggal Tgl 1 Juli 2025
268	1268 - ADD - DESA KEDUNGAGUNG	DESA KEDUNGAGUNG, KECAMATAN BUTUH, KABUPATEN PURWOREJO	296.612.400,00	DPPPAPMD	Nomor : 400.10.2.4/1542/2025 tanggal Tgl 1 Juli 2025
269	1269 - ADD - DESA SRUWOHREJO	DESA SRUWOHREJO, KECAMATAN BUTUH, KABUPATEN PURWOREJO	273.975.400,00	DPPPAPMD	Nomor : 400.10.2.4/1542/2025 tanggal Tgl 1 Juli 2025
270	1270 - ADD - DESA LUGUREJO	DESA LUGUREJO, KECAMATAN BUTUH, KABUPATEN PURWOREJO	298.468.400,00	DPPPAPMD	Nomor : 400.10.2.4/1542/2025 tanggal Tgl 1 Juli 2025
271	1271 - ADD - DESA LUGU	DESA LUGU, KECAMATAN BUTUH, KABUPATEN PURWOREJO	244.447.400,00	DPPPAPMD	Nomor : 400.10.2.4/1542/2025 tanggal Tgl 1 Juli 2025
272	1272 - ADD - DESA KUNIR	DESA KUNIR, KECAMATAN BUTUH, KABUPATEN PURWOREJO	326.577.400,00	DPPPAPMD	Nomor : 400.10.2.4/1542/2025 tanggal Tgl 1 Juli 2025
273	1273 - ADD - DESA LUBANGDUKUH	DESA LUBANGDUKUH, KECAMATAN BUTUH, KABUPATEN PURWOREJO	214.940.400,00	DPPPAPMD	Nomor : 400.10.2.4/1542/2025 tanggal Tgl 1 Juli 2025
274	1274 - ADD - DESA TLOGOREJO	DESA TLOGOREJO, KECAMATAN BUTUH, KABUPATEN PURWOREJO	187.947.400,00	DPPPAPMD	Nomor : 400.10.2.4/1542/2025 tanggal Tgl 1 Juli 2025
275	1275 - ADD - DESA POLOMARTO	DESA POLOMARTO, KECAMATAN BUTUH, KABUPATEN PURWOREJO	241.574.400,00	DPPPAPMD	Nomor : 400.10.2.4/1542/2025 tanggal Tgl 1 Juli 2025
276	1276 - ADD - DESA TEGALGONDO	DESA TEGALGONDO, KECAMATAN BUTUH, KABUPATEN PURWOREJO	241.078.400,00	DPPPAPMD	Nomor : 400.10.2.4/1542/2025 tanggal Tgl 1 Juli 2025
277	1277 - ADD - DESA LUBANGLOR	DESA LUBANGLOR, KECAMATAN BUTUH, KABUPATEN PURWOREJO	272.182.400,00	DPPPAPMD	Nomor : 400.10.2.4/1542/2025 tanggal Tgl 1 Juli 2025
278	1278 - ADD - DESA LUBANGINDANGAN	DESA LUBANGINDANGAN, KECAMATAN BUTUH, KABUPATEN PURWOREJO	244.873.400,00	DPPPAPMD	Nomor : 400.10.2.4/1542/2025 tanggal Tgl 1 Juli 2025
279	1279 - ADD - DESA LUBANGKIDUL	DESA LUBANGKIDUL, KECAMATAN BUTUH, KABUPATEN PURWOREJO	300.170.400,00	DPPPAPMD	Nomor : 400.10.2.4/1542/2025 tanggal Tgl 1 Juli 2025
280	1280 - ADD - DESA LUBANGSAMPANG	DESA LUBANGSAMPANG, KECAMATAN BUTUH, KABUPATEN PURWOREJO	296.581.400,00	DPPPAPMD	Nomor : 400.10.2.4/1542/2025 tanggal Tgl 1 Juli 2025

NO	NAMA PENERIMA	ALAMAT PENERIMA	JUMLAH (Rp)	PERANGKAT DAERAH TEKNIS PENGUSUL	SURAT USULAN DARI PERANGKAT DAERAH PENGUSUL
281	1281 - ADD - DESA DLANGU	DESA DLANGU, KECAMATAN BUTUH, KABUPATEN PURWOREJO	331.288.400,00	DPPPAPMD	Nomor : 400.10.2.4/1542/2025 tanggal Tgl 1 Juli 2025
282	1282 - ADD - DESA ANDONG	DESA ANDONG, KECAMATAN BUTUH, KABUPATEN PURWOREJO	298.588.400,00	DPPPAPMD	Nomor : 400.10.2.4/1542/2025 tanggal Tgl 1 Juli 2025
283	1283 - ADD - DESA KALIWATUBUMI	DESA KALIWATUBUMI, KECAMATAN BUTUH, KABUPATEN PURWOREJO	359.374.400,00	DPPPAPMD	Nomor : 400.10.2.4/1542/2025 tanggal Tgl 1 Juli 2025
284	1284 - ADD - DESA KALIWATUKRANGGAN	DESA KALIWATUKRANGGAN, KECAMATAN BUTUH, KABUPATEN PURWOREJO	328.624.400,00	DPPPAPMD	Nomor : 400.10.2.4/1542/2025 tanggal Tgl 1 Juli 2025
285	1285 - ADD - DESA PANGGELDLANGU	DESA PANGGELDLANGU, KECAMATAN BUTUH, KABUPATEN PURWOREJO	296.678.400,00	DPPPAPMD	Nomor : 400.10.2.4/1542/2025 tanggal Tgl 1 Juli 2025
286	1286 - ADD - DESA BINANGUN	DESA BINANGUN, KECAMATAN BUTUH, KABUPATEN PURWOREJO	243.996.400,00	DPPPAPMD	Nomor : 400.10.2.4/1542/2025 tanggal Tgl 1 Juli 2025
287	1287 - ADD - DESA BUTUH	DESA BUTUH, KECAMATAN BUTUH, KABUPATEN PURWOREJO	363.640.400,00	DPPPAPMD	Nomor : 400.10.2.4/1542/2025 tanggal Tgl 1 Juli 2025
288	1288 - ADD - DESA KLEPU	DESA KLEPU, KECAMATAN BUTUH, KABUPATEN PURWOREJO	269.934.400,00	DPPPAPMD	Nomor : 400.10.2.4/1542/2025 tanggal Tgl 1 Juli 2025
289	1289 - ADD - DESA WIRONATAN	DESA WIRONATAN, KECAMATAN BUTUH, KABUPATEN PURWOREJO	328.313.400,00	DPPPAPMD	Nomor : 400.10.2.4/1542/2025 tanggal Tgl 1 Juli 2025
290	1290 - ADD - DESA KENDALREJO	DESA KENDALREJO, KECAMATAN PITURUH, KABUPATEN PURWOREJO	328.322.400,00	DPPPAPMD	Nomor : 400.10.2.4/1542/2025 tanggal Tgl 1 Juli 2025
291	1291 - ADD - DESA KALIMATI	DESA KALIMATI, KECAMATAN PITURUH, KABUPATEN PURWOREJO	245.364.400,00	DPPPAPMD	Nomor : 400.10.2.4/1542/2025 tanggal Tgl 1 Juli 2025
292	1292 - ADD - DESA PEPE	DESA PEPE, KECAMATAN PITURUH, KABUPATEN PURWOREJO	214.550.400,00	DPPPAPMD	Nomor : 400.10.2.4/1542/2025 tanggal Tgl 1 Juli 2025
293	1293 - ADD - DESA TUNJUNGTEJO	DESA TUNJUNGTEJO, KECAMATAN PITURUH, KABUPATEN PURWOREJO	323.783.400,00	DPPPAPMD	Nomor : 400.10.2.4/1542/2025 tanggal Tgl 1 Juli 2025
294	1294 - ADD - DESA SEKARTEJO	DESA SEKARTEJO, KECAMATAN PITURUH, KABUPATEN PURWOREJO	294.908.400,00	DPPPAPMD	Nomor : 400.10.2.4/1542/2025 tanggal Tgl 1 Juli 2025
295	1295 - ADD - DESA TERSIDILOR	DESA TERSIDILOR, KECAMATAN PITURUH, KABUPATEN PURWOREJO	354.985.400,00	DPPPAPMD	Nomor : 400.10.2.4/1542/2025 tanggal Tgl 1 Juli 2025
296	1296 - ADD - DESA TERSIDIKIDUL	DESA TERSIDIKIDUL, KECAMATAN PITURUH, KABUPATEN PURWOREJO	240.609.400,00	DPPPAPMD	Nomor : 400.10.2.4/1542/2025 tanggal Tgl 1 Juli 2025
297	1297 - ADD - DESA TASIKMADU	DESA TASIKMADU, KECAMATAN PITURUH, KABUPATEN PURWOREJO	270.941.400,00	DPPPAPMD	Nomor : 400.10.2.4/1542/2025 tanggal Tgl 1 Juli 2025
298	1298 - ADD - DESA PANGKALAN	DESA PANGKALAN, KECAMATAN PITURUH, KABUPATEN PURWOREJO	213.921.400,00	DPPPAPMD	Nomor : 400.10.2.4/1542/2025 tanggal Tgl 1 Juli 2025
299	1299 - ADD - DESA SUMBER	DESA SUMBER, KECAMATAN PITURUH, KABUPATEN PURWOREJO	302.531.400,00	DPPPAPMD	Nomor : 400.10.2.4/1542/2025 tanggal Tgl 1 Juli 2025
300	1300 - ADD - DESA GUMAWANGREJO	DESA GUMAWANGREJO, KECAMATAN PITURUH, KABUPATEN PURWOREJO	218.529.400,00	DPPPAPMD	Nomor : 400.10.2.4/1542/2025 tanggal Tgl 1 Juli 2025
301	1301 - ADD - DESA KEBURUSAN	DESA KEBURUSAN, KECAMATAN PITURUH, KABUPATEN PURWOREJO	349.035.400,00	DPPPAPMD	Nomor : 400.10.2.4/1542/2025 tanggal Tgl 1 Juli 2025
302	1302 - ADD - DESA WONOYOSO	DESA WONOYOSO, KECAMATAN PITURUH, KABUPATEN PURWOREJO	214.216.400,00	DPPPAPMD	Nomor : 400.10.2.4/1542/2025 tanggal Tgl 1 Juli 2025
303	1303 - ADD - DESA TAPEN	DESA TAPEN, KECAMATAN PITURUH, KABUPATEN PURWOREJO	243.429.400,00	DPPPAPMD	Nomor : 400.10.2.4/1542/2025 tanggal Tgl 1 Juli 2025
304	1304 - ADD - DESA WARU	DESA WARU, KECAMATAN PITURUH, KABUPATEN PURWOREJO	214.131.400,00	DPPPAPMD	Nomor : 400.10.2.4/1542/2025 tanggal Tgl 1 Juli 2025
305	1305 - ADD - DESA BLEKATUK	DESA BLEKATUK, KECAMATAN PITURUH, KABUPATEN PURWOREJO	214.444.400,00	DPPPAPMD	Nomor : 400.10.2.4/1542/2025 tanggal Tgl 1 Juli 2025
306	1306 - ADD - DESA DLINSENWETAN	DESA DLINSENWETAN, KECAMATAN PITURUH, KABUPATEN PURWOREJO	243.698.400,00	DPPPAPMD	Nomor : 400.10.2.4/1542/2025 tanggal Tgl 1 Juli 2025
307	1307 - ADD - DESA DLINSENKULON	DESA DLINSENKULON, KECAMATAN PITURUH, KABUPATEN PURWOREJO	213.591.400,00	DPPPAPMD	Nomor : 400.10.2.4/1542/2025 tanggal Tgl 1 Juli 2025
308	1308 - ADD - DESA SEMAMPIR	DESA SEMAMPIR, KECAMATAN PITURUH, KABUPATEN PURWOREJO	214.044.400,00	DPPPAPMD	Nomor : 400.10.2.4/1542/2025 tanggal Tgl 1 Juli 2025
309	1309 - ADD - DESA PETUGURAN	DESA PETUGURAN, KECAMATAN PITURUH, KABUPATEN PURWOREJO	267.977.400,00	DPPPAPMD	Nomor : 400.10.2.4/1542/2025 tanggal Tgl 1 Juli 2025
310	1310 - ADD - DESA PEKACANGAN	DESA PEKACANGAN, KECAMATAN PITURUH, KABUPATEN PURWOREJO	270.072.400,00	DPPPAPMD	Nomor : 400.10.2.4/1542/2025 tanggal Tgl 1 Juli 2025
311	1311 - ADD - DESA KARANGGETAS	DESA KARANGGETAS, KECAMATAN PITURUH, KABUPATEN PURWOREJO	245.301.400,00	DPPPAPMD	Nomor : 400.10.2.4/1542/2025 tanggal Tgl 1 Juli 2025
312	1312 - ADD - DESA LUWENGMIDUL	DESA LUWENGMIDUL, KECAMATAN PITURUH, KABUPATEN PURWOREJO	243.577.400,00	DPPPAPMD	Nomor : 400.10.2.4/1542/2025 tanggal Tgl 1 Juli 2025
313	1313 - ADD - DESA SAMBENG	DESA SAMBENG, KECAMATAN PITURUH, KABUPATEN PURWOREJO	241.362.400,00	DPPPAPMD	Nomor : 400.10.2.4/1542/2025 tanggal Tgl 1 Juli 2025
314	1314 - ADD - DESA MEGULUNGKIDUL	DESA MEGULUNGKIDUL, KECAMATAN PITURUH, KABUPATEN PURWOREJO	301.174.400,00	DPPPAPMD	Nomor : 400.10.2.4/1542/2025 tanggal Tgl 1 Juli 2025
315	1315 - ADD - DESA PITURUH	DESA PITURUH, KECAMATAN PITURUH, KABUPATEN PURWOREJO	445.976.400,00	DPPPAPMD	Nomor : 400.10.2.4/1542/2025 tanggal Tgl 1 Juli 2025
316	1316 - ADD - DESA SIKAMBANG	DESA SIKAMBANG, KECAMATAN PITURUH, KABUPATEN PURWOREJO	270.054.400,00	DPPPAPMD	Nomor : 400.10.2.4/1542/2025 tanggal Tgl 1 Juli 2025
317	1317 - ADD - DESA NGAMPEL	DESA NGAMPEL, KECAMATAN PITURUH, KABUPATEN PURWOREJO	382.139.400,00	DPPPAPMD	Nomor : 400.10.2.4/1542/2025 tanggal Tgl 1 Juli 2025
318	1318 - ADD - DESA PRIGELAN	DESA PRIGELAN, KECAMATAN PITURUH, KABUPATEN PURWOREJO	351.436.400,00	DPPPAPMD	Nomor : 400.10.2.4/1542/2025 tanggal Tgl 1 Juli 2025
319	1319 - ADD - DESA NGANDAGAN	DESA NGANDAGAN, KECAMATAN PITURUH, KABUPATEN PURWOREJO	245.382.400,00	DPPPAPMD	Nomor : 400.10.2.4/1542/2025 tanggal Tgl 1 Juli 2025
320	1320 - ADD - DESA KARANGANYAR	DESA KARANGANYAR, KECAMATAN PITURUH, KABUPATEN PURWOREJO	295.671.400,00	DPPPAPMD	Nomor : 400.10.2.4/1542/2025 tanggal Tgl 1 Juli 2025
321	1321 - ADD - DESA MEGULUNGLOR	DESA MEGULUNGLOR, KECAMATAN PITURUH, KABUPATEN PURWOREJO	297.132.400,00	DPPPAPMD	Nomor : 400.10.2.4/1542/2025 tanggal Tgl 1 Juli 2025
322	1322 - ADD - DESA PRAPAGKIDUL	DESA PRAPAGKIDUL, KECAMATAN PITURUH, KABUPATEN PURWOREJO	242.472.400,00	DPPPAPMD	Nomor : 400.10.2.4/1542/2025 tanggal Tgl 1 Juli 2025
323	1323 - ADD - DESA KEMBANGKUNING	DESA KEMBANGKUNING, KECAMATAN PITURUH, KABUPATEN PURWOREJO	214.520.400,00	DPPPAPMD	Nomor : 400.10.2.4/1542/2025 tanggal Tgl 1 Juli 2025
324	1324 - ADD - DESA LUWENGLOR	DESA LUWENGLOR, KECAMATAN PITURUH, KABUPATEN PURWOREJO	243.758.400,00	DPPPAPMD	Nomor : 400.10.2.4/1542/2025 tanggal Tgl 1 Juli 2025
325	1325 - ADD - DESA BRENGKOL	DESA BRENGKOL, KECAMATAN PITURUH, KABUPATEN PURWOREJO	334.519.400,00	DPPPAPMD	Nomor : 400.10.2.4/1542/2025 tanggal Tgl 1 Juli 2025
326	1326 - ADD - DESA GIRIGONDO	DESA GIRIGONDO, KECAMATAN PITURUH, KABUPATEN PURWOREJO	439.291.400,00	DPPPAPMD	Nomor : 400.10.2.4/1542/2025 tanggal Tgl 1 Juli 2025
327	1327 - ADD - DESA PRAPAGLOR	DESA PRAPAGLOR, KECAMATAN PITURUH, KABUPATEN PURWOREJO	357.365.400,00	DPPPAPMD	Nomor : 400.10.2.4/1542/2025 tanggal Tgl 1 Juli 2025
328	1328 - ADD - DESA KALIKOTES	DESA KALIKOTES, KECAMATAN PITURUH, KABUPATEN PURWOREJO	355.168.400,00	DPPPAPMD	Nomor : 400.10.2.4/1542/2025 tanggal Tgl 1 Juli 2025
329	1329 - ADD - DESA KESAWEN	DESA KESAWEN, KECAMATAN PITURUH, KABUPATEN PURWOREJO	245.269.400,00	DPPPAPMD	Nomor : 400.10.2.4/1542/2025 tanggal Tgl 1 Juli 2025
330	1330 - ADD - DESA KEDUNGBATUR	DESA KEDUNGBATUR, KECAMATAN PITURUH, KABUPATEN PURWOREJO	214.518.400,00	DPPPAPMD	Nomor : 400.10.2.4/1542/2025 tanggal Tgl 1 Juli 2025
331	1331 - ADD - DESA POLOWANGI	DESA POLOWANGI, KECAMATAN PITURUH, KABUPATEN PURWOREJO	215.805.400,00	DPPPAPMD	Nomor : 400.10.2.4/1542/2025 tanggal Tgl 1 Juli 2025
332	1332 - ADD - DESA KALJERING	DESA KALJERING, KECAMATAN PITURUH, KABUPATEN PURWOREJO	435.070.400,00	DPPPAPMD	Nomor : 400.10.2.4/1542/2025 tanggal Tgl 1 Juli 2025
333	1333 - ADD - DESA SOMOGEDE	DESA SOMOGEDE, KECAMATAN PITURUH, KABUPATEN PURWOREJO	408.063.400,00	DPPPAPMD	Nomor : 400.10.2.4/1542/2025 tanggal Tgl 1 Juli 2025
334	1334 - ADD - DESA KALIGONDANG	DESA KALIGONDANG, KECAMATAN PITURUH, KABUPATEN PURWOREJO	349.080.400,00	DPPPAPMD	Nomor : 400.10.2.4/1542/2025 tanggal Tgl 1 Juli 2025
335	1335 - ADD - DESA KALIGINTUNG	DESA KALIGINTUNG, KECAMATAN PITURUH, KABUPATEN PURWOREJO	387.851.400,00	DPPPAPMD	Nomor : 400.10.2.4/1542/2025 tanggal Tgl 1 Juli 2025
336	1336 - ADD - DESA SAWANGAN	DESA SAWANGAN, KECAMATAN PITURUH, KABUPATEN PURWOREJO	354.115.400,00	DPPPAPMD	Nomor : 400.10.2.4/1542/2025 tanggal Tgl 1 Juli 2025
337	1337 - ADD - DESA WONOSIDO	DESA WONOSIDO, KECAMATAN PITURUH, KABUPATEN PURWOREJO	358.042.400,00	DPPPAPMD	Nomor : 400.10.2.4/1542/2025 tanggal Tgl 1 Juli 2025
338	1338 - ADD - DESA PAMRIYAN	DESA PAMRIYAN, KECAMATAN PITURUH, KABUPATEN PURWOREJO	461.474.400,00	DPPPAPMD	Nomor : 400.10.2.4/1542/2025 tanggal Tgl 1 Juli 2025
339	1339 - ADD - DESA WALED	DESA WALED, KECAMATAN KEMIRI, KABUPATEN PURWOREJO	268.331.400,00	DPPPAPMD	Nomor : 400.10.2.4/1542/2025 tanggal Tgl 1 Juli 2025

NO	NAMA PENERIMA	ALAMAT PENERIMA	JUMLAH (Rp)	PERANGKAT DAERAH TEKNIS PENGUSUL	SURAT USULAN DARI PERANGKAT DAERAH PENGUSUL
340	1340 - ADD - DESA KROYOKULON	DESA KROYOKULON, KECAMATAN KEMIRI, KABUPATEN PURWOREJO	297.709.400,00	DPPPAPMD	Nomor : 400.10.2.4/1542/2025 tanggal Tgl 1 Juli 2025
341	1341 - ADD - DESA REJOSARI	DESA REJOSARI, KECAMATAN KEMIRI, KABUPATEN PURWOREJO	327.001.400,00	DPPPAPMD	Nomor : 400.10.2.4/1542/2025 tanggal Tgl 1 Juli 2025
342	1342 - ADD - DESA GESIKAN	DESA GESIKAN, KECAMATAN KEMIRI, KABUPATEN PURWOREJO	296.210.400,00	DPPPAPMD	Nomor : 400.10.2.4/1542/2025 tanggal Tgl 1 Juli 2025
343	1343 - ADD - DESA PAITAN	DESA PAITAN, KECAMATAN KEMIRI, KABUPATEN PURWOREJO	355.803.400,00	DPPPAPMD	Nomor : 400.10.2.4/1542/2025 tanggal Tgl 1 Juli 2025
344	1344 - ADD - DESA GEDONG	DESA GEDONG, KECAMATAN KEMIRI, KABUPATEN PURWOREJO	349.144.400,00	DPPPAPMD	Nomor : 400.10.2.4/1542/2025 tanggal Tgl 1 Juli 2025
345	1345 - ADD - DESA ROWOBAYEM	DESA ROWOBAYEM, KECAMATAN KEMIRI, KABUPATEN PURWOREJO	380.164.400,00	DPPPAPMD	Nomor : 400.10.2.4/1542/2025 tanggal Tgl 1 Juli 2025
346	1346 - ADD - DESA KEMIRIKIDUL	DESA KEMIRIKIDUL, KECAMATAN KEMIRI, KABUPATEN PURWOREJO	380.818.400,00	DPPPAPMD	Nomor : 400.10.2.4/1542/2025 tanggal Tgl 1 Juli 2025
347	1347 - ADD - DESA BEDONOKLUWUNG	DESA BEDONOKLUWUNG, KECAMATAN KEMIRI, KABUPATEN PURWOREJO	382.916.400,00	DPPPAPMD	Nomor : 400.10.2.4/1542/2025 tanggal Tgl 1 Juli 2025
348	1348 - ADD - DESA BEDONOPAGERON	DESA BEDONOPAGERON, KECAMATAN KEMIRI, KABUPATEN PURWOREJO	351.349.400,00	DPPPAPMD	Nomor : 400.10.2.4/1542/2025 tanggal Tgl 1 Juli 2025
349	1349 - ADD - DESA BEDONOKARANGDUWUR	DESA BEDONOKARANGDUWUR, KECAMATAN KEMIRI, KABUPATEN PURWOREJO	327.912.400,00	DPPPAPMD	Nomor : 400.10.2.4/1542/2025 tanggal Tgl 1 Juli 2025
350	1350 - ADD - DESA REBUG	DESA REBUG, KECAMATAN KEMIRI, KABUPATEN PURWOREJO	328.014.400,00	DPPPAPMD	Nomor : 400.10.2.4/1542/2025 tanggal Tgl 1 Juli 2025
351	1351 - ADD - DESA LONING	DESA LONING, KECAMATAN KEMIRI, KABUPATEN PURWOREJO	358.250.400,00	DPPPAPMD	Nomor : 400.10.2.4/1542/2025 tanggal Tgl 1 Juli 2025
352	1352 - ADD - DESA WINONG	DESA WINONG, KECAMATAN KEMIRI, KABUPATEN PURWOREJO	332.780.400,00	DPPPAPMD	Nomor : 400.10.2.4/1542/2025 tanggal Tgl 1 Juli 2025
353	1353 - ADD - DESA SUTORAGAN	DESA SUTORAGAN, KECAMATAN KEMIRI, KABUPATEN PURWOREJO	326.214.400,00	DPPPAPMD	Nomor : 400.10.2.4/1542/2025 tanggal Tgl 1 Juli 2025
354	1354 - ADD - DESA JATIWANGSAN	DESA JATIWANGSAN, KECAMATAN KEMIRI, KABUPATEN PURWOREJO	327.929.400,00	DPPPAPMD	Nomor : 400.10.2.4/1542/2025 tanggal Tgl 1 Juli 2025
355	1355 - ADD - DESA GIRIMULYO	DESA GIRIMULYO, KECAMATAN KEMIRI, KABUPATEN PURWOREJO	328.279.400,00	DPPPAPMD	Nomor : 400.10.2.4/1542/2025 tanggal Tgl 1 Juli 2025
356	1356 - ADD - DESA GIRIJOYO	DESA GIRIJOYO, KECAMATAN KEMIRI, KABUPATEN PURWOREJO	333.712.400,00	DPPPAPMD	Nomor : 400.10.2.4/1542/2025 tanggal Tgl 1 Juli 2025
357	1357 - ADD - DESA TURUS	DESA TURUS, KECAMATAN KEMIRI, KABUPATEN PURWOREJO	387.416.400,00	DPPPAPMD	Nomor : 400.10.2.4/1542/2025 tanggal Tgl 1 Juli 2025
358	1358 - ADD - DESA DILEM	DESA DILEM, KECAMATAN KEMIRI, KABUPATEN PURWOREJO	327.414.400,00	DPPPAPMD	Nomor : 400.10.2.4/1542/2025 tanggal Tgl 1 Juli 2025
359	1359 - ADD - DESA KEDUNGLO	DESA KEDUNGLO, KECAMATAN KEMIRI, KABUPATEN PURWOREJO	388.432.400,00	DPPPAPMD	Nomor : 400.10.2.4/1542/2025 tanggal Tgl 1 Juli 2025
360	1360 - ADD - DESA WONOSUKO	DESA WONOSUKO, KECAMATAN KEMIRI, KABUPATEN PURWOREJO	357.496.400,00	DPPPAPMD	Nomor : 400.10.2.4/1542/2025 tanggal Tgl 1 Juli 2025
361	1361 - ADD - DESA SIDODADI	DESA SIDODADI, KECAMATAN KEMIRI, KABUPATEN PURWOREJO	325.980.400,00	DPPPAPMD	Nomor : 400.10.2.4/1542/2025 tanggal Tgl 1 Juli 2025
362	1362 - ADD - DESA KALIMENENG	DESA KALIMENENG, KECAMATAN KEMIRI, KABUPATEN PURWOREJO	297.830.400,00	DPPPAPMD	Nomor : 400.10.2.4/1542/2025 tanggal Tgl 1 Juli 2025
363	1363 - ADD - DESA KEMIRILOR	DESA KEMIRILOR, KECAMATAN KEMIRI, KABUPATEN PURWOREJO	325.172.400,00	DPPPAPMD	Nomor : 400.10.2.4/1542/2025 tanggal Tgl 1 Juli 2025
364	1364 - ADD - DESA KEREPI	DESA KEREPI, KECAMATAN KEMIRI, KABUPATEN PURWOREJO	326.518.400,00	DPPPAPMD	Nomor : 400.10.2.4/1542/2025 tanggal Tgl 1 Juli 2025
365	1365 - ADD - DESA KROYOLOR	DESA KROYOLOR, KECAMATAN KEMIRI, KABUPATEN PURWOREJO	381.227.400,00	DPPPAPMD	Nomor : 400.10.2.4/1542/2025 tanggal Tgl 1 Juli 2025
366	1366 - ADD - DESA SAMPING	DESA SAMPING, KECAMATAN KEMIRI, KABUPATEN PURWOREJO	418.252.400,00	DPPPAPMD	Nomor : 400.10.2.4/1542/2025 tanggal Tgl 1 Juli 2025
367	1367 - ADD - DESA WONOSARI	DESA WONOSARI, KECAMATAN KEMIRI, KABUPATEN PURWOREJO	295.049.400,00	DPPPAPMD	Nomor : 400.10.2.4/1542/2025 tanggal Tgl 1 Juli 2025
368	1368 - ADD - DESA KALIGLAGAH	DESA KALIGLAGAH, KECAMATAN KEMIRI, KABUPATEN PURWOREJO	379.491.400,00	DPPPAPMD	Nomor : 400.10.2.4/1542/2025 tanggal Tgl 1 Juli 2025
369	1369 - ADD - DESA KAPITERAN	DESA KAPITERAN, KECAMATAN KEMIRI, KABUPATEN PURWOREJO	296.124.400,00	DPPPAPMD	Nomor : 400.10.2.4/1542/2025 tanggal Tgl 1 Juli 2025
370	1370 - ADD - DESA WANUROJO	DESA WANUROJO, KECAMATAN KEMIRI, KABUPATEN PURWOREJO	325.367.400,00	DPPPAPMD	Nomor : 400.10.2.4/1542/2025 tanggal Tgl 1 Juli 2025
371	1371 - ADD - DESA REJOWINANGUN	DESA REJOWINANGUN, KECAMATAN KEMIRI, KABUPATEN PURWOREJO	384.074.400,00	DPPPAPMD	Nomor : 400.10.2.4/1542/2025 tanggal Tgl 1 Juli 2025
372	1372 - ADD - DESA KALIURIP	DESA KALIURIP, KECAMATAN KEMIRI, KABUPATEN PURWOREJO	298.608.400,00	DPPPAPMD	Nomor : 400.10.2.4/1542/2025 tanggal Tgl 1 Juli 2025
373	1373 - ADD - DESA KEDUNGPOMAHANWETAN	DESA KEDUNGPOMAHANWETAN, KECAMATAN KEMIRI, KABUPATEN PURWOREJO	358.131.400,00	DPPPAPMD	Nomor : 400.10.2.4/1542/2025 tanggal Tgl 1 Juli 2025
374	1374 - ADD - DESA KARANGLUAS	DESA KARANGLUAS, KECAMATAN KEMIRI, KABUPATEN PURWOREJO	298.847.400,00	DPPPAPMD	Nomor : 400.10.2.4/1542/2025 tanggal Tgl 1 Juli 2025
375	1375 - ADD - DESA KEDUNGPOMAHANKULON	DESA KEDUNGPOMAHANKULON, KECAMATAN KEMIRI, KABUPATEN PURWOREJO	412.999.400,00	DPPPAPMD	Nomor : 400.10.2.4/1542/2025 tanggal Tgl 1 Juli 2025
376	1376 - ADD - DESA SUKOGELAP	DESA SUKOGELAP, KECAMATAN KEMIRI, KABUPATEN PURWOREJO	324.607.400,00	DPPPAPMD	Nomor : 400.10.2.4/1542/2025 tanggal Tgl 1 Juli 2025
377	1377 - ADD - DESA GUNUNGTEGES	DESA GUNUNGTEGES, KECAMATAN KEMIRI, KABUPATEN PURWOREJO	295.822.400,00	DPPPAPMD	Nomor : 400.10.2.4/1542/2025 tanggal Tgl 1 Juli 2025
378	1378 - ADD - DESA PURBAYAN	DESA PURBAYAN, KECAMATAN KEMIRI, KABUPATEN PURWOREJO	325.961.400,00	DPPPAPMD	Nomor : 400.10.2.4/1542/2025 tanggal Tgl 1 Juli 2025
379	1379 - ADD - DESA PUSPO	DESA PUSPO, KECAMATAN BRUNO, KABUPATEN PURWOREJO	405.705.400,00	DPPPAPMD	Nomor : 400.10.2.4/1542/2025 tanggal Tgl 1 Juli 2025
380	1380 - ADD - DESA PLIPIRAN	DESA PLIPIRAN, KECAMATAN BRUNO, KABUPATEN PURWOREJO	389.483.400,00	DPPPAPMD	Nomor : 400.10.2.4/1542/2025 tanggal Tgl 1 Juli 2025
381	1381 - ADD - DESA PAKISARUM	DESA PAKISARUM, KECAMATAN BRUNO, KABUPATEN PURWOREJO	424.164.400,00	DPPPAPMD	Nomor : 400.10.2.4/1542/2025 tanggal Tgl 1 Juli 2025
382	1382 - ADD - DESA BRUNOREJO	DESA BRUNOREJO, KECAMATAN BRUNO, KABUPATEN PURWOREJO	375.357.400,00	DPPPAPMD	Nomor : 400.10.2.4/1542/2025 tanggal Tgl 1 Juli 2025
383	1383 - ADD - DESA BRUNOSARI	DESA BRUNOSARI, KECAMATAN BRUNO, KABUPATEN PURWOREJO	371.627.400,00	DPPPAPMD	Nomor : 400.10.2.4/1542/2025 tanggal Tgl 1 Juli 2025
384	1384 - ADD - DESA SOMOLETER	DESA SOMOLETER, KECAMATAN BRUNO, KABUPATEN PURWOREJO	307.634.400,00	DPPPAPMD	Nomor : 400.10.2.4/1542/2025 tanggal Tgl 1 Juli 2025
385	1385 - ADD - DESA BLIMBING	DESA BLIMBING, KECAMATAN BRUNO, KABUPATEN PURWOREJO	340.523.400,00	DPPPAPMD	Nomor : 400.10.2.4/1542/2025 tanggal Tgl 1 Juli 2025
386	1386 - ADD - DESA GOWONG	DESA GOWONG, KECAMATAN BRUNO, KABUPATEN PURWOREJO	340.048.400,00	DPPPAPMD	Nomor : 400.10.2.4/1542/2025 tanggal Tgl 1 Juli 2025
387	1387 - ADD - DESA BRONDONG	DESA BRONDONG, KECAMATAN BRUNO, KABUPATEN PURWOREJO	397.025.400,00	DPPPAPMD	Nomor : 400.10.2.4/1542/2025 tanggal Tgl 1 Juli 2025
388	1388 - ADD - DESA CEPEDAK	DESA CEPEDAK, KECAMATAN BRUNO, KABUPATEN PURWOREJO	420.676.400,00	DPPPAPMD	Nomor : 400.10.2.4/1542/2025 tanggal Tgl 1 Juli 2025
389	1389 - ADD - DESA GUNUNGCONDONG	DESA GUNUNGCONDONG, KECAMATAN BRUNO, KABUPATEN PURWOREJO	384.191.400,00	DPPPAPMD	Nomor : 400.10.2.4/1542/2025 tanggal Tgl 1 Juli 2025
390	1390 - ADD - DESA KEMRANGGEN	DESA KEMRANGGEN, KECAMATAN BRUNO, KABUPATEN PURWOREJO	355.327.400,00	DPPPAPMD	Nomor : 400.10.2.4/1542/2025 tanggal Tgl 1 Juli 2025
391	1391 - ADD - DESA KARANGGEDANG	DESA KARANGGEDANG, KECAMATAN BRUNO, KABUPATEN PURWOREJO	300.343.400,00	DPPPAPMD	Nomor : 400.10.2.4/1542/2025 tanggal Tgl 1 Juli 2025
392	1392 - ADD - DESA GIYOMBONG	DESA GIYOMBONG, KECAMATAN BRUNO, KABUPATEN PURWOREJO	310.226.400,00	DPPPAPMD	Nomor : 400.10.2.4/1542/2025 tanggal Tgl 1 Juli 2025
393	1393 - ADD - DESA KAMBANGAN	DESA KAMBANGAN, KECAMATAN BRUNO, KABUPATEN PURWOREJO	246.530.400,00	DPPPAPMD	Nomor : 400.10.2.4/1542/2025 tanggal Tgl 1 Juli 2025
394	1394 - ADD - DESA WATUDUWUR	DESA WATUDUWUR, KECAMATAN BRUNO, KABUPATEN PURWOREJO	329.260.400,00	DPPPAPMD	Nomor : 400.10.2.4/1542/2025 tanggal Tgl 1 Juli 2025
395	1395 - ADD - DESA KALIWUNGU	DESA KALIWUNGU, KECAMATAN BRUNO, KABUPATEN PURWOREJO	369.886.400,00	DPPPAPMD	Nomor : 400.10.2.4/1542/2025 tanggal Tgl 1 Juli 2025
396	1396 - ADD - DESA TEGALSARI	DESA TEGALSARI, KECAMATAN BRUNO, KABUPATEN PURWOREJO	372.034.400,00	DPPPAPMD	Nomor : 400.10.2.4/1542/2025 tanggal Tgl 1 Juli 2025

NO	NAMA PENERIMA	ALAMAT PENERIMA	JUMLAH (Rp)	PERANGKAT DAERAH TEKNIS PENGUSUL	SURAT USULAN DARI PERANGKAT DAERAH PENGUSUL
397	1397 - ADD - DESA WINONGKIDUL	DESA WINONGKIDUL, KECAMATAN GEBANG, KABUPATEN PURWOREJO	357.608.400,00	DPPPAPMD	Nomor : 400.10.2.4/1542/2025 tanggal Tgl 1 Juli 2025
398	1398 - ADD - DESA SEREN	DESA SEREN, KECAMATAN GEBANG, KABUPATEN PURWOREJO	418.345.400,00	DPPPAPMD	Nomor : 400.10.2.4/1542/2025 tanggal Tgl 1 Juli 2025
399	1399 - ADD - DESA GINTUNGAN	DESA GINTUNGAN, KECAMATAN GEBANG, KABUPATEN PURWOREJO	494.030.400,00	DPPPAPMD	Nomor : 400.10.2.4/1542/2025 tanggal Tgl 1 Juli 2025
400	1400 - ADD - DESA BULUS	DESA BULUS, KECAMATAN GEBANG, KABUPATEN PURWOREJO	330.881.400,00	DPPPAPMD	Nomor : 400.10.2.4/1542/2025 tanggal Tgl 1 Juli 2025
401	1401 - ADD - DESA RENDENG	DESA RENDENG, KECAMATAN GEBANG, KABUPATEN PURWOREJO	300.574.400,00	DPPPAPMD	Nomor : 400.10.2.4/1542/2025 tanggal Tgl 1 Juli 2025
402	1402 - ADD - DESA KROYO	DESA KROYO, KECAMATAN GEBANG, KABUPATEN PURWOREJO	355.706.400,00	DPPPAPMD	Nomor : 400.10.2.4/1542/2025 tanggal Tgl 1 Juli 2025
403	1403 - ADD - DESA WINONGLOR	DESA WINONGLOR, KECAMATAN GEBANG, KABUPATEN PURWOREJO	384.273.400,00	DPPPAPMD	Nomor : 400.10.2.4/1542/2025 tanggal Tgl 1 Juli 2025
404	1404 - ADD - DESA MLARAN	DESA MLARAN, KECAMATAN GEBANG, KABUPATEN PURWOREJO	330.909.400,00	DPPPAPMD	Nomor : 400.10.2.4/1542/2025 tanggal Tgl 1 Juli 2025
405	1405 - ADD - DESA PELUTAN	DESA PELUTAN, KECAMATAN GEBANG, KABUPATEN PURWOREJO	273.774.400,00	DPPPAPMD	Nomor : 400.10.2.4/1542/2025 tanggal Tgl 1 Juli 2025
406	1406 - ADD - DESA BENDOSARI	DESA BENDOSARI, KECAMATAN GEBANG, KABUPATEN PURWOREJO	299.820.400,00	DPPPAPMD	Nomor : 400.10.2.4/1542/2025 tanggal Tgl 1 Juli 2025
407	1407 - ADD - DESA GEBANG	DESA GEBANG, KECAMATAN GEBANG, KABUPATEN PURWOREJO	380.571.400,00	DPPPAPMD	Nomor : 400.10.2.4/1542/2025 tanggal Tgl 1 Juli 2025
408	1408 - ADD - DESA SALAM	DESA SALAM, KECAMATAN GEBANG, KABUPATEN PURWOREJO	243.594.400,00	DPPPAPMD	Nomor : 400.10.2.4/1542/2025 tanggal Tgl 1 Juli 2025
409	1409 - ADD - DESA PAKEM	DESA PAKEM, KECAMATAN GEBANG, KABUPATEN PURWOREJO	356.250.400,00	DPPPAPMD	Nomor : 400.10.2.4/1542/2025 tanggal Tgl 1 Juli 2025
410	1410 - ADD - DESA WONOTOPO	DESA WONOTOPO, KECAMATAN GEBANG, KABUPATEN PURWOREJO	244.583.400,00	DPPPAPMD	Nomor : 400.10.2.4/1542/2025 tanggal Tgl 1 Juli 2025
411	1411 - ADD - DESA SIDOLEREN	DESA SIDOLEREN, KECAMATAN GEBANG, KABUPATEN PURWOREJO	324.291.400,00	DPPPAPMD	Nomor : 400.10.2.4/1542/2025 tanggal Tgl 1 Juli 2025
412	1412 - ADD - DESA PENUNGKULAN	DESA PENUNGKULAN, KECAMATAN GEBANG, KABUPATEN PURWOREJO	440.860.400,00	DPPPAPMD	Nomor : 400.10.2.4/1542/2025 tanggal Tgl 1 Juli 2025
413	1413 - ADD - DESA REDIN	DESA REDIN, KECAMATAN GEBANG, KABUPATEN PURWOREJO	367.210.400,00	DPPPAPMD	Nomor : 400.10.2.4/1542/2025 tanggal Tgl 1 Juli 2025
414	1414 - ADD - DESA TLOGOSONO	DESA TLOGOSONO, KECAMATAN GEBANG, KABUPATEN PURWOREJO	272.279.400,00	DPPPAPMD	Nomor : 400.10.2.4/1542/2025 tanggal Tgl 1 Juli 2025
415	1415 - ADD - DESA NGEMPLAK	DESA NGEMPLAK, KECAMATAN GEBANG, KABUPATEN PURWOREJO	246.099.400,00	DPPPAPMD	Nomor : 400.10.2.4/1542/2025 tanggal Tgl 1 Juli 2025
416	1416 - ADD - DESA KRAGILAN	DESA KRAGILAN, KECAMATAN GEBANG, KABUPATEN PURWOREJO	270.561.400,00	DPPPAPMD	Nomor : 400.10.2.4/1542/2025 tanggal Tgl 1 Juli 2025
417	1417 - ADD - DESA PRUMBEN	DESA PRUMBEN, KECAMATAN GEBANG, KABUPATEN PURWOREJO	244.345.400,00	DPPPAPMD	Nomor : 400.10.2.4/1542/2025 tanggal Tgl 1 Juli 2025
418	1418 - ADD - DESA NGAGLIK	DESA NGAGLIK, KECAMATAN GEBANG, KABUPATEN PURWOREJO	303.129.400,00	DPPPAPMD	Nomor : 400.10.2.4/1542/2025 tanggal Tgl 1 Juli 2025
419	1419 - ADD - DESA KEMIRI	DESA KEMIRI, KECAMATAN GEBANG, KABUPATEN PURWOREJO	299.754.400,00	DPPPAPMD	Nomor : 400.10.2.4/1542/2025 tanggal Tgl 1 Juli 2025
420	1420 - ADD - DESA KALITENGKEK	DESA KALITENGKEK, KECAMATAN GEBANG, KABUPATEN PURWOREJO	279.050.400,00	DPPPAPMD	Nomor : 400.10.2.4/1542/2025 tanggal Tgl 1 Juli 2025
421	1421 - ADD - DESA KALINONGKO	DESA KALINONGKO, KECAMATAN LOANO, KABUPATEN PURWOREJO	433.511.400,00	DPPPAPMD	Nomor : 400.10.2.4/1542/2025 tanggal Tgl 1 Juli 2025
422	1422 - ADD - DESA TRIREJO	DESA TRIREJO, KECAMATAN LOANO, KABUPATEN PURWOREJO	354.492.400,00	DPPPAPMD	Nomor : 400.10.2.4/1542/2025 tanggal Tgl 1 Juli 2025
423	1423 - ADD - DESA KARANGREJO	DESA KARANGREJO, KECAMATAN LOANO, KABUPATEN PURWOREJO	327.530.400,00	DPPPAPMD	Nomor : 400.10.2.4/1542/2025 tanggal Tgl 1 Juli 2025
424	1424 - ADD - DESA KALIKALONG	DESA KALIKALONG, KECAMATAN LOANO, KABUPATEN PURWOREJO	351.210.400,00	DPPPAPMD	Nomor : 400.10.2.4/1542/2025 tanggal Tgl 1 Juli 2025
425	1425 - ADD - DESA RIMUN	DESA RIMUN, KECAMATAN LOANO, KABUPATEN PURWOREJO	299.056.400,00	DPPPAPMD	Nomor : 400.10.2.4/1542/2025 tanggal Tgl 1 Juli 2025
426	1426 - ADD - DESA TEPANSARI	DESA TEPANSARI, KECAMATAN LOANO, KABUPATEN PURWOREJO	431.981.400,00	DPPPAPMD	Nomor : 400.10.2.4/1542/2025 tanggal Tgl 1 Juli 2025
427	1427 - ADD - DESA KALIGLAGAH	DESA KALIGLAGAH, KECAMATAN LOANO, KABUPATEN PURWOREJO	377.323.400,00	DPPPAPMD	Nomor : 400.10.2.4/1542/2025 tanggal Tgl 1 Juli 2025
428	1428 - ADD - DESA TRIDADI	DESA TRIDADI, KECAMATAN LOANO, KABUPATEN PURWOREJO	323.850.400,00	DPPPAPMD	Nomor : 400.10.2.4/1542/2025 tanggal Tgl 1 Juli 2025
429	1429 - ADD - DESA BANYUASINSEPAR	DESA BANYUASINSEPAR, KECAMATAN LOANO, KABUPATEN PURWOREJO	356.990.400,00	DPPPAPMD	Nomor : 400.10.2.4/1542/2025 tanggal Tgl 1 Juli 2025
430	1430 - ADD - DESA GUYANGAN	DESA GUYANGAN, KECAMATAN LOANO, KABUPATEN PURWOREJO	296.267.400,00	DPPPAPMD	Nomor : 400.10.2.4/1542/2025 tanggal Tgl 1 Juli 2025
431	1431 - ADD - DESA KALISEMO	DESA KALISEMO, KECAMATAN LOANO, KABUPATEN PURWOREJO	358.998.400,00	DPPPAPMD	Nomor : 400.10.2.4/1542/2025 tanggal Tgl 1 Juli 2025
432	1432 - ADD - DESA LOANO	DESA LOANO, KECAMATAN LOANO, KABUPATEN PURWOREJO	569.889.400,00	DPPPAPMD	Nomor : 400.10.2.4/1542/2025 tanggal Tgl 1 Juli 2025
433	1433 - ADD - DESA JETIS	DESA JETIS, KECAMATAN LOANO, KABUPATEN PURWOREJO	463.360.400,00	DPPPAPMD	Nomor : 400.10.2.4/1542/2025 tanggal Tgl 1 Juli 2025
434	1434 - ADD - DESA KEDUNGOPOH	DESA KEDUNGOPOH, KECAMATAN LOANO, KABUPATEN PURWOREJO	355.187.400,00	DPPPAPMD	Nomor : 400.10.2.4/1542/2025 tanggal Tgl 1 Juli 2025
435	1435 - ADD - DESA MARON	DESA MARON, KECAMATAN LOANO, KABUPATEN PURWOREJO	382.953.400,00	DPPPAPMD	Nomor : 400.10.2.4/1542/2025 tanggal Tgl 1 Juli 2025
436	1436 - ADD - DESA KEBON GUNUNG	DESA KEBON GUNUNG, KECAMATAN LOANO, KABUPATEN PURWOREJO	383.202.400,00	DPPPAPMD	Nomor : 400.10.2.4/1542/2025 tanggal Tgl 1 Juli 2025
437	1437 - ADD - DESA MUDALREJO	DESA MUDALREJO, KECAMATAN LOANO, KABUPATEN PURWOREJO	436.217.400,00	DPPPAPMD	Nomor : 400.10.2.4/1542/2025 tanggal Tgl 1 Juli 2025
438	1438 - ADD - DESA KEMEJING	DESA KEMEJING, KECAMATAN LOANO, KABUPATEN PURWOREJO	354.497.400,00	DPPPAPMD	Nomor : 400.10.2.4/1542/2025 tanggal Tgl 1 Juli 2025
439	1439 - ADD - DESA BANYUASINKEMBARAN	DESA BANYUASINKEMBARAN, KECAMATAN LOANO, KABUPATEN PURWOREJO	356.221.400,00	DPPPAPMD	Nomor : 400.10.2.4/1542/2025 tanggal Tgl 1 Juli 2025
440	1440 - ADD - DESA SEDAYU	DESA SEDAYU, KECAMATAN LOANO, KABUPATEN PURWOREJO	434.511.400,00	DPPPAPMD	Nomor : 400.10.2.4/1542/2025 tanggal Tgl 1 Juli 2025
441	1441 - ADD - DESA NGARGOSARI	DESA NGARGOSARI, KECAMATAN LOANO, KABUPATEN PURWOREJO	380.214.400,00	DPPPAPMD	Nomor : 400.10.2.4/1542/2025 tanggal Tgl 1 Juli 2025
442	1442 - ADD - DESA BENOWO	DESA BENOWO, KECAMATAN BENER, KABUPATEN PURWOREJO	298.840.400,00	DPPPAPMD	Nomor : 400.10.2.4/1542/2025 tanggal Tgl 1 Juli 2025
443	1443 - ADD - DESA KALITAPAS	DESA KALITAPAS, KECAMATAN BENER, KABUPATEN PURWOREJO	244.512.400,00	DPPPAPMD	Nomor : 400.10.2.4/1542/2025 tanggal Tgl 1 Juli 2025
444	1444 - ADD - DESA KALIWADER	DESA KALIWADER, KECAMATAN BENER, KABUPATEN PURWOREJO	388.625.400,00	DPPPAPMD	Nomor : 400.10.2.4/1542/2025 tanggal Tgl 1 Juli 2025
445	1445 - ADD - DESA KEDUNGPUKANG	DESA KEDUNGPUKANG, KECAMATAN BENER, KABUPATEN PURWOREJO	389.914.400,00	DPPPAPMD	Nomor : 400.10.2.4/1542/2025 tanggal Tgl 1 Juli 2025
446	1446 - ADD - DESA SENDANGSARI	DESA SENDANGSARI, KECAMATAN BENER, KABUPATEN PURWOREJO	355.286.400,00	DPPPAPMD	Nomor : 400.10.2.4/1542/2025 tanggal Tgl 1 Juli 2025
447	1447 - ADD - DESA KALIBOTO	DESA KALIBOTO, KECAMATAN BENER, KABUPATEN PURWOREJO	355.514.400,00	DPPPAPMD	Nomor : 400.10.2.4/1542/2025 tanggal Tgl 1 Juli 2025
448	1448 - ADD - DESA KALIURIP	DESA KALIURIP, KECAMATAN BENER, KABUPATEN PURWOREJO	354.801.400,00	DPPPAPMD	Nomor : 400.10.2.4/1542/2025 tanggal Tgl 1 Juli 2025
449	1449 - ADD - DESA KEDUNGLITENG	DESA KEDUNGLITENG, KECAMATAN BENER, KABUPATEN PURWOREJO	270.457.400,00	DPPPAPMD	Nomor : 400.10.2.4/1542/2025 tanggal Tgl 1 Juli 2025
450	1450 - ADD - DESA WADAS	DESA WADAS, KECAMATAN BENER, KABUPATEN PURWOREJO	302.730.400,00	DPPPAPMD	Nomor : 400.10.2.4/1542/2025 tanggal Tgl 1 Juli 2025
451	1451 - ADD - DESA CACABANKIDUL	DESA CACABANKIDUL, KECAMATAN BENER, KABUPATEN PURWOREJO	408.702.400,00	DPPPAPMD	Nomor : 400.10.2.4/1542/2025 tanggal Tgl 1 Juli 2025
452	1452 - ADD - DESA CACABANLOR	DESA CACABANLOR, KECAMATAN BENER, KABUPATEN PURWOREJO	324.617.400,00	DPPPAPMD	Nomor : 400.10.2.4/1542/2025 tanggal Tgl 1 Juli 2025
453	1453 - ADD - DESA PEKACANGAN	DESA PEKACANGAN, KECAMATAN BENER, KABUPATEN PURWOREJO	387.477.400,00	DPPPAPMD	Nomor : 400.10.2.4/1542/2025 tanggal Tgl 1 Juli 2025
454	1454 - ADD - DESA MEDONO	DESA MEDONO, KECAMATAN BENER, KABUPATEN PURWOREJO	299.841.400,00	DPPPAPMD	Nomor : 400.10.2.4/1542/2025 tanggal Tgl 1 Juli 2025

NO	NAMA PENERIMA	ALAMAT PENERIMA	JUMLAH (Rp)	PERANGKAT DAERAH TEKNIS PENGUSUL	SURAT USULAN DARI PERANGKAT DAERAH PENGUSUL
455	1455 - ADD - DESA BLEBER	DESA BLEBER, KECAMATAN BENER, KABUPATEN PURWOREJO	352.670.400,00	DPPPAPMD	Nomor : 400.10.2.4/1542/2025 tanggal Tgl 1 Juli 2025
456	1456 - ADD - DESA BENER	DESA BENER, KECAMATAN BENER, KABUPATEN PURWOREJO	424.957.400,00	DPPPAPMD	Nomor : 400.10.2.4/1542/2025 tanggal Tgl 1 Juli 2025
457	1457 - ADD - DESA KARANGSARI	DESA KARANGSARI, KECAMATAN BENER, KABUPATEN PURWOREJO	305.782.400,00	DPPPAPMD	Nomor : 400.10.2.4/1542/2025 tanggal Tgl 1 Juli 2025
458	1458 - ADD - DESA GUNTUR	DESA GUNTUR, KECAMATAN BENER, KABUPATEN PURWOREJO	558.802.400,00	DPPPAPMD	Nomor : 400.10.2.4/1542/2025 tanggal Tgl 1 Juli 2025
459	1459 - ADD - DESA LEGETAN	DESA LEGETAN, KECAMATAN BENER, KABUPATEN PURWOREJO	436.891.400,00	DPPPAPMD	Nomor : 400.10.2.4/1542/2025 tanggal Tgl 1 Juli 2025
460	1460 - ADD - DESA KETOSARI	DESA KETOSARI, KECAMATAN BENER, KABUPATEN PURWOREJO	329.965.400,00	DPPPAPMD	Nomor : 400.10.2.4/1542/2025 tanggal Tgl 1 Juli 2025
461	1461 - ADD - DESA KAMIJORO	DESA KAMIJORO, KECAMATAN BENER, KABUPATEN PURWOREJO	300.657.400,00	DPPPAPMD	Nomor : 400.10.2.4/1542/2025 tanggal Tgl 1 Juli 2025
462	1462 - ADD - DESA JATI	DESA JATI, KECAMATAN BENER, KABUPATEN PURWOREJO	441.478.400,00	DPPPAPMD	Nomor : 400.10.2.4/1542/2025 tanggal Tgl 1 Juli 2025
463	1463 - ADD - DESA MAYUNGSARI	DESA MAYUNGSARI, KECAMATAN BENER, KABUPATEN PURWOREJO	384.012.400,00	DPPPAPMD	Nomor : 400.10.2.4/1542/2025 tanggal Tgl 1 Juli 2025
464	1464 - ADD - DESA KALIJAMBE	DESA KALIJAMBE, KECAMATAN BENER, KABUPATEN PURWOREJO	392.649.400,00	DPPPAPMD	Nomor : 400.10.2.4/1542/2025 tanggal Tgl 1 Juli 2025
465	1465 - ADD - DESA SUKOWUWUH	DESA SUKOWUWUH, KECAMATAN BENER, KABUPATEN PURWOREJO	392.100.400,00	DPPPAPMD	Nomor : 400.10.2.4/1542/2025 tanggal Tgl 1 Juli 2025
466	1466 - ADD - DESA LIMBANGAN	DESA LIMBANGAN, KECAMATAN BENER, KABUPATEN PURWOREJO	357.209.400,00	DPPPAPMD	Nomor : 400.10.2.4/1542/2025 tanggal Tgl 1 Juli 2025
467	1467 - ADD - DESA NGLARIS	DESA NGLARIS, KECAMATAN BENER, KABUPATEN PURWOREJO	384.565.400,00	DPPPAPMD	Nomor : 400.10.2.4/1542/2025 tanggal Tgl 1 Juli 2025
468	1468 - ADD - DESA SIDOMUKTI	DESA SIDOMUKTI, KECAMATAN BENER, KABUPATEN PURWOREJO	246.488.400,00	DPPPAPMD	Nomor : 400.10.2.4/1542/2025 tanggal Tgl 1 Juli 2025
469	1469 - ADD - DESA NGASINAN	DESA NGASINAN, KECAMATAN BENER, KABUPATEN PURWOREJO	413.559.400,00	DPPPAPMD	Nomor : 400.10.2.4/1542/2025 tanggal Tgl 1 Juli 2025
470	0470 - ADD - DESA-DESA DI KABUPATEN PURWOREJO	KABUPATEN PURWOREJO	-	DPPPAPMD	Nomor : 400.10.2.4/1542/2025 tanggal Tgl 1 Juli 2025
JUMLAH BANTUAN KEUANGAN ALOKASI DANA DESA			150.212.234.600,00		
C	Belanja Bantuan Keuangan Khusus Desa untuk Insentif RT dan RW				
1	2001 - INSENTIF RT/RW - DESA HARJOBINANGUN	DESA HARJOBINANGUN, KECAMATAN GRABAG, KABUPATEN PURWOREJO	60.000.000,00	DPPPAPMD	Nomor : 400.10.2.4/1542/2025 tanggal Tgl 1 Juli 2025
2	2002 - INSENTIF RT/RW - DESA PATUTREJO	DESA PATUTREJO, KECAMATAN GRABAG, KABUPATEN PURWOREJO	54.000.000,00	DPPPAPMD	Nomor : 400.10.2.4/1542/2025 tanggal Tgl 1 Juli 2025
3	2003 - INSENTIF RT/RW - DESA KETAWANGREJO	DESA KETAWANGREJO, KECAMATAN GRABAG, KABUPATEN PURWOREJO	99.000.000,00	DPPPAPMD	Nomor : 400.10.2.4/1542/2025 tanggal Tgl 1 Juli 2025
4	2004 - INSENTIF RT/RW - DESA MUNGGANGSARI	DESA MUNGGANGSARI, KECAMATAN GRABAG, KABUPATEN PURWOREJO	27.000.000,00	DPPPAPMD	Nomor : 400.10.2.4/1542/2025 tanggal Tgl 1 Juli 2025
5	2005 - INSENTIF RT/RW - DESA KERTOJAYAN	DESA KERTOJAYAN, KECAMATAN GRABAG, KABUPATEN PURWOREJO	18.000.000,00	DPPPAPMD	Nomor : 400.10.2.4/1542/2025 tanggal Tgl 1 Juli 2025
6	2006 - INSENTIF RT/RW - DESA PASARANOM	DESA PASARANOM, KECAMATAN GRABAG, KABUPATEN PURWOREJO	39.000.000,00	DPPPAPMD	Nomor : 400.10.2.4/1542/2025 tanggal Tgl 1 Juli 2025
7	2007 - INSENTIF RT/RW - DESA UKIRSARI	DESA UKIRSARI, KECAMATAN GRABAG, KABUPATEN PURWOREJO	18.000.000,00	DPPPAPMD	Nomor : 400.10.2.4/1542/2025 tanggal Tgl 1 Juli 2025
8	2008 - INSENTIF RT/RW - DESA NAMBANGAN	DESA NAMBANGAN, KECAMATAN GRABAG, KABUPATEN PURWOREJO	54.000.000,00	DPPPAPMD	Nomor : 400.10.2.4/1542/2025 tanggal Tgl 1 Juli 2025
9	2009 - INSENTIF RT/RW - DESA SUMBERAGUNG	DESA SUMBERAGUNG, KECAMATAN GRABAG, KABUPATEN PURWOREJO	63.000.000,00	DPPPAPMD	Nomor : 400.10.2.4/1542/2025 tanggal Tgl 1 Juli 2025
10	2010 - INSENTIF RT/RW - DESA BENDUNGAN	DESA BENDUNGAN, KECAMATAN GRABAG, KABUPATEN PURWOREJO	36.000.000,00	DPPPAPMD	Nomor : 400.10.2.4/1542/2025 tanggal Tgl 1 Juli 2025
11	2011 - INSENTIF RT/RW - DESA ROWODADI	DESA ROWODADI, KECAMATAN GRABAG, KABUPATEN PURWOREJO	18.000.000,00	DPPPAPMD	Nomor : 400.10.2.4/1542/2025 tanggal Tgl 1 Juli 2025
12	2012 - INSENTIF RT/RW - DESA BAKUREJO	DESA BAKUREJO, KECAMATAN GRABAG, KABUPATEN PURWOREJO	33.000.000,00	DPPPAPMD	Nomor : 400.10.2.4/1542/2025 tanggal Tgl 1 Juli 2025
13	2013 - INSENTIF RT/RW - DESA DUDUWETAN	DESA DUDUWETAN, KECAMATAN GRABAG, KABUPATEN PURWOREJO	18.000.000,00	DPPPAPMD	Nomor : 400.10.2.4/1542/2025 tanggal Tgl 1 Juli 2025
14	2014 - INSENTIF RT/RW - DESA DUDUKULON	DESA DUDUKULON, KECAMATAN GRABAG, KABUPATEN PURWOREJO	18.000.000,00	DPPPAPMD	Nomor : 400.10.2.4/1542/2025 tanggal Tgl 1 Juli 2025
15	2015 - INSENTIF RT/RW - DESA REJOSARI	DESA REJOSARI, KECAMATAN GRABAG, KABUPATEN PURWOREJO	39.000.000,00	DPPPAPMD	Nomor : 400.10.2.4/1542/2025 tanggal Tgl 1 Juli 2025
16	2016 - INSENTIF RT/RW - DESA TRIMULYO	DESA TRIMULYO, KECAMATAN GRABAG, KABUPATEN PURWOREJO	27.000.000,00	DPPPAPMD	Nomor : 400.10.2.4/1542/2025 tanggal Tgl 1 Juli 2025
17	2017 - INSENTIF RT/RW - DESA TULLUSREJO	DESA TULLUSREJO, KECAMATAN GRABAG, KABUPATEN PURWOREJO	30.000.000,00	DPPPAPMD	Nomor : 400.10.2.4/1542/2025 tanggal Tgl 1 Juli 2025
18	2018 - INSENTIF RT/RW - DESA TEGALREJO	DESA TEGALREJO, KECAMATAN GRABAG, KABUPATEN PURWOREJO	27.000.000,00	DPPPAPMD	Nomor : 400.10.2.4/1542/2025 tanggal Tgl 1 Juli 2025
19	2019 - INSENTIF RT/RW - DESA KALIREJO	DESA KALIREJO, KECAMATAN GRABAG, KABUPATEN PURWOREJO	15.000.000,00	DPPPAPMD	Nomor : 400.10.2.4/1542/2025 tanggal Tgl 1 Juli 2025
20	2020 - INSENTIF RT/RW - DESA WONOENGGAL	DESA WONOENGGAL, KECAMATAN GRABAG, KABUPATEN PURWOREJO	18.000.000,00	DPPPAPMD	Nomor : 400.10.2.4/1542/2025 tanggal Tgl 1 Juli 2025
21	2021 - INSENTIF RT/RW - DESA BANYUYOSO	DESA BANYUYOSO, KECAMATAN GRABAG, KABUPATEN PURWOREJO	21.000.000,00	DPPPAPMD	Nomor : 400.10.2.4/1542/2025 tanggal Tgl 1 Juli 2025
22	2022 - INSENTIF RT/RW - DESA GRABAG	DESA GRABAG, KECAMATAN GRABAG, KABUPATEN PURWOREJO	63.000.000,00	DPPPAPMD	Nomor : 400.10.2.4/1542/2025 tanggal Tgl 1 Juli 2025
23	2023 - INSENTIF RT/RW - DESA AGLIK	DESA AGLIK, KECAMATAN GRABAG, KABUPATEN PURWOREJO	36.000.000,00	DPPPAPMD	Nomor : 400.10.2.4/1542/2025 tanggal Tgl 1 Juli 2025
24	2024 - INSENTIF RT/RW - DESA ROWOREJO	DESA ROWOREJO, KECAMATAN GRABAG, KABUPATEN PURWOREJO	33.000.000,00	DPPPAPMD	Nomor : 400.10.2.4/1542/2025 tanggal Tgl 1 Juli 2025
25	2025 - INSENTIF RT/RW - DESA TUNGGULREJO	DESA TUNGGULREJO, KECAMATAN GRABAG, KABUPATEN PURWOREJO	42.000.000,00	DPPPAPMD	Nomor : 400.10.2.4/1542/2025 tanggal Tgl 1 Juli 2025
26	2026 - INSENTIF RT/RW - DESA KEDUNGKAMAL	DESA KEDUNGKAMAL, KECAMATAN GRABAG, KABUPATEN PURWOREJO	33.000.000,00	DPPPAPMD	Nomor : 400.10.2.4/1542/2025 tanggal Tgl 1 Juli 2025
27	2027 - INSENTIF RT/RW - DESA SANGUBANJU	DESA SANGUBANJU, KECAMATAN GRABAG, KABUPATEN PURWOREJO	36.000.000,00	DPPPAPMD	Nomor : 400.10.2.4/1542/2025 tanggal Tgl 1 Juli 2025
28	2028 - INSENTIF RT/RW - DESA DUKUHDUNGUS	DESA DUKUHDUNGUS, KECAMATAN GRABAG, KABUPATEN PURWOREJO	33.000.000,00	DPPPAPMD	Nomor : 400.10.2.4/1542/2025 tanggal Tgl 1 Juli 2025
29	2029 - INSENTIF RT/RW - DESA TLEPOKWETAN	DESA TLEPOKWETAN, KECAMATAN GRABAG, KABUPATEN PURWOREJO	18.000.000,00	DPPPAPMD	Nomor : 400.10.2.4/1542/2025 tanggal Tgl 1 Juli 2025
30	2030 - INSENTIF RT/RW - DESA TLEPOKKULON	DESA TLEPOKKULON, KECAMATAN GRABAG, KABUPATEN PURWOREJO	12.000.000,00	DPPPAPMD	Nomor : 400.10.2.4/1542/2025 tanggal Tgl 1 Juli 2025
31	2031 - INSENTIF RT/RW - DESA KUMPULREJO	DESA KUMPULREJO, KECAMATAN GRABAG, KABUPATEN PURWOREJO	27.000.000,00	DPPPAPMD	Nomor : 400.10.2.4/1542/2025 tanggal Tgl 1 Juli 2025
32	2032 - INSENTIF RT/RW - DESA KESE	DESA KESE, KECAMATAN GRABAG, KABUPATEN PURWOREJO	12.000.000,00	DPPPAPMD	Nomor : 400.10.2.4/1542/2025 tanggal Tgl 1 Juli 2025
33	2033 - INSENTIF RT/RW - DESA NGENTAK	DESA NGENTAK, KECAMATAN NGOMBOL, KABUPATEN PURWOREJO	9.000.000,00	DPPPAPMD	Nomor : 400.10.2.4/1542/2025 tanggal Tgl 1 Juli 2025
34	2034 - INSENTIF RT/RW - DESA GIRIREJO	DESA GIRIREJO, KECAMATAN NGOMBOL, KABUPATEN PURWOREJO	9.000.000,00	DPPPAPMD	Nomor : 400.10.2.4/1542/2025 tanggal Tgl 1 Juli 2025
35	2035 - INSENTIF RT/RW - DESA WERO	DESA WERO, KECAMATAN NGOMBOL, KABUPATEN PURWOREJO	9.000.000,00	DPPPAPMD	Nomor : 400.10.2.4/1542/2025 tanggal Tgl 1 Juli 2025
36	2036 - INSENTIF RT/RW - DESA PAGAK	DESA PAGAK, KECAMATAN NGOMBOL, KABUPATEN PURWOREJO	9.000.000,00	DPPPAPMD	Nomor : 400.10.2.4/1542/2025 tanggal Tgl 1 Juli 2025
37	2037 - INSENTIF RT/RW - DESA MALANG	DESA MALANG, KECAMATAN NGOMBOL, KABUPATEN PURWOREJO	12.000.000,00	DPPPAPMD	Nomor : 400.10.2.4/1542/2025 tanggal Tgl 1 Juli 2025
38	2038 - INSENTIF RT/RW - DESA DEPOKREJO	DESA DEPOKREJO, KECAMATAN NGOMBOL, KABUPATEN PURWOREJO	9.000.000,00	DPPPAPMD	Nomor : 400.10.2.4/1542/2025 tanggal Tgl 1 Juli 2025
39	2039 - INSENTIF RT/RW - DESA KEBURUHAN	DESA KEBURUHAN, KECAMATAN NGOMBOL, KABUPATEN PURWOREJO	15.000.000,00	DPPPAPMD	Nomor : 400.10.2.4/1542/2025 tanggal Tgl 1 Juli 2025
40	2040 - INSENTIF RT/RW - DESA AWU-AWU	DESA AWU-AWU, KECAMATAN NGOMBOL, KABUPATEN PURWOREJO	18.000.000,00	DPPPAPMD	Nomor : 400.10.2.4/1542/2025 tanggal Tgl 1 Juli 2025
41	2041 - INSENTIF RT/RW - DESA KUMPULSARI	DESA KUMPULSARI, KECAMATAN NGOMBOL, KABUPATEN PURWOREJO	12.000.000,00	DPPPAPMD	Nomor : 400.10.2.4/1542/2025 tanggal Tgl 1 Juli 2025

NO	NAMA PENERIMA	ALAMAT PENERIMA	JUMLAH (Rp)	PERANGKAT DAERAH TEKNIS PENGUSUL	SURAT USULAN DARI PERANGKAT DAERAH PENGUSUL
40	2042 - INSENTIF RT/RW - DESA KESIDAN	DESA KESIDAN, KECAMATAN NGOMBOL, KABUPATEN PURWOREJO	12.000.000,00	DPPPAPMD	Nomor : 400.10.2.4/1542/2025 tanggal Tgl 1 Juli 2025
43	2043 - INSENTIF RT/RW - DESA WONOROTO	DESA WONOROTO, KECAMATAN NGOMBOL, KABUPATEN PURWOREJO	12.000.000,00	DPPPAPMD	Nomor : 400.10.2.4/1542/2025 tanggal Tgl 1 Juli 2025
44	2044 - INSENTIF RT/RW - DESA PEJAGRAN	DESA PEJAGRAN, KECAMATAN NGOMBOL, KABUPATEN PURWOREJO	12.000.000,00	DPPPAPMD	Nomor : 400.10.2.4/1542/2025 tanggal Tgl 1 Juli 2025
45	2045 - INSENTIF RT/RW - DESA WONOSARI	DESA WONOSARI, KECAMATAN NGOMBOL, KABUPATEN PURWOREJO	21.000.000,00	DPPPAPMD	Nomor : 400.10.2.4/1542/2025 tanggal Tgl 1 Juli 2025
46	2046 - INSENTIF RT/RW - DESA WONOSRI	DESA WONOSRI, KECAMATAN NGOMBOL, KABUPATEN PURWOREJO	30.000.000,00	DPPPAPMD	Nomor : 400.10.2.4/1542/2025 tanggal Tgl 1 Juli 2025
47	2047 - INSENTIF RT/RW - DESA JERUKEN	DESA JERUKEN, KECAMATAN NGOMBOL, KABUPATEN PURWOREJO	9.000.000,00	DPPPAPMD	Nomor : 400.10.2.4/1542/2025 tanggal Tgl 1 Juli 2025
48	2048 - INSENTIF RT/RW - DESA TANJUNGREJO	DESA TANJUNGREJO, KECAMATAN NGOMBOL, KABUPATEN PURWOREJO	9.000.000,00	DPPPAPMD	Nomor : 400.10.2.4/1542/2025 tanggal Tgl 1 Juli 2025
49	2049 - INSENTIF RT/RW - DESA KALTANJUNG	DESA KALTANJUNG, KECAMATAN NGOMBOL, KABUPATEN PURWOREJO	9.000.000,00	DPPPAPMD	Nomor : 400.10.2.4/1542/2025 tanggal Tgl 1 Juli 2025
50	2050 - INSENTIF RT/RW - DESA KUWUKAN	DESA KUWUKAN, KECAMATAN NGOMBOL, KABUPATEN PURWOREJO	12.000.000,00	DPPPAPMD	Nomor : 400.10.2.4/1542/2025 tanggal Tgl 1 Juli 2025
51	2051 - INSENTIF RT/RW - DESA KEDONDONG	DESA KEDONDONG, KECAMATAN NGOMBOL, KABUPATEN PURWOREJO	12.000.000,00	DPPPAPMD	Nomor : 400.10.2.4/1542/2025 tanggal Tgl 1 Juli 2025
52	2052 - INSENTIF RT/RW - DESA RASUKAN	DESA RASUKAN, KECAMATAN NGOMBOL, KABUPATEN PURWOREJO	12.000.000,00	DPPPAPMD	Nomor : 400.10.2.4/1542/2025 tanggal Tgl 1 Juli 2025
53	2053 - INSENTIF RT/RW - DESA LABAN	DESA LABAN, KECAMATAN NGOMBOL, KABUPATEN PURWOREJO	18.000.000,00	DPPPAPMD	Nomor : 400.10.2.4/1542/2025 tanggal Tgl 1 Juli 2025
54	2054 - INSENTIF RT/RW - DESA WASIAT	DESA WASIAT, KECAMATAN NGOMBOL, KABUPATEN PURWOREJO	42.000.000,00	DPPPAPMD	Nomor : 400.10.2.4/1542/2025 tanggal Tgl 1 Juli 2025
55	2055 - INSENTIF RT/RW - DESA TUNJUNGAN	DESA TUNJUNGAN, KECAMATAN NGOMBOL, KABUPATEN PURWOREJO	24.000.000,00	DPPPAPMD	Nomor : 400.10.2.4/1542/2025 tanggal Tgl 1 Juli 2025
56	2056 - INSENTIF RT/RW - DESA RINGGIT	DESA RINGGIT, KECAMATAN NGOMBOL, KABUPATEN PURWOREJO	15.000.000,00	DPPPAPMD	Nomor : 400.10.2.4/1542/2025 tanggal Tgl 1 Juli 2025
57	2057 - INSENTIF RT/RW - DESA KALIWUNGU KIDUL	DESA KALIWUNGU KIDUL, KECAMATAN NGOMBOL, KABUPATEN PURWOREJO	9.000.000,00	DPPPAPMD	Nomor : 400.10.2.4/1542/2025 tanggal Tgl 1 Juli 2025
58	2058 - INSENTIF RT/RW - DESA KALIWUNGU LOR	DESA KALIWUNGU LOR, KECAMATAN NGOMBOL, KABUPATEN PURWOREJO	15.000.000,00	DPPPAPMD	Nomor : 400.10.2.4/1542/2025 tanggal Tgl 1 Juli 2025
59	2059 - INSENTIF RT/RW - DESA COKROYASAN	DESA COKROYASAN, KECAMATAN NGOMBOL, KABUPATEN PURWOREJO	27.000.000,00	DPPPAPMD	Nomor : 400.10.2.4/1542/2025 tanggal Tgl 1 Juli 2025
60	2060 - INSENTIF RT/RW - DESA BOJONG	DESA BOJONG, KECAMATAN NGOMBOL, KABUPATEN PURWOREJO	9.000.000,00	DPPPAPMD	Nomor : 400.10.2.4/1542/2025 tanggal Tgl 1 Juli 2025
61	2061 - INSENTIF RT/RW - DESA KARANGTALUN	DESA KARANGTALUN, KECAMATAN NGOMBOL, KABUPATEN PURWOREJO	12.000.000,00	DPPPAPMD	Nomor : 400.10.2.4/1542/2025 tanggal Tgl 1 Juli 2025
62	2062 - INSENTIF RT/RW - DESA SUSUK	DESA SUSUK, KECAMATAN NGOMBOL, KABUPATEN PURWOREJO	12.000.000,00	DPPPAPMD	Nomor : 400.10.2.4/1542/2025 tanggal Tgl 1 Juli 2025
63	2063 - INSENTIF RT/RW - DESA KLANDARAN	DESA KLANDARAN, KECAMATAN NGOMBOL, KABUPATEN PURWOREJO	12.000.000,00	DPPPAPMD	Nomor : 400.10.2.4/1542/2025 tanggal Tgl 1 Juli 2025
64	2064 - INSENTIF RT/RW - DESA BRIYAN	DESA BRIYAN, KECAMATAN NGOMBOL, KABUPATEN PURWOREJO	18.000.000,00	DPPPAPMD	Nomor : 400.10.2.4/1542/2025 tanggal Tgl 1 Juli 2025
65	2065 - INSENTIF RT/RW - DESA NGOMBOL	DESA NGOMBOL, KECAMATAN NGOMBOL, KABUPATEN PURWOREJO	27.000.000,00	DPPPAPMD	Nomor : 400.10.2.4/1542/2025 tanggal Tgl 1 Juli 2025
66	2066 - INSENTIF RT/RW - DESA JOSO	DESA JOSO, KECAMATAN NGOMBOL, KABUPATEN PURWOREJO	18.000.000,00	DPPPAPMD	Nomor : 400.10.2.4/1542/2025 tanggal Tgl 1 Juli 2025
67	2067 - INSENTIF RT/RW - DESA CANDI	DESA CANDI, KECAMATAN NGOMBOL, KABUPATEN PURWOREJO	24.000.000,00	DPPPAPMD	Nomor : 400.10.2.4/1542/2025 tanggal Tgl 1 Juli 2025
68	2068 - INSENTIF RT/RW - DESA PULUTAN	DESA PULUTAN, KECAMATAN NGOMBOL, KABUPATEN PURWOREJO	12.000.000,00	DPPPAPMD	Nomor : 400.10.2.4/1542/2025 tanggal Tgl 1 Juli 2025
69	2069 - INSENTIF RT/RW - DESA WALIKORO	DESA WALIKORO, KECAMATAN NGOMBOL, KABUPATEN PURWOREJO	9.000.000,00	DPPPAPMD	Nomor : 400.10.2.4/1542/2025 tanggal Tgl 1 Juli 2025
70	2070 - INSENTIF RT/RW - DESA SRUWOH	DESA SRUWOH, KECAMATAN NGOMBOL, KABUPATEN PURWOREJO	12.000.000,00	DPPPAPMD	Nomor : 400.10.2.4/1542/2025 tanggal Tgl 1 Juli 2025
71	2071 - INSENTIF RT/RW - DESA WONOBOYO	DESA WONOBOYO, KECAMATAN NGOMBOL, KABUPATEN PURWOREJO	18.000.000,00	DPPPAPMD	Nomor : 400.10.2.4/1542/2025 tanggal Tgl 1 Juli 2025
72	2072 - INSENTIF RT/RW - DESA KEMBANGKUNING	DESA KEMBANGKUNING, KECAMATAN NGOMBOL, KABUPATEN PURWOREJO	12.000.000,00	DPPPAPMD	Nomor : 400.10.2.4/1542/2025 tanggal Tgl 1 Juli 2025
73	2073 - INSENTIF RT/RW - DESA JOMBANG	DESA JOMBANG, KECAMATAN NGOMBOL, KABUPATEN PURWOREJO	18.000.000,00	DPPPAPMD	Nomor : 400.10.2.4/1542/2025 tanggal Tgl 1 Juli 2025
74	2074 - INSENTIF RT/RW - DESA MENDIRO	DESA MENDIRO, KECAMATAN NGOMBOL, KABUPATEN PURWOREJO	12.000.000,00	DPPPAPMD	Nomor : 400.10.2.4/1542/2025 tanggal Tgl 1 Juli 2025
75	2075 - INSENTIF RT/RW - DESA WUNUT	DESA WUNUT, KECAMATAN NGOMBOL, KABUPATEN PURWOREJO	21.000.000,00	DPPPAPMD	Nomor : 400.10.2.4/1542/2025 tanggal Tgl 1 Juli 2025
76	2076 - INSENTIF RT/RW - DESA SUMBERREJO	DESA SUMBERREJO, KECAMATAN NGOMBOL, KABUPATEN PURWOREJO	24.000.000,00	DPPPAPMD	Nomor : 400.10.2.4/1542/2025 tanggal Tgl 1 Juli 2025
77	2077 - INSENTIF RT/RW - DESA WINGKOSIGROMULYO	DESA WINGKOSIGROMULYO, KECAMATAN NGOMBOL, KABUPATEN PURWOREJO	12.000.000,00	DPPPAPMD	Nomor : 400.10.2.4/1542/2025 tanggal Tgl 1 Juli 2025
78	2078 - INSENTIF RT/RW - DESA WINGKOHARJO	DESA WINGKOHARJO, KECAMATAN NGOMBOL, KABUPATEN PURWOREJO	18.000.000,00	DPPPAPMD	Nomor : 400.10.2.4/1542/2025 tanggal Tgl 1 Juli 2025
79	2079 - INSENTIF RT/RW - DESA SINGKILKULON	DESA SINGKILKULON, KECAMATAN NGOMBOL, KABUPATEN PURWOREJO	12.000.000,00	DPPPAPMD	Nomor : 400.10.2.4/1542/2025 tanggal Tgl 1 Juli 2025
80	2080 - INSENTIF RT/RW - DESA SINGKILWETAN	DESA SINGKILWETAN, KECAMATAN NGOMBOL, KABUPATEN PURWOREJO	12.000.000,00	DPPPAPMD	Nomor : 400.10.2.4/1542/2025 tanggal Tgl 1 Juli 2025
81	2081 - INSENTIF RT/RW - DESA TUMENGGUNGAN	DESA TUMENGGUNGAN, KECAMATAN NGOMBOL, KABUPATEN PURWOREJO	12.000.000,00	DPPPAPMD	Nomor : 400.10.2.4/1542/2025 tanggal Tgl 1 Juli 2025
82	2082 - INSENTIF RT/RW - DESA CURUG	DESA CURUG, KECAMATAN NGOMBOL, KABUPATEN PURWOREJO	9.000.000,00	DPPPAPMD	Nomor : 400.10.2.4/1542/2025 tanggal Tgl 1 Juli 2025
83	2083 - INSENTIF RT/RW - DESA WINGKOSANGGRAHAN	DESA WINGKOSANGGRAHAN, KECAMATAN NGOMBOL, KABUPATEN PURWOREJO	21.000.000,00	DPPPAPMD	Nomor : 400.10.2.4/1542/2025 tanggal Tgl 1 Juli 2025
84	2084 - INSENTIF RT/RW - DESA WINGKOMULYO	DESA WINGKOMULYO, KECAMATAN NGOMBOL, KABUPATEN PURWOREJO	15.000.000,00	DPPPAPMD	Nomor : 400.10.2.4/1542/2025 tanggal Tgl 1 Juli 2025
85	2085 - INSENTIF RT/RW - DESA WINGKOTINUMPUK	DESA WINGKOTINUMPUK, KECAMATAN NGOMBOL, KABUPATEN PURWOREJO	27.000.000,00	DPPPAPMD	Nomor : 400.10.2.4/1542/2025 tanggal Tgl 1 Juli 2025
86	2086 - INSENTIF RT/RW - DESA PIYONO	DESA PIYONO, KECAMATAN NGOMBOL, KABUPATEN PURWOREJO	18.000.000,00	DPPPAPMD	Nomor : 400.10.2.4/1542/2025 tanggal Tgl 1 Juli 2025
87	2087 - INSENTIF RT/RW - DESA TANJUNG	DESA TANJUNG, KECAMATAN NGOMBOL, KABUPATEN PURWOREJO	15.000.000,00	DPPPAPMD	Nomor : 400.10.2.4/1542/2025 tanggal Tgl 1 Juli 2025
88	2088 - INSENTIF RT/RW - DESA SECANG	DESA SECANG, KECAMATAN NGOMBOL, KABUPATEN PURWOREJO	24.000.000,00	DPPPAPMD	Nomor : 400.10.2.4/1542/2025 tanggal Tgl 1 Juli 2025
89	2089 - INSENTIF RT/RW - DESA SEBOROPASAR	DESA SEBOROPASAR, KECAMATAN NGOMBOL, KABUPATEN PURWOREJO	18.000.000,00	DPPPAPMD	Nomor : 400.10.2.4/1542/2025 tanggal Tgl 1 Juli 2025
90	2090 - INSENTIF RT/RW - DESA JATIMALANG	DESA JATIMALANG, KECAMATAN PURWODADI, KABUPATEN PURWOREJO	27.000.000,00	DPPPAPMD	Nomor : 400.10.2.4/1542/2025 tanggal Tgl 1 Juli 2025
91	2091 - INSENTIF RT/RW - DESA JATIKONTAL	DESA JATIKONTAL, KECAMATAN PURWODADI, KABUPATEN PURWOREJO	12.000.000,00	DPPPAPMD	Nomor : 400.10.2.4/1542/2025 tanggal Tgl 1 Juli 2025
92	2092 - INSENTIF RT/RW - DESA GEDANGAN	DESA GEDANGAN, KECAMATAN PURWODADI, KABUPATEN PURWOREJO	15.000.000,00	DPPPAPMD	Nomor : 400.10.2.4/1542/2025 tanggal Tgl 1 Juli 2025
93	2093 - INSENTIF RT/RW - DESA KARANGANJAR	DESA KARANGANJAR, KECAMATAN PURWODADI, KABUPATEN PURWOREJO	12.000.000,00	DPPPAPMD	Nomor : 400.10.2.4/1542/2025 tanggal Tgl 1 Juli 2025
94	2094 - INSENTIF RT/RW - DESA JOGOBOYO	DESA JOGOBOYO, KECAMATAN PURWODADI, KABUPATEN PURWOREJO	33.000.000,00	DPPPAPMD	Nomor : 400.10.2.4/1542/2025 tanggal Tgl 1 Juli 2025
95	2095 - INSENTIF RT/RW - DESA WATUKURO	DESA WATUKURO, KECAMATAN PURWODADI, KABUPATEN PURWOREJO	12.000.000,00	DPPPAPMD	Nomor : 400.10.2.4/1542/2025 tanggal Tgl 1 Juli 2025
96	2096 - INSENTIF RT/RW - DESA KARANGSARI	DESA KARANGSARI, KECAMATAN PURWODADI, KABUPATEN PURWOREJO	39.000.000,00	DPPPAPMD	Nomor : 400.10.2.4/1542/2025 tanggal Tgl 1 Juli 2025
97	2097 - INSENTIF RT/RW - DESA BANJARSARI	DESA BANJARSARI, KECAMATAN PURWODADI, KABUPATEN PURWOREJO	27.000.000,00	DPPPAPMD	Nomor : 400.10.2.4/1542/2025 tanggal Tgl 1 Juli 2025
98	2098 - INSENTIF RT/RW - DESA KEBONSARI	DESA KEBONSARI, KECAMATAN PURWODADI, KABUPATEN PURWOREJO	15.000.000,00	DPPPAPMD	Nomor : 400.10.2.4/1542/2025 tanggal Tgl 1 Juli 2025
99	2099 - INSENTIF RT/RW - DESA SIDOHARJO	DESA SIDOHARJO, KECAMATAN PURWODADI, KABUPATEN PURWOREJO	24.000.000,00	DPPPAPMD	Nomor : 400.10.2.4/1542/2025 tanggal Tgl 1 Juli 2025
100	2100 - INSENTIF RT/RW - DESA JOGORESAN	DESA JOGORESAN, KECAMATAN PURWODADI, KABUPATEN PURWOREJO	39.000.000,00	DPPPAPMD	Nomor : 400.10.2.4/1542/2025 tanggal Tgl 1 Juli 2025

NO	NAMA PENERIMA	ALAMAT PENERIMA	JUMLAH (Rp)	PERANGKAT DAERAH TEKNIS PENGUSUL	SURAT USULAN DARI PERANGKAT DAERAH PENGUSUL
101	2101 - INSENTIF RT/RW - DESA GEPARANG	DESA GEPARANG, KECAMATAN PURWODADI, KABUPATEN PURWOREJO	39.000.000,00	DPPPAPMD	Nomor : 400.10.2.4/1542/2025 tanggal Tgl 1 Juli 2025
102	2102 - INSENTIF RT/RW - DESA NAMPUREJO	DESA NAMPUREJO, KECAMATAN PURWODADI, KABUPATEN PURWOREJO	21.000.000,00	DPPPAPMD	Nomor : 400.10.2.4/1542/2025 tanggal Tgl 1 Juli 2025
103	2103 - INSENTIF RT/RW - DESA KENTENGREJO	DESA KENTENGREJO, KECAMATAN PURWODADI, KABUPATEN PURWOREJO	9.000.000,00	DPPPAPMD	Nomor : 400.10.2.4/1542/2025 tanggal Tgl 1 Juli 2025
104	2104 - INSENTIF RT/RW - DESA NAMPU	DESA NAMPU, KECAMATAN PURWODADI, KABUPATEN PURWOREJO	9.000.000,00	DPPPAPMD	Nomor : 400.10.2.4/1542/2025 tanggal Tgl 1 Juli 2025
105	2105 - INSENTIF RT/RW - DESA GESING	DESA GESING, KECAMATAN PURWODADI, KABUPATEN PURWOREJO	9.000.000,00	DPPPAPMD	Nomor : 400.10.2.4/1542/2025 tanggal Tgl 1 Juli 2025
106	2106 - INSENTIF RT/RW - DESA KEPONGGOK	DESA KEPONGGOK, KECAMATAN PURWODADI, KABUPATEN PURWOREJO	12.000.000,00	DPPPAPMD	Nomor : 400.10.2.4/1542/2025 tanggal Tgl 1 Juli 2025
107	2107 - INSENTIF RT/RW - DESA BUBUTAN	DESA BUBUTAN, KECAMATAN PURWODADI, KABUPATEN PURWOREJO	33.000.000,00	DPPPAPMD	Nomor : 400.10.2.4/1542/2025 tanggal Tgl 1 Juli 2025
108	2108 - INSENTIF RT/RW - DESA TEGALAREN	DESA TEGALAREN, KECAMATAN PURWODADI, KABUPATEN PURWOREJO	9.000.000,00	DPPPAPMD	Nomor : 400.10.2.4/1542/2025 tanggal Tgl 1 Juli 2025
109	2109 - INSENTIF RT/RW - DESA SUKOMANAH	DESA SUKOMANAH, KECAMATAN PURWODADI, KABUPATEN PURWOREJO	30.000.000,00	DPPPAPMD	Nomor : 400.10.2.4/1542/2025 tanggal Tgl 1 Juli 2025
110	2110 - INSENTIF RT/RW - DESA BLENDUNG	DESA BLENDUNG, KECAMATAN PURWODADI, KABUPATEN PURWOREJO	15.000.000,00	DPPPAPMD	Nomor : 400.10.2.4/1542/2025 tanggal Tgl 1 Juli 2025
111	2111 - INSENTIF RT/RW - DESA GUYANGAN	DESA GUYANGAN, KECAMATAN PURWODADI, KABUPATEN PURWOREJO	18.000.000,00	DPPPAPMD	Nomor : 400.10.2.4/1542/2025 tanggal Tgl 1 Juli 2025
112	2112 - INSENTIF RT/RW - DESA BONGKOT	DESA BONGKOT, KECAMATAN PURWODADI, KABUPATEN PURWOREJO	18.000.000,00	DPPPAPMD	Nomor : 400.10.2.4/1542/2025 tanggal Tgl 1 Juli 2025
113	2113 - INSENTIF RT/RW - DESA PURWODADI	DESA PURWODADI, KECAMATAN PURWODADI, KABUPATEN PURWOREJO	54.000.000,00	DPPPAPMD	Nomor : 400.10.2.4/1542/2025 tanggal Tgl 1 Juli 2025
114	2114 - INSENTIF RT/RW - DESA SUMBERSARI	DESA SUMBERSARI, KECAMATAN PURWODADI, KABUPATEN PURWOREJO	24.000.000,00	DPPPAPMD	Nomor : 400.10.2.4/1542/2025 tanggal Tgl 1 Juli 2025
115	2115 - INSENTIF RT/RW - DESA PURWOSARI	DESA PURWOSARI, KECAMATAN PURWODADI, KABUPATEN PURWOREJO	45.000.000,00	DPPPAPMD	Nomor : 400.10.2.4/1542/2025 tanggal Tgl 1 Juli 2025
116	2116 - INSENTIF RT/RW - DESA JENARWETAN	DESA JENARWETAN, KECAMATAN PURWODADI, KABUPATEN PURWOREJO	69.000.000,00	DPPPAPMD	Nomor : 400.10.2.4/1542/2025 tanggal Tgl 1 Juli 2025
117	2117 - INSENTIF RT/RW - DESA JENARKIDUL	DESA JENARKIDUL, KECAMATAN PURWODADI, KABUPATEN PURWOREJO	36.000.000,00	DPPPAPMD	Nomor : 400.10.2.4/1542/2025 tanggal Tgl 1 Juli 2025
118	2118 - INSENTIF RT/RW - DESA JENARLOR	DESA JENARLOR, KECAMATAN PURWODADI, KABUPATEN PURWOREJO	48.000.000,00	DPPPAPMD	Nomor : 400.10.2.4/1542/2025 tanggal Tgl 1 Juli 2025
119	2119 - INSENTIF RT/RW - DESA PUNDENSARI	DESA PUNDENSARI, KECAMATAN PURWODADI, KABUPATEN PURWOREJO	33.000.000,00	DPPPAPMD	Nomor : 400.10.2.4/1542/2025 tanggal Tgl 1 Juli 2025
120	2120 - INSENTIF RT/RW - DESA KESUGIHAN	DESA KESUGIHAN, KECAMATAN PURWODADI, KABUPATEN PURWOREJO	24.000.000,00	DPPPAPMD	Nomor : 400.10.2.4/1542/2025 tanggal Tgl 1 Juli 2025
121	2121 - INSENTIF RT/RW - DESA TLOGOREJO	DESA TLOGOREJO, KECAMATAN PURWODADI, KABUPATEN PURWOREJO	30.000.000,00	DPPPAPMD	Nomor : 400.10.2.4/1542/2025 tanggal Tgl 1 Juli 2025
122	2122 - INSENTIF RT/RW - DESA PLANDI	DESA PLANDI, KECAMATAN PURWODADI, KABUPATEN PURWOREJO	21.000.000,00	DPPPAPMD	Nomor : 400.10.2.4/1542/2025 tanggal Tgl 1 Juli 2025
123	2123 - INSENTIF RT/RW - DESA BRAGOLAN	DESA BRAGOLAN, KECAMATAN PURWODADI, KABUPATEN PURWOREJO	36.000.000,00	DPPPAPMD	Nomor : 400.10.2.4/1542/2025 tanggal Tgl 1 Juli 2025
124	2124 - INSENTIF RT/RW - DESA KETANGI	DESA KETANGI, KECAMATAN PURWODADI, KABUPATEN PURWOREJO	63.000.000,00	DPPPAPMD	Nomor : 400.10.2.4/1542/2025 tanggal Tgl 1 Juli 2025
125	2125 - INSENTIF RT/RW - DESA KARANGMULYO	DESA KARANGMULYO, KECAMATAN PURWODADI, KABUPATEN PURWOREJO	30.000.000,00	DPPPAPMD	Nomor : 400.10.2.4/1542/2025 tanggal Tgl 1 Juli 2025
126	2126 - INSENTIF RT/RW - DESA KEDUREN	DESA KEDUREN, KECAMATAN PURWODADI, KABUPATEN PURWOREJO	63.000.000,00	DPPPAPMD	Nomor : 400.10.2.4/1542/2025 tanggal Tgl 1 Juli 2025
127	2127 - INSENTIF RT/RW - DESA SUMBEREJO	DESA SUMBEREJO, KECAMATAN PURWODADI, KABUPATEN PURWOREJO	30.000.000,00	DPPPAPMD	Nomor : 400.10.2.4/1542/2025 tanggal Tgl 1 Juli 2025
128	2128 - INSENTIF RT/RW - DESA BRONDONGREJO	DESA BRONDONGREJO, KECAMATAN PURWODADI, KABUPATEN PURWOREJO	30.000.000,00	DPPPAPMD	Nomor : 400.10.2.4/1542/2025 tanggal Tgl 1 Juli 2025
129	2129 - INSENTIF RT/RW - DESA SENDANGSARI	DESA SENDANGSARI, KECAMATAN PURWODADI, KABUPATEN PURWOREJO	27.000.000,00	DPPPAPMD	Nomor : 400.10.2.4/1542/2025 tanggal Tgl 1 Juli 2025
130	2130 - INSENTIF RT/RW - DESA DADIREJO	DESA DADIREJO, KECAMATAN BAGELAN, KABUPATEN PURWOREJO	72.000.000,00	DPPPAPMD	Nomor : 400.10.2.4/1542/2025 tanggal Tgl 1 Juli 2025
131	2131 - INSENTIF RT/RW - DESA TLOGOKOTES	DESA TLOGOKOTES, KECAMATAN BAGELAN, KABUPATEN PURWOREJO	39.000.000,00	DPPPAPMD	Nomor : 400.10.2.4/1542/2025 tanggal Tgl 1 Juli 2025
132	2132 - INSENTIF RT/RW - DESA BAPANGSARI	DESA BAPANGSARI, KECAMATAN BAGELAN, KABUPATEN PURWOREJO	108.000.000,00	DPPPAPMD	Nomor : 400.10.2.4/1542/2025 tanggal Tgl 1 Juli 2025
133	2133 - INSENTIF RT/RW - DESA BUGEL	DESA BUGEL, KECAMATAN BAGELAN, KABUPATEN PURWOREJO	60.000.000,00	DPPPAPMD	Nomor : 400.10.2.4/1542/2025 tanggal Tgl 1 Juli 2025
134	2134 - INSENTIF RT/RW - DESA BAGELAN	DESA BAGELAN, KECAMATAN BAGELAN, KABUPATEN PURWOREJO	108.000.000,00	DPPPAPMD	Nomor : 400.10.2.4/1542/2025 tanggal Tgl 1 Juli 2025
135	2135 - INSENTIF RT/RW - DESA KRENDETAN	DESA KRENDETAN, KECAMATAN BAGELAN, KABUPATEN PURWOREJO	90.000.000,00	DPPPAPMD	Nomor : 400.10.2.4/1542/2025 tanggal Tgl 1 Juli 2025
136	2136 - INSENTIF RT/RW - DESA SOMOREJO	DESA SOMOREJO, KECAMATAN BAGELAN, KABUPATEN PURWOREJO	102.000.000,00	DPPPAPMD	Nomor : 400.10.2.4/1542/2025 tanggal Tgl 1 Juli 2025
137	2137 - INSENTIF RT/RW - DESA HARGOROJO	DESA HARGOROJO, KECAMATAN BAGELAN, KABUPATEN PURWOREJO	48.000.000,00	DPPPAPMD	Nomor : 400.10.2.4/1542/2025 tanggal Tgl 1 Juli 2025
138	2138 - INSENTIF RT/RW - DESA DURENSARI	DESA DURENSARI, KECAMATAN BAGELAN, KABUPATEN PURWOREJO	63.000.000,00	DPPPAPMD	Nomor : 400.10.2.4/1542/2025 tanggal Tgl 1 Juli 2025
139	2139 - INSENTIF RT/RW - DESA SEMONO	DESA SEMONO, KECAMATAN BAGELAN, KABUPATEN PURWOREJO	33.000.000,00	DPPPAPMD	Nomor : 400.10.2.4/1542/2025 tanggal Tgl 1 Juli 2025
140	2140 - INSENTIF RT/RW - DESA SOKOAGUNG	DESA SOKOAGUNG, KECAMATAN BAGELAN, KABUPATEN PURWOREJO	63.000.000,00	DPPPAPMD	Nomor : 400.10.2.4/1542/2025 tanggal Tgl 1 Juli 2025
141	2141 - INSENTIF RT/RW - DESA KALIREJO	DESA KALIREJO, KECAMATAN BAGELAN, KABUPATEN PURWOREJO	66.000.000,00	DPPPAPMD	Nomor : 400.10.2.4/1542/2025 tanggal Tgl 1 Juli 2025
142	2142 - INSENTIF RT/RW - DESA CLAPAR	DESA CLAPAR, KECAMATAN BAGELAN, KABUPATEN PURWOREJO	39.000.000,00	DPPPAPMD	Nomor : 400.10.2.4/1542/2025 tanggal Tgl 1 Juli 2025
143	2143 - INSENTIF RT/RW - DESA SOKO	DESA SOKO, KECAMATAN BAGELAN, KABUPATEN PURWOREJO	54.000.000,00	DPPPAPMD	Nomor : 400.10.2.4/1542/2025 tanggal Tgl 1 Juli 2025
144	2144 - INSENTIF RT/RW - DESA SEMAGUNG	DESA SEMAGUNG, KECAMATAN BAGELAN, KABUPATEN PURWOREJO	48.000.000,00	DPPPAPMD	Nomor : 400.10.2.4/1542/2025 tanggal Tgl 1 Juli 2025
145	2145 - INSENTIF RT/RW - DESA PLJI	DESA PLJI, KECAMATAN BAGELAN, KABUPATEN PURWOREJO	54.000.000,00	DPPPAPMD	Nomor : 400.10.2.4/1542/2025 tanggal Tgl 1 Juli 2025
146	2146 - INSENTIF RT/RW - DESA KEMANUKAN	DESA KEMANUKAN, KECAMATAN BAGELAN, KABUPATEN PURWOREJO	63.000.000,00	DPPPAPMD	Nomor : 400.10.2.4/1542/2025 tanggal Tgl 1 Juli 2025
147	2147 - INSENTIF RT/RW - DESA JATIREJO	DESA JATIREJO, KECAMATAN KALIGESING, KABUPATEN PURWOREJO	60.000.000,00	DPPPAPMD	Nomor : 400.10.2.4/1542/2025 tanggal Tgl 1 Juli 2025
148	2148 - INSENTIF RT/RW - DESA SOMONGARI	DESA SOMONGARI, KECAMATAN KALIGESING, KABUPATEN PURWOREJO	84.000.000,00	DPPPAPMD	Nomor : 400.10.2.4/1542/2025 tanggal Tgl 1 Juli 2025
149	2149 - INSENTIF RT/RW - DESA DONOREJO	DESA DONOREJO, KECAMATAN KALIGESING, KABUPATEN PURWOREJO	93.000.000,00	DPPPAPMD	Nomor : 400.10.2.4/1542/2025 tanggal Tgl 1 Juli 2025
150	2150 - INSENTIF RT/RW - DESA HULOSOBO	DESA HULOSOBO, KECAMATAN KALIGESING, KABUPATEN PURWOREJO	48.000.000,00	DPPPAPMD	Nomor : 400.10.2.4/1542/2025 tanggal Tgl 1 Juli 2025
151	2151 - INSENTIF RT/RW - DESA KALIHARJO	DESA KALIHARJO, KECAMATAN KALIGESING, KABUPATEN PURWOREJO	48.000.000,00	DPPPAPMD	Nomor : 400.10.2.4/1542/2025 tanggal Tgl 1 Juli 2025
152	2152 - INSENTIF RT/RW - DESA KALIGONO	DESA KALIGONO, KECAMATAN KALIGESING, KABUPATEN PURWOREJO	156.000.000,00	DPPPAPMD	Nomor : 400.10.2.4/1542/2025 tanggal Tgl 1 Juli 2025
153	2153 - INSENTIF RT/RW - DESA TLOGOGUWO	DESA TLOGOGUWO, KECAMATAN KALIGESING, KABUPATEN PURWOREJO	114.000.000,00	DPPPAPMD	Nomor : 400.10.2.4/1542/2025 tanggal Tgl 1 Juli 2025
154	2154 - INSENTIF RT/RW - DESA PANDANREJO	DESA PANDANREJO, KECAMATAN KALIGESING, KABUPATEN PURWOREJO	27.000.000,00	DPPPAPMD	Nomor : 400.10.2.4/1542/2025 tanggal Tgl 1 Juli 2025
155	2155 - INSENTIF RT/RW - DESA TAWANGSARI	DESA TAWANGSARI, KECAMATAN KALIGESING, KABUPATEN PURWOREJO	54.000.000,00	DPPPAPMD	Nomor : 400.10.2.4/1542/2025 tanggal Tgl 1 Juli 2025
156	2156 - INSENTIF RT/RW - DESA TLOGOBULU	DESA TLOGOBULU, KECAMATAN KALIGESING, KABUPATEN PURWOREJO	42.000.000,00	DPPPAPMD	Nomor : 400.10.2.4/1542/2025 tanggal Tgl 1 Juli 2025
157	2157 - INSENTIF RT/RW - DESA PURBOWONO	DESA PURBOWONO, KECAMATAN KALIGESING, KABUPATEN PURWOREJO	36.000.000,00	DPPPAPMD	Nomor : 400.10.2.4/1542/2025 tanggal Tgl 1 Juli 2025
158	2158 - INSENTIF RT/RW - DESA NGARAN	DESA NGARAN, KECAMATAN KALIGESING, KABUPATEN PURWOREJO	30.000.000,00	DPPPAPMD	Nomor : 400.10.2.4/1542/2025 tanggal Tgl 1 Juli 2025
159	2159 - INSENTIF RT/RW - DESA KEDUNGGUBAH	DESA KEDUNGGUBAH, KECAMATAN KALIGESING, KABUPATEN PURWOREJO	39.000.000,00	DPPPAPMD	Nomor : 400.10.2.4/1542/2025 tanggal Tgl 1 Juli 2025

NO	NAMA PENERIMA	ALAMAT PENERIMA	JUMLAH (Rp)	PERANGKAT DAERAH TEKNIS PENGUSUL	SURAT USULAN DARI PERANGKAT DAERAH PENGUSUL
160	2160 - INSENTIF RT/RW - DESA JELOK	DESA JELOK, KECAMATAN KALIGESING, KABUPATEN PURWOREJO	42.000.000,00	DPPPAPMD	Nomor : 400.10.2.4/1542/2025 tanggal Tgl 1 Juli 2025
161	2161 - INSENTIF RT/RW - DESA TLOGOREJO	DESA TLOGOREJO, KECAMATAN KALIGESING, KABUPATEN PURWOREJO	27.000.000,00	DPPPAPMD	Nomor : 400.10.2.4/1542/2025 tanggal Tgl 1 Juli 2025
162	2162 - INSENTIF RT/RW - DESA GUNUNGWANGI	DESA GUNUNGWANGI, KECAMATAN KALIGESING, KABUPATEN PURWOREJO	6.000.000,00	DPPPAPMD	Nomor : 400.10.2.4/1542/2025 tanggal Tgl 1 Juli 2025
163	2163 - INSENTIF RT/RW - DESA HARDIMULYO	DESA HARDIMULYO, KECAMATAN KALIGESING, KABUPATEN PURWOREJO	36.000.000,00	DPPPAPMD	Nomor : 400.10.2.4/1542/2025 tanggal Tgl 1 Juli 2025
164	2164 - INSENTIF RT/RW - DESA SUDOROGO	DESA SUDOROGO, KECAMATAN KALIGESING, KABUPATEN PURWOREJO	57.000.000,00	DPPPAPMD	Nomor : 400.10.2.4/1542/2025 tanggal Tgl 1 Juli 2025
165	2165 - INSENTIF RT/RW - DESA SUMOWONO	DESA SUMOWONO, KECAMATAN KALIGESING, KABUPATEN PURWOREJO	30.000.000,00	DPPPAPMD	Nomor : 400.10.2.4/1542/2025 tanggal Tgl 1 Juli 2025
166	2166 - INSENTIF RT/RW - DESA NGADIREJO	DESA NGADIREJO, KECAMATAN KALIGESING, KABUPATEN PURWOREJO	27.000.000,00	DPPPAPMD	Nomor : 400.10.2.4/1542/2025 tanggal Tgl 1 Juli 2025
167	2167 - INSENTIF RT/RW - DESA PUCUNGROTO	DESA PUCUNGROTO, KECAMATAN KALIGESING, KABUPATEN PURWOREJO	33.000.000,00	DPPPAPMD	Nomor : 400.10.2.4/1542/2025 tanggal Tgl 1 Juli 2025
168	2168 - INSENTIF RT/RW - DESA PACEKELAN	DESA PACEKELAN, KECAMATAN PURWOREJO, KABUPATEN PURWOREJO	75.000.000,00	DPPPAPMD	Nomor : 400.10.2.4/1542/2025 tanggal Tgl 1 Juli 2025
169	2169 - INSENTIF RT/RW - DESA PLIPIR	DESA PLIPIR, KECAMATAN PURWOREJO, KABUPATEN PURWOREJO	27.000.000,00	DPPPAPMD	Nomor : 400.10.2.4/1542/2025 tanggal Tgl 1 Juli 2025
170	2170 - INSENTIF RT/RW - DESA BRENGGONG	DESA BRENGGONG, KECAMATAN PURWOREJO, KABUPATEN PURWOREJO	57.000.000,00	DPPPAPMD	Nomor : 400.10.2.4/1542/2025 tanggal Tgl 1 Juli 2025
171	2171 - INSENTIF RT/RW - DESA GANGGENG	DESA GANGGENG, KECAMATAN PURWOREJO, KABUPATEN PURWOREJO	36.000.000,00	DPPPAPMD	Nomor : 400.10.2.4/1542/2025 tanggal Tgl 1 Juli 2025
172	2172 - INSENTIF RT/RW - DESA SEMAWUNG	DESA SEMAWUNG, KECAMATAN PURWOREJO, KABUPATEN PURWOREJO	78.000.000,00	DPPPAPMD	Nomor : 400.10.2.4/1542/2025 tanggal Tgl 1 Juli 2025
173	2173 - INSENTIF RT/RW - DESA WONOROTO	DESA WONOROTO, KECAMATAN PURWOREJO, KABUPATEN PURWOREJO	33.000.000,00	DPPPAPMD	Nomor : 400.10.2.4/1542/2025 tanggal Tgl 1 Juli 2025
174	2174 - INSENTIF RT/RW - DESA SIDOREJO	DESA SIDOREJO, KECAMATAN PURWOREJO, KABUPATEN PURWOREJO	63.000.000,00	DPPPAPMD	Nomor : 400.10.2.4/1542/2025 tanggal Tgl 1 Juli 2025
175	2175 - INSENTIF RT/RW - DESA WONOTULUS	DESA WONOTULUS, KECAMATAN PURWOREJO, KABUPATEN PURWOREJO	27.000.000,00	DPPPAPMD	Nomor : 400.10.2.4/1542/2025 tanggal Tgl 1 Juli 2025
176	2176 - INSENTIF RT/RW - DESA SIDOMULYO	DESA SIDOMULYO, KECAMATAN PURWOREJO, KABUPATEN PURWOREJO	96.000.000,00	DPPPAPMD	Nomor : 400.10.2.4/1542/2025 tanggal Tgl 1 Juli 2025
177	2177 - INSENTIF RT/RW - DESA SUDIMORO	DESA SUDIMORO, KECAMATAN PURWOREJO, KABUPATEN PURWOREJO	36.000.000,00	DPPPAPMD	Nomor : 400.10.2.4/1542/2025 tanggal Tgl 1 Juli 2025
178	2178 - INSENTIF RT/RW - DESA DONORATI	DESA DONORATI, KECAMATAN PURWOREJO, KABUPATEN PURWOREJO	33.000.000,00	DPPPAPMD	Nomor : 400.10.2.4/1542/2025 tanggal Tgl 1 Juli 2025
179	2179 - INSENTIF RT/RW - DESA SEBOROKRAPYAK	DESA SEBOROKRAPYAK, KECAMATAN BANYUURIP, KABUPATEN PURWOREJO	33.000.000,00	DPPPAPMD	Nomor : 400.10.2.4/1542/2025 tanggal Tgl 1 Juli 2025
180	2180 - INSENTIF RT/RW - DESA TRIWARNO	DESA TRIWARNO, KECAMATAN BANYUURIP, KABUPATEN PURWOREJO	54.000.000,00	DPPPAPMD	Nomor : 400.10.2.4/1542/2025 tanggal Tgl 1 Juli 2025
181	2181 - INSENTIF RT/RW - DESA BAJANGREJO	DESA BAJANGREJO, KECAMATAN BANYUURIP, KABUPATEN PURWOREJO	36.000.000,00	DPPPAPMD	Nomor : 400.10.2.4/1542/2025 tanggal Tgl 1 Juli 2025
182	2182 - INSENTIF RT/RW - DESA BENCOREJO	DESA BENCOREJO, KECAMATAN BANYUURIP, KABUPATEN PURWOREJO	39.000.000,00	DPPPAPMD	Nomor : 400.10.2.4/1542/2025 tanggal Tgl 1 Juli 2025
183	2183 - INSENTIF RT/RW - DESA SUREJO	DESA SUREJO, KECAMATAN BANYUURIP, KABUPATEN PURWOREJO	27.000.000,00	DPPPAPMD	Nomor : 400.10.2.4/1542/2025 tanggal Tgl 1 Juli 2025
184	2184 - INSENTIF RT/RW - DESA WANGUNREJO	DESA WANGUNREJO, KECAMATAN BANYUURIP, KABUPATEN PURWOREJO	36.000.000,00	DPPPAPMD	Nomor : 400.10.2.4/1542/2025 tanggal Tgl 1 Juli 2025
185	2185 - INSENTIF RT/RW - DESA CENGKAWAKREJO	DESA CENGKAWAKREJO, KECAMATAN BANYUURIP, KABUPATEN PURWOREJO	69.000.000,00	DPPPAPMD	Nomor : 400.10.2.4/1542/2025 tanggal Tgl 1 Juli 2025
186	2186 - INSENTIF RT/RW - DESA POPONGAN	DESA POPONGAN, KECAMATAN BANYUURIP, KABUPATEN PURWOREJO	66.000.000,00	DPPPAPMD	Nomor : 400.10.2.4/1542/2025 tanggal Tgl 1 Juli 2025
187	2187 - INSENTIF RT/RW - DESA BOROWETAN	DESA BOROWETAN, KECAMATAN BANYUURIP, KABUPATEN PURWOREJO	51.000.000,00	DPPPAPMD	Nomor : 400.10.2.4/1542/2025 tanggal Tgl 1 Juli 2025
188	2188 - INSENTIF RT/RW - DESA TEGALREJO	DESA TEGALREJO, KECAMATAN BANYUURIP, KABUPATEN PURWOREJO	27.000.000,00	DPPPAPMD	Nomor : 400.10.2.4/1542/2025 tanggal Tgl 1 Juli 2025
189	2189 - INSENTIF RT/RW - DESA BANYUURIP	DESA BANYUURIP, KECAMATAN BANYUURIP, KABUPATEN PURWOREJO	51.000.000,00	DPPPAPMD	Nomor : 400.10.2.4/1542/2025 tanggal Tgl 1 Juli 2025
190	2190 - INSENTIF RT/RW - DESA MALANGREJO	DESA MALANGREJO, KECAMATAN BANYUURIP, KABUPATEN PURWOREJO	48.000.000,00	DPPPAPMD	Nomor : 400.10.2.4/1542/2025 tanggal Tgl 1 Juli 2025
191	2191 - INSENTIF RT/RW - DESA TEGALKUNING	DESA TEGALKUNING, KECAMATAN BANYUURIP, KABUPATEN PURWOREJO	45.000.000,00	DPPPAPMD	Nomor : 400.10.2.4/1542/2025 tanggal Tgl 1 Juli 2025
192	2192 - INSENTIF RT/RW - DESA KLIWONAN	DESA KLIWONAN, KECAMATAN BANYUURIP, KABUPATEN PURWOREJO	27.000.000,00	DPPPAPMD	Nomor : 400.10.2.4/1542/2025 tanggal Tgl 1 Juli 2025
193	2193 - INSENTIF RT/RW - DESA KERTOSONO	DESA KERTOSONO, KECAMATAN BANYUURIP, KABUPATEN PURWOREJO	30.000.000,00	DPPPAPMD	Nomor : 400.10.2.4/1542/2025 tanggal Tgl 1 Juli 2025
194	2194 - INSENTIF RT/RW - DESA TANJUNGANOM	DESA TANJUNGANOM, KECAMATAN BANYUURIP, KABUPATEN PURWOREJO	60.000.000,00	DPPPAPMD	Nomor : 400.10.2.4/1542/2025 tanggal Tgl 1 Juli 2025
195	2195 - INSENTIF RT/RW - DESA SAWIT	DESA SAWIT, KECAMATAN BANYUURIP, KABUPATEN PURWOREJO	27.000.000,00	DPPPAPMD	Nomor : 400.10.2.4/1542/2025 tanggal Tgl 1 Juli 2025
196	2196 - INSENTIF RT/RW - DESA SUMBERSARI	DESA SUMBERSARI, KECAMATAN BANYUURIP, KABUPATEN PURWOREJO	120.000.000,00	DPPPAPMD	Nomor : 400.10.2.4/1542/2025 tanggal Tgl 1 Juli 2025
197	2197 - INSENTIF RT/RW - DESA PAKISREJO	DESA PAKISREJO, KECAMATAN BANYUURIP, KABUPATEN PURWOREJO	18.000.000,00	DPPPAPMD	Nomor : 400.10.2.4/1542/2025 tanggal Tgl 1 Juli 2025
198	2198 - INSENTIF RT/RW - DESA CANDINGASINAN	DESA CANDINGASINAN, KECAMATAN BANYUURIP, KABUPATEN PURWOREJO	42.000.000,00	DPPPAPMD	Nomor : 400.10.2.4/1542/2025 tanggal Tgl 1 Juli 2025
199	2199 - INSENTIF RT/RW - DESA SOKOWATEN	DESA SOKOWATEN, KECAMATAN BANYUURIP, KABUPATEN PURWOREJO	27.000.000,00	DPPPAPMD	Nomor : 400.10.2.4/1542/2025 tanggal Tgl 1 Juli 2025
200	2200 - INSENTIF RT/RW - DESA GOLOK	DESA GOLOK, KECAMATAN BANYUURIP, KABUPATEN PURWOREJO	27.000.000,00	DPPPAPMD	Nomor : 400.10.2.4/1542/2025 tanggal Tgl 1 Juli 2025
201	2201 - INSENTIF RT/RW - DESA CANDISARI	DESA CANDISARI, KECAMATAN BANYUURIP, KABUPATEN PURWOREJO	39.000.000,00	DPPPAPMD	Nomor : 400.10.2.4/1542/2025 tanggal Tgl 1 Juli 2025
202	2202 - INSENTIF RT/RW - DESA CONDONGSARI	DESA CONDONGSARI, KECAMATAN BANYUURIP, KABUPATEN PURWOREJO	42.000.000,00	DPPPAPMD	Nomor : 400.10.2.4/1542/2025 tanggal Tgl 1 Juli 2025
203	2203 - INSENTIF RT/RW - DESA JONO	DESA JONO, KECAMATAN BAYAN, KABUPATEN PURWOREJO	24.000.000,00	DPPPAPMD	Nomor : 400.10.2.4/1542/2025 tanggal Tgl 1 Juli 2025
204	2204 - INSENTIF RT/RW - DESA POGUNGGURUTENGAH	DESA POGUNGGURUTENGAH, KECAMATAN BAYAN, KABUPATEN PURWOREJO	51.000.000,00	DPPPAPMD	Nomor : 400.10.2.4/1542/2025 tanggal Tgl 1 Juli 2025
205	2205 - INSENTIF RT/RW - DESA POGUNGREJO	DESA POGUNGREJO, KECAMATAN BAYAN, KABUPATEN PURWOREJO	30.000.000,00	DPPPAPMD	Nomor : 400.10.2.4/1542/2025 tanggal Tgl 1 Juli 2025
206	2206 - INSENTIF RT/RW - DESA BANJAREJO	DESA BANJAREJO, KECAMATAN BAYAN, KABUPATEN PURWOREJO	27.000.000,00	DPPPAPMD	Nomor : 400.10.2.4/1542/2025 tanggal Tgl 1 Juli 2025
207	2207 - INSENTIF RT/RW - DESA POGUNGKALANGAN	DESA POGUNGKALANGAN, KECAMATAN BAYAN, KABUPATEN PURWOREJO	27.000.000,00	DPPPAPMD	Nomor : 400.10.2.4/1542/2025 tanggal Tgl 1 Juli 2025
208	2208 - INSENTIF RT/RW - DESA KETIWIJAYAN	DESA KETIWIJAYAN, KECAMATAN BAYAN, KABUPATEN PURWOREJO	21.000.000,00	DPPPAPMD	Nomor : 400.10.2.4/1542/2025 tanggal Tgl 1 Juli 2025
209	2209 - INSENTIF RT/RW - DESA KRANDEGAN	DESA KRANDEGAN, KECAMATAN BAYAN, KABUPATEN PURWOREJO	60.000.000,00	DPPPAPMD	Nomor : 400.10.2.4/1542/2025 tanggal Tgl 1 Juli 2025
210	2210 - INSENTIF RT/RW - DESA TANJUNGREJO	DESA TANJUNGREJO, KECAMATAN BAYAN, KABUPATEN PURWOREJO	21.000.000,00	DPPPAPMD	Nomor : 400.10.2.4/1542/2025 tanggal Tgl 1 Juli 2025
211	2211 - INSENTIF RT/RW - DESA DEWI	DESA DEWI, KECAMATAN BAYAN, KABUPATEN PURWOREJO	39.000.000,00	DPPPAPMD	Nomor : 400.10.2.4/1542/2025 tanggal Tgl 1 Juli 2025
212	2212 - INSENTIF RT/RW - DESA TANGKISAN	DESA TANGKISAN, KECAMATAN BAYAN, KABUPATEN PURWOREJO	18.000.000,00	DPPPAPMD	Nomor : 400.10.2.4/1542/2025 tanggal Tgl 1 Juli 2025
213	2213 - INSENTIF RT/RW - DESA JATINGARANG	DESA JATINGARANG, KECAMATAN BAYAN, KABUPATEN PURWOREJO	27.000.000,00	DPPPAPMD	Nomor : 400.10.2.4/1542/2025 tanggal Tgl 1 Juli 2025
214	2214 - INSENTIF RT/RW - DESA BANDUNGKIDUL	DESA BANDUNGKIDUL, KECAMATAN BAYAN, KABUPATEN PURWOREJO	36.000.000,00	DPPPAPMD	Nomor : 400.10.2.4/1542/2025 tanggal Tgl 1 Juli 2025
215	2215 - INSENTIF RT/RW - DESA BANDUNGREJO	DESA BANDUNGREJO, KECAMATAN BAYAN, KABUPATEN PURWOREJO	51.000.000,00	DPPPAPMD	Nomor : 400.10.2.4/1542/2025 tanggal Tgl 1 Juli 2025
216	2216 - INSENTIF RT/RW - DESA BESOLE	DESA BESOLE, KECAMATAN BAYAN, KABUPATEN PURWOREJO	30.000.000,00	DPPPAPMD	Nomor : 400.10.2.4/1542/2025 tanggal Tgl 1 Juli 2025
217	2217 - INSENTIF RT/RW - DESA BOTOREJO	DESA BOTOREJO, KECAMATAN BAYAN, KABUPATEN PURWOREJO	27.000.000,00	DPPPAPMD	Nomor : 400.10.2.4/1542/2025 tanggal Tgl 1 Juli 2025
218	2218 - INSENTIF RT/RW - DESA BOTODALEMAN	DESA BOTODALEMAN, KECAMATAN BAYAN, KABUPATEN PURWOREJO	27.000.000,00	DPPPAPMD	Nomor : 400.10.2.4/1542/2025 tanggal Tgl 1 Juli 2025

NO	NAMA PENERIMA	ALAMAT PENERIMA	JUMLAH (Rp)	PERANGKAT DAERAH TEKNIS PENGUSUL	SURAT USULAN DARI PERANGKAT DAERAH PENGUSUL
219	2219 - INSENTIF RT/RW - DESA DUKUHREJO	DESA DUKUHREJO, KECAMATAN BAYAN, KABUPATEN PURWOREJO	30.000.000,00	DPPPAPMD	Nomor : 400.10.2.4/1542/2025 tanggal Tgl 1 Juli 2025
220	2220 - INSENTIF RT/RW - DESA GRANTUNG	DESA GRANTUNG, KECAMATAN BAYAN, KABUPATEN PURWOREJO	60.000.000,00	DPPPAPMD	Nomor : 400.10.2.4/1542/2025 tanggal Tgl 1 Juli 2025
221	2221 - INSENTIF RT/RW - DESA KALIMIRU	DESA KALIMIRU, KECAMATAN BAYAN, KABUPATEN PURWOREJO	27.000.000,00	DPPPAPMD	Nomor : 400.10.2.4/1542/2025 tanggal Tgl 1 Juli 2025
222	2222 - INSENTIF RT/RW - DESA BRINGIN	DESA BRINGIN, KECAMATAN BAYAN, KABUPATEN PURWOREJO	48.000.000,00	DPPPAPMD	Nomor : 400.10.2.4/1542/2025 tanggal Tgl 1 Juli 2025
223	2223 - INSENTIF RT/RW - DESA BAYAN	DESA BAYAN, KECAMATAN BAYAN, KABUPATEN PURWOREJO	36.000.000,00	DPPPAPMD	Nomor : 400.10.2.4/1542/2025 tanggal Tgl 1 Juli 2025
224	2224 - INSENTIF RT/RW - DESA PEKUTAN	DESA PEKUTAN, KECAMATAN BAYAN, KABUPATEN PURWOREJO	42.000.000,00	DPPPAPMD	Nomor : 400.10.2.4/1542/2025 tanggal Tgl 1 Juli 2025
225	2225 - INSENTIF RT/RW - DESA JRAKAH	DESA JRAKAH, KECAMATAN BAYAN, KABUPATEN PURWOREJO	51.000.000,00	DPPPAPMD	Nomor : 400.10.2.4/1542/2025 tanggal Tgl 1 Juli 2025
226	2226 - INSENTIF RT/RW - DESA SAMBENG	DESA SAMBENG, KECAMATAN BAYAN, KABUPATEN PURWOREJO	54.000.000,00	DPPPAPMD	Nomor : 400.10.2.4/1542/2025 tanggal Tgl 1 Juli 2025
227	2227 - INSENTIF RT/RW - DESA PUCANGAGUNG	DESA PUCANGAGUNG, KECAMATAN BAYAN, KABUPATEN PURWOREJO	66.000.000,00	DPPPAPMD	Nomor : 400.10.2.4/1542/2025 tanggal Tgl 1 Juli 2025
228	2228 - INSENTIF RT/RW - DESA KEBONDALEM	DESA KEBONDALEM, KECAMATAN KUTOARJO, KABUPATEN PURWOREJO	27.000.000,00	DPPPAPMD	Nomor : 400.10.2.4/1542/2025 tanggal Tgl 1 Juli 2025
229	2229 - INSENTIF RT/RW - DESA TUNTUNGAIT	DESA TUNTUNGAIT, KECAMATAN KUTOARJO, KABUPATEN PURWOREJO	21.000.000,00	DPPPAPMD	Nomor : 400.10.2.4/1542/2025 tanggal Tgl 1 Juli 2025
230	2230 - INSENTIF RT/RW - DESA KIYANGKONGREJO	DESA KIYANGKONGREJO, KECAMATAN KUTOARJO, KABUPATEN PURWOREJO	54.000.000,00	DPPPAPMD	Nomor : 400.10.2.4/1542/2025 tanggal Tgl 1 Juli 2025
231	2231 - INSENTIF RT/RW - DESA SUREN	DESA SUREN, KECAMATAN KUTOARJO, KABUPATEN PURWOREJO	93.000.000,00	DPPPAPMD	Nomor : 400.10.2.4/1542/2025 tanggal Tgl 1 Juli 2025
232	2232 - INSENTIF RT/RW - DESA KARANGWULUH	DESA KARANGWULUH, KECAMATAN KUTOARJO, KABUPATEN PURWOREJO	36.000.000,00	DPPPAPMD	Nomor : 400.10.2.4/1542/2025 tanggal Tgl 1 Juli 2025
233	2233 - INSENTIF RT/RW - DESA PURWOSARI	DESA PURWOSARI, KECAMATAN KUTOARJO, KABUPATEN PURWOREJO	36.000.000,00	DPPPAPMD	Nomor : 400.10.2.4/1542/2025 tanggal Tgl 1 Juli 2025
234	2234 - INSENTIF RT/RW - DESA KEPUH	DESA KEPUH, KECAMATAN KUTOARJO, KABUPATEN PURWOREJO	45.000.000,00	DPPPAPMD	Nomor : 400.10.2.4/1542/2025 tanggal Tgl 1 Juli 2025
235	2235 - INSENTIF RT/RW - DESA MAJIR	DESA MAJIR, KECAMATAN KUTOARJO, KABUPATEN PURWOREJO	60.000.000,00	DPPPAPMD	Nomor : 400.10.2.4/1542/2025 tanggal Tgl 1 Juli 2025
236	2236 - INSENTIF RT/RW - DESA KUWUREJO	DESA KUWUREJO, KECAMATAN KUTOARJO, KABUPATEN PURWOREJO	39.000.000,00	DPPPAPMD	Nomor : 400.10.2.4/1542/2025 tanggal Tgl 1 Juli 2025
237	2237 - INSENTIF RT/RW - DESA PRINGGOWIJAYAN	DESA PRINGGOWIJAYAN, KECAMATAN KUTOARJO, KABUPATEN PURWOREJO	42.000.000,00	DPPPAPMD	Nomor : 400.10.2.4/1542/2025 tanggal Tgl 1 Juli 2025
238	2238 - INSENTIF RT/RW - DESA SIDARUM	DESA SIDARUM, KECAMATAN KUTOARJO, KABUPATEN PURWOREJO	27.000.000,00	DPPPAPMD	Nomor : 400.10.2.4/1542/2025 tanggal Tgl 1 Juli 2025
239	2239 - INSENTIF RT/RW - DESA PACOR	DESA PACOR, KECAMATAN KUTOARJO, KABUPATEN PURWOREJO	60.000.000,00	DPPPAPMD	Nomor : 400.10.2.4/1542/2025 tanggal Tgl 1 Juli 2025
240	2240 - INSENTIF RT/RW - DESA TUNGGORONO	DESA TUNGGORONO, KECAMATAN KUTOARJO, KABUPATEN PURWOREJO	54.000.000,00	DPPPAPMD	Nomor : 400.10.2.4/1542/2025 tanggal Tgl 1 Juli 2025
241	2241 - INSENTIF RT/RW - DESA TEPUSKULON	DESA TEPUSKULON, KECAMATAN KUTOARJO, KABUPATEN PURWOREJO	60.000.000,00	DPPPAPMD	Nomor : 400.10.2.4/1542/2025 tanggal Tgl 1 Juli 2025
242	2242 - INSENTIF RT/RW - DESA SUKOHARJO	DESA SUKOHARJO, KECAMATAN KUTOARJO, KABUPATEN PURWOREJO	27.000.000,00	DPPPAPMD	Nomor : 400.10.2.4/1542/2025 tanggal Tgl 1 Juli 2025
243	2243 - INSENTIF RT/RW - DESA KEMADULOR	DESA KEMADULOR, KECAMATAN KUTOARJO, KABUPATEN PURWOREJO	18.000.000,00	DPPPAPMD	Nomor : 400.10.2.4/1542/2025 tanggal Tgl 1 Juli 2025
244	2244 - INSENTIF RT/RW - DESA KALIGESING	DESA KALIGESING, KECAMATAN KUTOARJO, KABUPATEN PURWOREJO	51.000.000,00	DPPPAPMD	Nomor : 400.10.2.4/1542/2025 tanggal Tgl 1 Juli 2025
245	2245 - INSENTIF RT/RW - DESA TEPUSWETAN	DESA TEPUSWETAN, KECAMATAN KUTOARJO, KABUPATEN PURWOREJO	36.000.000,00	DPPPAPMD	Nomor : 400.10.2.4/1542/2025 tanggal Tgl 1 Juli 2025
246	2246 - INSENTIF RT/RW - DESA WIRUN	DESA WIRUN, KECAMATAN KUTOARJO, KABUPATEN PURWOREJO	90.000.000,00	DPPPAPMD	Nomor : 400.10.2.4/1542/2025 tanggal Tgl 1 Juli 2025
247	2247 - INSENTIF RT/RW - DESA KARANGREJO	DESA KARANGREJO, KECAMATAN KUTOARJO, KABUPATEN PURWOREJO	42.000.000,00	DPPPAPMD	Nomor : 400.10.2.4/1542/2025 tanggal Tgl 1 Juli 2025
248	2248 - INSENTIF RT/RW - DESA TURSINO	DESA TURSINO, KECAMATAN KUTOARJO, KABUPATEN PURWOREJO	60.000.000,00	DPPPAPMD	Nomor : 400.10.2.4/1542/2025 tanggal Tgl 1 Juli 2025
249	2249 - INSENTIF RT/RW - DESA KEDUNG MULYO	DESA KEDUNG MULYO, KECAMATAN BUTUH, KABUPATEN PURWOREJO	39.000.000,00	DPPPAPMD	Nomor : 400.10.2.4/1542/2025 tanggal Tgl 1 Juli 2025
250	2250 - INSENTIF RT/RW - DESA MANGUNJAYAN	DESA MANGUNJAYAN, KECAMATAN BUTUH, KABUPATEN PURWOREJO	18.000.000,00	DPPPAPMD	Nomor : 400.10.2.4/1542/2025 tanggal Tgl 1 Juli 2025
251	2251 - INSENTIF RT/RW - DESA KARANGANOM	DESA KARANGANOM, KECAMATAN BUTUH, KABUPATEN PURWOREJO	12.000.000,00	DPPPAPMD	Nomor : 400.10.2.4/1542/2025 tanggal Tgl 1 Juli 2025
252	2252 - INSENTIF RT/RW - DESA TANJUNGANOM	DESA TANJUNGANOM, KECAMATAN BUTUH, KABUPATEN PURWOREJO	12.000.000,00	DPPPAPMD	Nomor : 400.10.2.4/1542/2025 tanggal Tgl 1 Juli 2025
253	2253 - INSENTIF RT/RW - DESA SIDOMULYO	DESA SIDOMULYO, KECAMATAN BUTUH, KABUPATEN PURWOREJO	12.000.000,00	DPPPAPMD	Nomor : 400.10.2.4/1542/2025 tanggal Tgl 1 Juli 2025
254	2254 - INSENTIF RT/RW - DESA SUMBERSARI	DESA SUMBERSARI, KECAMATAN BUTUH, KABUPATEN PURWOREJO	12.000.000,00	DPPPAPMD	Nomor : 400.10.2.4/1542/2025 tanggal Tgl 1 Juli 2025
255	2255 - INSENTIF RT/RW - DESA LANGENREJO	DESA LANGENREJO, KECAMATAN BUTUH, KABUPATEN PURWOREJO	21.000.000,00	DPPPAPMD	Nomor : 400.10.2.4/1542/2025 tanggal Tgl 1 Juli 2025
256	2256 - INSENTIF RT/RW - DESA TAMANSARI	DESA TAMANSARI, KECAMATAN BUTUH, KABUPATEN PURWOREJO	36.000.000,00	DPPPAPMD	Nomor : 400.10.2.4/1542/2025 tanggal Tgl 1 Juli 2025
257	2257 - INSENTIF RT/RW - DESA WARENG	DESA WARENG, KECAMATAN BUTUH, KABUPATEN PURWOREJO	72.000.000,00	DPPPAPMD	Nomor : 400.10.2.4/1542/2025 tanggal Tgl 1 Juli 2025
258	2258 - INSENTIF RT/RW - DESA KETUG	DESA KETUG, KECAMATAN BUTUH, KABUPATEN PURWOREJO	45.000.000,00	DPPPAPMD	Nomor : 400.10.2.4/1542/2025 tanggal Tgl 1 Juli 2025
259	2259 - INSENTIF RT/RW - DESA ROWODADI	DESA ROWODADI, KECAMATAN BUTUH, KABUPATEN PURWOREJO	24.000.000,00	DPPPAPMD	Nomor : 400.10.2.4/1542/2025 tanggal Tgl 1 Juli 2025
260	2260 - INSENTIF RT/RW - DESA KEDUNGSARI	DESA KEDUNGSARI, KECAMATAN BUTUH, KABUPATEN PURWOREJO	24.000.000,00	DPPPAPMD	Nomor : 400.10.2.4/1542/2025 tanggal Tgl 1 Juli 2025
261	2261 - INSENTIF RT/RW - DESA SRUWOH DUKUH	DESA SRUWOH DUKUH, KECAMATAN BUTUH, KABUPATEN PURWOREJO	9.000.000,00	DPPPAPMD	Nomor : 400.10.2.4/1542/2025 tanggal Tgl 1 Juli 2025
262	2262 - INSENTIF RT/RW - DESA WONODADI	DESA WONODADI, KECAMATAN BUTUH, KABUPATEN PURWOREJO	18.000.000,00	DPPPAPMD	Nomor : 400.10.2.4/1542/2025 tanggal Tgl 1 Juli 2025
263	2263 - INSENTIF RT/RW - DESA WONOREJOWETAN	DESA WONOREJOWETAN, KECAMATAN BUTUH, KABUPATEN PURWOREJO	12.000.000,00	DPPPAPMD	Nomor : 400.10.2.4/1542/2025 tanggal Tgl 1 Juli 2025
264	2264 - INSENTIF RT/RW - DESA WONOREJOKULON	DESA WONOREJOKULON, KECAMATAN BUTUH, KABUPATEN PURWOREJO	18.000.000,00	DPPPAPMD	Nomor : 400.10.2.4/1542/2025 tanggal Tgl 1 Juli 2025
265	2265 - INSENTIF RT/RW - DESA KUNIREJOKULON	DESA KUNIREJOKULON, KECAMATAN BUTUH, KABUPATEN PURWOREJO	18.000.000,00	DPPPAPMD	Nomor : 400.10.2.4/1542/2025 tanggal Tgl 1 Juli 2025
266	2266 - INSENTIF RT/RW - DESA KUNIREJOWETAN	DESA KUNIREJOWETAN, KECAMATAN BUTUH, KABUPATEN PURWOREJO	12.000.000,00	DPPPAPMD	Nomor : 400.10.2.4/1542/2025 tanggal Tgl 1 Juli 2025
267	2267 - INSENTIF RT/RW - DESA KEDUNGSRI	DESA KEDUNGSRI, KECAMATAN BUTUH, KABUPATEN PURWOREJO	30.000.000,00	DPPPAPMD	Nomor : 400.10.2.4/1542/2025 tanggal Tgl 1 Juli 2025
268	2268 - INSENTIF RT/RW - DESA KEDUNGAGUNG	DESA KEDUNGAGUNG, KECAMATAN BUTUH, KABUPATEN PURWOREJO	36.000.000,00	DPPPAPMD	Nomor : 400.10.2.4/1542/2025 tanggal Tgl 1 Juli 2025
269	2269 - INSENTIF RT/RW - DESA SRUWOHREJO	DESA SRUWOHREJO, KECAMATAN BUTUH, KABUPATEN PURWOREJO	33.000.000,00	DPPPAPMD	Nomor : 400.10.2.4/1542/2025 tanggal Tgl 1 Juli 2025
270	2270 - INSENTIF RT/RW - DESA LUGUREJO	DESA LUGUREJO, KECAMATAN BUTUH, KABUPATEN PURWOREJO	36.000.000,00	DPPPAPMD	Nomor : 400.10.2.4/1542/2025 tanggal Tgl 1 Juli 2025
271	2271 - INSENTIF RT/RW - DESA LUGU	DESA LUGU, KECAMATAN BUTUH, KABUPATEN PURWOREJO	36.000.000,00	DPPPAPMD	Nomor : 400.10.2.4/1542/2025 tanggal Tgl 1 Juli 2025
272	2272 - INSENTIF RT/RW - DESA KUNIR	DESA KUNIR, KECAMATAN BUTUH, KABUPATEN PURWOREJO	42.000.000,00	DPPPAPMD	Nomor : 400.10.2.4/1542/2025 tanggal Tgl 1 Juli 2025
273	2273 - INSENTIF RT/RW - DESA LUBANGDUKU	DESA LUBANGDUKU, KECAMATAN BUTUH, KABUPATEN PURWOREJO	12.000.000,00	DPPPAPMD	Nomor : 400.10.2.4/1542/2025 tanggal Tgl 1 Juli 2025
274	2274 - INSENTIF RT/RW - DESA TLOGOREJO	DESA TLOGOREJO, KECAMATAN BUTUH, KABUPATEN PURWOREJO	18.000.000,00	DPPPAPMD	Nomor : 400.10.2.4/1542/2025 tanggal Tgl 1 Juli 2025
275	2275 - INSENTIF RT/RW - DESA POLOMARTO	DESA POLOMARTO, KECAMATAN BUTUH, KABUPATEN PURWOREJO	18.000.000,00	DPPPAPMD	Nomor : 400.10.2.4/1542/2025 tanggal Tgl 1 Juli 2025
276	2276 - INSENTIF RT/RW - DESA TEGALGONDO	DESA TEGALGONDO, KECAMATAN BUTUH, KABUPATEN PURWOREJO	15.000.000,00	DPPPAPMD	Nomor : 400.10.2.4/1542/2025 tanggal Tgl 1 Juli 2025
277	2277 - INSENTIF RT/RW - DESA LUBANGLOR	DESA LUBANGLOR, KECAMATAN BUTUH, KABUPATEN PURWOREJO	33.000.000,00	DPPPAPMD	Nomor : 400.10.2.4/1542/2025 tanggal Tgl 1 Juli 2025

NO	NAMA PENERIMA	ALAMAT PENERIMA	JUMLAH (Rp)	PERANGKAT DAERAH TEKNIS PENGUSUL	SURAT USULAN DARI PERANGKAT DAERAH PENGUSUL
278	2278 - INSENTIF RT/RW - DESA LUBANGINDANGAN	DESA LUBANGINDANGAN, KECAMATAN BUTUH, KABUPATEN PURWOREJO	24.000.000,00	DPPPAPMD	Nomor : 400.10.2.4/1542/2025 tanggal Tgl 1 Juli 2025
279	2279 - INSENTIF RT/RW - DESA LUBANGKIDUL	DESA LUBANGKIDUL, KECAMATAN BUTUH, KABUPATEN PURWOREJO	36.000.000,00	DPPPAPMD	Nomor : 400.10.2.4/1542/2025 tanggal Tgl 1 Juli 2025
280	2280 - INSENTIF RT/RW - DESA LUBANGSAMPANG	DESA LUBANGSAMPANG, KECAMATAN BUTUH, KABUPATEN PURWOREJO	24.000.000,00	DPPPAPMD	Nomor : 400.10.2.4/1542/2025 tanggal Tgl 1 Juli 2025
281	2281 - INSENTIF RT/RW - DESA DLANGU	DESA DLANGU, KECAMATAN BUTUH, KABUPATEN PURWOREJO	57.000.000,00	DPPPAPMD	Nomor : 400.10.2.4/1542/2025 tanggal Tgl 1 Juli 2025
282	2282 - INSENTIF RT/RW - DESA ANDONG	DESA ANDONG, KECAMATAN BUTUH, KABUPATEN PURWOREJO	42.000.000,00	DPPPAPMD	Nomor : 400.10.2.4/1542/2025 tanggal Tgl 1 Juli 2025
283	2283 - INSENTIF RT/RW - DESA KALIWATUBUMI	DESA KALIWATUBUMI, KECAMATAN BUTUH, KABUPATEN PURWOREJO	57.000.000,00	DPPPAPMD	Nomor : 400.10.2.4/1542/2025 tanggal Tgl 1 Juli 2025
284	2284 - INSENTIF RT/RW - DESA KALIWATUKRANGGAN	DESA KALIWATUKRANGGAN, KECAMATAN BUTUH, KABUPATEN PURWOREJO	36.000.000,00	DPPPAPMD	Nomor : 400.10.2.4/1542/2025 tanggal Tgl 1 Juli 2025
285	2285 - INSENTIF RT/RW - DESA PANGGELDLANGU	DESA PANGGELDLANGU, KECAMATAN BUTUH, KABUPATEN PURWOREJO	27.000.000,00	DPPPAPMD	Nomor : 400.10.2.4/1542/2025 tanggal Tgl 1 Juli 2025
286	2286 - INSENTIF RT/RW - DESA BINANGUN	DESA BINANGUN, KECAMATAN BUTUH, KABUPATEN PURWOREJO	21.000.000,00	DPPPAPMD	Nomor : 400.10.2.4/1542/2025 tanggal Tgl 1 Juli 2025
287	2287 - INSENTIF RT/RW - DESA BUTUH	DESA BUTUH, KECAMATAN BUTUH, KABUPATEN PURWOREJO	87.000.000,00	DPPPAPMD	Nomor : 400.10.2.4/1542/2025 tanggal Tgl 1 Juli 2025
288	2288 - INSENTIF RT/RW - DESA KLEPU	DESA KLEPU, KECAMATAN BUTUH, KABUPATEN PURWOREJO	18.000.000,00	DPPPAPMD	Nomor : 400.10.2.4/1542/2025 tanggal Tgl 1 Juli 2025
289	2289 - INSENTIF RT/RW - DESA WIRONATAN	DESA WIRONATAN, KECAMATAN BUTUH, KABUPATEN PURWOREJO	45.000.000,00	DPPPAPMD	Nomor : 400.10.2.4/1542/2025 tanggal Tgl 1 Juli 2025
290	2290 - INSENTIF RT/RW - DESA KENDALREJO	DESA KENDALREJO, KECAMATAN PITURUH, KABUPATEN PURWOREJO	60.000.000,00	DPPPAPMD	Nomor : 400.10.2.4/1542/2025 tanggal Tgl 1 Juli 2025
291	2291 - INSENTIF RT/RW - DESA KALIMATI	DESA KALIMATI, KECAMATAN PITURUH, KABUPATEN PURWOREJO	18.000.000,00	DPPPAPMD	Nomor : 400.10.2.4/1542/2025 tanggal Tgl 1 Juli 2025
292	2292 - INSENTIF RT/RW - DESA PEPE	DESA PEPE, KECAMATAN PITURUH, KABUPATEN PURWOREJO	9.000.000,00	DPPPAPMD	Nomor : 400.10.2.4/1542/2025 tanggal Tgl 1 Juli 2025
293	2293 - INSENTIF RT/RW - DESA TUNJUNGTEJO	DESA TUNJUNGTEJO, KECAMATAN PITURUH, KABUPATEN PURWOREJO	21.000.000,00	DPPPAPMD	Nomor : 400.10.2.4/1542/2025 tanggal Tgl 1 Juli 2025
294	2294 - INSENTIF RT/RW - DESA SEKARTEJO	DESA SEKARTEJO, KECAMATAN PITURUH, KABUPATEN PURWOREJO	12.000.000,00	DPPPAPMD	Nomor : 400.10.2.4/1542/2025 tanggal Tgl 1 Juli 2025
295	2295 - INSENTIF RT/RW - DESA TERSIDILOR	DESA TERSIDILOR, KECAMATAN PITURUH, KABUPATEN PURWOREJO	30.000.000,00	DPPPAPMD	Nomor : 400.10.2.4/1542/2025 tanggal Tgl 1 Juli 2025
296	2296 - INSENTIF RT/RW - DESA TERSIDIKIDUL	DESA TERSIDIKIDUL, KECAMATAN PITURUH, KABUPATEN PURWOREJO	9.000.000,00	DPPPAPMD	Nomor : 400.10.2.4/1542/2025 tanggal Tgl 1 Juli 2025
297	2297 - INSENTIF RT/RW - DESA TASIKMADU	DESA TASIKMADU, KECAMATAN PITURUH, KABUPATEN PURWOREJO	24.000.000,00	DPPPAPMD	Nomor : 400.10.2.4/1542/2025 tanggal Tgl 1 Juli 2025
298	2298 - INSENTIF RT/RW - DESA PANGKALAN	DESA PANGKALAN, KECAMATAN PITURUH, KABUPATEN PURWOREJO	9.000.000,00	DPPPAPMD	Nomor : 400.10.2.4/1542/2025 tanggal Tgl 1 Juli 2025
299	2299 - INSENTIF RT/RW - DESA SUMBER	DESA SUMBER, KECAMATAN PITURUH, KABUPATEN PURWOREJO	12.000.000,00	DPPPAPMD	Nomor : 400.10.2.4/1542/2025 tanggal Tgl 1 Juli 2025
300	2300 - INSENTIF RT/RW - DESA GUMAWANGREJO	DESA GUMAWANGREJO, KECAMATAN PITURUH, KABUPATEN PURWOREJO	9.000.000,00	DPPPAPMD	Nomor : 400.10.2.4/1542/2025 tanggal Tgl 1 Juli 2025
301	2301 - INSENTIF RT/RW - DESA KEBURUSAN	DESA KEBURUSAN, KECAMATAN PITURUH, KABUPATEN PURWOREJO	24.000.000,00	DPPPAPMD	Nomor : 400.10.2.4/1542/2025 tanggal Tgl 1 Juli 2025
302	2302 - INSENTIF RT/RW - DESA WONOYOSO	DESA WONOYOSO, KECAMATAN PITURUH, KABUPATEN PURWOREJO	9.000.000,00	DPPPAPMD	Nomor : 400.10.2.4/1542/2025 tanggal Tgl 1 Juli 2025
303	2303 - INSENTIF RT/RW - DESA TAPEN	DESA TAPEN, KECAMATAN PITURUH, KABUPATEN PURWOREJO	18.000.000,00	DPPPAPMD	Nomor : 400.10.2.4/1542/2025 tanggal Tgl 1 Juli 2025
304	2304 - INSENTIF RT/RW - DESA WARU	DESA WARU, KECAMATAN PITURUH, KABUPATEN PURWOREJO	9.000.000,00	DPPPAPMD	Nomor : 400.10.2.4/1542/2025 tanggal Tgl 1 Juli 2025
305	2305 - INSENTIF RT/RW - DESA BLEKATUK	DESA BLEKATUK, KECAMATAN PITURUH, KABUPATEN PURWOREJO	9.000.000,00	DPPPAPMD	Nomor : 400.10.2.4/1542/2025 tanggal Tgl 1 Juli 2025
306	2306 - INSENTIF RT/RW - DESA DLINSENWETAN	DESA DLINSENWETAN, KECAMATAN PITURUH, KABUPATEN PURWOREJO	9.000.000,00	DPPPAPMD	Nomor : 400.10.2.4/1542/2025 tanggal Tgl 1 Juli 2025
307	2307 - INSENTIF RT/RW - DESA DLINSENKULON	DESA DLINSENKULON, KECAMATAN PITURUH, KABUPATEN PURWOREJO	9.000.000,00	DPPPAPMD	Nomor : 400.10.2.4/1542/2025 tanggal Tgl 1 Juli 2025
308	2308 - INSENTIF RT/RW - DESA SEMAMPIR	DESA SEMAMPIR, KECAMATAN PITURUH, KABUPATEN PURWOREJO	12.000.000,00	DPPPAPMD	Nomor : 400.10.2.4/1542/2025 tanggal Tgl 1 Juli 2025
309	2309 - INSENTIF RT/RW - DESA PETUGURAN	DESA PETUGURAN, KECAMATAN PITURUH, KABUPATEN PURWOREJO	12.000.000,00	DPPPAPMD	Nomor : 400.10.2.4/1542/2025 tanggal Tgl 1 Juli 2025
310	2310 - INSENTIF RT/RW - DESA PEKACANGAN	DESA PEKACANGAN, KECAMATAN PITURUH, KABUPATEN PURWOREJO	27.000.000,00	DPPPAPMD	Nomor : 400.10.2.4/1542/2025 tanggal Tgl 1 Juli 2025
311	2311 - INSENTIF RT/RW - DESA KARANGGETAS	DESA KARANGGETAS, KECAMATAN PITURUH, KABUPATEN PURWOREJO	21.000.000,00	DPPPAPMD	Nomor : 400.10.2.4/1542/2025 tanggal Tgl 1 Juli 2025
312	2312 - INSENTIF RT/RW - DESA LUWENGKIDUL	DESA LUWENGKIDUL, KECAMATAN PITURUH, KABUPATEN PURWOREJO	18.000.000,00	DPPPAPMD	Nomor : 400.10.2.4/1542/2025 tanggal Tgl 1 Juli 2025
313	2313 - INSENTIF RT/RW - DESA SAMBENG	DESA SAMBENG, KECAMATAN PITURUH, KABUPATEN PURWOREJO	12.000.000,00	DPPPAPMD	Nomor : 400.10.2.4/1542/2025 tanggal Tgl 1 Juli 2025
314	2314 - INSENTIF RT/RW - DESA MEGULUNGKIDUL	DESA MEGULUNGKIDUL, KECAMATAN PITURUH, KABUPATEN PURWOREJO	30.000.000,00	DPPPAPMD	Nomor : 400.10.2.4/1542/2025 tanggal Tgl 1 Juli 2025
315	2315 - INSENTIF RT/RW - DESA PITURUH	DESA PITURUH, KECAMATAN PITURUH, KABUPATEN PURWOREJO	72.000.000,00	DPPPAPMD	Nomor : 400.10.2.4/1542/2025 tanggal Tgl 1 Juli 2025
316	2316 - INSENTIF RT/RW - DESA SIKAMBANG	DESA SIKAMBANG, KECAMATAN PITURUH, KABUPATEN PURWOREJO	12.000.000,00	DPPPAPMD	Nomor : 400.10.2.4/1542/2025 tanggal Tgl 1 Juli 2025
317	2317 - INSENTIF RT/RW - DESA NGAMPEL	DESA NGAMPEL, KECAMATAN PITURUH, KABUPATEN PURWOREJO	60.000.000,00	DPPPAPMD	Nomor : 400.10.2.4/1542/2025 tanggal Tgl 1 Juli 2025
318	2318 - INSENTIF RT/RW - DESA PRIGELAN	DESA PRIGELAN, KECAMATAN PITURUH, KABUPATEN PURWOREJO	36.000.000,00	DPPPAPMD	Nomor : 400.10.2.4/1542/2025 tanggal Tgl 1 Juli 2025
319	2319 - INSENTIF RT/RW - DESA NGANDAGAN	DESA NGANDAGAN, KECAMATAN PITURUH, KABUPATEN PURWOREJO	24.000.000,00	DPPPAPMD	Nomor : 400.10.2.4/1542/2025 tanggal Tgl 1 Juli 2025
320	2320 - INSENTIF RT/RW - DESA KARANGANYAR	DESA KARANGANYAR, KECAMATAN PITURUH, KABUPATEN PURWOREJO	15.000.000,00	DPPPAPMD	Nomor : 400.10.2.4/1542/2025 tanggal Tgl 1 Juli 2025
321	2321 - INSENTIF RT/RW - DESA MEGULUNGLOR	DESA MEGULUNGLOR, KECAMATAN PITURUH, KABUPATEN PURWOREJO	18.000.000,00	DPPPAPMD	Nomor : 400.10.2.4/1542/2025 tanggal Tgl 1 Juli 2025
322	2322 - INSENTIF RT/RW - DESA PRAPAGKIDUL	DESA PRAPAGKIDUL, KECAMATAN PITURUH, KABUPATEN PURWOREJO	18.000.000,00	DPPPAPMD	Nomor : 400.10.2.4/1542/2025 tanggal Tgl 1 Juli 2025
323	2323 - INSENTIF RT/RW - DESA KEMBANGKUNING	DESA KEMBANGKUNING, KECAMATAN PITURUH, KABUPATEN PURWOREJO	12.000.000,00	DPPPAPMD	Nomor : 400.10.2.4/1542/2025 tanggal Tgl 1 Juli 2025
324	2324 - INSENTIF RT/RW - DESA LUWENGLOR	DESA LUWENGLOR, KECAMATAN PITURUH, KABUPATEN PURWOREJO	18.000.000,00	DPPPAPMD	Nomor : 400.10.2.4/1542/2025 tanggal Tgl 1 Juli 2025
325	2325 - INSENTIF RT/RW - DESA BRENGKOL	DESA BRENGKOL, KECAMATAN PITURUH, KABUPATEN PURWOREJO	45.000.000,00	DPPPAPMD	Nomor : 400.10.2.4/1542/2025 tanggal Tgl 1 Juli 2025
326	2326 - INSENTIF RT/RW - DESA GIRIGONDO	DESA GIRIGONDO, KECAMATAN PITURUH, KABUPATEN PURWOREJO	48.000.000,00	DPPPAPMD	Nomor : 400.10.2.4/1542/2025 tanggal Tgl 1 Juli 2025
327	2327 - INSENTIF RT/RW - DESA PRAPAGLOR	DESA PRAPAGLOR, KECAMATAN PITURUH, KABUPATEN PURWOREJO	57.000.000,00	DPPPAPMD	Nomor : 400.10.2.4/1542/2025 tanggal Tgl 1 Juli 2025
328	2328 - INSENTIF RT/RW - DESA KALIKOTES	DESA KALIKOTES, KECAMATAN PITURUH, KABUPATEN PURWOREJO	45.000.000,00	DPPPAPMD	Nomor : 400.10.2.4/1542/2025 tanggal Tgl 1 Juli 2025
329	2329 - INSENTIF RT/RW - DESA KESAWEN	DESA KESAWEN, KECAMATAN PITURUH, KABUPATEN PURWOREJO	30.000.000,00	DPPPAPMD	Nomor : 400.10.2.4/1542/2025 tanggal Tgl 1 Juli 2025
330	2330 - INSENTIF RT/RW - DESA KEDUNGBATUR	DESA KEDUNGBATUR, KECAMATAN PITURUH, KABUPATEN PURWOREJO	9.000.000,00	DPPPAPMD	Nomor : 400.10.2.4/1542/2025 tanggal Tgl 1 Juli 2025
331	2331 - INSENTIF RT/RW - DESA POLOWANGI	DESA POLOWANGI, KECAMATAN PITURUH, KABUPATEN PURWOREJO	9.000.000,00	DPPPAPMD	Nomor : 400.10.2.4/1542/2025 tanggal Tgl 1 Juli 2025
332	2332 - INSENTIF RT/RW - DESA KALLJERING	DESA KALLJERING, KECAMATAN PITURUH, KABUPATEN PURWOREJO	57.000.000,00	DPPPAPMD	Nomor : 400.10.2.4/1542/2025 tanggal Tgl 1 Juli 2025
333	2333 - INSENTIF RT/RW - DESA SOMOGEDE	DESA SOMOGEDE, KECAMATAN PITURUH, KABUPATEN PURWOREJO	51.000.000,00	DPPPAPMD	Nomor : 400.10.2.4/1542/2025 tanggal Tgl 1 Juli 2025
334	2334 - INSENTIF RT/RW - DESA KALIGONDANG	DESA KALIGONDANG, KECAMATAN PITURUH, KABUPATEN PURWOREJO	18.000.000,00	DPPPAPMD	Nomor : 400.10.2.4/1542/2025 tanggal Tgl 1 Juli 2025
335	2335 - INSENTIF RT/RW - DESA KALIGINTUNG	DESA KALIGINTUNG, KECAMATAN PITURUH, KABUPATEN PURWOREJO	69.000.000,00	DPPPAPMD	Nomor : 400.10.2.4/1542/2025 tanggal Tgl 1 Juli 2025
336	2336 - INSENTIF RT/RW - DESA SAWANGAN	DESA SAWANGAN, KECAMATAN PITURUH, KABUPATEN PURWOREJO	27.000.000,00	DPPPAPMD	Nomor : 400.10.2.4/1542/2025 tanggal Tgl 1 Juli 2025

NO	NAMA PENERIMA	ALAMAT PENERIMA	JUMLAH (Rp)	PERANGKAT DAERAH TEKNIS PENGUSUL	SURAT USULAN DARI PERANGKAT DAERAH PENGUSUL
337	2337 - INSENTIF RT/RW - DESA WONOSIDO	DESA WONOSIDO, KECAMATAN PITURUH, KABUPATEN PURWOREJO	30.000.000,00	DPPPAPMD	Nomor : 400.10.2.4/1542/2025 tanggal Tgl 1 Juli 2025
338	2338 - INSENTIF RT/RW - DESA PAMRIYAN	DESA PAMRIYAN, KECAMATAN PITURUH, KABUPATEN PURWOREJO	36.000.000,00	DPPPAPMD	Nomor : 400.10.2.4/1542/2025 tanggal Tgl 1 Juli 2025
339	2339 - INSENTIF RT/RW - DESA WALED	DESA WALED, KECAMATAN KEMIRI, KABUPATEN PURWOREJO	15.000.000,00	DPPPAPMD	Nomor : 400.10.2.4/1542/2025 tanggal Tgl 1 Juli 2025
340	2340 - INSENTIF RT/RW - DESA KROYOKULON	DESA KROYOKULON, KECAMATAN KEMIRI, KABUPATEN PURWOREJO	18.000.000,00	DPPPAPMD	Nomor : 400.10.2.4/1542/2025 tanggal Tgl 1 Juli 2025
341	2341 - INSENTIF RT/RW - DESA REJOSARI	DESA REJOSARI, KECAMATAN KEMIRI, KABUPATEN PURWOREJO	30.000.000,00	DPPPAPMD	Nomor : 400.10.2.4/1542/2025 tanggal Tgl 1 Juli 2025
342	2342 - INSENTIF RT/RW - DESA GESIKAN	DESA GESIKAN, KECAMATAN KEMIRI, KABUPATEN PURWOREJO	21.000.000,00	DPPPAPMD	Nomor : 400.10.2.4/1542/2025 tanggal Tgl 1 Juli 2025
343	2343 - INSENTIF RT/RW - DESA PAITAN	DESA PAITAN, KECAMATAN KEMIRI, KABUPATEN PURWOREJO	36.000.000,00	DPPPAPMD	Nomor : 400.10.2.4/1542/2025 tanggal Tgl 1 Juli 2025
344	2344 - INSENTIF RT/RW - DESA GEDONG	DESA GEDONG, KECAMATAN KEMIRI, KABUPATEN PURWOREJO	21.000.000,00	DPPPAPMD	Nomor : 400.10.2.4/1542/2025 tanggal Tgl 1 Juli 2025
345	2345 - INSENTIF RT/RW - DESA ROWOBAYEM	DESA ROWOBAYEM, KECAMATAN KEMIRI, KABUPATEN PURWOREJO	48.000.000,00	DPPPAPMD	Nomor : 400.10.2.4/1542/2025 tanggal Tgl 1 Juli 2025
346	2346 - INSENTIF RT/RW - DESA KEMIRIKIDUL	DESA KEMIRIKIDUL, KECAMATAN KEMIRI, KABUPATEN PURWOREJO	45.000.000,00	DPPPAPMD	Nomor : 400.10.2.4/1542/2025 tanggal Tgl 1 Juli 2025
347	2347 - INSENTIF RT/RW - DESA BEDONOKLUWUNG	DESA BEDONOKLUWUNG, KECAMATAN KEMIRI, KABUPATEN PURWOREJO	51.000.000,00	DPPPAPMD	Nomor : 400.10.2.4/1542/2025 tanggal Tgl 1 Juli 2025
348	2348 - INSENTIF RT/RW - DESA BEDONOPAGERON	DESA BEDONOPAGERON, KECAMATAN KEMIRI, KABUPATEN PURWOREJO	24.000.000,00	DPPPAPMD	Nomor : 400.10.2.4/1542/2025 tanggal Tgl 1 Juli 2025
349	2349 - INSENTIF RT/RW - DESA BEDONOKARANGDUWUR	DESA BEDONOKARANGDUWUR, KECAMATAN KEMIRI, KABUPATEN PURWOREJO	33.000.000,00	DPPPAPMD	Nomor : 400.10.2.4/1542/2025 tanggal Tgl 1 Juli 2025
350	2350 - INSENTIF RT/RW - DESA REBUG	DESA REBUG, KECAMATAN KEMIRI, KABUPATEN PURWOREJO	27.000.000,00	DPPPAPMD	Nomor : 400.10.2.4/1542/2025 tanggal Tgl 1 Juli 2025
351	2351 - INSENTIF RT/RW - DESA LONING	DESA LONING, KECAMATAN KEMIRI, KABUPATEN PURWOREJO	33.000.000,00	DPPPAPMD	Nomor : 400.10.2.4/1542/2025 tanggal Tgl 1 Juli 2025
352	2352 - INSENTIF RT/RW - DESA WINONG	DESA WINONG, KECAMATAN KEMIRI, KABUPATEN PURWOREJO	36.000.000,00	DPPPAPMD	Nomor : 400.10.2.4/1542/2025 tanggal Tgl 1 Juli 2025
353	2353 - INSENTIF RT/RW - DESA SUTORAGAN	DESA SUTORAGAN, KECAMATAN KEMIRI, KABUPATEN PURWOREJO	36.000.000,00	DPPPAPMD	Nomor : 400.10.2.4/1542/2025 tanggal Tgl 1 Juli 2025
354	2354 - INSENTIF RT/RW - DESA JATIWANGSAN	DESA JATIWANGSAN, KECAMATAN KEMIRI, KABUPATEN PURWOREJO	36.000.000,00	DPPPAPMD	Nomor : 400.10.2.4/1542/2025 tanggal Tgl 1 Juli 2025
355	2355 - INSENTIF RT/RW - DESA GIRIMULYO	DESA GIRIMULYO, KECAMATAN KEMIRI, KABUPATEN PURWOREJO	36.000.000,00	DPPPAPMD	Nomor : 400.10.2.4/1542/2025 tanggal Tgl 1 Juli 2025
356	2356 - INSENTIF RT/RW - DESA GIRLJOYO	DESA GIRLJOYO, KECAMATAN KEMIRI, KABUPATEN PURWOREJO	36.000.000,00	DPPPAPMD	Nomor : 400.10.2.4/1542/2025 tanggal Tgl 1 Juli 2025
357	2357 - INSENTIF RT/RW - DESA TURUS	DESA TURUS, KECAMATAN KEMIRI, KABUPATEN PURWOREJO	36.000.000,00	DPPPAPMD	Nomor : 400.10.2.4/1542/2025 tanggal Tgl 1 Juli 2025
358	2358 - INSENTIF RT/RW - DESA DILEM	DESA DILEM, KECAMATAN KEMIRI, KABUPATEN PURWOREJO	36.000.000,00	DPPPAPMD	Nomor : 400.10.2.4/1542/2025 tanggal Tgl 1 Juli 2025
359	2359 - INSENTIF RT/RW - DESA KEDUNGLA	DESA KEDUNGLA, KECAMATAN KEMIRI, KABUPATEN PURWOREJO	54.000.000,00	DPPPAPMD	Nomor : 400.10.2.4/1542/2025 tanggal Tgl 1 Juli 2025
360	2360 - INSENTIF RT/RW - DESA WONOSUKO	DESA WONOSUKO, KECAMATAN KEMIRI, KABUPATEN PURWOREJO	30.000.000,00	DPPPAPMD	Nomor : 400.10.2.4/1542/2025 tanggal Tgl 1 Juli 2025
361	2361 - INSENTIF RT/RW - DESA SIDODADI	DESA SIDODADI, KECAMATAN KEMIRI, KABUPATEN PURWOREJO	24.000.000,00	DPPPAPMD	Nomor : 400.10.2.4/1542/2025 tanggal Tgl 1 Juli 2025
362	2362 - INSENTIF RT/RW - DESA KALIMENENG	DESA KALIMENENG, KECAMATAN KEMIRI, KABUPATEN PURWOREJO	21.000.000,00	DPPPAPMD	Nomor : 400.10.2.4/1542/2025 tanggal Tgl 1 Juli 2025
363	2363 - INSENTIF RT/RW - DESA KEMIRILOR	DESA KEMIRILOR, KECAMATAN KEMIRI, KABUPATEN PURWOREJO	36.000.000,00	DPPPAPMD	Nomor : 400.10.2.4/1542/2025 tanggal Tgl 1 Juli 2025
364	2364 - INSENTIF RT/RW - DESA KEREPE	DESA KEREPE, KECAMATAN KEMIRI, KABUPATEN PURWOREJO	18.000.000,00	DPPPAPMD	Nomor : 400.10.2.4/1542/2025 tanggal Tgl 1 Juli 2025
365	2365 - INSENTIF RT/RW - DESA KROYOLOR	DESA KROYOLOR, KECAMATAN KEMIRI, KABUPATEN PURWOREJO	45.000.000,00	DPPPAPMD	Nomor : 400.10.2.4/1542/2025 tanggal Tgl 1 Juli 2025
366	2366 - INSENTIF RT/RW - DESA SAMPING	DESA SAMPING, KECAMATAN KEMIRI, KABUPATEN PURWOREJO	63.000.000,00	DPPPAPMD	Nomor : 400.10.2.4/1542/2025 tanggal Tgl 1 Juli 2025
367	2367 - INSENTIF RT/RW - DESA WONOSARI	DESA WONOSARI, KECAMATAN KEMIRI, KABUPATEN PURWOREJO	21.000.000,00	DPPPAPMD	Nomor : 400.10.2.4/1542/2025 tanggal Tgl 1 Juli 2025
368	2368 - INSENTIF RT/RW - DESA KALIGLAGAH	DESA KALIGLAGAH, KECAMATAN KEMIRI, KABUPATEN PURWOREJO	39.000.000,00	DPPPAPMD	Nomor : 400.10.2.4/1542/2025 tanggal Tgl 1 Juli 2025
369	2369 - INSENTIF RT/RW - DESA KAPITERAN	DESA KAPITERAN, KECAMATAN KEMIRI, KABUPATEN PURWOREJO	15.000.000,00	DPPPAPMD	Nomor : 400.10.2.4/1542/2025 tanggal Tgl 1 Juli 2025
370	2370 - INSENTIF RT/RW - DESA WANUROJO	DESA WANUROJO, KECAMATAN KEMIRI, KABUPATEN PURWOREJO	24.000.000,00	DPPPAPMD	Nomor : 400.10.2.4/1542/2025 tanggal Tgl 1 Juli 2025
371	2371 - INSENTIF RT/RW - DESA REJOWINANGUN	DESA REJOWINANGUN, KECAMATAN KEMIRI, KABUPATEN PURWOREJO	48.000.000,00	DPPPAPMD	Nomor : 400.10.2.4/1542/2025 tanggal Tgl 1 Juli 2025
372	2372 - INSENTIF RT/RW - DESA KALIURIP	DESA KALIURIP, KECAMATAN KEMIRI, KABUPATEN PURWOREJO	18.000.000,00	DPPPAPMD	Nomor : 400.10.2.4/1542/2025 tanggal Tgl 1 Juli 2025
373	2373 - INSENTIF RT/RW - DESA KEDUNGPOMAHANWETAN	DESA KEDUNGPOMAHANWETAN, KECAMATAN KEMIRI, KABUPATEN PURWOREJO	39.000.000,00	DPPPAPMD	Nomor : 400.10.2.4/1542/2025 tanggal Tgl 1 Juli 2025
374	2374 - INSENTIF RT/RW - DESA KARANGLUAS	DESA KARANGLUAS, KECAMATAN KEMIRI, KABUPATEN PURWOREJO	21.000.000,00	DPPPAPMD	Nomor : 400.10.2.4/1542/2025 tanggal Tgl 1 Juli 2025
375	2375 - INSENTIF RT/RW - DESA KEDUNGPOMAHANKULON	DESA KEDUNGPOMAHANKULON, KECAMATAN KEMIRI, KABUPATEN PURWOREJO	54.000.000,00	DPPPAPMD	Nomor : 400.10.2.4/1542/2025 tanggal Tgl 1 Juli 2025
376	2376 - INSENTIF RT/RW - DESA SUKOGELAP	DESA SUKOGELAP, KECAMATAN KEMIRI, KABUPATEN PURWOREJO	24.000.000,00	DPPPAPMD	Nomor : 400.10.2.4/1542/2025 tanggal Tgl 1 Juli 2025
377	2377 - INSENTIF RT/RW - DESA GUNUNGTEGES	DESA GUNUNGTEGES, KECAMATAN KEMIRI, KABUPATEN PURWOREJO	18.000.000,00	DPPPAPMD	Nomor : 400.10.2.4/1542/2025 tanggal Tgl 1 Juli 2025
378	2378 - INSENTIF RT/RW - DESA PURBAYAN	DESA PURBAYAN, KECAMATAN KEMIRI, KABUPATEN PURWOREJO	18.000.000,00	DPPPAPMD	Nomor : 400.10.2.4/1542/2025 tanggal Tgl 1 Juli 2025
379	2379 - INSENTIF RT/RW - DESA PUSPO	DESA PUSPO, KECAMATAN BRUNO, KABUPATEN PURWOREJO	96.000.000,00	DPPPAPMD	Nomor : 400.10.2.4/1542/2025 tanggal Tgl 1 Juli 2025
380	2380 - INSENTIF RT/RW - DESA PLEPIRAN	DESA PLEPIRAN, KECAMATAN BRUNO, KABUPATEN PURWOREJO	54.000.000,00	DPPPAPMD	Nomor : 400.10.2.4/1542/2025 tanggal Tgl 1 Juli 2025
381	2381 - INSENTIF RT/RW - DESA PAKISARUM	DESA PAKISARUM, KECAMATAN BRUNO, KABUPATEN PURWOREJO	99.000.000,00	DPPPAPMD	Nomor : 400.10.2.4/1542/2025 tanggal Tgl 1 Juli 2025
382	2382 - INSENTIF RT/RW - DESA BRUNOREJO	DESA BRUNOREJO, KECAMATAN BRUNO, KABUPATEN PURWOREJO	129.000.000,00	DPPPAPMD	Nomor : 400.10.2.4/1542/2025 tanggal Tgl 1 Juli 2025
383	2383 - INSENTIF RT/RW - DESA BRUNOSARI	DESA BRUNOSARI, KECAMATAN BRUNO, KABUPATEN PURWOREJO	99.000.000,00	DPPPAPMD	Nomor : 400.10.2.4/1542/2025 tanggal Tgl 1 Juli 2025
384	2384 - INSENTIF RT/RW - DESA SOMOLETER	DESA SOMOLETER, KECAMATAN BRUNO, KABUPATEN PURWOREJO	33.000.000,00	DPPPAPMD	Nomor : 400.10.2.4/1542/2025 tanggal Tgl 1 Juli 2025
385	2385 - INSENTIF RT/RW - DESA BLIMBING	DESA BLIMBING, KECAMATAN BRUNO, KABUPATEN PURWOREJO	72.000.000,00	DPPPAPMD	Nomor : 400.10.2.4/1542/2025 tanggal Tgl 1 Juli 2025
386	2386 - INSENTIF RT/RW - DESA GOWONG	DESA GOWONG, KECAMATAN BRUNO, KABUPATEN PURWOREJO	51.000.000,00	DPPPAPMD	Nomor : 400.10.2.4/1542/2025 tanggal Tgl 1 Juli 2025
387	2387 - INSENTIF RT/RW - DESA BRONDONG	DESA BRONDONG, KECAMATAN BRUNO, KABUPATEN PURWOREJO	72.000.000,00	DPPPAPMD	Nomor : 400.10.2.4/1542/2025 tanggal Tgl 1 Juli 2025
388	2388 - INSENTIF RT/RW - DESA CEPEDAK	DESA CEPEDAK, KECAMATAN BRUNO, KABUPATEN PURWOREJO	120.000.000,00	DPPPAPMD	Nomor : 400.10.2.4/1542/2025 tanggal Tgl 1 Juli 2025
389	2389 - INSENTIF RT/RW - DESA GUNUNGCODONG	DESA GUNUNGCODONG, KECAMATAN BRUNO, KABUPATEN PURWOREJO	57.000.000,00	DPPPAPMD	Nomor : 400.10.2.4/1542/2025 tanggal Tgl 1 Juli 2025
390	2390 - INSENTIF RT/RW - DESA KEMRANGGEN	DESA KEMRANGGEN, KECAMATAN BRUNO, KABUPATEN PURWOREJO	48.000.000,00	DPPPAPMD	Nomor : 400.10.2.4/1542/2025 tanggal Tgl 1 Juli 2025
391	2391 - INSENTIF RT/RW - DESA KARANGGEDANG	DESA KARANGGEDANG, KECAMATAN BRUNO, KABUPATEN PURWOREJO	39.000.000,00	DPPPAPMD	Nomor : 400.10.2.4/1542/2025 tanggal Tgl 1 Juli 2025
392	2392 - INSENTIF RT/RW - DESA GIYOMBONG	DESA GIYOMBONG, KECAMATAN BRUNO, KABUPATEN PURWOREJO	48.000.000,00	DPPPAPMD	Nomor : 400.10.2.4/1542/2025 tanggal Tgl 1 Juli 2025
393	2393 - INSENTIF RT/RW - DESA KAMBANGAN	DESA KAMBANGAN, KECAMATAN BRUNO, KABUPATEN PURWOREJO	21.000.000,00	DPPPAPMD	Nomor : 400.10.2.4/1542/2025 tanggal Tgl 1 Juli 2025

NO	NAMA PENERIMA	ALAMAT PENERIMA	JUMLAH (Rp)	PERANGKAT DAERAH TEKNIS PENGUSUL	SURAT USULAN DARI PERANGKAT DAERAH PENGUSUL
394	2394 - INSENTIF RT/RW - DESA WATUDUWUR	DESA WATUDUWUR, KECAMATAN BRUNO, KABUPATEN PURWOREJO	48.000.000,00	DPPPAPMD	Nomor : 400.10.2.4/1542/2025 tanggal Tgl 1 Juli 2025
395	2395 - INSENTIF RT/RW - DESA KALIWUNGU	DESA KALIWUNGU, KECAMATAN BRUNO, KABUPATEN PURWOREJO	75.000.000,00	DPPPAPMD	Nomor : 400.10.2.4/1542/2025 tanggal Tgl 1 Juli 2025
396	2396 - INSENTIF RT/RW - DESA TEGALSARI	DESA TEGALSARI, KECAMATAN BRUNO, KABUPATEN PURWOREJO	99.000.000,00	DPPPAPMD	Nomor : 400.10.2.4/1542/2025 tanggal Tgl 1 Juli 2025
397	2397 - INSENTIF RT/RW - DESA WINONGKIDUL	DESA WINONGKIDUL, KECAMATAN GEBANG, KABUPATEN PURWOREJO	48.000.000,00	DPPPAPMD	Nomor : 400.10.2.4/1542/2025 tanggal Tgl 1 Juli 2025
398	2398 - INSENTIF RT/RW - DESA SEREN	DESA SEREN, KECAMATAN GEBANG, KABUPATEN PURWOREJO	78.000.000,00	DPPPAPMD	Nomor : 400.10.2.4/1542/2025 tanggal Tgl 1 Juli 2025
399	2399 - INSENTIF RT/RW - DESA GINTUNGAN	DESA GINTUNGAN, KECAMATAN GEBANG, KABUPATEN PURWOREJO	78.000.000,00	DPPPAPMD	Nomor : 400.10.2.4/1542/2025 tanggal Tgl 1 Juli 2025
400	2400 - INSENTIF RT/RW - DESA BULUS	DESA BULUS, KECAMATAN GEBANG, KABUPATEN PURWOREJO	48.000.000,00	DPPPAPMD	Nomor : 400.10.2.4/1542/2025 tanggal Tgl 1 Juli 2025
401	2401 - INSENTIF RT/RW - DESA RENDENG	DESA RENDENG, KECAMATAN GEBANG, KABUPATEN PURWOREJO	36.000.000,00	DPPPAPMD	Nomor : 400.10.2.4/1542/2025 tanggal Tgl 1 Juli 2025
402	2402 - INSENTIF RT/RW - DESA KROYO	DESA KROYO, KECAMATAN GEBANG, KABUPATEN PURWOREJO	39.000.000,00	DPPPAPMD	Nomor : 400.10.2.4/1542/2025 tanggal Tgl 1 Juli 2025
403	2403 - INSENTIF RT/RW - DESA WINONGLOR	DESA WINONGLOR, KECAMATAN GEBANG, KABUPATEN PURWOREJO	48.000.000,00	DPPPAPMD	Nomor : 400.10.2.4/1542/2025 tanggal Tgl 1 Juli 2025
404	2404 - INSENTIF RT/RW - DESA MLARAN	DESA MLARAN, KECAMATAN GEBANG, KABUPATEN PURWOREJO	54.000.000,00	DPPPAPMD	Nomor : 400.10.2.4/1542/2025 tanggal Tgl 1 Juli 2025
405	2405 - INSENTIF RT/RW - DESA PELUTAN	DESA PELUTAN, KECAMATAN GEBANG, KABUPATEN PURWOREJO	27.000.000,00	DPPPAPMD	Nomor : 400.10.2.4/1542/2025 tanggal Tgl 1 Juli 2025
406	2406 - INSENTIF RT/RW - DESA BENDOSARI	DESA BENDOSARI, KECAMATAN GEBANG, KABUPATEN PURWOREJO	21.000.000,00	DPPPAPMD	Nomor : 400.10.2.4/1542/2025 tanggal Tgl 1 Juli 2025
407	2407 - INSENTIF RT/RW - DESA GEBANG	DESA GEBANG, KECAMATAN GEBANG, KABUPATEN PURWOREJO	48.000.000,00	DPPPAPMD	Nomor : 400.10.2.4/1542/2025 tanggal Tgl 1 Juli 2025
408	2408 - INSENTIF RT/RW - DESA SALAM	DESA SALAM, KECAMATAN GEBANG, KABUPATEN PURWOREJO	21.000.000,00	DPPPAPMD	Nomor : 400.10.2.4/1542/2025 tanggal Tgl 1 Juli 2025
409	2409 - INSENTIF RT/RW - DESA PAKEM	DESA PAKEM, KECAMATAN GEBANG, KABUPATEN PURWOREJO	30.000.000,00	DPPPAPMD	Nomor : 400.10.2.4/1542/2025 tanggal Tgl 1 Juli 2025
410	2410 - INSENTIF RT/RW - DESA WONOTOPO	DESA WONOTOPO, KECAMATAN GEBANG, KABUPATEN PURWOREJO	27.000.000,00	DPPPAPMD	Nomor : 400.10.2.4/1542/2025 tanggal Tgl 1 Juli 2025
411	2411 - INSENTIF RT/RW - DESA SIDOLEREN	DESA SIDOLEREN, KECAMATAN GEBANG, KABUPATEN PURWOREJO	27.000.000,00	DPPPAPMD	Nomor : 400.10.2.4/1542/2025 tanggal Tgl 1 Juli 2025
412	2412 - INSENTIF RT/RW - DESA PENUNGKULAN	DESA PENUNGKULAN, KECAMATAN GEBANG, KABUPATEN PURWOREJO	45.000.000,00	DPPPAPMD	Nomor : 400.10.2.4/1542/2025 tanggal Tgl 1 Juli 2025
413	2413 - INSENTIF RT/RW - DESA REDIN	DESA REDIN, KECAMATAN GEBANG, KABUPATEN PURWOREJO	63.000.000,00	DPPPAPMD	Nomor : 400.10.2.4/1542/2025 tanggal Tgl 1 Juli 2025
414	2414 - INSENTIF RT/RW - DESA TLOGOSONO	DESA TLOGOSONO, KECAMATAN GEBANG, KABUPATEN PURWOREJO	30.000.000,00	DPPPAPMD	Nomor : 400.10.2.4/1542/2025 tanggal Tgl 1 Juli 2025
415	2415 - INSENTIF RT/RW - DESA NGENPLAK	DESA NGENPLAK, KECAMATAN GEBANG, KABUPATEN PURWOREJO	39.000.000,00	DPPPAPMD	Nomor : 400.10.2.4/1542/2025 tanggal Tgl 1 Juli 2025
416	2416 - INSENTIF RT/RW - DESA KRAGILAN	DESA KRAGILAN, KECAMATAN GEBANG, KABUPATEN PURWOREJO	18.000.000,00	DPPPAPMD	Nomor : 400.10.2.4/1542/2025 tanggal Tgl 1 Juli 2025
417	2417 - INSENTIF RT/RW - DESA PRUMBEN	DESA PRUMBEN, KECAMATAN GEBANG, KABUPATEN PURWOREJO	12.000.000,00	DPPPAPMD	Nomor : 400.10.2.4/1542/2025 tanggal Tgl 1 Juli 2025
418	2418 - INSENTIF RT/RW - DESA NGAGLIK	DESA NGAGLIK, KECAMATAN GEBANG, KABUPATEN PURWOREJO	36.000.000,00	DPPPAPMD	Nomor : 400.10.2.4/1542/2025 tanggal Tgl 1 Juli 2025
419	2419 - INSENTIF RT/RW - DESA KEMIRI	DESA KEMIRI, KECAMATAN GEBANG, KABUPATEN PURWOREJO	24.000.000,00	DPPPAPMD	Nomor : 400.10.2.4/1542/2025 tanggal Tgl 1 Juli 2025
420	2420 - INSENTIF RT/RW - DESA KALITENGKEK	DESA KALITENGKEK, KECAMATAN GEBANG, KABUPATEN PURWOREJO	24.000.000,00	DPPPAPMD	Nomor : 400.10.2.4/1542/2025 tanggal Tgl 1 Juli 2025
421	2421 - INSENTIF RT/RW - DESA KALINONGKO	DESA KALINONGKO, KECAMATAN LOANO, KABUPATEN PURWOREJO	66.000.000,00	DPPPAPMD	Nomor : 400.10.2.4/1542/2025 tanggal Tgl 1 Juli 2025
422	2422 - INSENTIF RT/RW - DESA TRIREJO	DESA TRIREJO, KECAMATAN LOANO, KABUPATEN PURWOREJO	60.000.000,00	DPPPAPMD	Nomor : 400.10.2.4/1542/2025 tanggal Tgl 1 Juli 2025
423	2423 - INSENTIF RT/RW - DESA KARANGREJO	DESA KARANGREJO, KECAMATAN LOANO, KABUPATEN PURWOREJO	36.000.000,00	DPPPAPMD	Nomor : 400.10.2.4/1542/2025 tanggal Tgl 1 Juli 2025
424	2424 - INSENTIF RT/RW - DESA KALIKALONG	DESA KALIKALONG, KECAMATAN LOANO, KABUPATEN PURWOREJO	24.000.000,00	DPPPAPMD	Nomor : 400.10.2.4/1542/2025 tanggal Tgl 1 Juli 2025
425	2425 - INSENTIF RT/RW - DESA RIMUN	DESA RIMUN, KECAMATAN LOANO, KABUPATEN PURWOREJO	24.000.000,00	DPPPAPMD	Nomor : 400.10.2.4/1542/2025 tanggal Tgl 1 Juli 2025
426	2426 - INSENTIF RT/RW - DESA TEPANSARI	DESA TEPANSARI, KECAMATAN LOANO, KABUPATEN PURWOREJO	39.000.000,00	DPPPAPMD	Nomor : 400.10.2.4/1542/2025 tanggal Tgl 1 Juli 2025
427	2427 - INSENTIF RT/RW - DESA KALIGLAGAH	DESA KALIGLAGAH, KECAMATAN LOANO, KABUPATEN PURWOREJO	21.000.000,00	DPPPAPMD	Nomor : 400.10.2.4/1542/2025 tanggal Tgl 1 Juli 2025
428	2428 - INSENTIF RT/RW - DESA TRIDADI	DESA TRIDADI, KECAMATAN LOANO, KABUPATEN PURWOREJO	33.000.000,00	DPPPAPMD	Nomor : 400.10.2.4/1542/2025 tanggal Tgl 1 Juli 2025
429	2429 - INSENTIF RT/RW - DESA BANYUASINSEPARE	DESA BANYUASINSEPARE, KECAMATAN LOANO, KABUPATEN PURWOREJO	39.000.000,00	DPPPAPMD	Nomor : 400.10.2.4/1542/2025 tanggal Tgl 1 Juli 2025
430	2430 - INSENTIF RT/RW - DESA GUYANGAN	DESA GUYANGAN, KECAMATAN LOANO, KABUPATEN PURWOREJO	18.000.000,00	DPPPAPMD	Nomor : 400.10.2.4/1542/2025 tanggal Tgl 1 Juli 2025
431	2431 - INSENTIF RT/RW - DESA KALISEMO	DESA KALISEMO, KECAMATAN LOANO, KABUPATEN PURWOREJO	48.000.000,00	DPPPAPMD	Nomor : 400.10.2.4/1542/2025 tanggal Tgl 1 Juli 2025
432	2432 - INSENTIF RT/RW - DESA LOANO	DESA LOANO, KECAMATAN LOANO, KABUPATEN PURWOREJO	60.000.000,00	DPPPAPMD	Nomor : 400.10.2.4/1542/2025 tanggal Tgl 1 Juli 2025
433	2433 - INSENTIF RT/RW - DESA JETIS	DESA JETIS, KECAMATAN LOANO, KABUPATEN PURWOREJO	81.000.000,00	DPPPAPMD	Nomor : 400.10.2.4/1542/2025 tanggal Tgl 1 Juli 2025
434	2434 - INSENTIF RT/RW - DESA KEDUNGPORH	DESA KEDUNGPORH, KECAMATAN LOANO, KABUPATEN PURWOREJO	63.000.000,00	DPPPAPMD	Nomor : 400.10.2.4/1542/2025 tanggal Tgl 1 Juli 2025
435	2435 - INSENTIF RT/RW - DESA MARON	DESA MARON, KECAMATAN LOANO, KABUPATEN PURWOREJO	51.000.000,00	DPPPAPMD	Nomor : 400.10.2.4/1542/2025 tanggal Tgl 1 Juli 2025
436	2436 - INSENTIF RT/RW - DESA KEBON GUNUNG	DESA KEBON GUNUNG, KECAMATAN LOANO, KABUPATEN PURWOREJO	51.000.000,00	DPPPAPMD	Nomor : 400.10.2.4/1542/2025 tanggal Tgl 1 Juli 2025
437	2437 - INSENTIF RT/RW - DESA MUDALREJO	DESA MUDALREJO, KECAMATAN LOANO, KABUPATEN PURWOREJO	60.000.000,00	DPPPAPMD	Nomor : 400.10.2.4/1542/2025 tanggal Tgl 1 Juli 2025
438	2438 - INSENTIF RT/RW - DESA KEMEJING	DESA KEMEJING, KECAMATAN LOANO, KABUPATEN PURWOREJO	42.000.000,00	DPPPAPMD	Nomor : 400.10.2.4/1542/2025 tanggal Tgl 1 Juli 2025
439	2439 - INSENTIF RT/RW - DESA BANYUASINKEMBARAN	DESA BANYUASINKEMBARAN, KECAMATAN LOANO, KABUPATEN PURWOREJO	48.000.000,00	DPPPAPMD	Nomor : 400.10.2.4/1542/2025 tanggal Tgl 1 Juli 2025
440	2440 - INSENTIF RT/RW - DESA SEDAYU	DESA SEDAYU, KECAMATAN LOANO, KABUPATEN PURWOREJO	63.000.000,00	DPPPAPMD	Nomor : 400.10.2.4/1542/2025 tanggal Tgl 1 Juli 2025
441	2441 - INSENTIF RT/RW - DESA NGARGOSARI	DESA NGARGOSARI, KECAMATAN LOANO, KABUPATEN PURWOREJO	42.000.000,00	DPPPAPMD	Nomor : 400.10.2.4/1542/2025 tanggal Tgl 1 Juli 2025
442	2442 - INSENTIF RT/RW - DESA BENOVO	DESA BENOVO, KECAMATAN BENER, KABUPATEN PURWOREJO	12.000.000,00	DPPPAPMD	Nomor : 400.10.2.4/1542/2025 tanggal Tgl 1 Juli 2025
443	2443 - INSENTIF RT/RW - DESA KALITAPAS	DESA KALITAPAS, KECAMATAN BENER, KABUPATEN PURWOREJO	12.000.000,00	DPPPAPMD	Nomor : 400.10.2.4/1542/2025 tanggal Tgl 1 Juli 2025
444	2444 - INSENTIF RT/RW - DESA KALIWADER	DESA KALIWADER, KECAMATAN BENER, KABUPATEN PURWOREJO	45.000.000,00	DPPPAPMD	Nomor : 400.10.2.4/1542/2025 tanggal Tgl 1 Juli 2025
445	2445 - INSENTIF RT/RW - DESA KEDUNGPUCANG	DESA KEDUNGPUCANG, KECAMATAN BENER, KABUPATEN PURWOREJO	63.000.000,00	DPPPAPMD	Nomor : 400.10.2.4/1542/2025 tanggal Tgl 1 Juli 2025
446	2446 - INSENTIF RT/RW - DESA SENDANGSARI	DESA SENDANGSARI, KECAMATAN BENER, KABUPATEN PURWOREJO	48.000.000,00	DPPPAPMD	Nomor : 400.10.2.4/1542/2025 tanggal Tgl 1 Juli 2025
447	2447 - INSENTIF RT/RW - DESA KALIBOTO	DESA KALIBOTO, KECAMATAN BENER, KABUPATEN PURWOREJO	42.000.000,00	DPPPAPMD	Nomor : 400.10.2.4/1542/2025 tanggal Tgl 1 Juli 2025
448	2448 - INSENTIF RT/RW - DESA KALIURIP	DESA KALIURIP, KECAMATAN BENER, KABUPATEN PURWOREJO	45.000.000,00	DPPPAPMD	Nomor : 400.10.2.4/1542/2025 tanggal Tgl 1 Juli 2025
449	2449 - INSENTIF RT/RW - DESA KEDUNGLITENG	DESA KEDUNGLITENG, KECAMATAN BENER, KABUPATEN PURWOREJO	12.000.000,00	DPPPAPMD	Nomor : 400.10.2.4/1542/2025 tanggal Tgl 1 Juli 2025
450	2450 - INSENTIF RT/RW - DESA WADAS	DESA WADAS, KECAMATAN BENER, KABUPATEN PURWOREJO	45.000.000,00	DPPPAPMD	Nomor : 400.10.2.4/1542/2025 tanggal Tgl 1 Juli 2025
451	2451 - INSENTIF RT/RW - DESA CACABANKIDUL	DESA CACABANKIDUL, KECAMATAN BENER, KABUPATEN PURWOREJO	36.000.000,00	DPPPAPMD	Nomor : 400.10.2.4/1542/2025 tanggal Tgl 1 Juli 2025

NO	NAMA PENERIMA	ALAMAT PENERIMA	JUMLAH (Rp)	PERANGKAT DAERAH TEKNIS PENGUSUL	SURAT USULAN DARI PERANGKAT DAERAH PENGUSUL
452	2452 - INSENTIF RT/RW - DESA CACABANLOR	DESA CACABANLOR, KECAMATAN BENER, KABUPATEN PURWOREJO	27.000.000,00	DPPPAPMD	Nomor : 400.10.2.4/1542/2025 tanggal Tgl 1 Juli 2025
453	2453 - INSENTIF RT/RW - DESA PEKACANGAN	DESA PEKACANGAN, KECAMATAN BENER, KABUPATEN PURWOREJO	45.000.000,00	DPPPAPMD	Nomor : 400.10.2.4/1542/2025 tanggal Tgl 1 Juli 2025
454	2454 - INSENTIF RT/RW - DESA MEDONO	DESA MEDONO, KECAMATAN BENER, KABUPATEN PURWOREJO	24.000.000,00	DPPPAPMD	Nomor : 400.10.2.4/1542/2025 tanggal Tgl 1 Juli 2025
455	2455 - INSENTIF RT/RW - DESA BLEBER	DESA BLEBER, KECAMATAN BENER, KABUPATEN PURWOREJO	36.000.000,00	DPPPAPMD	Nomor : 400.10.2.4/1542/2025 tanggal Tgl 1 Juli 2025
456	2456 - INSENTIF RT/RW - DESA BENER	DESA BENER, KECAMATAN BENER, KABUPATEN PURWOREJO	72.000.000,00	DPPPAPMD	Nomor : 400.10.2.4/1542/2025 tanggal Tgl 1 Juli 2025
457	2457 - INSENTIF RT/RW - DESA KARANGSARI	DESA KARANGSARI, KECAMATAN BENER, KABUPATEN PURWOREJO	42.000.000,00	DPPPAPMD	Nomor : 400.10.2.4/1542/2025 tanggal Tgl 1 Juli 2025
458	2458 - INSENTIF RT/RW - DESA GUNTUR	DESA GUNTUR, KECAMATAN BENER, KABUPATEN PURWOREJO	87.000.000,00	DPPPAPMD	Nomor : 400.10.2.4/1542/2025 tanggal Tgl 1 Juli 2025
459	2459 - INSENTIF RT/RW - DESA LEGETAN	DESA LEGETAN, KECAMATAN BENER, KABUPATEN PURWOREJO	36.000.000,00	DPPPAPMD	Nomor : 400.10.2.4/1542/2025 tanggal Tgl 1 Juli 2025
460	2460 - INSENTIF RT/RW - DESA KETOSARI	DESA KETOSARI, KECAMATAN BENER, KABUPATEN PURWOREJO	33.000.000,00	DPPPAPMD	Nomor : 400.10.2.4/1542/2025 tanggal Tgl 1 Juli 2025
461	2461 - INSENTIF RT/RW - DESA KAMIJORO	DESA KAMIJORO, KECAMATAN BENER, KABUPATEN PURWOREJO	36.000.000,00	DPPPAPMD	Nomor : 400.10.2.4/1542/2025 tanggal Tgl 1 Juli 2025
462	2462 - INSENTIF RT/RW - DESA JATI	DESA JATI, KECAMATAN BENER, KABUPATEN PURWOREJO	63.000.000,00	DPPPAPMD	Nomor : 400.10.2.4/1542/2025 tanggal Tgl 1 Juli 2025
463	2463 - INSENTIF RT/RW - DESA MAYUNGSARI	DESA MAYUNGSARI, KECAMATAN BENER, KABUPATEN PURWOREJO	36.000.000,00	DPPPAPMD	Nomor : 400.10.2.4/1542/2025 tanggal Tgl 1 Juli 2025
464	2464 - INSENTIF RT/RW - DESA KALLJAMBE	DESA KALLJAMBE, KECAMATAN BENER, KABUPATEN PURWOREJO	60.000.000,00	DPPPAPMD	Nomor : 400.10.2.4/1542/2025 tanggal Tgl 1 Juli 2025
465	2465 - INSENTIF RT/RW - DESA SUKOWUWUH	DESA SUKOWUWUH, KECAMATAN BENER, KABUPATEN PURWOREJO	63.000.000,00	DPPPAPMD	Nomor : 400.10.2.4/1542/2025 tanggal Tgl 1 Juli 2025
466	2466 - INSENTIF RT/RW - DESA LIMBANGAN	DESA LIMBANGAN, KECAMATAN BENER, KABUPATEN PURWOREJO	39.000.000,00	DPPPAPMD	Nomor : 400.10.2.4/1542/2025 tanggal Tgl 1 Juli 2025
467	2467 - INSENTIF RT/RW - DESA NGLARIS	DESA NGLARIS, KECAMATAN BENER, KABUPATEN PURWOREJO	63.000.000,00	DPPPAPMD	Nomor : 400.10.2.4/1542/2025 tanggal Tgl 1 Juli 2025
468	2468 - INSENTIF RT/RW - DESA SIDOMUKTI	DESA SIDOMUKTI, KECAMATAN BENER, KABUPATEN PURWOREJO	39.000.000,00	DPPPAPMD	Nomor : 400.10.2.4/1542/2025 tanggal Tgl 1 Juli 2025
469	2469 - INSENTIF RT/RW - DESA NGASINAN	DESA NGASINAN, KECAMATAN BENER, KABUPATEN PURWOREJO	81.000.000,00	DPPPAPMD	Nomor : 400.10.2.4/1542/2025 tanggal Tgl 1 Juli 2025
470	0470 - INSENTIF RT/RW - DESA-DESA DI KABUPATEN PURWOREJO	KABUPATEN PURWOREJO	-	DPPPAPMD	
JUMLAH BANTUAN KEUANGAN Khusus Desa untuk Insentif RT dan RW			16.932.000.000,00		
D	Belanja Bantuan Keuangan Khusus Desa untuk Penghasilan Staf Perangkat Desa				
1	0002 - SILTAP STAF PERANGKAT DESA - DESA PATUTREJO, KECAMATAN GRABAG, KABUPATEN PURWOREJO	DESA PATUTREJO, KECAMATAN GRABAG, KABUPATEN PURWOREJO	15.487.656,00	DPPPAPMD	Nomor : 400.10.2.4/1542/2025 tanggal Tgl 1 Juli 2025
2	0003 - SILTAP STAF PERANGKAT DESA - DESA KETAWANGREJO, KECAMATAN GRABAG, KABUPATEN PURWOREJO	DESA KETAWANGREJO, KECAMATAN GRABAG, KABUPATEN PURWOREJO	61.950.624,00	DPPPAPMD	Nomor : 400.10.2.4/1542/2025 tanggal Tgl 1 Juli 2025
3	0006 - SILTAP STAF PERANGKAT DESA - DESA PASARANOM, KECAMATAN GRABAG, KABUPATEN PURWOREJO	DESA PASARANOM, KECAMATAN GRABAG, KABUPATEN PURWOREJO	15.487.656,00	DPPPAPMD	Nomor : 400.10.2.4/1542/2025 tanggal Tgl 1 Juli 2025
4	0008 - SILTAP STAF PERANGKAT DESA - DESA NAMBANGAN, KECAMATAN GRABAG, KABUPATEN PURWOREJO	DESA NAMBANGAN, KECAMATAN GRABAG, KABUPATEN PURWOREJO	15.487.656,00	DPPPAPMD	Nomor : 400.10.2.4/1542/2025 tanggal Tgl 1 Juli 2025
5	0012 - SILTAP STAF PERANGKAT DESA - DESA BAKUREJO, KECAMATAN GRABAG, KABUPATEN PURWOREJO	DESA BAKUREJO, KECAMATAN GRABAG, KABUPATEN PURWOREJO	15.487.656,00	DPPPAPMD	Nomor : 400.10.2.4/1542/2025 tanggal Tgl 1 Juli 2025
6	0095 - SILTAP STAF PERANGKAT DESA - DESA WATUKURO, KECAMATAN PURWODADI, KABUPATEN PURWOREJO	DESA WATUKURO, KECAMATAN PURWODADI, KABUPATEN PURWOREJO	15.487.656,00	DPPPAPMD	Nomor : 400.10.2.4/1542/2025 tanggal Tgl 1 Juli 2025
7	0107 - SILTAP STAF PERANGKAT DESA - DESA BUBUTAN, KECAMATAN PURWODADI, KABUPATEN PURWOREJO	DESA BUBUTAN, KECAMATAN PURWODADI, KABUPATEN PURWOREJO	15.487.656,00	DPPPAPMD	Nomor : 400.10.2.4/1542/2025 tanggal Tgl 1 Juli 2025
8	0118 - SILTAP STAF PERANGKAT DESA - DESA JENARLOR, KECAMATAN PURWODADI, KABUPATEN PURWOREJO	DESA JENARLOR, KECAMATAN PURWODADI, KABUPATEN PURWOREJO	15.487.656,00	DPPPAPMD	Nomor : 400.10.2.4/1542/2025 tanggal Tgl 1 Juli 2025
9	0130 - SILTAP STAF PERANGKAT DESA - DESA DADIREJO, KECAMATAN BAGELEN, KABUPATEN PURWOREJO	DESA DADIREJO, KECAMATAN BAGELEN, KABUPATEN PURWOREJO	15.487.656,00	DPPPAPMD	Nomor : 400.10.2.4/1542/2025 tanggal Tgl 1 Juli 2025
10	0170 - SILTAP STAF PERANGKAT DESA - DESA BRENGGONG, KECAMATAN PURWOREJO, KABUPATEN PURWOREJO	DESA BRENGGONG, KECAMATAN PURWOREJO, KABUPATEN PURWOREJO	15.487.656,00	DPPPAPMD	Nomor : 400.10.2.4/1542/2025 tanggal Tgl 1 Juli 2025
11	0176 - SILTAP STAF PERANGKAT DESA - DESA SIDOMULYO, KECAMATAN PURWOREJO, KABUPATEN PURWOREJO	DESA SIDOMULYO, KECAMATAN PURWOREJO, KABUPATEN PURWOREJO	30.975.312,00	DPPPAPMD	Nomor : 400.10.2.4/1542/2025 tanggal Tgl 1 Juli 2025
12	0184 - SILTAP STAF PERANGKAT DESA - DESA WANGUNREJO, KECAMATAN BANYUURIP, KABUPATEN PURWOREJO	DESA WANGUNREJO, KECAMATAN BANYUURIP, KABUPATEN PURWOREJO	30.975.312,00	DPPPAPMD	Nomor : 400.10.2.4/1542/2025 tanggal Tgl 1 Juli 2025
13	0188 - SILTAP STAF PERANGKAT DESA - DESA TEGALREJO, KECAMATAN BANYUURIP, KABUPATEN PURWOREJO	DESA TEGALREJO, KECAMATAN BANYUURIP, KABUPATEN PURWOREJO	15.487.656,00	DPPPAPMD	Nomor : 400.10.2.4/1542/2025 tanggal Tgl 1 Juli 2025
14	0215 - SILTAP STAF PERANGKAT DESA - DESA BANDUNGREJO, KECAMATAN BAYAN, KABUPATEN PURWOREJO	DESA BANDUNGREJO, KECAMATAN BAYAN, KABUPATEN PURWOREJO	15.487.656,00	DPPPAPMD	Nomor : 400.10.2.4/1542/2025 tanggal Tgl 1 Juli 2025
15	0227 - SILTAP STAF PERANGKAT DESA - DESA PUCANGAGUNG, KECAMATAN BAYAN, KABUPATEN PURWOREJO	DESA PUCANGAGUNG, KECAMATAN BAYAN, KABUPATEN PURWOREJO	15.487.656,00	DPPPAPMD	Nomor : 400.10.2.4/1542/2025 tanggal Tgl 1 Juli 2025
16	0236 - SILTAP STAF PERANGKAT DESA - DESA KUWUREJO, KECAMATAN KUTOARJO, KABUPATEN PURWOREJO	DESA KUWUREJO, KECAMATAN KUTOARJO, KABUPATEN PURWOREJO	15.487.656,00	DPPPAPMD	Nomor : 400.10.2.4/1542/2025 tanggal Tgl 1 Juli 2025
17	0238 - SILTAP STAF PERANGKAT DESA - DESA SIDARUM, KECAMATAN KUTOARJO, KABUPATEN PURWOREJO	DESA SIDARUM, KECAMATAN KUTOARJO, KABUPATEN PURWOREJO	15.487.656,00	DPPPAPMD	Nomor : 400.10.2.4/1542/2025 tanggal Tgl 1 Juli 2025
18	0245 - SILTAP STAF PERANGKAT DESA - DESA TEPUSWETAN, KECAMATAN KUTOARJO, KABUPATEN PURWOREJO	DESA TEPUSWETAN, KECAMATAN KUTOARJO, KABUPATEN PURWOREJO	15.487.656,00	DPPPAPMD	Nomor : 400.10.2.4/1542/2025 tanggal Tgl 1 Juli 2025
19	0249 - SILTAP STAF PERANGKAT DESA - DESA KEDUNG MULYO, KECAMATAN BUTUH, KABUPATEN PURWOREJO	DESA KEDUNG MULYO, KECAMATAN BUTUH, KABUPATEN PURWOREJO	30.975.312,00	DPPPAPMD	Nomor : 400.10.2.4/1542/2025 tanggal Tgl 1 Juli 2025

NO	NAMA PENERIMA	ALAMAT PENERIMA	JUMLAH (Rp)	PERANGKAT DAERAH TEKNIS PENGUSUL	SURAT USULAN DARI PERANGKAT DAERAH PENGUSUL
20	0257 - SILTAP STAF PERANGKAT DESA - DESA WARENG, KECAMATAN BUTUH, KABUPATEN PURWOREJO	DESA WARENG, KECAMATAN BUTUH, KABUPATEN PURWOREJO	30.975.312,00	DPPPAPMD	Nomor : 400.10.2.4/1542/2025 tanggal Tgl 1 Juli 2025
21	0264 - SILTAP STAF PERANGKAT DESA - DESA WONOREJOKULON, KECAMATAN BUTUH, KABUPATEN PURWOREJO	DESA WONOREJOKULON, KECAMATAN BUTUH, KABUPATEN PURWOREJO	15.487.656,00	DPPPAPMD	Nomor : 400.10.2.4/1542/2025 tanggal Tgl 1 Juli 2025
22	0269 - SILTAP STAF PERANGKAT DESA - DESA SRUWOHREJO, KECAMATAN BUTUH, KABUPATEN PURWOREJO	DESA SRUWOHREJO, KECAMATAN BUTUH, KABUPATEN PURWOREJO	15.487.656,00	DPPPAPMD	Nomor : 400.10.2.4/1542/2025 tanggal Tgl 1 Juli 2025
23	0271 - SILTAP STAF PERANGKAT DESA - DESA LUGU, KECAMATAN BUTUH, KABUPATEN PURWOREJO	DESA LUGU, KECAMATAN BUTUH, KABUPATEN PURWOREJO	15.487.656,00	DPPPAPMD	Nomor : 400.10.2.4/1542/2025 tanggal Tgl 1 Juli 2025
24	0281 - SILTAP STAF PERANGKAT DESA - DESA DLANGU, KECAMATAN BUTUH, KABUPATEN PURWOREJO	DESA DLANGU, KECAMATAN BUTUH, KABUPATEN PURWOREJO	30.975.312,00	DPPPAPMD	Nomor : 400.10.2.4/1542/2025 tanggal Tgl 1 Juli 2025
25	0282 - SILTAP STAF PERANGKAT DESA - DESA ANDONG, KECAMATAN BUTUH, KABUPATEN PURWOREJO	DESA ANDONG, KECAMATAN BUTUH, KABUPATEN PURWOREJO	15.487.656,00	DPPPAPMD	Nomor : 400.10.2.4/1542/2025 tanggal Tgl 1 Juli 2025
26	0289 - SILTAP STAF PERANGKAT DESA - DESA WIRONATAN, KECAMATAN BUTUH, KABUPATEN PURWOREJO	DESA WIRONATAN, KECAMATAN BUTUH, KABUPATEN PURWOREJO	61.950.624,00	DPPPAPMD	Nomor : 400.10.2.4/1542/2025 tanggal Tgl 1 Juli 2025
27	0290 - SILTAP STAF PERANGKAT DESA - DESA KENDALREJO, KECAMATAN PITURUH, KABUPATEN PURWOREJO	DESA KENDALREJO, KECAMATAN PITURUH, KABUPATEN PURWOREJO	15.487.656,00	DPPPAPMD	Nomor : 400.10.2.4/1542/2025 tanggal Tgl 1 Juli 2025
28	0291 - SILTAP STAF PERANGKAT DESA - DESA KALIMATI, KECAMATAN PITURUH, KABUPATEN PURWOREJO	DESA KALIMATI, KECAMATAN PITURUH, KABUPATEN PURWOREJO	15.487.656,00	DPPPAPMD	Nomor : 400.10.2.4/1542/2025 tanggal Tgl 1 Juli 2025
29	0314 - SILTAP STAF PERANGKAT DESA - DESA MEGULUNGKIDUL, KECAMATAN PITURUH, KABUPATEN PURWOREJO	DESA MEGULUNGKIDUL, KECAMATAN PITURUH, KABUPATEN PURWOREJO	15.487.656,00	DPPPAPMD	Nomor : 400.10.2.4/1542/2025 tanggal Tgl 1 Juli 2025
30	0315 - SILTAP STAF PERANGKAT DESA - DESA PITURUH, KECAMATAN PITURUH, KABUPATEN PURWOREJO	DESA PITURUH, KECAMATAN PITURUH, KABUPATEN PURWOREJO	30.975.312,00	DPPPAPMD	Nomor : 400.10.2.4/1542/2025 tanggal Tgl 1 Juli 2025
31	0319 - SILTAP STAF PERANGKAT DESA - DESA NGANDAGAN, KECAMATAN PITURUH, KABUPATEN PURWOREJO	DESA NGANDAGAN, KECAMATAN PITURUH, KABUPATEN PURWOREJO	15.487.656,00	DPPPAPMD	Nomor : 400.10.2.4/1542/2025 tanggal Tgl 1 Juli 2025
32	0335 - SILTAP STAF PERANGKAT DESA - DESA KALIGINTUNG, KECAMATAN PITURUH, KABUPATEN PURWOREJO	DESA KALIGINTUNG, KECAMATAN PITURUH, KABUPATEN PURWOREJO	15.487.656,00	DPPPAPMD	Nomor : 400.10.2.4/1542/2025 tanggal Tgl 1 Juli 2025
33	0337 - SILTAP STAF PERANGKAT DESA - DESA WONOSIDO, KECAMATAN PITURUH, KABUPATEN PURWOREJO	DESA WONOSIDO, KECAMATAN PITURUH, KABUPATEN PURWOREJO	15.487.656,00	DPPPAPMD	Nomor : 400.10.2.4/1542/2025 tanggal Tgl 1 Juli 2025
34	0356 - SILTAP STAF PERANGKAT DESA - DESA GIRLJOYO, KECAMATAN KEMIRI, KABUPATEN PURWOREJO	DESA GIRLJOYO, KECAMATAN KEMIRI, KABUPATEN PURWOREJO	15.487.656,00	DPPPAPMD	Nomor : 400.10.2.4/1542/2025 tanggal Tgl 1 Juli 2025
35	0382 - SILTAP STAF PERANGKAT DESA - DESA BRUNOREJO, KECAMATAN BRUNO, KABUPATEN PURWOREJO	DESA BRUNOREJO, KECAMATAN BRUNO, KABUPATEN PURWOREJO	15.487.656,00	DPPPAPMD	Nomor : 400.10.2.4/1542/2025 tanggal Tgl 1 Juli 2025
36	0388 - SILTAP STAF PERANGKAT DESA - DESA CEPEDAK, KECAMATAN BRUNO, KABUPATEN PURWOREJO	DESA CEPEDAK, KECAMATAN BRUNO, KABUPATEN PURWOREJO	15.487.656,00	DPPPAPMD	Nomor : 400.10.2.4/1542/2025 tanggal Tgl 1 Juli 2025
37	0396 - SILTAP STAF PERANGKAT DESA - DESA TEGALSARI, KECAMATAN BRUNO, KABUPATEN PURWOREJO	DESA TEGALSARI, KECAMATAN BRUNO, KABUPATEN PURWOREJO	46.462.968,00	DPPPAPMD	Nomor : 400.10.2.4/1542/2025 tanggal Tgl 1 Juli 2025
38	0398 - SILTAP STAF PERANGKAT DESA - DESA SEREN, KECAMATAN GEBANG, KABUPATEN PURWOREJO	DESA SEREN, KECAMATAN GEBANG, KABUPATEN PURWOREJO	15.487.656,00	DPPPAPMD	Nomor : 400.10.2.4/1542/2025 tanggal Tgl 1 Juli 2025
39	0408 - SILTAP STAF PERANGKAT DESA - DESA SALAM, KECAMATAN GEBANG, KABUPATEN PURWOREJO	DESA SALAM, KECAMATAN GEBANG, KABUPATEN PURWOREJO	15.487.656,00	DPPPAPMD	Nomor : 400.10.2.4/1542/2025 tanggal Tgl 1 Juli 2025
40	0440 - SILTAP STAF PERANGKAT DESA - DESA SEDAYU, KECAMATAN LOANO, KABUPATEN PURWOREJO	DESA SEDAYU, KECAMATAN LOANO, KABUPATEN PURWOREJO	15.487.656,00	DPPPAPMD	Nomor : 400.10.2.4/1542/2025 tanggal Tgl 1 Juli 2025
41	0445 - SILTAP STAF PERANGKAT DESA - DESA KEDUNGPUCANG, KECAMATAN BENER, KABUPATEN PURWOREJO	DESA KEDUNGPUCANG, KECAMATAN BENER, KABUPATEN PURWOREJO	15.487.656,00	DPPPAPMD	Nomor : 400.10.2.4/1542/2025 tanggal Tgl 1 Juli 2025
42	0457 - SILTAP STAF PERANGKAT DESA - DESA KARANGSARI, KECAMATAN BENER, KABUPATEN PURWOREJO	DESA KARANGSARI, KECAMATAN BENER, KABUPATEN PURWOREJO	30.975.312,00	DPPPAPMD	Nomor : 400.10.2.4/1542/2025 tanggal Tgl 1 Juli 2025
43	0462 - SILTAP STAF PERANGKAT DESA - DESA JATI, KECAMATAN BENER, KABUPATEN PURWOREJO	DESA JATI, KECAMATAN BENER, KABUPATEN PURWOREJO	15.487.656,00	DPPPAPMD	Nomor : 400.10.2.4/1542/2025 tanggal Tgl 1 Juli 2025
JUMLAH BANTUAN KEUANGAN Khusus Desa untuk SILTAP Staf Perangkat Desa			898.284.048,00		
JUMLAH BANTUAN KEUANGAN BERSIFAT KHUSUS REGULER			536.874.802.648,00		

**TABEL 5.7. DAFTAR NAMA CALON PENERIMA, ALAMAT DAN BESARAN
ALOKASI BANTUAN KEUANGAN BERSIFAT UMUM YANG DITERIMA SERTA SKPD PEMBERI BANTUAN KEUANGAN
TAHUN ANGGARAN 2026**

NO	NAMA PENERIMA	ALAMAT PENERIMA	JUMLAH (Rp)	PERANGKAT DAERAH TEKNIS PENGUSUL	KELENGKAPAN SURAT USULAN DARI PERANGKAT DAERAH PENGUSUL	PERTIMBANGAN TAPD	KETERANGAN
E	Belanja Bantuan Keuangan Khusus Desa untuk Fasilitas Pelaksanaan Pilkades						
	JUMLAH BANTUAN KEUANGAN Khusus Desa untuk Fasilitas Pelaksanaan Pilkades						
F	Belanja Bantuan Keuangan Khusus Desa Bidang Kepemudaan dan Olaharaga						
	JUMLAH BANTUAN KEUANGAN Khusus Desa Bidang Kepemudaan dan Olaharaga						
G	Belanja Bantuan Keuangan kepada Desa Bidang Pariwisata						
1	6090 - Banku Bidang Pariwisata - DESA. JATIMALANG	DESA JATIMALANG, KECAMATAN PURWODADI, KABUPATEN PURWOREJO	250.000.000,00	DINPORAPAR	900.1.1.2/1205/20 25 tanggal 21 Mei 2025	Memenuhi syarat dicantumkan dalam Daftar Bantuan Keuangan ke Desa Bersifat Khusus dalam RKPD Tahun 2026 dan Rancangan KUA dan PPAS TA 2026 pada SKPD BPKPAD	
	JUMLAH BANTUAN KEUANGAN kepada Desa Bidang Pariwisata		250.000.000,00				
H	Belanja Bantuan Keuangan kepada Desa Bidang Jalan						
1	001 BANKEU BIDANG JALAN - DESA GUNUNG TEGES	DESA GUNUNG TEGES KECAMATAN KEMIRI, KAB. PURWOREJO	200.000.000,00	DPUPR	600.1.8.3/4012/20 25 tanggal 23 Juni 2025	Memenuhi syarat dicantumkan dalam Daftar Bantuan Keuangan ke Desa Bersifat Khusus dalam RKPD Tahun 2026 dan Rancangan KUA dan PPAS TA 2026 pada SKPD BPKPAD	POKIR DPRD
2	002 BANKEU BIDANG JALAN - DESA GUNUNG TEGES	DESA GUNUNG TEGES KECAMATAN KEMIRI, KAB. PURWOREJO	200.000.000,00	DPUPR	600.1.8.3/4070/20 25 tanggal 24 Juni 2025	Memenuhi syarat dicantumkan dalam Daftar Bantuan Keuangan ke Desa Bersifat Khusus dalam RKPD Tahun 2026 dan Rancangan KUA dan PPAS TA 2026 pada SKPD BPKPAD	POKIR DPRD
3	003 BANKEU BIDANG JALAN - DESA BEDONOKLUWUNG	DESA BEDONOKLUWUNG KECAMATAN KEMIRI, KAB. PURWOREJO	100.000.000,00	DPUPR	600.1.8.3/4072/20 25 tanggal 24 Juni 2025	Memenuhi syarat dicantumkan dalam Daftar Bantuan Keuangan ke Desa Bersifat Khusus dalam RKPD Tahun 2026 dan Rancangan KUA dan PPAS TA 2026 pada SKPD BPKPAD	POKIR DPRD
4	004 BANKEU BIDANG JALAN - DESA POGUNGREJO	DESA POGUNGREJO KECAMATAN BAYAN, KAB. PURWOREJO	-	DPUPR		Tidak Memenuhi syarat dicantumkan dalam Daftar Bantuan Keuangan ke Desa Bersifat Khusus dalam RKPD Tahun 2026 dan Rancangan KUA dan PPAS TA 2026 pada SKPD BPKPAD	POKIR DPRD berupa JUT
5	005 BANKEU BIDANG JALAN - DESA POGUNGJURUTENGAH	DESA POGUNGJURUTENGAH KECAMATAN BAYAN, KAB. PURWOREJO	209.329.000,00	DPUPR	600.1.8.3/4013.1/ 2025 tanggal 23 Juni 2025	Memenuhi syarat dicantumkan dalam Daftar Bantuan Keuangan ke Desa Bersifat Khusus dalam RKPD Tahun 2026 dan Rancangan KUA dan PPAS TA 2026 pada SKPD BPKPAD	POKIR DPRD
6	006 BANKEU BIDANG JALAN - DESA NGASINAN	DESA NGASINAN KEC. BENER KAB. PURWOREJO, KAB. PURWOREJO	103.445.000,00	DPUPR	600.1 8.3/3584.5/2025 tanggal 13 Juni 2025	Memenuhi syarat dicantumkan dalam Daftar Bantuan Keuangan ke Desa Bersifat Khusus dalam RKPD Tahun 2026 dan Rancangan KUA dan PPAS TA 2026 pada SKPD BPKPAD	POKIR DPRD
7	007 BANKEU BIDANG JALAN - DESA PACEKELAN	DESA PACEKELAN KEC. PURWOREJO, KAB. PURWOREJO	100.000.000,00	DPUPR	600.1.8.3/4250.1/ 2025 Tanggal 30 Juni 2025	Memenuhi syarat dicantumkan dalam Daftar Bantuan Keuangan ke Desa Bersifat Khusus dalam RKPD Tahun 2026 dan Rancangan KUA dan PPAS TA 2026 pada SKPD BPKPAD	POKIR DPRD
8	008 BANKEU BIDANG JALAN - DESA BUTUH	DESA BUTUH, DESA BUTUH, KECAMATAN BUTUH, KAB. PURWOREJO	117.000.000,00	DPUPR	600.1.8.3/4250.1/ 2025 Tanggal 30 Juni 2025	Memenuhi syarat dicantumkan dalam Daftar Bantuan Keuangan ke Desa Bersifat Khusus dalam RKPD Tahun 2026 dan Rancangan KUA dan PPAS TA 2026 pada SKPD BPKPAD	POKIR DPRD
9	009 BANKEU BIDANG JALAN - DESA SIDOMULYO	DESA SIDOMULYO, KECAMATAN BUTUH, KAB. PURWOREJO, KAB. PURWOREJO	100.000.000,00	DPUPR	600.1.8.3/3459/20 25 tanggal 11 Juni 2025	Memenuhi syarat dicantumkan dalam Daftar Bantuan Keuangan ke Desa Bersifat Khusus dalam RKPD Tahun 2026 dan Rancangan KUA dan PPAS TA 2026 pada SKPD BPKPAD	POKIR DPRD
10	010 BANKEU BIDANG JALAN - DESA KEDUNGPOH	DESA KEDUNGPOH, KEC. LOANO, KAB. PURWOREJO, KAB. PURWOREJO	62.456.900,00	DPUPR	900.1.3.2/2862/20 25 tanggal 21 Mei 2025	Memenuhi syarat dicantumkan dalam Daftar Bantuan Keuangan ke Desa Bersifat Khusus dalam RKPD Tahun 2026 dan Rancangan KUA dan PPAS TA 2026 pada SKPD BPKPAD	POKIR DPRD
11	011 BANKEU BIDANG JALAN - DESA SOMOREJO	DESA SOMOREJO KECAMATAN BAGELEN KABUPATEN PURWOREJO	-	DPUPR	900.1.3.2/2796/20 25 tanggal 21/05/2025	Memenuhi syarat dicantumkan dalam Daftar Bantuan Keuangan ke Desa Bersifat Khusus dalam RKPD Tahun 2026 dan Rancangan KUA dan PPAS TA 2026 pada SKPD BPKPAD dengan pagu anggaran Rp0,00	
12	012 BANKEU BIDANG JALAN - DESA DURENSARI	DESA DURENSARI KECAMATAN BAGELEN KABUPATEN PURWOREJO	-	DPUPR	600.1.8.3/2796.1/ 2025 tanggal 21/05/2025	Memenuhi syarat dicantumkan dalam Daftar Bantuan Keuangan ke Desa Bersifat Khusus dalam RKPD Tahun 2026 dan Rancangan KUA dan PPAS TA 2026 pada SKPD BPKPAD dengan pagu anggaran Rp0,00	
13	013 BANKEU BIDANG JALAN - DESA DURENSARI	DESA DURENSARI KECAMATAN BAGELEN KABUPATEN PURWOREJO	-	DPUPR	900.1.3.2/2862/20 25 tanggal 23/05/2025	Memenuhi syarat dicantumkan dalam Daftar Bantuan Keuangan ke Desa Bersifat Khusus dalam RKPD Tahun 2026 dan Rancangan KUA dan PPAS TA 2026 pada SKPD BPKPAD dengan pagu anggaran Rp0,00	Proposal ditujukan kepada Gubernur Jawa
14	014 BANKEU BIDANG JALAN - DESA PURWOSARI	DESA PURWOSARI KECAMATAN KUTOARJO KABUPATEN PURWOREJO	-	DPUPR	900.1.3.2/2862/20 25 tanggal 23/05/2025	Memenuhi syarat dicantumkan dalam Daftar Bantuan Keuangan ke Desa Bersifat Khusus dalam RKPD Tahun 2026 dan Rancangan KUA dan PPAS TA 2026 pada SKPD BPKPAD dengan pagu anggaran Rp0,00	REKOM Rp0,00, masuk POKIR DPUPR, jalan poros
15	015 BANKEU BIDANG JALAN - DESA GRANTUNG	DESA GRANTUNG KECAMATAN BAYAN KABUPATEN PURWOREJO	-	DPUPR		Memenuhi syarat dicantumkan dalam Daftar Bantuan Keuangan ke Desa Bersifat Khusus dalam RKPD Tahun 2026 dan Rancangan KUA dan PPAS TA 2026 pada SKPD BPKPAD dengan pagu anggaran Rp0,00	proposal berupa rehab irigasi
16	016 BANKEU BIDANG JALAN - DESA GUNUNGTEGES	DESA GUNUNGTEGES KECAMATAN KEMIRI KABUPATEN PURWOREJO	100.000.000,00	DPUPR	600.1.8.3/3458/20 25 tanggal 11 Juni 2025	Memenuhi syarat dicantumkan dalam Daftar Bantuan Keuangan ke Desa Bersifat Khusus dalam RKPD Tahun 2026 dan Rancangan KUA dan PPAS TA 2026 pada SKPD BPKPAD	
17	017 BANKEU BIDANG JALAN - DESA BUTUH	DESA BUTUH KECAMATAN BUTUH KABUPATEN PURWOREJO	-	DPUPR	600.1.8.3/4250.2/ 2025 Tanggal 30 Juni 2025	Memenuhi syarat dicantumkan dalam Daftar Bantuan Keuangan ke Desa Bersifat Khusus dalam RKPD Tahun 2026 dan Rancangan KUA dan PPAS TA 2026 pada SKPD BPKPAD dengan pagu anggaran Rp0,00	
18	018 BANKEU BIDANG JALAN - DESA BUTUH	DESA BUTUH KECAMATAN BUTUH KABUPATEN PURWOREJO	-	DPUPR	600.1.8.3/4250.3/ 2025 Tanggal 30 Juni 2025	Memenuhi syarat dicantumkan dalam Daftar Bantuan Keuangan ke Desa Bersifat Khusus dalam RKPD Tahun 2026 dan Rancangan KUA dan PPAS TA 2026 pada SKPD BPKPAD dengan pagu anggaran Rp0,00	
19	019 BANKEU BIDANG JALAN - DESA KALIMIRU	DESA KALIMIRU KECAMATAN BAYAN KABUPATEN PURWOREJO	174.842.000,00	DPUPR	600.1.8.3/3593.3/ 2025 tanggal 13 Juni 2025	Memenuhi syarat dicantumkan dalam Daftar Bantuan Keuangan ke Desa Bersifat Khusus dalam RKPD Tahun 2026 dan Rancangan KUA dan PPAS TA 2026 pada SKPD BPKPAD	
20	020 BANKEU BIDANG JALAN - DESA TLOGOREJO	DESA TLOGOREJO KECAMATAN KALIGESING KABUPATEN PURWOREJO	105.000.000,00	DPUPR	600.1 8.3/3584.1/2025 tanggal 13 Juni 2025	Memenuhi syarat dicantumkan dalam Daftar Bantuan Keuangan ke Desa Bersifat Khusus dalam RKPD Tahun 2026 dan Rancangan KUA dan PPAS TA 2026 pada SKPD BPKPAD	
21	021 BANKEU BIDANG JALAN - DESA POGUNGREJO	DESA POGUNGREJO KECAMATAN BAYAN KABUPATEN PURWOREJO	196.480.700,00	DPUPR	600.1 8.3/3584.3/2025 tanggal 13 Juni 2025	Memenuhi syarat dicantumkan dalam Daftar Bantuan Keuangan ke Desa Bersifat Khusus dalam RKPD Tahun 2026 dan Rancangan KUA dan PPAS TA 2026 pada SKPD BPKPAD	
22	022 BANKEU BIDANG JALAN - DESA KEDUNGPOMAHAN KULON	DESA KEDUNGPOMAHAN KULON KECAMATAN KEMIRI KABUPATEN PURWOREJO	-	DPUPR	600.1.8.3/4008.1/ 2025 tanggal 23 Juni 2025	Tidak Memenuhi syarat dicantumkan dalam Daftar Bantuan Keuangan ke Desa Bersifat Khusus dalam RKPD Tahun 2026 dan Rancangan KUA dan PPAS TA 2026 pada SKPD BPKPAD	Dimensi jalan tidak ada
23	023 BANKEU BIDANG JALAN - DESA KARANGGEDANG	DESA KARANGGEDANG KECAMATAN BRUNO KABUPATEN PURWOREJO	-	DPUPR	600.1.8.3/4006.1/ 2025 tanggal 23 Juni 2025	Memenuhi syarat dicantumkan dalam Daftar Bantuan Keuangan ke Desa Bersifat Khusus dalam RKPD Tahun 2026 dan Rancangan KUA dan PPAS TA 2026 pada SKPD BPKPAD dengan pagu anggaran Rp0,00	
24	024 BANKEU BIDANG JALAN - DESA BEDONO KLUWUNG	DESA BEDONO KLUWUNG KECAMATAN KEMIRI KABUPATEN PURWOREJO	50.000.000,00	DPUPR	600.1.8.3/4007.1/ 2025 tanggal 23 Juni 2025	Memenuhi syarat dicantumkan dalam Daftar Bantuan Keuangan ke Desa Bersifat Khusus dalam RKPD Tahun 2026 dan Rancangan KUA dan PPAS TA 2026 pada SKPD BPKPAD	

NO	NAMA PENERIMA	ALAMAT PENERIMA	JUMLAH (Rp)	PERANGKAT DAERAH TEKNIS PENGUSUL	KELENGKAPAN SURAT USULAN DARI PERANGKAT DAERAH PENGUSUL	PERTIMBANGAN TAPD	KETERANGAN
25	025 BANKEU BIDANG JALAN - DESA TRIREJO	DESA TRIREJO KECAMATAN LOANO KABUPATEN PURWOREJO	200.000.000,00	DPUPR	600.1.8.3/4250.5/2025 Tanggal 30 Juni 2025	Memenuhi syarat dicantumkan dalam Daftar Bantuan Keuangan ke Desa Bersifat Khusus dalam RKPD Tahun 2026 dan Rancangan KUA dan PPAS TA 2026 pada SKPD BPKPAD	
26	026 BANKEU BIDANG JALAN - DESA JATIREJO	DESA JATIREJO KECAMATAN KALIGESING KABUPATEN PURWOREJO	150.000.000,00	DPUPR	600.1.8.3/4068/2025 tanggal 24 Juni 2025	Memenuhi syarat dicantumkan dalam Daftar Bantuan Keuangan ke Desa Bersifat Khusus dalam RKPD Tahun 2026 dan Rancangan KUA dan PPAS TA 2026 pada SKPD BPKPAD	
27	027 BANKEU BIDANG JALAN - DESA JATIMALANG	DESA JATIMALANG KECAMATAN PURWODADI KABUPATEN PURWOREJO	150.000.000,00	DPUPR	600.1.8.3/4250.6/2025 tanggal 30 Juni 2025	Memenuhi syarat dicantumkan dalam Daftar Bantuan Keuangan ke Desa Bersifat Khusus dalam RKPD Tahun 2026 dan Rancangan KUA dan PPAS TA 2026 pada SKPD BPKPAD	
28	028 BANKEU BIDANG JALAN - DESA KEDUNGPOMAHAN WETAN	DESA KEDUNGPOMAHAN WETAN KECAMATAN KEMIRI KABUPATEN PURWOREJO	100.000.000,00	DPUPR	600.1.8.3/4250/2025 Tanggal 30 Juni 2025	Memenuhi syarat dicantumkan dalam Daftar Bantuan Keuangan ke Desa Bersifat Khusus dalam RKPD Tahun 2026 dan Rancangan KUA dan PPAS TA 2026 pada SKPD BPKPAD	
29	029 BANKEU BIDANG JALAN - DESA TRIDADI	DESA TRIDADI KECAMATAN LOANO KABUPATEN PURWOREJO	148.853.500,00	DPUPR	600.1.8.3/4220/2025 tanggal 30 Juni 2025	Memenuhi syarat dicantumkan dalam Daftar Bantuan Keuangan ke Desa Bersifat Khusus dalam RKPD Tahun 2026 dan Rancangan KUA dan PPAS TA 2026 pada SKPD BPKPAD	
30	030 BANKEU BIDANG JALAN - DESA KARANGSARI	DESA KARANGSARI KECAMATAN BENER KABUPATEN PURWOREJO	192.746.000,00	DPUPR	600.1.8.3/4288.2/2025 tanggal 1 Juli 2025	Memenuhi syarat dicantumkan dalam Daftar Bantuan Keuangan ke Desa Bersifat Khusus dalam RKPD Tahun 2026 dan Rancangan KUA dan PPAS TA 2026 pada SKPD BPKPAD	
31	031 BANKEU BIDANG JALAN - DESA SIDOMULYO	DESA SIDOMULYO KECAMATAN PURWOREJO KABUPATEN PURWOREJO	200.000.000,00	DPUPR	600.1.8.3/4288.4/2025 tanggal 1 Juli 2025	Memenuhi syarat dicantumkan dalam Daftar Bantuan Keuangan ke Desa Bersifat Khusus dalam RKPD Tahun 2026 dan Rancangan KUA dan PPAS TA 2026 pada SKPD BPKPAD	
32	032 BANKEU BIDANG JALAN - DESA CEPEDAK	DESA CEPEDAK KECAMATAN BRUNO KABUPATEN PURWOREJO	104.214.500,00	DPUPR	600.1.8.3/4288.6/2025 tanggal 1 Juli 2025	Memenuhi syarat dicantumkan dalam Daftar Bantuan Keuangan ke Desa Bersifat Khusus dalam RKPD Tahun 2026 dan Rancangan KUA dan PPAS TA 2026 pada SKPD BPKPAD	
33	033 BANKEU BIDANG JALAN - DESA GRABAG	DESA GRABAG KECAMATAN GRABAG KABUPATEN PURWOREJO	200.000.000,00	DPUPR	600.1.8.3/4684/2025 tanggal 4 Juli 2025	Memenuhi syarat dicantumkan dalam Daftar Bantuan Keuangan ke Desa Bersifat Khusus dalam RKPD Tahun 2026 dan Rancangan KUA dan PPAS TA 2026 pada SKPD BPKPAD	
34	034 BANKEU BIDANG JALAN - DESA TEGALSARI	DESA TEGALSARI KECAMATAN BRUNO KABUPATEN PURWOREJO	100.000.000,00	DPUPR	600.1.8.3/4686/2025 tanggal 4 Juli 2025	Memenuhi syarat dicantumkan dalam Daftar Bantuan Keuangan ke Desa Bersifat Khusus dalam RKPD Tahun 2026 dan Rancangan KUA dan PPAS TA 2026 pada SKPD BPKPAD	
JUMLAH BANTUAN KEUANGAN kepada Desa Bidang Jalan			3.364.367.600,00				
1	Belanja Bantuan Keuangan kepada Desa untuk Peningkatan Sarana dan Prasarana Pemerintah Desa						
1	001 BANKEU BIDANG PENINGKATAN SARPRAS DESA - DESA PAITAN	DESA PAITAN KECAMATAN KEMIRI, KAB. PURWOREJO	200.000.000,00	DPPPAPMD	900.1.12.1/1444/2025 tanggal 20 Juni 2025	Memenuhi syarat dicantumkan dalam Daftar Bantuan Keuangan ke Desa Bersifat Khusus dalam RKPD Tahun 2026 dan Rancangan KUA dan PPAS TA 2026 pada SKPD BPKPAD	POKIR DPRD
2	002 BANKEU BIDANG PENINGKATAN SARPRAS DESA - DESA LONING	DESA LONING KECAMATAN KEMIRI, KAB. PURWOREJO	200.000.000,00	DPPPAPMD	900.1.12.1/1444/2025 tanggal 20 Juni 2025	Memenuhi syarat dicantumkan dalam Daftar Bantuan Keuangan ke Desa Bersifat Khusus dalam RKPD Tahun 2026 dan Rancangan KUA dan PPAS TA 2026 pada SKPD BPKPAD	POKIR DPRD
3	003 BANKEU BIDANG PENINGKATAN SARPRAS DESA - DESA KAPITERAN	DESA KAPITERAN KECAMATAN KEMIRI, KAB. PURWOREJO	199.700.000,00	DPPPAPMD	900.1.12.1/1444/2025 tanggal 20 Juni 2025	Memenuhi syarat dicantumkan dalam Daftar Bantuan Keuangan ke Desa Bersifat Khusus dalam RKPD Tahun 2026 dan Rancangan KUA dan PPAS TA 2026 pada SKPD BPKPAD	POKIR DPRD
4	004 BANKEU BIDANG PENINGKATAN SARPRAS DESA - DESA NGAMPEL	DESA NGAMPEL KECAMATAN PITURUH, KAB. PURWOREJO	200.000.000,00	DPPPAPMD	900.1.12.1/1444/2025 tanggal 20 Juni 2025	Memenuhi syarat dicantumkan dalam Daftar Bantuan Keuangan ke Desa Bersifat Khusus dalam RKPD Tahun 2026 dan Rancangan KUA dan PPAS TA 2026 pada SKPD BPKPAD	POKIR DPRD
5	005 BANKEU BIDANG PENINGKATAN SARPRAS DESA - DESA PURWODADI	DESA PURWODADI KECAMATAN PURWODADI, KAB. PURWOREJO	150.000.000,00	DPPPAPMD	900.1.12.1/1444/2025 tanggal 20 Juni 2025	Memenuhi syarat dicantumkan dalam Daftar Bantuan Keuangan ke Desa Bersifat Khusus dalam RKPD Tahun 2026 dan Rancangan KUA dan PPAS TA 2026 pada SKPD BPKPAD	POKIR DPRD
6	006 BANKEU BIDANG PENINGKATAN SARPRAS DESA - DESA DURENSARI	DESA DURENSARI KECAMATAN BAGELLEN, KAB. PURWOREJO	55.233.000,00	DPPPAPMD	900.1.12.1/1444/2025 tanggal 20 Juni 2025	Memenuhi syarat dicantumkan dalam Daftar Bantuan Keuangan ke Desa Bersifat Khusus dalam RKPD Tahun 2026 dan Rancangan KUA dan PPAS TA 2026 pada SKPD BPKPAD	POKIR DPRD
7	007 BANKEU BIDANG PENINGKATAN SARPRAS DESA - DESA SEMONO	DESA SEMONO KECAMATAN BAGELLEN, KAB. PURWOREJO	50.000.000,00	DPPPAPMD	900.1.12.1/1444/2025 tanggal 20 Juni 2025	Memenuhi syarat dicantumkan dalam Daftar Bantuan Keuangan ke Desa Bersifat Khusus dalam RKPD Tahun 2026 dan Rancangan KUA dan PPAS TA 2026 pada SKPD BPKPAD	POKIR DPRD
8	008 BANKEU BIDANG PENINGKATAN SARPRAS DESA - DESA KEMANUKAN	DESA KEMANUKAN KECAMATAN BAGELLEN, KAB. PURWOREJO	50.000.000,00	DPPPAPMD	900.1.12.1/1444/2025 tanggal 20 Juni 2025	Memenuhi syarat dicantumkan dalam Daftar Bantuan Keuangan ke Desa Bersifat Khusus dalam RKPD Tahun 2026 dan Rancangan KUA dan PPAS TA 2026 pada SKPD BPKPAD	POKIR DPRD
9	009 BANKEU BIDANG PENINGKATAN SARPRAS DESA - DESA NAMBANGAN	DESA NAMBANGAN KECAMATAN GRABAG, KAB. PURWOREJO	50.000.000,00	DPPPAPMD	900.1.12.1/1444/2025 tanggal 20 Juni 2025	Memenuhi syarat dicantumkan dalam Daftar Bantuan Keuangan ke Desa Bersifat Khusus dalam RKPD Tahun 2026 dan Rancangan KUA dan PPAS TA 2026 pada SKPD BPKPAD	POKIR DPRD
10	010 BANKEU BIDANG PENINGKATAN SARPRAS DESA - DESA DUDU WETAN	DESA DUDU WETAN KECAMATAN GRABAG, KAB. PURWOREJO	50.000.000,00	DPPPAPMD	900.1.12.1/1444/2025 tanggal 20 Juni 2025	Memenuhi syarat dicantumkan dalam Daftar Bantuan Keuangan ke Desa Bersifat Khusus dalam RKPD Tahun 2026 dan Rancangan KUA dan PPAS TA 2026 pada SKPD BPKPAD	POKIR DPRD
11	011 BANKEU BIDANG PENINGKATAN SARPRAS DESA - DESA REJOSARI	DESA REJOSARI KEC. GRABAG, KAB. PURWOREJO	50.000.000,00	DPPPAPMD	900.1.12.1/1444/2025 tanggal 20 Juni 2025	Memenuhi syarat dicantumkan dalam Daftar Bantuan Keuangan ke Desa Bersifat Khusus dalam RKPD Tahun 2026 dan Rancangan KUA dan PPAS TA 2026 pada SKPD BPKPAD	POKIR DPRD
12	012 BANKEU BIDANG PENINGKATAN SARPRAS DESA - DESA SUMBERAGUNG	DESA SUMBERAGUNG KECAMATAN GRABAG, KAB. PURWOREJO	50.000.000,00	DPPPAPMD	900.1.12.1/1444/2025 tanggal 20 Juni 2025	Memenuhi syarat dicantumkan dalam Daftar Bantuan Keuangan ke Desa Bersifat Khusus dalam RKPD Tahun 2026 dan Rancangan KUA dan PPAS TA 2026 pada SKPD BPKPAD	POKIR DPRD
13	013 BANKEU BIDANG PENINGKATAN SARPRAS DESA - DESA UKIRSARI	DESA UKIRSARI KECAMATAN GRABAG, KAB. PURWOREJO	50.000.000,00	DPPPAPMD	900.1.12.1/1444/2025 tanggal 20 Juni 2025	Memenuhi syarat dicantumkan dalam Daftar Bantuan Keuangan ke Desa Bersifat Khusus dalam RKPD Tahun 2026 dan Rancangan KUA dan PPAS TA 2026 pada SKPD BPKPAD	POKIR DPRD
14	014 BANKEU BIDANG PENINGKATAN SARPRAS DESA - DESA KEDUNG MULYO	DESA KEDUNG MULYO KECAMATAN BUTUH, KAB. PURWOREJO	50.000.000,00	DPPPAPMD	900.1.12.1/1444/2025 tanggal 20 Juni 2025	Memenuhi syarat dicantumkan dalam Daftar Bantuan Keuangan ke Desa Bersifat Khusus dalam RKPD Tahun 2026 dan Rancangan KUA dan PPAS TA 2026 pada SKPD BPKPAD	POKIR DPRD
15	015 BANKEU BIDANG PENINGKATAN SARPRAS DESA - DESA JRAKAH	DESA JRAKAH KECAMATAN BAYAN KAB. PURWOREJO	166.630.250,00	DPPPAPMD	900.1.12.1/1444/2025 tanggal 20 Juni 2025	Memenuhi syarat dicantumkan dalam Daftar Bantuan Keuangan ke Desa Bersifat Khusus dalam RKPD Tahun 2026 dan Rancangan KUA dan PPAS TA 2026 pada SKPD BPKPAD	POKIR DPRD
16	016 BANKEU BIDANG PENINGKATAN SARPRAS DESA - DESA KEDUNGGUBAH	DESA KEDUNGGUBAH KECAMATAN KALIGESING, KAB. PURWOREJO	46.400.000,00	DPPPAPMD	900.1.12.1/1444/2025 tanggal 20 Juni 2025	Memenuhi syarat dicantumkan dalam Daftar Bantuan Keuangan ke Desa Bersifat Khusus dalam RKPD Tahun 2026 dan Rancangan KUA dan PPAS TA 2026 pada SKPD BPKPAD	POKIR DPRD
17	017 BANKEU BIDANG PENINGKATAN SARPRAS DESA - DESA NGADIREJO	DESA NGADIREJO KECAMATAN KALIGESING, KAB. PURWOREJO	140.000.000,00	DPPPAPMD	900.1.12.1/1444/2025 tanggal 20 Juni 2025	Memenuhi syarat dicantumkan dalam Daftar Bantuan Keuangan ke Desa Bersifat Khusus dalam RKPD Tahun 2026 dan Rancangan KUA dan PPAS TA 2026 pada SKPD BPKPAD	POKIR DPRD
18	018 BANKEU BIDANG PENINGKATAN SARPRAS DESA - DESA ROWODADI	BALAI DESA ROWODADI KEC BUTUH KAB PURWOREJO, KAB. PURWOREJO	100.000.000,00	DPPPAPMD	900.1.12.1/1444/2025 tanggal 20 Juni 2025	Memenuhi syarat dicantumkan dalam Daftar Bantuan Keuangan ke Desa Bersifat Khusus dalam RKPD Tahun 2026 dan Rancangan KUA dan PPAS TA 2026 pada SKPD BPKPAD	POKIR DPRD
19	019 BANKEU BIDANG PENINGKATAN SARPRAS DESA - DESA PLIPIRAN	DESA PLIPIRAN KECAMATAN BRUNO, KAB. PURWOREJO	120.000.000,00	DPPPAPMD	900.1.12.1/1444/2025 tanggal 20 Juni 2025	Memenuhi syarat dicantumkan dalam Daftar Bantuan Keuangan ke Desa Bersifat Khusus dalam RKPD Tahun 2026 dan Rancangan KUA dan PPAS TA 2026 pada SKPD BPKPAD	POKIR DPRD
20	020 BANKEU BIDANG PENINGKATAN SARPRAS DESA - DESA BRONDONG	DESA BRONDONG KECAMATAN BRUNO, KAB. PURWOREJO	-	DPPPAPMD	900.1.12.1/1444/2025 tanggal 20 Juni 2025	Tidak memenuhi syarat dicantumkan dalam Daftar Bantuan Keuangan ke Desa Bersifat Khusus dalam RKPD Tahun 2026 dan Rancangan KUA dan PPAS TA 2026 pada SKPD BPKPAD	POKIR DPRD, proposal belum ada

NO	NAMA PENERIMA	ALAMAT PENERIMA	JUMLAH (Rp)	PERANGKAT DAERAH TEKNIS PENGUSUL	KELENGKAPAN SURAT USULAN DARI PERANGKAT DAERAH PENGUSUL	PERTIMBANGAN TAPD	KETERANGAN
52	052 BANKEU BIDANG PENINGKATAN SARPRAS DESA - DESA PACEKELAN	DESA PACEKELAN KEC. PURWOREJO KAB PURWOREJO	100.000.000,00	DPPPAPMD	900.1.12.1/1444/2025 tanggal 20 Juni 2025	Memenuhi syarat dicantumkan dalam Daftar Bantuan Keuangan ke Desa Bersifat Khusus dalam RKPD Tahun 2026 dan Rancangan KUA dan PPAS TA 2026 pada SKPD BPKPAD	POKIR DPRD
53	053 BANKEU BIDANG PENINGKATAN SARPRAS DESA - DESA WONOROTO	DESA WONOROTO KEC. PURWOREJO. KAB. PURWOREJO	50.000.000,00	DPPPAPMD	900.1.12.1/1444/2025 tanggal 20 Juni 2025	Memenuhi syarat dicantumkan dalam Daftar Bantuan Keuangan ke Desa Bersifat Khusus dalam RKPD Tahun 2026 dan Rancangan KUA dan PPAS TA 2026 pada SKPD BPKPAD	POKIR DPRD
54	054 BANKEU BIDANG PENINGKATAN SARPRAS DESA - DESA REJOWINANGUN	DESA REJOWINANGUN, KEC. KEMIRI KAB. PURWOREJO	200.000.000,00	DPPPAPMD	900.1.12.1/1444/2025 tanggal 20 Juni 2025	Memenuhi syarat dicantumkan dalam Daftar Bantuan Keuangan ke Desa Bersifat Khusus dalam RKPD Tahun 2026 dan Rancangan KUA dan PPAS TA 2026 pada SKPD BPKPAD	POKIR DPRD
55	055 BANKEU BIDANG PENINGKATAN SARPRAS DESA - DESA KROYOKULON	DESA KROYOKULON, KEC. KEMIRI KAB. PURWOREJO	200.000.000,00	DPPPAPMD	900.1.12.1/1444/2025 tanggal 20 Juni 2025	Memenuhi syarat dicantumkan dalam Daftar Bantuan Keuangan ke Desa Bersifat Khusus dalam RKPD Tahun 2026 dan Rancangan KUA dan PPAS TA 2026 pada SKPD BPKPAD	POKIR DPRD
56	056 BANKEU BIDANG PENINGKATAN SARPRAS DESA - DESA BUTUH	DESA BUTUH, KECAMATAN BUTUH, KAB. PURWOREJO	-	DPPPAPMD	900.1.12.1/1444/2025 tanggal 20 Juni 2025	Tidak Memenuhi syarat dicantumkan dalam Daftar Bantuan Keuangan ke Desa Bersifat Khusus dalam RKPD Tahun 2026 dan Rancangan KUA dan PPAS TA 2026 pada SKPD BPKPAD	POKIR DPRD, proposal belum ada
57	057 BANKEU BIDANG PENINGKATAN SARPRAS - DESA KARANGLUAS	DESA KARANGLUAS KECAMATAN KEMIRI KABUPATEN PURWOREJO	100.000.000,00	DPPPAPMD	900.1.12.1/1444/2025 tanggal 20 Juni 2025	Memenuhi syarat dicantumkan dalam Daftar Bantuan Keuangan ke Desa Bersifat Khusus dalam RKPD Tahun 2026 dan Rancangan KUA dan PPAS TA 2026 pada SKPD BPKPAD	
58	058 BANKEU BIDANG PENINGKATAN SARPRAS - DESA SUKOGELAP	DESA SUKOGELAP KECAMATAN KEMIRI KABUPATEN PURWOREJO	200.000.000,00	DPPPAPMD	900.1.12.1/1444/2025 tanggal 20 Juni 2025	Memenuhi syarat dicantumkan dalam Daftar Bantuan Keuangan ke Desa Bersifat Khusus dalam RKPD Tahun 2026 dan Rancangan KUA dan PPAS TA 2026 pada SKPD BPKPAD	
59	059 BANKEU BIDANG PENINGKATAN SARPRAS - DESA POGUNGJURUTENGAH	DESA POGUNGJURUTENGAH KECAMATAN BAYAN KABUPATEN PURWOREJO	100.000.000,00	DPPPAPMD	900.1.12.1/1444/2025 tanggal 20 Juni 2025	Memenuhi syarat dicantumkan dalam Daftar Bantuan Keuangan ke Desa Bersifat Khusus dalam RKPD Tahun 2026 dan Rancangan KUA dan PPAS TA 2026 pada SKPD BPKPAD	
60	060 BANKEU BIDANG PENINGKATAN SARPRAS - DESA SOKOAGUNG	DESA SOKOAGUNG KECAMATAN BAGELEN KABUPATEN PURWOREJO	100.000.000,00	DPPPAPMD	900.1.12.1/1444/2025 tanggal 20 Juni 2025	Memenuhi syarat dicantumkan dalam Daftar Bantuan Keuangan ke Desa Bersifat Khusus dalam RKPD Tahun 2026 dan Rancangan KUA dan PPAS TA 2026 pada SKPD BPKPAD	
61	061 BANKEU BIDANG PENINGKATAN SARPRAS - DESA KRANDEGAN	DESA KRANDEGAN KECAMATAN BAYAN KABUPATEN PURWOREJO	200.000.000,00	DPPPAPMD	900.1.12.1/1444/2025 tanggal 20 Juni 2025	Memenuhi syarat dicantumkan dalam Daftar Bantuan Keuangan ke Desa Bersifat Khusus dalam RKPD Tahun 2026 dan Rancangan KUA dan PPAS TA 2026 pada SKPD BPKPAD	
62	062 BANKEU BIDANG PENINGKATAN SARPRAS - DESA KALIGONO	DESA KALIGONO KECAMATAN KALIGESING KABUPATEN PURWOREJO	200.000.000,00	DPPPAPMD	900.1.12.1/1444/2025 tanggal 20 Juni 2025	Memenuhi syarat dicantumkan dalam Daftar Bantuan Keuangan ke Desa Bersifat Khusus dalam RKPD Tahun 2026 dan Rancangan KUA dan PPAS TA 2026 pada SKPD BPKPAD	
63	063 BANKEU BIDANG PENINGKATAN SARPRAS - DESA GANGGENG	DESA GANGGENG KECAMATAN PURWOREJO KABUPATEN PURWOREJO	100.000.000,00	DPPPAPMD	900.1.12.1/1550/2025 tanggal 2 Juli 2025	Memenuhi syarat dicantumkan dalam Daftar Bantuan Keuangan ke Desa Bersifat Khusus dalam RKPD Tahun 2026 dan Rancangan KUA dan PPAS TA 2026 pada SKPD BPKPAD	
	JUMLAH BANTUAN KEUANGAN kepada Desa untuk Peningkatan Sarana dan Prasarana Pemerintah Desa		7.355.185.950,00				
J	Belanja Bantuan Keuangan Khusus Desa Bidang Kebudayaan						
	JUMLAH BANTUAN KEUANGAN Khusus Desa Bidang Kebudayaan		-				
K	Belanja Bantuan Keuangan Khusus Desa Bidang Kepemudaan dan Olaharaga						
	JUMLAH BANTUAN KEUANGAN Khusus Desa Bidang Kepemudaan dan Olaharaga		-				
L	Belanja Bantuan Keuangan Khusus Desa untuk Peningkatan Sarana dan Prasarana Kelistrikan						
	JUMLAH BANTUAN KEUANGAN Khusus Desa untuk Peningkatan Sarana dan Prasarana Kelistrikan		10.969.553.550,00				
	JUMLAH BANTUAN KEUANGAN BERSIFAT KHUSUS TIDAK REGULER		547.844.356.198,00				
	JUMLAH BANTUAN KEUANGAN BERSIFAT KHUSUS PADA SUB KEGIATAN 5.02.02.2.04.0008 Analisis Perencanaan dan Penyaluran Bantuan Keuangan		547.844.356.198,00				
	JUMLAH BANTUAN KEUANGAN BERSIFAT KHUSUS PADA SKPD BADAN PENGELOLAAN KEUANGAN, PENDAPATAN DAN ASET DAERAH		547.844.356.198,00				

**TABEL 5.8. DAFTAR CALON PENERIMA, ALAMAT DAN BESARAN ALOKASI HIBAH UANG YANG DITERIMA
KABUPATEN PURWOREJO TAHUN ANGGARAN 2026**

NO	NAMA PENERIMA	ALAMAT PENERIMA	JENIS BARANG YANG AKAN DIBERIKAN	JUMLAH NILAI NOMINAL (Rp)	PERANGKAT DAERAH PENGUSUL	KELENGKAPAN REKOMENDASI DARI PERANGKAT DAERAH PENGUSUL	PERTIMBANGAN TAPD	KETERANGAN
I	DINAS PENDIDIKAN DAN KEBUDAYAAN							
A	SUB KEGIATAN 1.01.02.2.02.0058 Penyelenggaraan Proses Belajar Bagi Peserta Didik					DINAS PENDIDIKAN DAN KEBUDAYAAN		
1	Hibah Uang Kepada Pemerintah Pusat (Kemenag)							
1	MTs Negeri 1 Purworejo	Jl. Keseneng, Purworejo	Hibah Uang	134.850.000		Nomor: 400.3.52/4130/2025 tanggal: 13 juni 2025	Memenuhi kriteria untuk dicantumkan alokasi anggaran hibah dalam RKPd Tahun 2026, Rancangan KUA dan PPAS T.A. 2026.	Hibah Uang
2	MTs Negeri 2 Purworejo	Jl. Magelang Km. 12	Hibah Uang	126.600.000		Nomor: 400.3.52/4130/2025 tanggal: 13 juni 2025	Memenuhi kriteria untuk dicantumkan alokasi anggaran hibah dalam RKPd Tahun 2026, Rancangan KUA dan PPAS T.A. 2026.	Hibah Uang
3	MTs Negeri 3 Purworejo	Jl. Magelang Km. 09, Purworejo	Hibah Uang	121.200.000		Nomor: 400.3.52/4130/2025 tanggal: 13 juni 2025	Memenuhi kriteria untuk dicantumkan alokasi anggaran hibah dalam RKPd Tahun 2026, Rancangan KUA dan PPAS T.A. 2026.	Hibah Uang
Jumlah Hibah Kepada Pemerintah Pusat (Kemenag)				382.650.000				
2	Hibah Uang Kepada SMP Swasta							
1	SMP A Yani Gebang	Jl. Raya purworejo - Kemiri KM. 05 Desa Seren Kec. Gebang Purworejo	Hibah Uang	4.950.000		Nomor: 400.3.52/4125/2025 tanggal: 13 juni 2025	Memenuhi kriteria untuk dicantumkan alokasi anggaran hibah dalam RKPd Tahun 2026, Rancangan KUA dan PPAS T.A. 2026.	Hibah Uang
2	SMP Barata Bener	Jl. Magelang Km 12 Purworejo	Hibah Uang	5.550.000		Nomor: 400.3.52/4125/2025 tanggal: 13 juni 2025	Memenuhi kriteria untuk dicantumkan alokasi anggaran hibah dalam RKPd Tahun 2026, Rancangan KUA dan PPAS T.A. 2026.	Hibah Uang
3	SMP Barata Semagung	Jl. Slewah - Semagung Desa Semagung, Kec. Bagelen Purworejo	Hibah Uang	9.450.000		Nomor: 400.3.52/4125/2025 tanggal: 13 juni 2025	Memenuhi kriteria untuk dicantumkan alokasi anggaran hibah dalam RKPd Tahun 2026, Rancangan KUA dan PPAS T.A. 2026.	Hibah Uang
4	SMP Bhakti Karya Gebang	Jl. Pahlawan Revolusi No. 3 Gebang Purworejo	Hibah Uang	4.950.000		Nomor: 400.3.52/4125/2025 tanggal: 13 juni 2025	Memenuhi kriteria untuk dicantumkan alokasi anggaran hibah dalam RKPd Tahun 2026, Rancangan KUA dan PPAS T.A. 2026.	Hibah Uang
5	SMP Bhakti Karya Girmulyo	Desa girmulyo, Kemiri Purworejo	Hibah Uang	2.100.000		Nomor: 400.3.52/4125/2025 tanggal: 13 juni 2025	Memenuhi kriteria untuk dicantumkan alokasi anggaran hibah dalam RKPd Tahun 2026, Rancangan KUA dan PPAS T.A. 2026.	Hibah Uang
6	SMP Bhakti Mulia Purwodadi	Jl. Panembahan Senopati No. 6 Purwodadi Purworejo	Hibah Uang	6.600.000		Nomor: 400.3.52/4125/2025 tanggal: 13 juni 2025	Memenuhi kriteria untuk dicantumkan alokasi anggaran hibah dalam RKPd Tahun 2026, Rancangan KUA dan PPAS T.A. 2026.	Hibah Uang
7	SMP Boarding School Sabilul Muttaqin	Desa Kalimiru, Kecamatan Bayan, Kabupaten Purworejo	Hibah Uang	18.600.000		Nomor: 400.3.52/4125/2025 tanggal: 13 juni 2025	Memenuhi kriteria untuk dicantumkan alokasi anggaran hibah dalam RKPd Tahun 2026, Rancangan KUA dan PPAS T.A. 2026.	Hibah Uang
8	SMP Bruderan Purworejo	Jl. Prof. DR. N Driyarkara 3 Purworejo	Hibah Uang	13.500.000		Nomor: 400.3.52/4125/2025 tanggal: 13 juni 2025	Memenuhi kriteria untuk dicantumkan alokasi anggaran hibah dalam RKPd Tahun 2026, Rancangan KUA dan PPAS T.A. 2026.	Hibah Uang
9	SMP Darul Hikmah	Jl. S. Parman Kutoarjo	Hibah Uang	10.950.000		Nomor: 400.3.52/4125/2025 tanggal: 13 juni 2025	Memenuhi kriteria untuk dicantumkan alokasi anggaran hibah dalam RKPd Tahun 2026, Rancangan KUA dan PPAS T.A. 2026.	Hibah Uang
10	SMP Institut Indonesia Kutoarjo	Jl. Tentara Pelajar No. 15 Kutoarjo	Hibah Uang	2.250.000		Nomor: 400.3.52/4125/2025 tanggal: 13 juni 2025	Memenuhi kriteria untuk dicantumkan alokasi anggaran hibah dalam RKPd Tahun 2026, Rancangan KUA dan PPAS T.A. 2026.	Hibah Uang
11	SMP Islam Berjan	Jalan Ky Zarkazi Berjan Kec. Gebang Kabupaten Purworejo 54191	Hibah Uang	3.900.000		Nomor: 400.3.52/4125/2025 tanggal: 13 juni 2025	Memenuhi kriteria untuk dicantumkan alokasi anggaran hibah dalam RKPd Tahun 2026, Rancangan KUA dan PPAS T.A. 2026.	Hibah Uang
12	SMP Islam Sudirman	Jl. Kutoarjo - Wonosobo Km. 30, Bruno, Purworejo	Hibah Uang	24.450.000		Nomor: 400.3.52/4125/2025 tanggal: 13 juni 2025	Memenuhi kriteria untuk dicantumkan alokasi anggaran hibah dalam RKPd Tahun 2026, Rancangan KUA dan PPAS T.A. 2026.	Hibah Uang
13	SMP IT Asy - Syarif Purworejo	Jl. Sawangan - Purworejo Km 04 Des. Jatwingsan Kemiri Purworejo	Hibah Uang	12.750.000		Nomor: 400.3.52/4125/2025 tanggal: 13 juni 2025	Memenuhi kriteria untuk dicantumkan alokasi anggaran hibah dalam RKPd Tahun 2026, Rancangan KUA dan PPAS T.A. 2026.	Hibah Uang
14	SMP IT Ulul Albab Purworejo	Desa Krandegan, Bayan, Purworejo	Hibah Uang	27.300.000		Nomor: 400.3.52/4125/2025 tanggal: 13 juni 2025	Memenuhi kriteria untuk dicantumkan alokasi anggaran hibah dalam RKPd Tahun 2026, Rancangan KUA dan PPAS T.A. 2026.	Hibah Uang
15	SMP Kristen Widotho Purworejo	Jl. KHA Dahlan No. 146 Purworejo	Hibah Uang	3.300.000		Nomor: 400.3.52/4125/2025 tanggal: 13 juni 2025	Memenuhi kriteria untuk dicantumkan alokasi anggaran hibah dalam RKPd Tahun 2026, Rancangan KUA dan PPAS T.A. 2026.	Hibah Uang
16	SMP Muhammadiyah Bagelen	Jl. Yogya Km 13 Krendetan, Bagelen, Purworejo	Hibah Uang	7.050.000		Nomor: 400.3.52/4125/2025 tanggal: 13 juni 2025	Memenuhi kriteria untuk dicantumkan alokasi anggaran hibah dalam RKPd Tahun 2026, Rancangan KUA dan PPAS T.A. 2026.	Hibah Uang
17	SMP Muhammadiyah Jono	Jl. Besole Km 7 Desa Jono, Kec. Bayan, Kab. Purworejo	Hibah Uang	14.400.000		Nomor: 400.3.52/4125/2025 tanggal: 13 juni 2025	Memenuhi kriteria untuk dicantumkan alokasi anggaran hibah dalam RKPd Tahun 2026, Rancangan KUA dan PPAS T.A. 2026.	Hibah Uang
18	SMP Muhammadiyah Kutoarjo	Jl. Kliwonan II No. 10 Kutoarjo	Hibah Uang	12.300.000		Nomor: 400.3.52/4125/2025 tanggal: 13 juni 2025	Memenuhi kriteria untuk dicantumkan alokasi anggaran hibah dalam RKPd Tahun 2026, Rancangan KUA dan PPAS T.A. 2026.	Hibah Uang
19	SMP Muhammadiyah Pituruh	Jl. Srudutan No. 6 Kec. Pituruh Kab. Purworejo	Hibah Uang	2.100.000		Nomor: 400.3.52/4125/2025 tanggal: 13 juni 2025	Memenuhi kriteria untuk dicantumkan alokasi anggaran hibah dalam RKPd Tahun 2026, Rancangan KUA dan PPAS T.A. 2026.	Hibah Uang
20	SMP Muhammadiyah Purwodadi	Jalan Congot 103 Purwodadi- Purworejo	Hibah Uang	10.950.000		Nomor: 400.3.52/4125/2025 tanggal: 13 juni 2025	Memenuhi kriteria untuk dicantumkan alokasi anggaran hibah dalam RKPd Tahun 2026, Rancangan KUA dan PPAS T.A. 2026.	Hibah Uang
21	SMP Muhammadiyah Purworejo	Jl. K.H.A Dahlan 10 Purworejo	Hibah Uang	37.800.000		Nomor: 400.3.52/4125/2025 tanggal: 13 juni 2025	Memenuhi kriteria untuk dicantumkan alokasi anggaran hibah dalam RKPd Tahun 2026, Rancangan KUA dan PPAS T.A. 2026.	Hibah Uang
22	SMP Mutiara Bangsa	Jl. Tentara Pelajar No. 163.a Banyuurip Purworejo 54171	Hibah Uang	5.550.000		Nomor: 400.3.52/4125/2025 tanggal: 13 juni 2025	Memenuhi kriteria untuk dicantumkan alokasi anggaran hibah dalam RKPd Tahun 2026, Rancangan KUA dan PPAS T.A. 2026.	Hibah Uang

NO	NAMA PENERIMA	ALAMAT PENERIMA	JENIS BARANG YANG AKAN DIBERIKAN	JUMLAH NILAI NOMINAL (Rp)	PERANGKAT DAERAH PENGUSUL	KELENGKAPAN REKOMENDASI DARI PERANGKAT DAERAH PENGUSUL	PERTIMBANGAN TAPD	KETERANGAN
23	SMP NU Kaligesing	Desa Tlogobulu, Kec Kaligesing, Purworejo	Hibah Uang	5.550.000		Nomor: 400.3.52/4125/2025 tanggal: 13 juni 2025	Memenuhi kriteria untuk dicantumkan alokasi anggaran hibah dalam RKPd Tahun 2026, Rancangan KUA dan PPAS T.A. 2026.	Hibah Uang
24	SMP Nurul Muttaqin Kemiri	Kemiri Lor, Kemiri Purworejo	Hibah Uang	49.500.000		Nomor: 400.3.52/4125/2025 tanggal: 13 juni 2025	Memenuhi kriteria untuk dicantumkan alokasi anggaran hibah dalam RKPd Tahun 2026, Rancangan KUA dan PPAS T.A. 2026.	Hibah Uang
25	SMP Padmowidjojo Kaligesing	Desa Tawangari, Kaligesing, Purworejo	Hibah Uang	1.200.000		Nomor: 400.3.52/4125/2025 tanggal: 13 juni 2025	Memenuhi kriteria untuk dicantumkan alokasi anggaran hibah dalam RKPd Tahun 2026, Rancangan KUA dan PPAS T.A. 2026.	Hibah Uang
26	SMP Panca Marga Bhakti 1 Kutoarjo	Jl. Tentara Pelajar 31 A Kutoarjo	Hibah Uang	1.200.000		Nomor: 400.3.52/4125/2025 tanggal: 13 juni 2025	Memenuhi kriteria untuk dicantumkan alokasi anggaran hibah dalam RKPd Tahun 2026, Rancangan KUA dan PPAS T.A. 2026.	Hibah Uang
27	SMP PGRI Bagelen	Jl. Yogya Km 13 Krendetan, Bagelen, Purworejo	Hibah Uang	3.000.000		Nomor: 400.3.52/4125/2025 tanggal: 13 juni 2025	Memenuhi kriteria untuk dicantumkan alokasi anggaran hibah dalam RKPd Tahun 2026, Rancangan KUA dan PPAS T.A. 2026.	Hibah Uang
28	SMP PGRI Bruno	Desa Tegalsari Ke. Bruno, Kab. Purworejo	Hibah Uang	19.500.000		Nomor: 400.3.52/4125/2025 tanggal: 13 juni 2025	Memenuhi kriteria untuk dicantumkan alokasi anggaran hibah dalam RKPd Tahun 2026, Rancangan KUA dan PPAS T.A. 2026.	Hibah Uang
29	SMP PGRI Pituruh	Jl. Srudutan Kec. Pituruh Kab. Purworejo	Hibah Uang	17.550.000		Nomor: 400.3.52/4125/2025 tanggal: 13 juni 2025	Memenuhi kriteria untuk dicantumkan alokasi anggaran hibah dalam RKPd Tahun 2026, Rancangan KUA dan PPAS T.A. 2026.	Hibah Uang
30	SMP Pius Bhakti Utama Kutoarjo	Jl. Marditomo No. 29 Kutoarjo	Hibah Uang	10.200.000		Nomor: 400.3.52/4125/2025 tanggal: 13 juni 2025	Memenuhi kriteria untuk dicantumkan alokasi anggaran hibah dalam RKPd Tahun 2026, Rancangan KUA dan PPAS T.A. 2026.	Hibah Uang
31	SMP PMB 1 Pituruh	Jl. Klepu Km 1 Pituruh	Hibah Uang	21.150.000		Nomor: 400.3.52/4125/2025 tanggal: 13 juni 2025	Memenuhi kriteria untuk dicantumkan alokasi anggaran hibah dalam RKPd Tahun 2026, Rancangan KUA dan PPAS T.A. 2026.	Hibah Uang
32	SMP Setya Budi Loano	Jl. Magelang KM 4 Loano Purworejo	Hibah Uang	600.000		Nomor: 400.3.52/4125/2025 tanggal: 13 juni 2025	Memenuhi kriteria untuk dicantumkan alokasi anggaran hibah dalam RKPd Tahun 2026, Rancangan KUA dan PPAS T.A. 2026.	Hibah Uang
33	SMP Sultan Agung Purworejo	Jl. Gatot Subroto No. 27 Purworejo	Hibah Uang	8.100.000		Nomor: 400.3.52/4125/2025 tanggal: 13 juni 2025	Memenuhi kriteria untuk dicantumkan alokasi anggaran hibah dalam RKPd Tahun 2026, Rancangan KUA dan PPAS T.A. 2026.	Hibah Uang
34	SMP Takhasus Nuril Anwar	Jl. Magelang Km 07 Desa Maron, Kec. Loano, Kab. Purworejo	Hibah Uang	78.000.000		Nomor: 400.3.52/4125/2025 tanggal: 13 juni 2025	Memenuhi kriteria untuk dicantumkan alokasi anggaran hibah dalam RKPd Tahun 2026, Rancangan KUA dan PPAS T.A. 2026.	Hibah Uang
35	SMP Terpadu Ash - Shiddiqiyah	Jalan Sampoerna Km. 3 Pekutan Bayan Purworejo	Hibah Uang	3.300.000		Nomor: 400.3.52/4125/2025 tanggal: 13 juni 2025	Memenuhi kriteria untuk dicantumkan alokasi anggaran hibah dalam RKPd Tahun 2026, Rancangan KUA dan PPAS T.A. 2026.	Hibah Uang
36	SMP Terpadu Ash - Shiddiqiyah-3	Berjan 001/005 Desa Gintungan Kec. Gebang Kb. Purworejo	Hibah Uang	10.050.000		Nomor: 400.3.52/4125/2025 tanggal: 13 juni 2025	Memenuhi kriteria untuk dicantumkan alokasi anggaran hibah dalam RKPd Tahun 2026, Rancangan KUA dan PPAS T.A. 2026.	Hibah Uang
37	SMP Unggulan Al Istiqomah	Jalan Kyai Jinem Semawung Kembaran RT. 01/ RW. 02 Kutoarjo 54212	Hibah Uang	2.550.000		Nomor: 400.3.52/4125/2025 tanggal: 13 juni 2025	Memenuhi kriteria untuk dicantumkan alokasi anggaran hibah dalam RKPd Tahun 2026, Rancangan KUA dan PPAS T.A. 2026.	Hibah Uang
38	SMP VIP Asy - Syafiyah Purworejo	Jl. Bongkot Purwodadi Purworejo	Hibah Uang	17.250.000		Nomor: 400.3.52/4125/2025 tanggal: 13 juni 2025	Memenuhi kriteria untuk dicantumkan alokasi anggaran hibah dalam RKPd Tahun 2026, Rancangan KUA dan PPAS T.A. 2026.	Hibah Uang
39	SMP VIP Ma'arif NU 1 Kemiri	Jl. Kemiri Pituruh Km 1 Desa Kroyo Lor Kec, Kemiri Purworejo	Hibah Uang	113.400.000		Nomor: 400.3.52/4125/2025 tanggal: 13 juni 2025	Memenuhi kriteria untuk dicantumkan alokasi anggaran hibah dalam RKPd Tahun 2026, Rancangan KUA dan PPAS T.A. 2026.	Hibah Uang
Jumlah Hibah Uang Kepada SMP Swasta				602.850.000				
3 Hibah Uang Kepada MTS Swasta								
1	MTs Al Anshori Purworejo	Desa Tulusrejo RT 001. RW 001, Kecamatan Grabag	Hibah Uang	5.850.000		Nomor: 400.3.52/4126/2025 tanggal: 13 juni 2025	Memenuhi kriteria untuk dicantumkan alokasi anggaran hibah dalam RKPd Tahun 2026, Rancangan KUA dan PPAS T.A. 2026.	Hibah Uang
2	MTs Al Iman	Jl. Ngadipurwo Bulus, Gebang	Hibah Uang	164.550.000		Nomor: 400.3.52/4126/2025 tanggal: 13 juni 2025	Memenuhi kriteria untuk dicantumkan alokasi anggaran hibah dalam RKPd Tahun 2026, Rancangan KUA dan PPAS T.A. 2026.	Hibah Uang
3	MTs Al Iman 02 Bulus	Jl. Bulus-Gintungan, Kecamatan Gebang	Hibah Uang	71.700.000		Nomor: 400.3.52/4126/2025 tanggal: 13 juni 2025	Memenuhi kriteria untuk dicantumkan alokasi anggaran hibah dalam RKPd Tahun 2026, Rancangan KUA dan PPAS T.A. 2026.	Hibah Uang
4	MTs Al Islam Jono	Desa Jono, Kecamatan Bayan	Hibah Uang	18.600.000		Nomor: 400.3.52/4126/2025 tanggal: 13 juni 2025	Memenuhi kriteria untuk dicantumkan alokasi anggaran hibah dalam RKPd Tahun 2026, Rancangan KUA dan PPAS T.A. 2026.	Hibah Uang
5	MTs An-Nawawi 04 Donorejo	Donorejo RT 8 RW 2, Kecamatan Kaligesing	Hibah Uang	11.550.000		Nomor: 400.3.52/4126/2025 tanggal: 13 juni 2025	Memenuhi kriteria untuk dicantumkan alokasi anggaran hibah dalam RKPd Tahun 2026, Rancangan KUA dan PPAS T.A. 2026.	Hibah Uang
6	MTs An-Nawawi Berjan	Jl. KH. Zarkasyi Berjan, Gebang	Hibah Uang	169.200.000		Nomor: 400.3.52/4126/2025 tanggal: 13 juni 2025	Memenuhi kriteria untuk dicantumkan alokasi anggaran hibah dalam RKPd Tahun 2026, Rancangan KUA dan PPAS T.A. 2026.	Hibah Uang
7	MTs Imam Puro Butuh	Jl. Stasiun Butuh, Kecamatan Butuh	Hibah Uang	12.450.000		Nomor: 400.3.52/4126/2025 tanggal: 13 juni 2025	Memenuhi kriteria untuk dicantumkan alokasi anggaran hibah dalam RKPd Tahun 2026, Rancangan KUA dan PPAS T.A. 2026.	Hibah Uang
8	MTs Imam Puro Kutoarjo	Jl. Diponegoro 5 Kutoarjo	Hibah Uang	21.600.000		Nomor: 400.3.52/4126/2025 tanggal: 13 juni 2025	Memenuhi kriteria untuk dicantumkan alokasi anggaran hibah dalam RKPd Tahun 2026, Rancangan KUA dan PPAS T.A. 2026.	Hibah Uang
9	MTs Ma'arif NU 01 Bruno	Jl. Kutoarjo-Kepil Km. 25, Bruno	Hibah Uang	53.700.000		Nomor: 400.3.52/4126/2025 tanggal: 13 juni 2025	Memenuhi kriteria untuk dicantumkan alokasi anggaran hibah dalam RKPd Tahun 2026, Rancangan KUA dan PPAS T.A. 2026.	Hibah Uang
10	MTs Ma'arif NU 02 Bruno	Jl. Kutoarjo-Kepil Km. 37, Tegalsari, Kecamatan Bruno	Hibah Uang	43.050.000		Nomor: 400.3.52/4126/2025 tanggal: 13 juni 2025	Memenuhi kriteria untuk dicantumkan alokasi anggaran hibah dalam RKPd Tahun 2026, Rancangan KUA dan PPAS T.A. 2026.	Hibah Uang

NO	NAMA PENERIMA	ALAMAT PENERIMA	JENIS BARANG YANG AKAN DIBERIKAN	JUMLAH NILAI NOMINAL (Rp)	PERANGKAT DAERAH PENGUSUL	KELENGKAPAN REKOMENDASI DARI PERANGKAT DAERAH PENGUSUL	PERTIMBANGAN TAPD	KETERANGAN
11	MTs Ma'arif NU Bener	Sidomukti, Kecamatan Bener	Hibah Uang	16.050.000		Nomor: 400.3.52/4126/2025 tanggal: 13 juni 2025	Memenuhi kriteria untuk dicantumkan alokasi anggaran hibah dalam RKPd Tahun 2026, Rancangan KUA dan PPAS T.A. 2026.	Hibah Uang
12	MTs Ma'arif NU Kemiri	Jl. Purworejo-Kemiri Km. 08, Desa Winong, Kecamatan Kemiri	Hibah Uang	125.100.000		Nomor: 400.3.52/4126/2025 tanggal: 13 juni 2025	Memenuhi kriteria untuk dicantumkan alokasi anggaran hibah dalam RKPd Tahun 2026, Rancangan KUA dan PPAS T.A. 2026.	Hibah Uang
13	MTs Ma'arif NU Pituruh	Jl. Pituruh-Brengkol Km 3.5, Megulungkidul RT 2 RW 1, Kecamatan Pituruh	Hibah Uang	30.900.000		Nomor: 400.3.52/4126/2025 tanggal: 13 juni 2025	Memenuhi kriteria untuk dicantumkan alokasi anggaran hibah dalam RKPd Tahun 2026, Rancangan KUA dan PPAS T.A. 2026.	Hibah Uang
14	MTs Ma'arif NU Purworejo	Jl. Raya Bagelen, Km. 2 Legok, Cangkreng Kidul	Hibah Uang	12.150.000		Nomor: 400.3.52/4126/2025 tanggal: 13 juni 2025	Memenuhi kriteria untuk dicantumkan alokasi anggaran hibah dalam RKPd Tahun 2026, Rancangan KUA dan PPAS T.A. 2026.	Hibah Uang
15	MTs Mamba'ul Hikmah	Nambangan, Kecamatan Grabag	Hibah Uang	10.800.000		Nomor: 400.3.52/4126/2025 tanggal: 13 juni 2025	Memenuhi kriteria untuk dicantumkan alokasi anggaran hibah dalam RKPd Tahun 2026, Rancangan KUA dan PPAS T.A. 2026.	Hibah Uang
Jumlah Hibah Uang Kepada MTS Swasta				767.250.000				
JUMLAH HIBAH PADA SUB KEGIATAN 1.01.02.2.02.0058 Penyelenggaraan Proses Belajar Bagi Peserta Didik				1.752.750.000				
B	SUB KEGIATAN 1.01.02.2.01.0050 Penyelenggaraan Proses Belajar Bagi Peserta Didik				DINAS PENDIDIKAN DAN KEBUDAYAAN			
1	Hibah Uang Kepada SD Swasta							
1	SD 'aisyiyah Unggulan	Jl. Magelang-Purworejo Km. 5 Loano	Hibah Uang	6.779.400		Nomor: 400.3.52/4122/2025 tanggal: 13 juni 2025	Memenuhi kriteria untuk dicantumkan alokasi anggaran hibah dalam RKPd Tahun 2026, Rancangan KUA dan PPAS T.A. 2026.	Hibah Uang
2	SD Al Madina Purworejo	Islamic Center IPHI No. C 140 Pangenjurutengah, Kecamatan Purworejo	Hibah Uang	27.508.800		Nomor: 400.3.52/4122/2025 tanggal: 13 juni 2025	Memenuhi kriteria untuk dicantumkan alokasi anggaran hibah dalam RKPd Tahun 2026, Rancangan KUA dan PPAS T.A. 2026.	Hibah Uang
3	SD Islam 1 Baledono	Jl. Brigien Wiyono No. 12 Baledono Purworejo	Hibah Uang	16.829.400		Nomor: 400.3.52/4122/2025 tanggal: 13 juni 2025	Memenuhi kriteria untuk dicantumkan alokasi anggaran hibah dalam RKPd Tahun 2026, Rancangan KUA dan PPAS T.A. 2026.	Hibah Uang
4	SD Islam MY Habiebie	Jl. Kemiri - Pituruh Km 1 Desa Kroyolor Kemiri Purworejo	Hibah Uang	11.054.400		Nomor: 400.3.52/4122/2025 tanggal: 13 juni 2025	Memenuhi kriteria untuk dicantumkan alokasi anggaran hibah dalam RKPd Tahun 2026, Rancangan KUA dan PPAS T.A. 2026.	Hibah Uang
5	SD IT Ash Shidiqiyah Berjan Gebang	Pondok Pesantren Ash Shiddiqiyah Berjan Gebang Purworejo	Hibah Uang	7.904.400		Nomor: 400.3.52/4122/2025 tanggal: 13 juni 2025	Memenuhi kriteria untuk dicantumkan alokasi anggaran hibah dalam RKPd Tahun 2026, Rancangan KUA dan PPAS T.A. 2026.	Hibah Uang
6	SD IT Salsabila Purworejo	Jl. Soekarno hatta Borokulon Banyuurip Purworejo	Hibah Uang	58.314.600		Nomor: 400.3.52/4122/2025 tanggal: 13 juni 2025	Memenuhi kriteria untuk dicantumkan alokasi anggaran hibah dalam RKPd Tahun 2026, Rancangan KUA dan PPAS T.A. 2026.	Hibah Uang
7	SD IT Ulul Albab 2 Purworejo	Jl. Ir. H. Juanda Tegalsari Purworejo	Hibah Uang	63.594.000		Nomor: 400.3.52/4122/2025 tanggal: 13 juni 2025	Memenuhi kriteria untuk dicantumkan alokasi anggaran hibah dalam RKPd Tahun 2026, Rancangan KUA dan PPAS T.A. 2026.	Hibah Uang
8	SD Kristen Pangen	Jl. Letjen Sarwo Edi Wibowo No. 3 Purworejo	Hibah Uang	8.054.400		Nomor: 400.3.52/4122/2025 tanggal: 13 juni 2025	Memenuhi kriteria untuk dicantumkan alokasi anggaran hibah dalam RKPd Tahun 2026, Rancangan KUA dan PPAS T.A. 2026.	Hibah Uang
9	SD Kristen Penabur Wacana Purworejo	Jl. KHA. Dahlan No. 146 Purworejo	Hibah Uang	7.079.400		Nomor: 400.3.52/4122/2025 tanggal: 13 juni 2025	Memenuhi kriteria untuk dicantumkan alokasi anggaran hibah dalam RKPd Tahun 2026, Rancangan KUA dan PPAS T.A. 2026.	Hibah Uang
10	SD Maria Purworejo	Jl. Urip Sumoharjo No. 28 Purworejo	Hibah Uang	17.481.600		Nomor: 400.3.52/4122/2025 tanggal: 13 juni 2025	Memenuhi kriteria untuk dicantumkan alokasi anggaran hibah dalam RKPd Tahun 2026, Rancangan KUA dan PPAS T.A. 2026.	Hibah Uang
11	SD Muhammadiyah 1 Purworejo	Jl. Brigien Wiyono 8 Purworejo	Hibah Uang	58.314.600		Nomor: 400.3.52/4122/2025 tanggal: 13 juni 2025	Memenuhi kriteria untuk dicantumkan alokasi anggaran hibah dalam RKPd Tahun 2026, Rancangan KUA dan PPAS T.A. 2026.	Hibah Uang
12	SD Muhammadiyah Bayan	Komplek SMP Muhammadiyah Jono Bayan	Hibah Uang	38.351.400		Nomor: 400.3.52/4122/2025 tanggal: 13 juni 2025	Memenuhi kriteria untuk dicantumkan alokasi anggaran hibah dalam RKPd Tahun 2026, Rancangan KUA dan PPAS T.A. 2026.	Hibah Uang
13	SD Muhammadiyah Kemiri	Jl. Tentara Pelajar Km 4,5, Kemiri Kidul, Kecamatan Kemiri	Hibah Uang	26.886.000		Nomor: 400.3.52/4122/2025 tanggal: 13 juni 2025	Memenuhi kriteria untuk dicantumkan alokasi anggaran hibah dalam RKPd Tahun 2026, Rancangan KUA dan PPAS T.A. 2026.	Hibah Uang
14	SD Muhammadiyah Kutoarjo	Jl. Kliwonan II No. 2 Kutoarjo	Hibah Uang	75.427.800		Nomor: 400.3.52/4122/2025 tanggal: 13 juni 2025	Memenuhi kriteria untuk dicantumkan alokasi anggaran hibah dalam RKPd Tahun 2026, Rancangan KUA dan PPAS T.A. 2026.	Hibah Uang
15	SD Muhammadiyah Purwodadi	Jl. Sultan Agung RT 1 RW 2, Kecamatan Purwodadi	Hibah Uang	38.126.400		Nomor: 400.3.52/4122/2025 tanggal: 13 juni 2025	Memenuhi kriteria untuk dicantumkan alokasi anggaran hibah dalam RKPd Tahun 2026, Rancangan KUA dan PPAS T.A. 2026.	Hibah Uang
16	SD Nasional Indonesia	Jl. MT Haryono No. 94 Kutoarjo	Hibah Uang	6.854.400		Nomor: 400.3.52/4122/2025 tanggal: 13 juni 2025	Memenuhi kriteria untuk dicantumkan alokasi anggaran hibah dalam RKPd Tahun 2026, Rancangan KUA dan PPAS T.A. 2026.	Hibah Uang
17	SD Pius Bakti Utama	Jl. Marditomo No. 29 Kutoarjo	Hibah Uang	12.906.600		Nomor: 400.3.52/4122/2025 tanggal: 13 juni 2025	Memenuhi kriteria untuk dicantumkan alokasi anggaran hibah dalam RKPd Tahun 2026, Rancangan KUA dan PPAS T.A. 2026.	Hibah Uang
18	SD Prasetya Bangsa Islamic School	Jl. Pahlawan, Genjorankidul Sucejurutengah, Bayan, Purworejo	Hibah Uang	9.629.400		Nomor: 400.3.52/4122/2025 tanggal: 13 juni 2025	Memenuhi kriteria untuk dicantumkan alokasi anggaran hibah dalam RKPd Tahun 2026, Rancangan KUA dan PPAS T.A. 2026.	Hibah Uang
19	SD VIP Ma'arif NU 1 Kemiri	Jl. Kemiri-Pituruh Km. 1, Desa Kroyolor, Kecamatan Kemiri	Hibah Uang	22.288.200		Nomor: 400.3.52/4122/2025 tanggal: 13 juni 2025	Memenuhi kriteria untuk dicantumkan alokasi anggaran hibah dalam RKPd Tahun 2026, Rancangan KUA dan PPAS T.A. 2026.	Hibah Uang
20	SDIT Darussalam	Jl. Bethoro, Desa Bandungkidul, Kecamatan Bayan	Hibah Uang	25.542.600		Nomor: 400.3.52/4122/2025 tanggal: 13 juni 2025	Memenuhi kriteria untuk dicantumkan alokasi anggaran hibah dalam RKPd Tahun 2026, Rancangan KUA dan PPAS T.A. 2026.	Hibah Uang
21	SDIT Khoiru Ummah Purworejo	Desa Tepus Kulon, Kecamatan Kutoarjo	Hibah Uang	15.163.200		Nomor: 400.3.52/4122/2025 tanggal: 13 juni 2025	Memenuhi kriteria untuk dicantumkan alokasi anggaran hibah dalam RKPd Tahun 2026, Rancangan KUA dan PPAS T.A. 2026.	Hibah Uang

NO	NAMA PENERIMA	ALAMAT PENERIMA	JENIS BARANG YANG AKAN DIBERIKAN	JUMLAH NILAI NOMINAL (Rp)	PERANGKAT DAERAH PENGUSUL	KELENGKAPAN REKOMENDASI DARI PERANGKAT DAERAH PENGUSUL	PERTIMBANGAN TAPD	KETERANGAN
22	SDIT Ulul Albab 01 Purworejo	Perum Argopeni Kutoarjo	Hibah Uang	63.264.600		Nomor: 400.3.52/4122/2025 tanggal: 13 juni 2025	Memenuhi kriteria untuk dicantumkan alokasi anggaran hibah dalam RKPD Tahun 2026, Rancangan KUA dan PPAS T.A. 2026.	Hibah Uang
23	SDTQ Nuurul Waahid Purworejo	Krandegan 01/03, Kecamatan Bayan	Hibah Uang	14.533.800		Nomor: 400.3.52/4122/2025 tanggal: 13 juni 2025	Memenuhi kriteria untuk dicantumkan alokasi anggaran hibah dalam RKPD Tahun 2026, Rancangan KUA dan PPAS T.A. 2026.	Hibah Uang
Jumlah Hibah Uang Kepada SD Swasta				631.889.400				
2 Hibah Uang Kepada MI Swasta								
1	MI Al Huda Bleber	RT 1 RW 1, Desa Bleber, Kecamatan Bener	Hibah Uang	9.831.600		Nomor: 400.3.52/4123/2025 tanggal: 13 juni 2025	Memenuhi kriteria untuk dicantumkan alokasi anggaran hibah dalam RKPD Tahun 2026, Rancangan KUA dan PPAS T.A. 2026.	Hibah Uang
2	MI Al Huda Karanggetas	Desa Karanggetas RT 1 RW 1, Kecamatan Pituruh	Hibah Uang	21.065.400		Nomor: 400.3.52/4123/2025 tanggal: 13 juni 2025	Memenuhi kriteria untuk dicantumkan alokasi anggaran hibah dalam RKPD Tahun 2026, Rancangan KUA dan PPAS T.A. 2026.	Hibah Uang
3	MI Al Huda Kebonsari	Desa Kebonsari, Kecamatan Purwodadi	Hibah Uang	13.506.600		Nomor: 400.3.52/4123/2025 tanggal: 13 juni 2025	Memenuhi kriteria untuk dicantumkan alokasi anggaran hibah dalam RKPD Tahun 2026, Rancangan KUA dan PPAS T.A. 2026.	Hibah Uang
4	MI Al Ikhlas Puspo	Desa Puspo, Kecamatan Bruno	Hibah Uang	15.411.000		Nomor: 400.3.52/4123/2025 tanggal: 13 juni 2025	Memenuhi kriteria untuk dicantumkan alokasi anggaran hibah dalam RKPD Tahun 2026, Rancangan KUA dan PPAS T.A. 2026.	Hibah Uang
5	MI Al Ikhwan Glagahmalang	Glagahmalang RT 2 RW 4, Desa Maron, Kecamatan Loano	Hibah Uang	10.454.400		Nomor: 400.3.52/4123/2025 tanggal: 13 juni 2025	Memenuhi kriteria untuk dicantumkan alokasi anggaran hibah dalam RKPD Tahun 2026, Rancangan KUA dan PPAS T.A. 2026.	Hibah Uang
6	MI Al Iman Bulus	Desa Bulus, Kecamatan Gebang	Hibah Uang	27.988.200		Nomor: 400.3.52/4123/2025 tanggal: 13 juni 2025	Memenuhi kriteria untuk dicantumkan alokasi anggaran hibah dalam RKPD Tahun 2026, Rancangan KUA dan PPAS T.A. 2026.	Hibah Uang
7	MI An-Nur Jogoressan	Desa Jogoressan, Kecamatan Purwodadi	Hibah Uang	27.238.200		Nomor: 400.3.52/4123/2025 tanggal: 13 juni 2025	Memenuhi kriteria untuk dicantumkan alokasi anggaran hibah dalam RKPD Tahun 2026, Rancangan KUA dan PPAS T.A. 2026.	Hibah Uang
8	MI Ash Sholih Penungkulan	Desa Penungkulan RT 2 RW 6, Kecamatan Gebang	Hibah Uang	10.056.600		Nomor: 400.3.52/4123/2025 tanggal: 13 juni 2025	Memenuhi kriteria untuk dicantumkan alokasi anggaran hibah dalam RKPD Tahun 2026, Rancangan KUA dan PPAS T.A. 2026.	Hibah Uang
9	MI At-Taqwa Sendangsari	Desa Sendangsari RT 3 RW 3, Kecamatan Bener	Hibah Uang	10.656.600		Nomor: 400.3.52/4123/2025 tanggal: 13 juni 2025	Memenuhi kriteria untuk dicantumkan alokasi anggaran hibah dalam RKPD Tahun 2026, Rancangan KUA dan PPAS T.A. 2026.	Hibah Uang
10	MI Az Zahra Cangkrepkor	Kelurahan Cangkrepkor RT 5 RW 2, Kecamatan Purworejo	Hibah Uang	19.506.600		Nomor: 400.3.52/4123/2025 tanggal: 13 juni 2025	Memenuhi kriteria untuk dicantumkan alokasi anggaran hibah dalam RKPD Tahun 2026, Rancangan KUA dan PPAS T.A. 2026.	Hibah Uang
11	MI Guppi At Taqwa	Desa Waled, Kecamatan Kemiri	Hibah Uang	12.029.400		Nomor: 400.3.52/4123/2025 tanggal: 13 juni 2025	Memenuhi kriteria untuk dicantumkan alokasi anggaran hibah dalam RKPD Tahun 2026, Rancangan KUA dan PPAS T.A. 2026.	Hibah Uang
12	MI Guppi AT Taqwa Kaliwader	Jl. Kaliwader KM. 5.5 Ngabean RT. 01 RW. 02 Kaliwader Bener Purworejo	Hibah Uang	6.104.400		Nomor: 400.3.52/4123/2025 tanggal: 13 juni 2025	Memenuhi kriteria untuk dicantumkan alokasi anggaran hibah dalam RKPD Tahun 2026, Rancangan KUA dan PPAS T.A. 2026.	Hibah Uang
13	MI Guppi At Taqwa Ketosari	Puguh, Desa Ketosari, Kecamatan Bener	Hibah Uang	9.254.400		Nomor: 400.3.52/4123/2025 tanggal: 13 juni 2025	Memenuhi kriteria untuk dicantumkan alokasi anggaran hibah dalam RKPD Tahun 2026, Rancangan KUA dan PPAS T.A. 2026.	Hibah Uang
14	MI Hidayatussibyan Kalitapas	Desa Kalitapas, kecamatan Bener	Hibah Uang	4.702.200		Nomor: 400.3.52/4123/2025 tanggal: 13 juni 2025	Memenuhi kriteria untuk dicantumkan alokasi anggaran hibah dalam RKPD Tahun 2026, Rancangan KUA dan PPAS T.A. 2026.	Hibah Uang
15	MI Imam Puro Brenggong	Jl. Kaligesing Km. 5	Hibah Uang	17.833.800		Nomor: 400.3.52/4123/2025 tanggal: 13 juni 2025	Memenuhi kriteria untuk dicantumkan alokasi anggaran hibah dalam RKPD Tahun 2026, Rancangan KUA dan PPAS T.A. 2026.	Hibah Uang
16	MI Imam Puro Cangkrep Kidul	Jl. Semawung Km. 5, Kecamatan Purworejo	Hibah Uang	50.410.200		Nomor: 400.3.52/4123/2025 tanggal: 13 juni 2025	Memenuhi kriteria untuk dicantumkan alokasi anggaran hibah dalam RKPD Tahun 2026, Rancangan KUA dan PPAS T.A. 2026.	Hibah Uang
17	MI Imam Puro Cepedak	Desa Cepedak, Kecamatan Bruno	Hibah Uang	21.642.600		Nomor: 400.3.52/4123/2025 tanggal: 13 juni 2025	Memenuhi kriteria untuk dicantumkan alokasi anggaran hibah dalam RKPD Tahun 2026, Rancangan KUA dan PPAS T.A. 2026.	Hibah Uang
18	MI Imam Puro Dadirejo	Jl. Raya Purworejo-Yogyakarta K. 20, Desa Dadirejo, Kecamatan Bagelen	Hibah Uang	9.306.600		Nomor: 400.3.52/4123/2025 tanggal: 13 juni 2025	Memenuhi kriteria untuk dicantumkan alokasi anggaran hibah dalam RKPD Tahun 2026, Rancangan KUA dan PPAS T.A. 2026.	Hibah Uang
19	MI Imam Puro Dlangu	Dusun Pesantren Timur Dlangu Kecamatan Butuh	Hibah Uang	9.636.000		Nomor: 400.3.52/4123/2025 tanggal: 13 juni 2025	Memenuhi kriteria untuk dicantumkan alokasi anggaran hibah dalam RKPD Tahun 2026, Rancangan KUA dan PPAS T.A. 2026.	Hibah Uang
20	MI Imam Puro Jogotamu	Jogotamu RT 1 RW 7, Desa Loano, Kecamatan Loano	Hibah Uang	5.654.400		Nomor: 400.3.52/4123/2025 tanggal: 13 juni 2025	Memenuhi kriteria untuk dicantumkan alokasi anggaran hibah dalam RKPD Tahun 2026, Rancangan KUA dan PPAS T.A. 2026.	Hibah Uang
21	MI Imam Puro Lubangindangan	Desa Lubangindangan, Kecamatan Butuh	Hibah Uang	54.010.200		Nomor: 400.3.52/4123/2025 tanggal: 13 juni 2025	Memenuhi kriteria untuk dicantumkan alokasi anggaran hibah dalam RKPD Tahun 2026, Rancangan KUA dan PPAS T.A. 2026.	Hibah Uang
22	MI Imam Puro Pucangagung	Pucangagung RT 1 RW 6, Kecamatan Bayan	Hibah Uang	19.340.400		Nomor: 400.3.52/4123/2025 tanggal: 13 juni 2025	Memenuhi kriteria untuk dicantumkan alokasi anggaran hibah dalam RKPD Tahun 2026, Rancangan KUA dan PPAS T.A. 2026.	Hibah Uang
23	MI Imam Puro Sukowuwuh	Desa Sukowuwuh, Kecamatan Bener	Hibah Uang	10.431.600		Nomor: 400.3.52/4123/2025 tanggal: 13 juni 2025	Memenuhi kriteria untuk dicantumkan alokasi anggaran hibah dalam RKPD Tahun 2026, Rancangan KUA dan PPAS T.A. 2026.	Hibah Uang
24	MI Imam Puro Suren	Desa Suren, Kecamatan Kutoarjo	Hibah Uang	11.106.600		Nomor: 400.3.52/4123/2025 tanggal: 13 juni 2025	Memenuhi kriteria untuk dicantumkan alokasi anggaran hibah dalam RKPD Tahun 2026, Rancangan KUA dan PPAS T.A. 2026.	Hibah Uang
25	MI Imam Puro Sutoragan	Krajan RT 1 RW 1, Desa Sutoragan, Kecamatan Kemiri	Hibah Uang	30.424.200		Nomor: 400.3.52/4123/2025 tanggal: 13 juni 2025	Memenuhi kriteria untuk dicantumkan alokasi anggaran hibah dalam RKPD Tahun 2026, Rancangan KUA dan PPAS T.A. 2026.	Hibah Uang

NO	NAMA PENERIMA	ALAMAT PENERIMA	JENIS BARANG YANG AKAN DIBERIKAN	JUMLAH NILAI NOMINAL (Rp)	PERANGKAT DAERAH PENGUSUL	KELENGKAPAN REKOMENDASI DARI PERANGKAT DAERAH PENGUSUL	PERTIMBANGAN TAPD	KETERANGAN
26	MI Infarul Ghoyyi Kalijambe	Desa Kalijambe RT 3 RW 3, Kecamatan Kalijambe	Hibah Uang	5.354.400		Nomor: 400.3.52/4123/2025 tanggal: 13 juni 2025	Memenuhi kriteria untuk dicantumkan alokasi anggaran hibah dalam RKPd Tahun 2026, Rancangan KUA dan PPAS T.A. 2026.	Hibah Uang
27	MI Islamiyah Kaliangkup	Desa Guntur, Kecamatan Bener	Hibah Uang	4.327.200		Nomor: 400.3.52/4123/2025 tanggal: 13 juni 2025	Memenuhi kriteria untuk dicantumkan alokasi anggaran hibah dalam RKPd Tahun 2026, Rancangan KUA dan PPAS T.A. 2026.	Hibah Uang
28	MI Islamiyah Wareng	Desa Wareng, Kecamatan Butuh	Hibah Uang	21.965.400		Nomor: 400.3.52/4123/2025 tanggal: 13 juni 2025	Memenuhi kriteria untuk dicantumkan alokasi anggaran hibah dalam RKPd Tahun 2026, Rancangan KUA dan PPAS T.A. 2026.	Hibah Uang
29	MI Ma'arif Ngadirejo	Ngadirejo RT 2 RW 2, Kecamatan Kaligesing	Hibah Uang	8.556.600		Nomor: 400.3.52/4123/2025 tanggal: 13 juni 2025	Memenuhi kriteria untuk dicantumkan alokasi anggaran hibah dalam RKPd Tahun 2026, Rancangan KUA dan PPAS T.A. 2026.	Hibah Uang
30	MI Ma'arif NU Brunosari	Desa Brunosari, Kecamatan Bruno	Hibah Uang	41.778.600		Nomor: 400.3.52/4123/2025 tanggal: 13 juni 2025	Memenuhi kriteria untuk dicantumkan alokasi anggaran hibah dalam RKPd Tahun 2026, Rancangan KUA dan PPAS T.A. 2026.	Hibah Uang
31	MI Ma'arif NU Guntur	Kalipancer RT 03 RW 05, Desa Guntur, Kecamatan Bener	Hibah Uang	8.579.400		Nomor: 400.3.52/4123/2025 tanggal: 13 juni 2025	Memenuhi kriteria untuk dicantumkan alokasi anggaran hibah dalam RKPd Tahun 2026, Rancangan KUA dan PPAS T.A. 2026.	Hibah Uang
32	MI Muhammadiyah Krendetan	Desa Krendetan, kecamatan Bagelen	Hibah Uang	18.208.800		Nomor: 400.3.52/4123/2025 tanggal: 13 juni 2025	Memenuhi kriteria untuk dicantumkan alokasi anggaran hibah dalam RKPd Tahun 2026, Rancangan KUA dan PPAS T.A. 2026.	Hibah Uang
33	MI Nahdliatul Uqul Cacaban Kidul	Sikeduk RT 4 RW 2, Cacaban Kidul, Kecamatan Bener	Hibah Uang	9.381.600		Nomor: 400.3.52/4123/2025 tanggal: 13 juni 2025	Memenuhi kriteria untuk dicantumkan alokasi anggaran hibah dalam RKPd Tahun 2026, Rancangan KUA dan PPAS T.A. 2026.	Hibah Uang
34	MI NU Blimbing	Desa Blimbing, Kecamatan Bruno	Hibah Uang	12.463.200		Nomor: 400.3.52/4123/2025 tanggal: 13 juni 2025	Memenuhi kriteria untuk dicantumkan alokasi anggaran hibah dalam RKPd Tahun 2026, Rancangan KUA dan PPAS T.A. 2026.	Hibah Uang
35	MI NU Kaliwungu	Desa Kaliwungu, Kecamatan Bruno	Hibah Uang	20.390.400		Nomor: 400.3.52/4123/2025 tanggal: 13 juni 2025	Memenuhi kriteria untuk dicantumkan alokasi anggaran hibah dalam RKPd Tahun 2026, Rancangan KUA dan PPAS T.A. 2026.	Hibah Uang
36	MI NU Pangeran Kajoran	Desa Gowong, Kecamatan Bruno	Hibah Uang	14.263.200		Nomor: 400.3.52/4123/2025 tanggal: 13 juni 2025	Memenuhi kriteria untuk dicantumkan alokasi anggaran hibah dalam RKPd Tahun 2026, Rancangan KUA dan PPAS T.A. 2026.	Hibah Uang
37	MI NU Watuduwur	Ketepeng RT 1 RW 1, Desa Watuduwur, Kecamatan Bruno	Hibah Uang	19.438.200		Nomor: 400.3.52/4123/2025 tanggal: 13 juni 2025	Memenuhi kriteria untuk dicantumkan alokasi anggaran hibah dalam RKPd Tahun 2026, Rancangan KUA dan PPAS T.A. 2026.	Hibah Uang
38	MI P2A Brengkol	Jl. Tumenggong Reksa Projo, Desa Brengkol, Kecamatan Pituruh	Hibah Uang	11.106.600		Nomor: 400.3.52/4123/2025 tanggal: 13 juni 2025	Memenuhi kriteria untuk dicantumkan alokasi anggaran hibah dalam RKPd Tahun 2026, Rancangan KUA dan PPAS T.A. 2026.	Hibah Uang
39	MI Roudlotul Huda Karangrejo	Jl. Puntodewo No. 5, Desa Karangrejo, Kecamatan Kutoarjo	Hibah Uang	6.704.400		Nomor: 400.3.52/4123/2025 tanggal: 13 juni 2025	Memenuhi kriteria untuk dicantumkan alokasi anggaran hibah dalam RKPd Tahun 2026, Rancangan KUA dan PPAS T.A. 2026.	Hibah Uang
40	MI Salafiyah Wareng	Desa Wareng, Kecamatan Butuh	Hibah Uang	36.551.400		Nomor: 400.3.52/4123/2025 tanggal: 13 juni 2025	Memenuhi kriteria untuk dicantumkan alokasi anggaran hibah dalam RKPd Tahun 2026, Rancangan KUA dan PPAS T.A. 2026.	Hibah Uang
41	MI Sudirman Kaliwungu	Jl. Kutoarjo-Wonosobo Km. 32, Desa Kaliwungu, Kecamatan Bruno	Hibah Uang	8.256.600		Nomor: 400.3.52/4123/2025 tanggal: 13 juni 2025	Memenuhi kriteria untuk dicantumkan alokasi anggaran hibah dalam RKPd Tahun 2026, Rancangan KUA dan PPAS T.A. 2026.	Hibah Uang
42	MI Tahassus Ma'arif NU Prapagkidul	Desa Prapagkidul RT 1 RW 1, Kecamatan Pituruh	Hibah Uang	76.477.800		Nomor: 400.3.52/4123/2025 tanggal: 13 juni 2025	Memenuhi kriteria untuk dicantumkan alokasi anggaran hibah dalam RKPd Tahun 2026, Rancangan KUA dan PPAS T.A. 2026.	Hibah Uang
43	MI TBS AL Fathonah	Jl. Kesatrian No. 25 Pangenrejo, Kelurahan Purworejo, Kecamatan Purworejo	Hibah Uang	7.679.400		Nomor: 400.3.52/4123/2025 tanggal: 13 juni 2025	Memenuhi kriteria untuk dicantumkan alokasi anggaran hibah dalam RKPd Tahun 2026, Rancangan KUA dan PPAS T.A. 2026.	Hibah Uang
44	MI Unggulan Ash -Shiddiqiyah Dukuhdungus	Desa Dukuhdungus RT 1 RW 2, Kecamatan Grabag	Hibah Uang	25.767.600		Nomor: 400.3.52/4123/2025 tanggal: 13 juni 2025	Memenuhi kriteria untuk dicantumkan alokasi anggaran hibah dalam RKPd Tahun 2026, Rancangan KUA dan PPAS T.A. 2026.	Hibah Uang
Jumlah Hibah Uang Kepada MI Swasta				794.853.000				
3	Hibah Uang Kepada Kemenag (MI-MI Negeri)							
1	Kemenag Kabupaten Purworejo	Jl. KH Agus Salim No. 10	Hibah Uang	85.298.400		Nomor: 400.3.52/4124/2025 tanggal: 13 juni 2025	Memenuhi kriteria untuk dicantumkan alokasi anggaran hibah dalam RKPd Tahun 2026, Rancangan KUA dan PPAS T.A. 2026.	Hibah Uang
Jumlah Hibah Uang KepadaKemenag (MI-MI Negeri)				85.298.400				
JUMLAH HIBAH PADA SUB KEGIATAN 1.01.02.2.01.0050 Penyelenggaraan Proses Belajar Bagi Peserta Didik				1.512.040.800				
C SUB KEGIATAN 1.01.02.2.03.0016 Pengembangan Karir Pendidik dan Tenaga Kependidikan pada Satuan Pendidikan PAUD								
1	Belanja Hibah kinerja Pendidik PAUD							
1	TK ABA	DESA KRENDETAN KECAMATAN BAGELEN KABUPATEN PURWOREJO	HIBAH UANG	6.000.000		Nomor: 400.3.107/1885/2025 tanggal: 26 Maret 2025	Memenuhi kriteria untuk dicantumkan alokasi anggaran hibah dalam RKPd Tahun 2026, Rancangan KUA dan PPAS T.A. 2026.	Hibah Uang
2	TK KRENDETAN	DESA KRENDETAN KECAMATAN BAGELEN KABUPATEN PURWOREJO	HIBAH UANG	6.000.000		Nomor: 400.3.107/1886/2025 tanggal: 26 Maret 2025	Memenuhi kriteria untuk dicantumkan alokasi anggaran hibah dalam RKPd Tahun 2026, Rancangan KUA dan PPAS T.A. 2026.	Hibah Uang
3	TK BINA SIWI	DESA CLAPAR KECAMATAN BAGELEN KABUPATEN PURWOREJO	HIBAH UANG	6.000.000		Nomor: 400.3.107/1887/2025 tanggal: 26 Maret 2025	Memenuhi kriteria untuk dicantumkan alokasi anggaran hibah dalam RKPd Tahun 2026, Rancangan KUA dan PPAS T.A. 2026.	Hibah Uang
4	TK PAMEKAR BUDI	DESA PLJI KECAMATAN BAGELEN KABUPATEN PURWOREJO	HIBAH UANG	6.000.000		Nomor: 400.3.107/1888/2025 tanggal: 26 Maret 2025	Memenuhi kriteria untuk dicantumkan alokasi anggaran hibah dalam RKPd Tahun 2026, Rancangan KUA dan PPAS T.A. 2026.	Hibah Uang
5	TK SERBAGUNA	DESA KEMANUKAN KECAMATAN BAGELEN KABUPATEN PURWOREJO	HIBAH UANG	6.000.000		Nomor: 400.3.107/1889/2025 tanggal: 26 Maret 2025	Memenuhi kriteria untuk dicantumkan alokasi anggaran hibah dalam RKPd Tahun 2026, Rancangan KUA dan PPAS T.A. 2026.	Hibah Uang

NO	NAMA PENERIMA	ALAMAT PENERIMA	JENIS BARANG YANG AKAN DIBERIKAN	JUMLAH NILAI NOMINAL (Rp)	PERANGKAT DAERAH PENGUSUL	KELENGKAPAN REKOMENDASI DARI PERANGKAT DAERAH PENGUSUL	PERTIMBANGAN TAPD	KETERANGAN
6	KB SERBAGUNA	DESA KEMANUKAN,KECAMATAN BAGELEN,KABUPATEN PURWOREJO	HIBAH UANG	12.000.000		Nomor: 400.3.107/1890/2025 tanggal: 26 Maret 2025	Memenuhi kriteria untuk dicantumkan alokasi anggaran hibah dalam RKPd Tahun 2026, Rancangan KUA dan PPAS T.A. 2026.	Hibah Uang
7	KB PELANGI MANIS JAYA	DESA SOKO,KECAMATAN BAGELEN,KABUPATEN PURWOREJO	HIBAH UANG	6.000.000		Nomor: 400.3.107/1891/2025 tanggal: 26 Maret 2025	Memenuhi kriteria untuk dicantumkan alokasi anggaran hibah dalam RKPd Tahun 2026, Rancangan KUA dan PPAS T.A. 2026.	Hibah Uang
8	KB AISIYAH BAGELEN	DESA KRENETAN,KECAMATAN BAGELEN,KABUPATEN PURWOREJO	HIBAH UANG	18.000.000		Nomor: 400.3.107/1892/2025 tanggal: 26 Maret 2025	Memenuhi kriteria untuk dicantumkan alokasi anggaran hibah dalam RKPd Tahun 2026, Rancangan KUA dan PPAS T.A. 2026.	Hibah Uang
9	PP HI PERMATA HATI	DESA DADIREJO,KECAMATAN BAGELEN,KABUPATEN PURWOREJO	HIBAH UANG	12.000.000		Nomor: 400.3.107/1893/2025 tanggal: 26 Maret 2025	Memenuhi kriteria untuk dicantumkan alokasi anggaran hibah dalam RKPd Tahun 2026, Rancangan KUA dan PPAS T.A. 2026.	Hibah Uang
10	KB MANDARAVA	DESA HARGOROJO,KECAMATAN BAGELEN,KABUPATEN PURWOREJO	HIBAH UANG	6.000.000		Nomor: 400.3.107/1894/2025 tanggal: 26 Maret 2025	Memenuhi kriteria untuk dicantumkan alokasi anggaran hibah dalam RKPd Tahun 2026, Rancangan KUA dan PPAS T.A. 2026.	Hibah Uang
11	PP MUTIARA ABADI	DESA SOMOREJO,KECAMATAN BAGELEN,KABUPATEN PURWOREJO	HIBAH UANG	12.000.000		Nomor: 400.3.107/1895/2025 tanggal: 26 Maret 2025	Memenuhi kriteria untuk dicantumkan alokasi anggaran hibah dalam RKPd Tahun 2026, Rancangan KUA dan PPAS T.A. 2026.	Hibah Uang
12	PP TRI LESTARI	DESA SEMAGUNG,KECAMATAN BAGELEN,KABUPATEN PURWOREJO	HIBAH UANG	12.000.000		Nomor: 400.3.107/1896/2025 tanggal: 26 Maret 2025	Memenuhi kriteria untuk dicantumkan alokasi anggaran hibah dalam RKPd Tahun 2026, Rancangan KUA dan PPAS T.A. 2026.	Hibah Uang
13	PP PELANGI INDAH	DESA HARGOROJO,KECAMATAN BAGELEN,KABUPATEN PURWOREJO	HIBAH UANG	12.000.000		Nomor: 400.3.107/1897/2025 tanggal: 26 Maret 2025	Memenuhi kriteria untuk dicantumkan alokasi anggaran hibah dalam RKPd Tahun 2026, Rancangan KUA dan PPAS T.A. 2026.	Hibah Uang
14	KB MUTIARA HATI	DESA SEMONO,KECAMATAN BAGELEN,KABUPATEN PURWOREJO	HIBAH UANG	12.000.000		Nomor: 400.3.107/1898/2025 tanggal: 26 Maret 2025	Memenuhi kriteria untuk dicantumkan alokasi anggaran hibah dalam RKPd Tahun 2026, Rancangan KUA dan PPAS T.A. 2026.	Hibah Uang
15	PP GOTONG ROYONG	DESA BAPANGSARI,KECAMATAN BAGELEN,KABUPATEN PURWOREJO	HIBAH UANG	12.000.000		Nomor: 400.3.107/1899/2025 tanggal: 26 Maret 2025	Memenuhi kriteria untuk dicantumkan alokasi anggaran hibah dalam RKPd Tahun 2026, Rancangan KUA dan PPAS T.A. 2026.	Hibah Uang
16	KB MELATI	DESA DURENSARI,KECAMATAN BAGELEN,KABUPATEN PURWOREJO	HIBAH UANG	6.000.000		Nomor: 400.3.107/1900/2025 tanggal: 26 Maret 2025	Memenuhi kriteria untuk dicantumkan alokasi anggaran hibah dalam RKPd Tahun 2026, Rancangan KUA dan PPAS T.A. 2026.	Hibah Uang
17	PP CAHAYA IBU	DESA SOKOAGUNG,KECAMATAN BAGELEN,KABUPATEN PURWOREJO	HIBAH UANG	18.000.000		Nomor: 400.3.107/1901/2025 tanggal: 26 Maret 2025	Memenuhi kriteria untuk dicantumkan alokasi anggaran hibah dalam RKPd Tahun 2026, Rancangan KUA dan PPAS T.A. 2026.	Hibah Uang
18	PP PAMEKAR BUDI	DESA PUJI,KECAMATAN BAGELEN,KABUPATEN PURWOREJO	HIBAH UANG	12.000.000		Nomor: 400.3.107/1902/2025 tanggal: 26 Maret 2025	Memenuhi kriteria untuk dicantumkan alokasi anggaran hibah dalam RKPd Tahun 2026, Rancangan KUA dan PPAS T.A. 2026.	Hibah Uang
19	KB PEMBINA	DESA BAGELEN,KECAMATAN BAGELEN,KABUPATEN PURWOREJO	HIBAH UANG	6.000.000		Nomor: 400.3.107/1903/2025 tanggal: 26 Maret 2025	Memenuhi kriteria untuk dicantumkan alokasi anggaran hibah dalam RKPd Tahun 2026, Rancangan KUA dan PPAS T.A. 2026.	Hibah Uang
20	TK KARTIKASARI CANDISARI	DESA CANDISARI KECAMATAN BANYUURIP KABUPATEN PURWOREJO	HIBAH UANG	6.000.000		Nomor: 400.3.107/1904/2025 tanggal: 26 Maret 2025	Memenuhi kriteria untuk dicantumkan alokasi anggaran hibah dalam RKPd Tahun 2026, Rancangan KUA dan PPAS T.A. 2026.	Hibah Uang
21	TK MUDA LESTARI SAWIT	DESA SAWIT KECAMATAN BANYUURIP KABUPATEN PURWOREJO	HIBAH UANG	6.000.000		Nomor: 400.3.107/1905/2025 tanggal: 26 Maret 2025	Memenuhi kriteria untuk dicantumkan alokasi anggaran hibah dalam RKPd Tahun 2026, Rancangan KUA dan PPAS T.A. 2026.	Hibah Uang
22	TK PERTIWI BENCOREJO	DESA BENCOREJO KECAMATAN BANYUURIP KABUPATEN PURWOREJO	HIBAH UANG	6.000.000		Nomor: 400.3.107/1906/2025 tanggal: 26 Maret 2025	Memenuhi kriteria untuk dicantumkan alokasi anggaran hibah dalam RKPd Tahun 2026, Rancangan KUA dan PPAS T.A. 2026.	Hibah Uang
23	TKIT SALSABILA 5 PURWOREJO	JL SOEKARNO HATTA BOROKULON KECAMATAN BANYUURIP KABUPATEN PURWOREJO	HIBAH UANG	24.000.000		Nomor: 400.3.107/1907/2025 tanggal: 26 Maret 2025	Memenuhi kriteria untuk dicantumkan alokasi anggaran hibah dalam RKPd Tahun 2026, Rancangan KUA dan PPAS T.A. 2026.	Hibah Uang
24	TK ASYIAH 1 BANYUURIP	DESA WANGUNREJO KECAMATAN BANYUURIP KABUPATEN PURWOREJO	HIBAH UANG	6.000.000		Nomor: 400.3.107/1908/2025 tanggal: 26 Maret 2025	Memenuhi kriteria untuk dicantumkan alokasi anggaran hibah dalam RKPd Tahun 2026, Rancangan KUA dan PPAS T.A. 2026.	Hibah Uang
25	TK PERITIS KLEDUNG KARANGDALEM	KELURAHAN KLEDUNG KARANGDALEM KECAMATAN BANYUURIP KABUPATEN PURWOREJO	HIBAH UANG	6.000.000		Nomor: 400.3.107/1909/2025 tanggal: 26 Maret 2025	Memenuhi kriteria untuk dicantumkan alokasi anggaran hibah dalam RKPd Tahun 2026, Rancangan KUA dan PPAS T.A. 2026.	Hibah Uang
26	TK KARTIKASARI MALANGREJO	DESA MALANGREJO KECAMATAN BANYUURIP KABUPATEN PURWOREJO	HIBAH UANG	6.000.000		Nomor: 400.3.107/1910/2025 tanggal: 26 Maret 2025	Memenuhi kriteria untuk dicantumkan alokasi anggaran hibah dalam RKPd Tahun 2026, Rancangan KUA dan PPAS T.A. 2026.	Hibah Uang
27	TK BOROKULON	KELURAHAN BOROKULON KECAMATAN BANYUURIP KABUPATEN PURWOREJO	HIBAH UANG	6.000.000		Nomor: 400.3.107/1911/2025 tanggal: 26 Maret 2025	Memenuhi kriteria untuk dicantumkan alokasi anggaran hibah dalam RKPd Tahun 2026, Rancangan KUA dan PPAS T.A. 2026.	Hibah Uang
28	TK NURUL HUDA BAJANGREJO	DESA BAJANGREJO KECAMATAN BANYUURIP KABUPATEN PURWOREJO	HIBAH UANG	6.000.000		Nomor: 400.3.107/1912/2025 tanggal: 26 Maret 2025	Memenuhi kriteria untuk dicantumkan alokasi anggaran hibah dalam RKPd Tahun 2026, Rancangan KUA dan PPAS T.A. 2026.	Hibah Uang
29	TK CENGKAWAKREJO	DESA CENGKAWAKREJO KECAMATAN BANYUURIP KABUPATEN PURWOREJO	HIBAH UANG	12.000.000		Nomor: 400.3.107/1913/2025 tanggal: 26 Maret 2025	Memenuhi kriteria untuk dicantumkan alokasi anggaran hibah dalam RKPd Tahun 2026, Rancangan KUA dan PPAS T.A. 2026.	Hibah Uang
30	TK TUNAS KARYA GOLOK	DESA GOLOK KECAMATAN BANYUURIP KABUPATEN PURWOREJO	HIBAH UANG	12.000.000		Nomor: 400.3.107/1914/2025 tanggal: 26 Maret 2025	Memenuhi kriteria untuk dicantumkan alokasi anggaran hibah dalam RKPd Tahun 2026, Rancangan KUA dan PPAS T.A. 2026.	Hibah Uang
31	TK BOROWETAN	KELURAHAN BOROWETAN KECAMATAN BANYUURIP KABUPATEN PURWOREJO	HIBAH UANG	12.000.000		Nomor: 400.3.107/1915/2025 tanggal: 26 Maret 2025	Memenuhi kriteria untuk dicantumkan alokasi anggaran hibah dalam RKPd Tahun 2026, Rancangan KUA dan PPAS T.A. 2026.	Hibah Uang
32	TK RINDANGKASIH CANDINGASINAN	DESA CANDINGASINAN KECAMATAN BANYUURIP KABUPATEN PURWOREJO	HIBAH UANG	6.000.000		Nomor: 400.3.107/1916/2025 tanggal: 26 Maret 2025	Memenuhi kriteria untuk dicantumkan alokasi anggaran hibah dalam RKPd Tahun 2026, Rancangan KUA dan PPAS T.A. 2026.	Hibah Uang

NO	NAMA PENERIMA	ALAMAT PENERIMA	JENIS BARANG YANG AKAN DIBERIKAN	JUMLAH NILAI NOMINAL (Rp)	PERANGKAT DAERAH PENGUSUL	KELENGKAPAN REKOMENDASI DARI PERANGKAT DAERAH PENGUSUL	PERTIMBANGAN TAPD	KETERANGAN
33	TK MEKARSARI CONDONGSARI	DESA CONDONGSARI KECAMATAN BANYUURIP KABUPATEN PURWOREJO	HIBAH UANG	6.000.000		Nomor: 400.3.107/1917/2025 tanggal: 26 Maret 2025	Memenuhi kriteria untuk dicantumkan alokasi anggaran hibah dalam RKPd Tahun 2026, Rancangan KUA dan PPAS T.A. 2026.	Hibah Uang
34	KB PERMATA HATI	DESA POPONGAN KECAMATAN BANYUURIP KABUPATEN PURWOREJO	HIBAH UANG	12.000.000		Nomor: 400.3.107/1918/2025 tanggal: 26 Maret 2025	Memenuhi kriteria untuk dicantumkan alokasi anggaran hibah dalam RKPd Tahun 2026, Rancangan KUA dan PPAS T.A. 2026.	Hibah Uang
35	KB TUNAS KARYA GOLOK	DESA GOLOK KECAMATAN BANYUURIP KABUPATEN PURWOREJO	HIBAH UANG	12.000.000		Nomor: 400.3.107/1919/2025 tanggal: 26 Maret 2025	Memenuhi kriteria untuk dicantumkan alokasi anggaran hibah dalam RKPd Tahun 2026, Rancangan KUA dan PPAS T.A. 2026.	Hibah Uang
36	KB TRAJUMAS	KELURAHAN KLEDUNGKRADENAN KECAMATAN BANYUURIP KABUPATEN PURWOREJO	HIBAH UANG	12.000.000		Nomor: 400.3.107/1920/2025 tanggal: 26 Maret 2025	Memenuhi kriteria untuk dicantumkan alokasi anggaran hibah dalam RKPd Tahun 2026, Rancangan KUA dan PPAS T.A. 2026.	Hibah Uang
37	KB NUR ANNISA	DESA TANJUNGANOM KECAMATAN BANYUURIP KABUPATEN PURWOREJO	HIBAH UANG	12.000.000		Nomor: 400.3.107/1921/2025 tanggal: 26 Maret 2025	Memenuhi kriteria untuk dicantumkan alokasi anggaran hibah dalam RKPd Tahun 2026, Rancangan KUA dan PPAS T.A. 2026.	Hibah Uang
38	KB HIDAYATUSH SHIBYAN	DESA SEBOROKRAPYAK KECAMATAN BANYUURIP KABUPATEN PURWOREJO	HIBAH UANG	18.000.000		Nomor: 400.3.107/1922/2025 tanggal: 26 Maret 2025	Memenuhi kriteria untuk dicantumkan alokasi anggaran hibah dalam RKPd Tahun 2026, Rancangan KUA dan PPAS T.A. 2026.	Hibah Uang
39	KB AISYIYAH 1 BANYUURIP	DESA BANYUURIP KECAMATAN BANYUURIP KABUPATEN PURWOREJO	HIBAH UANG	18.000.000		Nomor: 400.3.107/1923/2025 tanggal: 26 Maret 2025	Memenuhi kriteria untuk dicantumkan alokasi anggaran hibah dalam RKPd Tahun 2026, Rancangan KUA dan PPAS T.A. 2026.	Hibah Uang
40	KB NUR HIKMAH	DESA BAJANGREJO KECAMATAN BANYUURIP KABUPATEN PURWOREJO	HIBAH UANG	6.000.000		Nomor: 400.3.107/1924/2025 tanggal: 26 Maret 2025	Memenuhi kriteria untuk dicantumkan alokasi anggaran hibah dalam RKPd Tahun 2026, Rancangan KUA dan PPAS T.A. 2026.	Hibah Uang
41	KB SALSABILA 5	KELURAHAN BOROKULON KECAMATAN BANYUURIP KABUPATEN PURWOREJO	HIBAH UANG	12.000.000		Nomor: 400.3.107/1925/2025 tanggal: 26 Maret 2025	Memenuhi kriteria untuk dicantumkan alokasi anggaran hibah dalam RKPd Tahun 2026, Rancangan KUA dan PPAS T.A. 2026.	Hibah Uang
42	KB HARAPAN BANGSA	DESA CANDISARI KECAMATAN BANYUURIP KABUPATEN PURWOREJO	HIBAH UANG	12.000.000		Nomor: 400.3.107/1926/2025 tanggal: 26 Maret 2025	Memenuhi kriteria untuk dicantumkan alokasi anggaran hibah dalam RKPd Tahun 2026, Rancangan KUA dan PPAS T.A. 2026.	Hibah Uang
43	KB INSAN CENDEKIA	DESA CANDISARI KECAMATAN BANYUURIP KABUPATEN PURWOREJO	HIBAH UANG	6.000.000		Nomor: 400.3.107/1927/2025 tanggal: 26 Maret 2025	Memenuhi kriteria untuk dicantumkan alokasi anggaran hibah dalam RKPd Tahun 2026, Rancangan KUA dan PPAS T.A. 2026.	Hibah Uang
44	KB TUNAS KASIH	DESA CANDINGASINAN KECAMATAN BANYUURIP KABUPATEN PURWOREJO	HIBAH UANG	12.000.000		Nomor: 400.3.107/1928/2025 tanggal: 26 Maret 2025	Memenuhi kriteria untuk dicantumkan alokasi anggaran hibah dalam RKPd Tahun 2026, Rancangan KUA dan PPAS T.A. 2026.	Hibah Uang
45	KB AL IKHWAN	DESA CENGKAWAKREJO KECAMATAN BANYUURIP KABUPATEN PURWOREJO	HIBAH UANG	6.000.000		Nomor: 400.3.107/1929/2025 tanggal: 26 Maret 2025	Memenuhi kriteria untuk dicantumkan alokasi anggaran hibah dalam RKPd Tahun 2026, Rancangan KUA dan PPAS T.A. 2026.	Hibah Uang
46	PP PERTIWI SOKOWATEN	DESA SOKOWATEN KECAMATAN BANYUURIP KABUPATEN PURWOREJO	HIBAH UANG	6.000.000		Nomor: 400.3.107/1930/2025 tanggal: 26 Maret 2025	Memenuhi kriteria untuk dicantumkan alokasi anggaran hibah dalam RKPd Tahun 2026, Rancangan KUA dan PPAS T.A. 2026.	Hibah Uang
47	PP SEKAR SARI	DESA CONDONGSARI KECAMATAN BANYUURIP KABUPATEN PURWOREJO	HIBAH UANG	6.000.000		Nomor: 400.3.107/1931/2025 tanggal: 26 Maret 2025	Memenuhi kriteria untuk dicantumkan alokasi anggaran hibah dalam RKPd Tahun 2026, Rancangan KUA dan PPAS T.A. 2026.	Hibah Uang
48	PP KASIH IBU	KELURAHAN KLEDUNGKRADENAN KECAMATAN BANYUURIP KABUPATEN PURWOREJO	HIBAH UANG	18.000.000		Nomor: 400.3.107/1932/2025 tanggal: 26 Maret 2025	Memenuhi kriteria untuk dicantumkan alokasi anggaran hibah dalam RKPd Tahun 2026, Rancangan KUA dan PPAS T.A. 2026.	Hibah Uang
49	PP TUNAS KUMALA	KELURAHAN KLEDUNGKARANGDALEM KECAMATAN BANYUURIP KABUPATEN PURWOREJO	HIBAH UANG	12.000.000		Nomor: 400.3.107/1933/2025 tanggal: 26 Maret 2025	Memenuhi kriteria untuk dicantumkan alokasi anggaran hibah dalam RKPd Tahun 2026, Rancangan KUA dan PPAS T.A. 2026.	Hibah Uang
50	PP KUNCUP PERTIWI	DESA KERTOSONO KECAMATAN BANYUURIP KABUPATEN PURWOREJO	HIBAH UANG	6.000.000		Nomor: 400.3.107/1934/2025 tanggal: 26 Maret 2025	Memenuhi kriteria untuk dicantumkan alokasi anggaran hibah dalam RKPd Tahun 2026, Rancangan KUA dan PPAS T.A. 2026.	Hibah Uang
51	PP PUTRA BANGSA	DESA TEGALREJO KECAMATAN BANYUURIP KABUPATEN PURWOREJO	HIBAH UANG	12.000.000		Nomor: 400.3.107/1935/2025 tanggal: 26 Maret 2025	Memenuhi kriteria untuk dicantumkan alokasi anggaran hibah dalam RKPd Tahun 2026, Rancangan KUA dan PPAS T.A. 2026.	Hibah Uang
52	PP TEGALKUNING	DESA TEGALKUNING KECAMATAN BANYUURIP KABUPATEN PURWOREJO	HIBAH UANG	6.000.000		Nomor: 400.3.107/1936/2025 tanggal: 26 Maret 2025	Memenuhi kriteria untuk dicantumkan alokasi anggaran hibah dalam RKPd Tahun 2026, Rancangan KUA dan PPAS T.A. 2026.	Hibah Uang
53	TPA TRAJUMAS	KELURAHAN KLEDUNGKRADENAN KECAMATAN BANYUURIP KABUPATEN PURWOREJO	HIBAH UANG	6.000.000		Nomor: 400.3.107/1937/2025 tanggal: 26 Maret 2025	Memenuhi kriteria untuk dicantumkan alokasi anggaran hibah dalam RKPd Tahun 2026, Rancangan KUA dan PPAS T.A. 2026.	Hibah Uang
54	PP TUNAS HARAPAN	DESA SUMBERSARI KECAMATAN BANYUURIP KABUPATEN PURWOREJO	HIBAH UANG	12.000.000		Nomor: 400.3.107/1938/2025 tanggal: 26 Maret 2025	Memenuhi kriteria untuk dicantumkan alokasi anggaran hibah dalam RKPd Tahun 2026, Rancangan KUA dan PPAS T.A. 2026.	Hibah Uang
55	PP HIDAYATUL AULAD	DESA PAKISREJO KECAMATAN BANYUURIP KABUPATEN PURWOREJO	HIBAH UANG	6.000.000		Nomor: 400.3.107/1939/2025 tanggal: 26 Maret 2025	Memenuhi kriteria untuk dicantumkan alokasi anggaran hibah dalam RKPd Tahun 2026, Rancangan KUA dan PPAS T.A. 2026.	Hibah Uang
56	PP CERDAS CERIA	DESA BOROWETAN KECAMATAN BANYUURIP KABUPATEN PURWOREJO	HIBAH UANG	6.000.000		Nomor: 400.3.107/1940/2025 tanggal: 26 Maret 2025	Memenuhi kriteria untuk dicantumkan alokasi anggaran hibah dalam RKPd Tahun 2026, Rancangan KUA dan PPAS T.A. 2026.	Hibah Uang
57	TK DHARMA RINI	KELURAHAN SUCENJURUTENGAH KECAMATAN BAYAN KABUPATEN PURWOREJO	HIBAH UANG	6.000.000		Nomor: 400.3.107/1941/2025 tanggal: 26 Maret 2025	Memenuhi kriteria untuk dicantumkan alokasi anggaran hibah dalam RKPd Tahun 2026, Rancangan KUA dan PPAS T.A. 2026.	Hibah Uang
58	TK MARDI SIWI TANGKISAN	DESA TANGKISAN KECAMATAN BAYAN KABUPATEN PURWOREJO	HIBAH UANG	6.000.000		Nomor: 400.3.107/1942/2025 tanggal: 26 Maret 2025	Memenuhi kriteria untuk dicantumkan alokasi anggaran hibah dalam RKPd Tahun 2026, Rancangan KUA dan PPAS T.A. 2026.	Hibah Uang
59	TK PERTIWI POGUNGKALANGAN	DESA POGUNGKALANGAN KECAMATAN BAYAN KABUPATEN PURWOREJO	HIBAH UANG	6.000.000		Nomor: 400.3.107/1943/2025 tanggal: 26 Maret 2025	Memenuhi kriteria untuk dicantumkan alokasi anggaran hibah dalam RKPd Tahun 2026, Rancangan KUA dan PPAS T.A. 2026.	Hibah Uang

NO	NAMA PENERIMA	ALAMAT PENERIMA	JENIS BARANG YANG AKAN DIBERIKAN	JUMLAH NILAI NOMINAL (Rp)	PERANGKAT DAERAH PENGUSUL	KELENGKAPAN REKOMENDASI DARI PERANGKAT DAERAH PENGUSUL	PERTIMBANGAN TAPD	KETERANGAN
60	TK PERTIWI DEWI	DESA DEWI KECAMATAN BAYAN KABUPATEN PURWOREJO	HIBAH UANG	6.000.000		Nomor: 400.3.107/1944/2025 tanggal: 26 Maret 2025	Memenuhi kriteria untuk dicantumkan alokasi anggaran hibah dalam RKPd Tahun 2026, Rancangan KUA dan PPAS T.A. 2026.	Hibah Uang
61	TK DHARMA WANITA BRINGIN	DESA BRINGIN KECAMATAN BAYAN KABUPATEN PURWOREJO	HIBAH UANG	6.000.000		Nomor: 400.3.107/1945/2025 tanggal: 26 Maret 2025	Memenuhi kriteria untuk dicantumkan alokasi anggaran hibah dalam RKPd Tahun 2026, Rancangan KUA dan PPAS T.A. 2026.	Hibah Uang
62	TK SIWI LOKA	DESA BAYAN KECAMATAN BAYAN KABUPATEN PURWOREJO	HIBAH UANG	6.000.000		Nomor: 400.3.107/1946/2025 tanggal: 26 Maret 2025	Memenuhi kriteria untuk dicantumkan alokasi anggaran hibah dalam RKPd Tahun 2026, Rancangan KUA dan PPAS T.A. 2026.	Hibah Uang
63	TK IT DARUSSALAM	JL GAJAHMADA NO 4 BANDUNGKIDUL KECAMATAN BAYAN KABUPATEN PURWOREJO	HIBAH UANG	12.000.000		Nomor: 400.3.107/1947/2025 tanggal: 26 Maret 2025	Memenuhi kriteria untuk dicantumkan alokasi anggaran hibah dalam RKPd Tahun 2026, Rancangan KUA dan PPAS T.A. 2026.	Hibah Uang
64	TK AISIYAH JONO	DESA JONO KECAMATAN BAYAN KABUPATEN PURWOREJO	HIBAH UANG	12.000.000		Nomor: 400.3.107/1948/2025 tanggal: 26 Maret 2025	Memenuhi kriteria untuk dicantumkan alokasi anggaran hibah dalam RKPd Tahun 2026, Rancangan KUA dan PPAS T.A. 2026.	Hibah Uang
65	TK MARDISIWI PEKUTAN	DESA PEKUTAN KECAMATAN BAYAN KABUPATEN PURWOREJO	HIBAH UANG	12.000.000		Nomor: 400.3.107/1949/2025 tanggal: 26 Maret 2025	Memenuhi kriteria untuk dicantumkan alokasi anggaran hibah dalam RKPd Tahun 2026, Rancangan KUA dan PPAS T.A. 2026.	Hibah Uang
66	TK SURYA INDAH BANJAREJO	DESA BANJAREJO KECAMATAN BAYAN KABUPATEN PURWOREJO	HIBAH UANG	12.000.000		Nomor: 400.3.107/1950/2025 tanggal: 26 Maret 2025	Memenuhi kriteria untuk dicantumkan alokasi anggaran hibah dalam RKPd Tahun 2026, Rancangan KUA dan PPAS T.A. 2026.	Hibah Uang
67	TK PKK JONO	DESA JONO KECAMATAN BAYAN KABUPATEN PURWOREJO	HIBAH UANG	6.000.000		Nomor: 400.3.107/1951/2025 tanggal: 26 Maret 2025	Memenuhi kriteria untuk dicantumkan alokasi anggaran hibah dalam RKPd Tahun 2026, Rancangan KUA dan PPAS T.A. 2026.	Hibah Uang
68	TK PERTIWI JRAKAH	DESA JRAKAH KECAMATAN BAYAN KABUPATEN PURWOREJO	HIBAH UANG	6.000.000		Nomor: 400.3.107/1952/2025 tanggal: 26 Maret 2025	Memenuhi kriteria untuk dicantumkan alokasi anggaran hibah dalam RKPd Tahun 2026, Rancangan KUA dan PPAS T.A. 2026.	Hibah Uang
69	PP SEKAR	DESA TANJUNGREJO KECAMATAN BAYAN KABUPATEN PURWOREJO	HIBAH UANG	12.000.000		Nomor: 400.3.107/1953/2025 tanggal: 26 Maret 2025	Memenuhi kriteria untuk dicantumkan alokasi anggaran hibah dalam RKPd Tahun 2026, Rancangan KUA dan PPAS T.A. 2026.	Hibah Uang
70	KB AISIYAH	DESA JONO KECAMATAN BAYAN KABUPATEN PURWOREJO	HIBAH UANG	12.000.000		Nomor: 400.3.107/1954/2025 tanggal: 26 Maret 2025	Memenuhi kriteria untuk dicantumkan alokasi anggaran hibah dalam RKPd Tahun 2026, Rancangan KUA dan PPAS T.A. 2026.	Hibah Uang
71	PP ROUDLOTUS SIBYAN	DESA POGUNGREJO KECAMATAN BAYAN KABUPATEN PURWOREJO	HIBAH UANG	6.000.000		Nomor: 400.3.107/1955/2025 tanggal: 26 Maret 2025	Memenuhi kriteria untuk dicantumkan alokasi anggaran hibah dalam RKPd Tahun 2026, Rancangan KUA dan PPAS T.A. 2026.	Hibah Uang
72	PP AL-HIKMAH	DESA DUKUHREJO KECAMATAN BAYAN KABUPATEN PURWOREJO	HIBAH UANG	12.000.000		Nomor: 400.3.107/1956/2025 tanggal: 26 Maret 2025	Memenuhi kriteria untuk dicantumkan alokasi anggaran hibah dalam RKPd Tahun 2026, Rancangan KUA dan PPAS T.A. 2026.	Hibah Uang
73	PP AN NAJJAH	DESA JRAKAH KECAMATAN BAYAN KABUPATEN PURWOREJO	HIBAH UANG	12.000.000		Nomor: 400.3.107/1957/2025 tanggal: 26 Maret 2025	Memenuhi kriteria untuk dicantumkan alokasi anggaran hibah dalam RKPd Tahun 2026, Rancangan KUA dan PPAS T.A. 2026.	Hibah Uang
74	KB TUNAS MELATI	KELURAHAN SUCENJURUTENGAH KECAMATAN BAYAN KABUPATEN PURWOREJO	HIBAH UANG	30.000.000		Nomor: 400.3.107/1958/2025 tanggal: 26 Maret 2025	Memenuhi kriteria untuk dicantumkan alokasi anggaran hibah dalam RKPd Tahun 2026, Rancangan KUA dan PPAS T.A. 2026.	Hibah Uang
75	TPA TUNAS MELATI	KELURAHAN SUCENJURUTENGAH KECAMATAN BAYAN KABUPATEN PURWOREJO	HIBAH UANG	6.000.000		Nomor: 400.3.107/1959/2025 tanggal: 26 Maret 2025	Memenuhi kriteria untuk dicantumkan alokasi anggaran hibah dalam RKPd Tahun 2026, Rancangan KUA dan PPAS T.A. 2026.	Hibah Uang
76	PP PUTRA PERTIWI	DESA JONO KECAMATAN BAYAN KABUPATEN PURWOREJO	HIBAH UANG	12.000.000		Nomor: 400.3.107/1960/2025 tanggal: 26 Maret 2025	Memenuhi kriteria untuk dicantumkan alokasi anggaran hibah dalam RKPd Tahun 2026, Rancangan KUA dan PPAS T.A. 2026.	Hibah Uang
77	KB REMBULAN	DESA DEWI KECAMATAN BAYAN KABUPATEN PURWOREJO	HIBAH UANG	12.000.000		Nomor: 400.3.107/1961/2025 tanggal: 26 Maret 2025	Memenuhi kriteria untuk dicantumkan alokasi anggaran hibah dalam RKPd Tahun 2026, Rancangan KUA dan PPAS T.A. 2026.	Hibah Uang
78	PP PELANGI	DESA BRINGIN KECAMATAN BAYAN KABUPATEN PURWOREJO	HIBAH UANG	12.000.000		Nomor: 400.3.107/1962/2025 tanggal: 26 Maret 2025	Memenuhi kriteria untuk dicantumkan alokasi anggaran hibah dalam RKPd Tahun 2026, Rancangan KUA dan PPAS T.A. 2026.	Hibah Uang
79	PP CERIA	DESA POGUNGKALANGAN KECAMATAN BAYAN KABUPATEN PURWOREJO	HIBAH UANG	6.000.000		Nomor: 400.3.107/1963/2025 tanggal: 26 Maret 2025	Memenuhi kriteria untuk dicantumkan alokasi anggaran hibah dalam RKPd Tahun 2026, Rancangan KUA dan PPAS T.A. 2026.	Hibah Uang
80	PP TUNAS MATAHARI	DESA POGUNGJURUTENGAH KECAMATAN BAYAN KABUPATEN PURWOREJO	HIBAH UANG	12.000.000		Nomor: 400.3.107/1964/2025 tanggal: 26 Maret 2025	Memenuhi kriteria untuk dicantumkan alokasi anggaran hibah dalam RKPd Tahun 2026, Rancangan KUA dan PPAS T.A. 2026.	Hibah Uang
81	PP BINTANG	DESA BOTOREJO KECAMATAN BAYAN KABUPATEN PURWOREJO	HIBAH UANG	6.000.000		Nomor: 400.3.107/1965/2025 tanggal: 26 Maret 2025	Memenuhi kriteria untuk dicantumkan alokasi anggaran hibah dalam RKPd Tahun 2026, Rancangan KUA dan PPAS T.A. 2026.	Hibah Uang
82	PP PERMATA BUNDA	DESA TANGKISAN KECAMATAN BAYAN KABUPATEN PURWOREJO	HIBAH UANG	12.000.000		Nomor: 400.3.107/1966/2025 tanggal: 26 Maret 2025	Memenuhi kriteria untuk dicantumkan alokasi anggaran hibah dalam RKPd Tahun 2026, Rancangan KUA dan PPAS T.A. 2026.	Hibah Uang
83	PP GENERASI BANGSA	DESA BANDUNGREJO KECAMATAN BAYAN KABUPATEN PURWOREJO	HIBAH UANG	12.000.000		Nomor: 400.3.107/1967/2025 tanggal: 26 Maret 2025	Memenuhi kriteria untuk dicantumkan alokasi anggaran hibah dalam RKPd Tahun 2026, Rancangan KUA dan PPAS T.A. 2026.	Hibah Uang
84	PP RAHAYU	DESA BESOLE KECAMATAN BAYAN KABUPATEN PURWOREJO	HIBAH UANG	6.000.000		Nomor: 400.3.107/1968/2025 tanggal: 26 Maret 2025	Memenuhi kriteria untuk dicantumkan alokasi anggaran hibah dalam RKPd Tahun 2026, Rancangan KUA dan PPAS T.A. 2026.	Hibah Uang
85	KB BINA LOKA	DESA BAYAN KECAMATAN BAYAN KABUPATEN PURWOREJO	HIBAH UANG	6.000.000		Nomor: 400.3.107/1969/2025 tanggal: 26 Maret 2025	Memenuhi kriteria untuk dicantumkan alokasi anggaran hibah dalam RKPd Tahun 2026, Rancangan KUA dan PPAS T.A. 2026.	Hibah Uang
86	PP GARUDA TUNAS BANGSA	DESA BANDUNG KIDUL KECAMATAN BAYAN KABUPATEN PURWOREJO	HIBAH UANG	12.000.000		Nomor: 400.3.107/1970/2025 tanggal: 26 Maret 2025	Memenuhi kriteria untuk dicantumkan alokasi anggaran hibah dalam RKPd Tahun 2026, Rancangan KUA dan PPAS T.A. 2026.	Hibah Uang

NO	NAMA PENERIMA	ALAMAT PENERIMA	JENIS BARANG YANG AKAN DIBERIKAN	JUMLAH NILAI NOMINAL (Rp)	PERANGKAT DAERAH PENGUSUL	KELENGKAPAN REKOMENDASI DARI PERANGKAT DAERAH PENGUSUL	PERTIMBANGAN TAPD	KETERANGAN
87	KB KHASANAH	DESA SAMBENG KECAMATAN BAYAN KABUPATEN PURWOREJO	HIBAH UANG	6.000.000		Nomor: 400.3.107/1971/2025 tanggal: 26 Maret 2025	Memenuhi kriteria untuk dicantumkan alokasi anggaran hibah dalam RKPd Tahun 2026, Rancangan KUA dan PPAS T.A. 2026.	Hibah Uang
88	PP INSAN MULIA	DESA GRANTUNG KECAMATAN BAYAN KABUPATEN PURWOREJO	HIBAH UANG	12.000.000		Nomor: 400.3.107/1972/2025 tanggal: 26 Maret 2025	Memenuhi kriteria untuk dicantumkan alokasi anggaran hibah dalam RKPd Tahun 2026, Rancangan KUA dan PPAS T.A. 2026.	Hibah Uang
89	PP CIPTA TARUNA	DESA PEKUTAN KECAMATAN BAYAN KABUPATEN PURWOREJO	HIBAH UANG	12.000.000		Nomor: 400.3.107/1973/2025 tanggal: 26 Maret 2025	Memenuhi kriteria untuk dicantumkan alokasi anggaran hibah dalam RKPd Tahun 2026, Rancangan KUA dan PPAS T.A. 2026.	Hibah Uang
90	TK ABA BENER	Jl. Magelang Km. 14 KEC. BENER KAB. PURWOREJO	HIBAH UANG	6.000.000		Nomor: 400.3.107/1974/2025 tanggal: 26 Maret 2025	Memenuhi kriteria untuk dicantumkan alokasi anggaran hibah dalam RKPd Tahun 2026, Rancangan KUA dan PPAS T.A. 2026.	Hibah Uang
91	TK KUNCUP MEKAR KAMLJORO	DESA KAMLJORO KEC. BENER KAB. PURWOREJO	HIBAH UANG	6.000.000		Nomor: 400.3.107/1975/2025 tanggal: 26 Maret 2025	Memenuhi kriteria untuk dicantumkan alokasi anggaran hibah dalam RKPd Tahun 2026, Rancangan KUA dan PPAS T.A. 2026.	Hibah Uang
92	TK LESTARI BENER	Jl. Magelang Km. 12 KEC. BENER KAB. PURWOREJO	HIBAH UANG	6.000.000		Nomor: 400.3.107/1976/2025 tanggal: 26 Maret 2025	Memenuhi kriteria untuk dicantumkan alokasi anggaran hibah dalam RKPd Tahun 2026, Rancangan KUA dan PPAS T.A. 2026.	Hibah Uang
93	TK MARDISIWI KALIBOTO	DESA KALIBOTO KEC. BENER KAB. PURWOREJO	HIBAH UANG	6.000.000		Nomor: 400.3.107/1977/2025 tanggal: 26 Maret 2025	Memenuhi kriteria untuk dicantumkan alokasi anggaran hibah dalam RKPd Tahun 2026, Rancangan KUA dan PPAS T.A. 2026.	Hibah Uang
94	TK PERTIWI MAYUNGSARI	DESA MAYUNGSARI KEC. BENER KAB. PURWOREJO	HIBAH UANG	6.000.000		Nomor: 400.3.107/1978/2025 tanggal: 26 Maret 2025	Memenuhi kriteria untuk dicantumkan alokasi anggaran hibah dalam RKPd Tahun 2026, Rancangan KUA dan PPAS T.A. 2026.	Hibah Uang
95	TK PERTIWI KARANGSARI	DESA KARANGSARI KEC. BENER KAB. PURWOREJO	HIBAH UANG	6.000.000		Nomor: 400.3.107/1979/2025 tanggal: 26 Maret 2025	Memenuhi kriteria untuk dicantumkan alokasi anggaran hibah dalam RKPd Tahun 2026, Rancangan KUA dan PPAS T.A. 2026.	Hibah Uang
96	TK PERTIWI KEDUNGPUANG	Jl. Magelang Km. 10 KEC. BENER KAB. PURWOREJO	HIBAH UANG	6.000.000		Nomor: 400.3.107/1980/2025 tanggal: 26 Maret 2025	Memenuhi kriteria untuk dicantumkan alokasi anggaran hibah dalam RKPd Tahun 2026, Rancangan KUA dan PPAS T.A. 2026.	Hibah Uang
97	TK RAHAYU KALIURIP	DESA KALIURIP KEC. BENER KAB. PURWOREJO	HIBAH UANG	12.000.000		Nomor: 400.3.107/1981/2025 tanggal: 26 Maret 2025	Memenuhi kriteria untuk dicantumkan alokasi anggaran hibah dalam RKPd Tahun 2026, Rancangan KUA dan PPAS T.A. 2026.	Hibah Uang
98	TK SETIA BUDI SIDOMUKTI	DESA SIDOMUKTI KEC. BENER KAB. PURWOREJO	HIBAH UANG	6.000.000		Nomor: 400.3.107/1982/2025 tanggal: 26 Maret 2025	Memenuhi kriteria untuk dicantumkan alokasi anggaran hibah dalam RKPd Tahun 2026, Rancangan KUA dan PPAS T.A. 2026.	Hibah Uang
99	KB AL HIKMAH	DESA KALIURIP KECAMATAN BENER KABUPATEN PURWOREJO	HIBAH UANG	36.000.000		Nomor: 400.3.107/1983/2025 tanggal: 26 Maret 2025	Memenuhi kriteria untuk dicantumkan alokasi anggaran hibah dalam RKPd Tahun 2026, Rancangan KUA dan PPAS T.A. 2026.	Hibah Uang
100	KB MADANI	DESA KALIBOTO KECAMATAN BENER KABUPATEN PURWOREJO	HIBAH UANG	12.000.000		Nomor: 400.3.107/1984/2025 tanggal: 26 Maret 2025	Memenuhi kriteria untuk dicantumkan alokasi anggaran hibah dalam RKPd Tahun 2026, Rancangan KUA dan PPAS T.A. 2026.	Hibah Uang
101	KB GIRI PUSPITA	DESA KALLJAMBE KECAMATAN BENER KABUPATEN PURWOREJO	HIBAH UANG	6.000.000		Nomor: 400.3.107/1985/2025 tanggal: 26 Maret 2025	Memenuhi kriteria untuk dicantumkan alokasi anggaran hibah dalam RKPd Tahun 2026, Rancangan KUA dan PPAS T.A. 2026.	Hibah Uang
102	KB AL HIDAYAH	DESA LEGETAN KECAMATAN BENER KABUPATEN PURWOREJO	HIBAH UANG	24.000.000		Nomor: 400.3.107/1986/2025 tanggal: 26 Maret 2025	Memenuhi kriteria untuk dicantumkan alokasi anggaran hibah dalam RKPd Tahun 2026, Rancangan KUA dan PPAS T.A. 2026.	Hibah Uang
103	PP TUNAS BANGSA	DESA KARANGSARI KECAMATAN BENER KABUPATEN PURWOREJO	HIBAH UANG	12.000.000		Nomor: 400.3.107/1987/2025 tanggal: 26 Maret 2025	Memenuhi kriteria untuk dicantumkan alokasi anggaran hibah dalam RKPd Tahun 2026, Rancangan KUA dan PPAS T.A. 2026.	Hibah Uang
104	KB TUNAS MASYITOH	DESA KALIBOTO KECAMATAN BENER KABUPATEN PURWOREJO	HIBAH UANG	12.000.000		Nomor: 400.3.107/1988/2025 tanggal: 26 Maret 2025	Memenuhi kriteria untuk dicantumkan alokasi anggaran hibah dalam RKPd Tahun 2026, Rancangan KUA dan PPAS T.A. 2026.	Hibah Uang
105	KB DARUL ULUM	DESA MEDONO KECAMATAN BENER KABUPATEN PURWOREJO	HIBAH UANG	18.000.000		Nomor: 400.3.107/1989/2025 tanggal: 26 Maret 2025	Memenuhi kriteria untuk dicantumkan alokasi anggaran hibah dalam RKPd Tahun 2026, Rancangan KUA dan PPAS T.A. 2026.	Hibah Uang
106	KB AL HUDA	DESA BLEBER KECAMATAN BENER KABUPATEN PURWOREJO	HIBAH UANG	12.000.000		Nomor: 400.3.107/1990/2025 tanggal: 26 Maret 2025	Memenuhi kriteria untuk dicantumkan alokasi anggaran hibah dalam RKPd Tahun 2026, Rancangan KUA dan PPAS T.A. 2026.	Hibah Uang
107	KB MUTIARA HIKMAH	DESA BENOWO KECAMATAN BENER KABUPATEN PURWOREJO	HIBAH UANG	6.000.000		Nomor: 400.3.107/1991/2025 tanggal: 26 Maret 2025	Memenuhi kriteria untuk dicantumkan alokasi anggaran hibah dalam RKPd Tahun 2026, Rancangan KUA dan PPAS T.A. 2026.	Hibah Uang
108	PP CAHAYA NUSA	DESA KEDUNG PUCANG KECAMATAN BENER KABUPATEN PURWOREJO	HIBAH UANG	18.000.000		Nomor: 400.3.107/1992/2025 tanggal: 26 Maret 2025	Memenuhi kriteria untuk dicantumkan alokasi anggaran hibah dalam RKPd Tahun 2026, Rancangan KUA dan PPAS T.A. 2026.	Hibah Uang
109	KB TUNAS MUDA	DESA CACABAN KIDUL KECAMATAN BENER KABUPATEN PURWOREJO	HIBAH UANG	12.000.000		Nomor: 400.3.107/1993/2025 tanggal: 26 Maret 2025	Memenuhi kriteria untuk dicantumkan alokasi anggaran hibah dalam RKPd Tahun 2026, Rancangan KUA dan PPAS T.A. 2026.	Hibah Uang
110	PP BUDI LUHUR	DESA KAMLJORO KECAMATAN BENER KABUPATEN PURWOREJO	HIBAH UANG	6.000.000		Nomor: 400.3.107/1994/2025 tanggal: 26 Maret 2025	Memenuhi kriteria untuk dicantumkan alokasi anggaran hibah dalam RKPd Tahun 2026, Rancangan KUA dan PPAS T.A. 2026.	Hibah Uang
111	KB MEKAR ABADI	DESA MAYUNGSARI KECAMATAN BENER KABUPATEN PURWOREJO	HIBAH UANG	12.000.000		Nomor: 400.3.107/1995/2025 tanggal: 26 Maret 2025	Memenuhi kriteria untuk dicantumkan alokasi anggaran hibah dalam RKPd Tahun 2026, Rancangan KUA dan PPAS T.A. 2026.	Hibah Uang
112	KB MUTIARA HATI	DESA KALITAPAS KECAMATAN BENER KABUPATEN PURWOREJO	HIBAH UANG	6.000.000		Nomor: 400.3.107/1996/2025 tanggal: 26 Maret 2025	Memenuhi kriteria untuk dicantumkan alokasi anggaran hibah dalam RKPd Tahun 2026, Rancangan KUA dan PPAS T.A. 2026.	Hibah Uang
113	KB BINA INSAANI	DESA KEDUNG LOTENG KECAMATAN BENER KABUPATEN PURWOREJO	HIBAH UANG	12.000.000		Nomor: 400.3.107/1997/2025 tanggal: 26 Maret 2025	Memenuhi kriteria untuk dicantumkan alokasi anggaran hibah dalam RKPd Tahun 2026, Rancangan KUA dan PPAS T.A. 2026.	Hibah Uang

NO	NAMA PENERIMA	ALAMAT PENERIMA	JENIS BARANG YANG AKAN DIBERIKAN	JUMLAH NILAI NOMINAL (Rp)	PERANGKAT DAERAH PENGUSUL	KELENGKAPAN REKOMENDASI DARI PERANGKAT DAERAH PENGUSUL	PERTIMBANGAN TAPD	KETERANGAN
114	TK BROJOWISNU BRUNOREJO	DESA BRUNOREJO KECAMATAN BRUNO KABUPATEN PURWOREJO	HIBAH UANG	6.000.000		Nomor: 400.3.107/1998/2025 tanggal: 26 Maret 2025	Memenuhi kriteria untuk dicantumkan alokasi anggaran hibah dalam RKPd Tahun 2026, Rancangan KUA dan PPAS T.A. 2026.	Hibah Uang
115	TK ABA PLIPIRAN	DESA PLIPIRAN KECAMATAN BRUNO KABUPATEN PURWOREJO	HIBAH UANG	6.000.000		Nomor: 400.3.107/1999/2025 tanggal: 26 Maret 2025	Memenuhi kriteria untuk dicantumkan alokasi anggaran hibah dalam RKPd Tahun 2026, Rancangan KUA dan PPAS T.A. 2026.	Hibah Uang
116	TK ABA KALIWUNGU	DESA KALIWUNGU KECAMATAN BRUNO KABUPATEN PURWOREJO	HIBAH UANG	12.000.000		Nomor: 400.3.107/2000/2025 tanggal: 26 Maret 2025	Memenuhi kriteria untuk dicantumkan alokasi anggaran hibah dalam RKPd Tahun 2026, Rancangan KUA dan PPAS T.A. 2026.	Hibah Uang
117	TK AL HIDAYAH PAKISARUM	DESA PAKISARUM KECAMATAN BRUNO KABUPATEN PURWOREJO	HIBAH UANG	12.000.000		Nomor: 400.3.107/2001/2025 tanggal: 26 Maret 2025	Memenuhi kriteria untuk dicantumkan alokasi anggaran hibah dalam RKPd Tahun 2026, Rancangan KUA dan PPAS T.A. 2026.	Hibah Uang
118	TK ARUM SIWI	DESA PAKISARUM KECAMATAN BRUNO KABUPATEN PURWOREJO	HIBAH UANG	6.000.000		Nomor: 400.3.107/2002/2025 tanggal: 26 Maret 2025	Memenuhi kriteria untuk dicantumkan alokasi anggaran hibah dalam RKPd Tahun 2026, Rancangan KUA dan PPAS T.A. 2026.	Hibah Uang
119	TK PERTIWI CEPEDAK	DESA CEPEDAK KECAMATAN BRUNO KABUPATEN PURWOREJO	HIBAH UANG	6.000.000		Nomor: 400.3.107/2003/2025 tanggal: 26 Maret 2025	Memenuhi kriteria untuk dicantumkan alokasi anggaran hibah dalam RKPd Tahun 2026, Rancangan KUA dan PPAS T.A. 2026.	Hibah Uang
120	TK WULANGSUNU	DESA KEMRANGGEN KECAMATAN BRUNO KABUPATEN PURWOREJO	HIBAH UANG	6.000.000		Nomor: 400.3.107/2004/2025 tanggal: 26 Maret 2025	Memenuhi kriteria untuk dicantumkan alokasi anggaran hibah dalam RKPd Tahun 2026, Rancangan KUA dan PPAS T.A. 2026.	Hibah Uang
121	TK SEKAR MELATI KARANGGEDANG	DESA KARANGGEDANG KECAMATAN BRUNO KABUPATEN PURWOREJO	HIBAH UANG	6.000.000		Nomor: 400.3.107/2005/2025 tanggal: 26 Maret 2025	Memenuhi kriteria untuk dicantumkan alokasi anggaran hibah dalam RKPd Tahun 2026, Rancangan KUA dan PPAS T.A. 2026.	Hibah Uang
122	TK MUTIARA WATUDUWUR	DESA WATUDUWUR KECAMATAN BRUNO KABUPATEN PURWOREJO	HIBAH UANG	18.000.000		Nomor: 400.3.107/2006/2025 tanggal: 26 Maret 2025	Memenuhi kriteria untuk dicantumkan alokasi anggaran hibah dalam RKPd Tahun 2026, Rancangan KUA dan PPAS T.A. 2026.	Hibah Uang
123	TK ARGOSARI TEGALSARI	DESA TEGALSAARI KECAMATAN BRUNO KABUPATEN PURWOREJO	HIBAH UANG	6.000.000		Nomor: 400.3.107/2007/2025 tanggal: 26 Maret 2025	Memenuhi kriteria untuk dicantumkan alokasi anggaran hibah dalam RKPd Tahun 2026, Rancangan KUA dan PPAS T.A. 2026.	Hibah Uang
124	TK EKA BHAKTI	DESA KALIWUNGU KECAMATAN BRUNO KABUPATEN PURWOREJO	HIBAH UANG	6.000.000		Nomor: 400.3.107/2008/2025 tanggal: 26 Maret 2025	Memenuhi kriteria untuk dicantumkan alokasi anggaran hibah dalam RKPd Tahun 2026, Rancangan KUA dan PPAS T.A. 2026.	Hibah Uang
125	KB HARAPAN BANGSA	DESA GOWONG KECAMATAN BRUNO KABUPATEN PURWOREJO	HIBAH UANG	12.000.000		Nomor: 400.3.107/2009/2025 tanggal: 26 Maret 2025	Memenuhi kriteria untuk dicantumkan alokasi anggaran hibah dalam RKPd Tahun 2026, Rancangan KUA dan PPAS T.A. 2026.	Hibah Uang
126	KB MRANGGI SIWI	DESA KEMRANGGEN KECAMATAN BRUNO KABUPATEN PURWOREJO	HIBAH UANG	12.000.000		Nomor: 400.3.107/2010/2025 tanggal: 26 Maret 2025	Memenuhi kriteria untuk dicantumkan alokasi anggaran hibah dalam RKPd Tahun 2026, Rancangan KUA dan PPAS T.A. 2026.	Hibah Uang
127	PP PERMATA	DESA GIYOMBONG KECAMATAN BRUNO KABUPATEN PURWOREJO	HIBAH UANG	12.000.000		Nomor: 400.3.107/2011/2025 tanggal: 26 Maret 2025	Memenuhi kriteria untuk dicantumkan alokasi anggaran hibah dalam RKPd Tahun 2026, Rancangan KUA dan PPAS T.A. 2026.	Hibah Uang
128	KB AN NAJAH	DESA BLIMBING KECAMATAN BRUNO KABUPATEN PURWOREJO	HIBAH UANG	18.000.000		Nomor: 400.3.107/2012/2025 tanggal: 26 Maret 2025	Memenuhi kriteria untuk dicantumkan alokasi anggaran hibah dalam RKPd Tahun 2026, Rancangan KUA dan PPAS T.A. 2026.	Hibah Uang
129	KB KARTIKA	DESA SOMOLETER KECAMATAN BRUNO KABUPATEN PURWOREJO	HIBAH UANG	12.000.000		Nomor: 400.3.107/2013/2025 tanggal: 26 Maret 2025	Memenuhi kriteria untuk dicantumkan alokasi anggaran hibah dalam RKPd Tahun 2026, Rancangan KUA dan PPAS T.A. 2026.	Hibah Uang
130	KB MENTARI	DESA KAMBANGAN KECAMATAN BRUNO KABUPATEN PURWOREJO	HIBAH UANG	12.000.000		Nomor: 400.3.107/2014/2025 tanggal: 26 Maret 2025	Memenuhi kriteria untuk dicantumkan alokasi anggaran hibah dalam RKPd Tahun 2026, Rancangan KUA dan PPAS T.A. 2026.	Hibah Uang
131	KB LESTARI	DESA PLIPIRAN KECAMATAN BRUNO KABUPATEN PURWOREJO	HIBAH UANG	6.000.000		Nomor: 400.3.107/2015/2025 tanggal: 26 Maret 2025	Memenuhi kriteria untuk dicantumkan alokasi anggaran hibah dalam RKPd Tahun 2026, Rancangan KUA dan PPAS T.A. 2026.	Hibah Uang
132	KB ANANDA	DESA CEPEDAK KECAMATAN BRUNO KABUPATEN PURWOREJO	HIBAH UANG	12.000.000		Nomor: 400.3.107/2016/2025 tanggal: 26 Maret 2025	Memenuhi kriteria untuk dicantumkan alokasi anggaran hibah dalam RKPd Tahun 2026, Rancangan KUA dan PPAS T.A. 2026.	Hibah Uang
133	KB CONDONG SARI	DESA GUNUNG CONDONG KECAMATAN BRUNO KABUPATEN PURWOREJO	HIBAH UANG	12.000.000		Nomor: 400.3.107/2017/2025 tanggal: 26 Maret 2025	Memenuhi kriteria untuk dicantumkan alokasi anggaran hibah dalam RKPd Tahun 2026, Rancangan KUA dan PPAS T.A. 2026.	Hibah Uang
134	PP TUNAS HARAPAN	DESA BLIMBING KECAMATAN BRUNO KABUPATEN PURWOREJO	HIBAH UANG	12.000.000		Nomor: 400.3.107/2018/2025 tanggal: 26 Maret 2025	Memenuhi kriteria untuk dicantumkan alokasi anggaran hibah dalam RKPd Tahun 2026, Rancangan KUA dan PPAS T.A. 2026.	Hibah Uang
135	PP DWI KARTI	DESA BRUNOREJO KECAMATAN BRUNO KABUPATEN PURWOREJO	HIBAH UANG	12.000.000		Nomor: 400.3.107/2019/2025 tanggal: 26 Maret 2025	Memenuhi kriteria untuk dicantumkan alokasi anggaran hibah dalam RKPd Tahun 2026, Rancangan KUA dan PPAS T.A. 2026.	Hibah Uang
136	PP BROJOWISNU	DESA BRUNOREJO KECAMATAN BRUNO KABUPATEN PURWOREJO	HIBAH UANG	12.000.000		Nomor: 400.3.107/2020/2025 tanggal: 26 Maret 2025	Memenuhi kriteria untuk dicantumkan alokasi anggaran hibah dalam RKPd Tahun 2026, Rancangan KUA dan PPAS T.A. 2026.	Hibah Uang
137	PP BUKIT CERIA	DESA WATUDUWUR KECAMATAN BRUNO KABUPATEN PURWOREJO	HIBAH UANG	12.000.000		Nomor: 400.3.107/2021/2025 tanggal: 26 Maret 2025	Memenuhi kriteria untuk dicantumkan alokasi anggaran hibah dalam RKPd Tahun 2026, Rancangan KUA dan PPAS T.A. 2026.	Hibah Uang
138	PP BINA HARAPAN BANGSA	DESA PUSPO KECAMATAN BRUNO KABUPATEN PURWOREJO	HIBAH UANG	6.000.000		Nomor: 400.3.107/2022/2025 tanggal: 26 Maret 2025	Memenuhi kriteria untuk dicantumkan alokasi anggaran hibah dalam RKPd Tahun 2026, Rancangan KUA dan PPAS T.A. 2026.	Hibah Uang
139	PAUD KB AN-NI'MAH	DESA SURODADI PUSPO KECAMATAN BRUNO KABUPATEN PURWOREJO	HIBAH UANG	6.000.000		Nomor: 400.3.107/2023/2025 tanggal: 26 Maret 2025	Memenuhi kriteria untuk dicantumkan alokasi anggaran hibah dalam RKPd Tahun 2026, Rancangan KUA dan PPAS T.A. 2026.	Hibah Uang
140	TK IT ULUL ALBAB 6	DESA KALIWATUKRANGGAN KECAMATAN BUTUH KABUPATEN PURWOREJO	HIBAH UANG	12.000.000		Nomor: 400.3.107/2024/2025 tanggal: 26 Maret 2025	Memenuhi kriteria untuk dicantumkan alokasi anggaran hibah dalam RKPd Tahun 2026, Rancangan KUA dan PPAS T.A. 2026.	Hibah Uang

NO	NAMA PENERIMA	ALAMAT PENERIMA	JENIS BARANG YANG AKAN DIBERIKAN	JUMLAH NILAI NOMINAL (Rp)	PERANGKAT DAERAH PENGUSUL	KELENGKAPAN REKOMENDASI DARI PERANGKAT DAERAH PENGUSUL	PERTIMBANGAN TAPD	KETERANGAN
141	TK PUSPITA SARI	DESA KALIWATUBUMI KECAMATAN BUTUH KABUPATEN PURWOREJO	HIBAH UANG	6.000.000		Nomor: 400.3.107/2025/20 25 tanggal: 26 Maret 2025	Memenuhi kriteria untuk dicantumkan alokasi anggaran hibah dalam RKPd Tahun 2026, Rancangan KUA dan PPAS T.A. 2026.	Hibah Uang
142	TK RAHAYU	DESA KETUG KECAMATAN BUTUH KABUPATEN PURWOREJO	HIBAH UANG	12.000.000		Nomor: 400.3.107/2026/20 25 tanggal: 26 Maret 2025	Memenuhi kriteria untuk dicantumkan alokasi anggaran hibah dalam RKPd Tahun 2026, Rancangan KUA dan PPAS T.A. 2026.	Hibah Uang
143	TK TERATAI INDAH	DESA WONOREJOKULON KECAMATAN BUTUH KABUPATEN PURWOREJO	HIBAH UANG	6.000.000		Nomor: 400.3.107/2027/20 25 tanggal: 26 Maret 2025	Memenuhi kriteria untuk dicantumkan alokasi anggaran hibah dalam RKPd Tahun 2026, Rancangan KUA dan PPAS T.A. 2026.	Hibah Uang
144	TK MEKAR	DESA SRUWOREJO KECAMATAN BUTUH KABUPATEN PURWOREJO	HIBAH UANG	6.000.000		Nomor: 400.3.107/2028/20 25 tanggal: 26 Maret 2025	Memenuhi kriteria untuk dicantumkan alokasi anggaran hibah dalam RKPd Tahun 2026, Rancangan KUA dan PPAS T.A. 2026.	Hibah Uang
145	TK MARDISIWI UTAMI	DESA WARENG KECAMATAN BUTUH KABUPATEN PURWOREJO	HIBAH UANG	6.000.000		Nomor: 400.3.107/2029/20 25 tanggal: 26 Maret 2025	Memenuhi kriteria untuk dicantumkan alokasi anggaran hibah dalam RKPd Tahun 2026, Rancangan KUA dan PPAS T.A. 2026.	Hibah Uang
146	TK KUNCUP MEKAR	DESA DLANGU KECAMATAN BUTUH KABUPATEN PURWOREJO	HIBAH UANG	6.000.000		Nomor: 400.3.107/2030/20 25 tanggal: 26 Maret 2025	Memenuhi kriteria untuk dicantumkan alokasi anggaran hibah dalam RKPd Tahun 2026, Rancangan KUA dan PPAS T.A. 2026.	Hibah Uang
147	KB KASHI IBU	DESA KEDUNGAGUNG KECAMATAN BUTUH KABUPATEN PURWOREJO	HIBAH UANG	12.000.000		Nomor: 400.3.107/2031/20 25 tanggal: 26 Maret 2025	Memenuhi kriteria untuk dicantumkan alokasi anggaran hibah dalam RKPd Tahun 2026, Rancangan KUA dan PPAS T.A. 2026.	Hibah Uang
148	KB MAWAR	DESA TANJUNGANOM KECAMATAN BUTUH KABUPATEN PURWOREJO	HIBAH UANG	6.000.000		Nomor: 400.3.107/2032/20 25 tanggal: 26 Maret 2025	Memenuhi kriteria untuk dicantumkan alokasi anggaran hibah dalam RKPd Tahun 2026, Rancangan KUA dan PPAS T.A. 2026.	Hibah Uang
149	KB SEKAR ARUM	DESA MANGUNJAYAN KECAMATAN BUTUH KABUPATEN PURWOREJO	HIBAH UANG	6.000.000		Nomor: 400.3.107/2033/20 25 tanggal: 26 Maret 2025	Memenuhi kriteria untuk dicantumkan alokasi anggaran hibah dalam RKPd Tahun 2026, Rancangan KUA dan PPAS T.A. 2026.	Hibah Uang
150	KB CAHAYA BUNDA	DESA KALIWATUBUMI KECAMATAN UNTUK KABUPATEN PURWOREJO	HIBAH UANG	12.000.000		Nomor: 400.3.107/2034/20 25 tanggal: 26 Maret 2025	Memenuhi kriteria untuk dicantumkan alokasi anggaran hibah dalam RKPd Tahun 2026, Rancangan KUA dan PPAS T.A. 2026.	Hibah Uang
151	KB AL BAROKAH	DESA WARENG KECAMATAN BUTUH KABUPATEN PURWOREJO	HIBAH UANG	12.000.000		Nomor: 400.3.107/2035/20 25 tanggal: 26 Maret 2025	Memenuhi kriteria untuk dicantumkan alokasi anggaran hibah dalam RKPd Tahun 2026, Rancangan KUA dan PPAS T.A. 2026.	Hibah Uang
152	KB SADEWA	DESA WONODADI KECAMATAN BUTUH KABUPATEN PURWOREJO	HIBAH UANG	6.000.000		Nomor: 400.3.107/2036/20 25 tanggal: 26 Maret 2025	Memenuhi kriteria untuk dicantumkan alokasi anggaran hibah dalam RKPd Tahun 2026, Rancangan KUA dan PPAS T.A. 2026.	Hibah Uang
153	KB KUNCUP MEKAR	DESA DLANGU KECAMATAN BUTUH KABUPATEN PURWOREJO	HIBAH UANG	12.000.000		Nomor: 400.3.107/2037/20 25 tanggal: 26 Maret 2025	Memenuhi kriteria untuk dicantumkan alokasi anggaran hibah dalam RKPd Tahun 2026, Rancangan KUA dan PPAS T.A. 2026.	Hibah Uang
154	PP TUNAS JAYA	DESA KEDUNG MULYO KECAMATAN BUTUH KABUPATEN PURWOREJO	HIBAH UANG	12.000.000		Nomor: 400.3.107/2038/20 25 tanggal: 26 Maret 2025	Memenuhi kriteria untuk dicantumkan alokasi anggaran hibah dalam RKPd Tahun 2026, Rancangan KUA dan PPAS T.A. 2026.	Hibah Uang
155	PP HI MEKAR	RESA KUNIR KECAMATAN BUTUH KABUPATEN PURWOREJO	HIBAH UANG	6.000.000		Nomor: 400.3.107/2039/20 25 tanggal: 26 Maret 2025	Memenuhi kriteria untuk dicantumkan alokasi anggaran hibah dalam RKPd Tahun 2026, Rancangan KUA dan PPAS T.A. 2026.	Hibah Uang
156	PP TUNAS BANGSA	DESA LUBANGKIDUL KECAMATAN BUTUH KABUPATEN PURWOREJO	HIBAH UANG	18.000.000		Nomor: 400.3.107/2040/20 25 tanggal: 26 Maret 2025	Memenuhi kriteria untuk dicantumkan alokasi anggaran hibah dalam RKPd Tahun 2026, Rancangan KUA dan PPAS T.A. 2026.	Hibah Uang
157	PP HIDAYATUL MUBTADIN	DESA POLOMARTO KECAMATAN BUTUH KABUPATEN PURWOREJO	HIBAH UANG	12.000.000		Nomor: 400.3.107/2041/20 25 tanggal: 26 Maret 2025	Memenuhi kriteria untuk dicantumkan alokasi anggaran hibah dalam RKPd Tahun 2026, Rancangan KUA dan PPAS T.A. 2026.	Hibah Uang
158	PP KINASHI	DESA KUNIREJOKULON KECAMATAN BUTUH KABUPATEN PURWOREJO	HIBAH UANG	6.000.000		Nomor: 400.3.107/2042/20 25 tanggal: 26 Maret 2025	Memenuhi kriteria untuk dicantumkan alokasi anggaran hibah dalam RKPd Tahun 2026, Rancangan KUA dan PPAS T.A. 2026.	Hibah Uang
159	PP KAROMAH	DESA WONOREJOWETAN KECAMATAN BUTUH KABUPATEN PURWOREJO	HIBAH UANG	12.000.000		Nomor: 400.3.107/2043/20 25 tanggal: 26 Maret 2025	Memenuhi kriteria untuk dicantumkan alokasi anggaran hibah dalam RKPd Tahun 2026, Rancangan KUA dan PPAS T.A. 2026.	Hibah Uang
160	PP AL MUROFIQ	DESA ROWODADI KECAMATAN BUTUH KABUPATEN PURWOREJO	HIBAH UANG	12.000.000		Nomor: 400.3.107/2044/20 25 tanggal: 26 Maret 2025	Memenuhi kriteria untuk dicantumkan alokasi anggaran hibah dalam RKPd Tahun 2026, Rancangan KUA dan PPAS T.A. 2026.	Hibah Uang
161	PP HARAPAN BUNDA	DESA LUGU KECAMATAN BUTUH KABUPATEN PURWOREJO	HIBAH UANG	6.000.000		Nomor: 400.3.107/2045/20 25 tanggal: 26 Maret 2025	Memenuhi kriteria untuk dicantumkan alokasi anggaran hibah dalam RKPd Tahun 2026, Rancangan KUA dan PPAS T.A. 2026.	Hibah Uang
162	PP AL FURQON	DESA BINANGUN KECAMATAN BUTUH KABUPATEN PURWOREJO	HIBAH UANG	12.000.000		Nomor: 400.3.107/2046/20 25 tanggal: 26 Maret 2025	Memenuhi kriteria untuk dicantumkan alokasi anggaran hibah dalam RKPd Tahun 2026, Rancangan KUA dan PPAS T.A. 2026.	Hibah Uang
163	PP ROUDHOTUL WARDAH	DESA KETUG KECAMATAN BUTUH KABUPATEN PURWOREJO	HIBAH UANG	6.000.000		Nomor: 400.3.107/2047/20 25 tanggal: 26 Maret 2025	Memenuhi kriteria untuk dicantumkan alokasi anggaran hibah dalam RKPd Tahun 2026, Rancangan KUA dan PPAS T.A. 2026.	Hibah Uang
164	PP KINANTI	DESA KARANGANOM KECAMATAN BUTUH KABUPATEN PURWOREJO	HIBAH UANG	6.000.000		Nomor: 400.3.107/2048/20 25 tanggal: 26 Maret 2025	Memenuhi kriteria untuk dicantumkan alokasi anggaran hibah dalam RKPd Tahun 2026, Rancangan KUA dan PPAS T.A. 2026.	Hibah Uang
165	TK TUNAS HARAPAN	DESA KROYO KECAMATAN GEBANG KABUPATEN PURWOREJO	HIBAH UANG	6.000.000		Nomor: 400.3.107/2049/20 25 tanggal: 26 Maret 2025	Memenuhi kriteria untuk dicantumkan alokasi anggaran hibah dalam RKPd Tahun 2026, Rancangan KUA dan PPAS T.A. 2026.	Hibah Uang
166	TK LKMD	DESA WINONGLOK KECAMATAN GEBANG KABUPATEN PURWOREJO	HIBAH UANG	12.000.000		Nomor: 400.3.107/2050/20 25 tanggal: 26 Maret 2025	Memenuhi kriteria untuk dicantumkan alokasi anggaran hibah dalam RKPd Tahun 2026, Rancangan KUA dan PPAS T.A. 2026.	Hibah Uang
167	TK BUNAYA	DESA BULUS KECAMATAN GEBANG KABUPATEN PURWOREJO	HIBAH UANG	12.000.000		Nomor: 400.3.107/2051/20 25 tanggal: 26 Maret 2025	Memenuhi kriteria untuk dicantumkan alokasi anggaran hibah dalam RKPd Tahun 2026, Rancangan KUA dan PPAS T.A. 2026.	Hibah Uang

NO	NAMA PENERIMA	ALAMAT PENERIMA	JENIS BARANG YANG AKAN DIBERIKAN	JUMLAH NILAI NOMINAL (Rp)	PERANGKAT DAERAH PENGUSUL	KELENGKAPAN REKOMENDASI DARI PERANGKAT DAERAH PENGUSUL	PERTIMBANGAN TAPD	KETERANGAN
168	TK MASYITHOH LUGOSOBO	KELURAHAN LUGOSOBO KECAMATAN GEBANG KABUPATEN PURWOREJO	HIBAH UANG	12.000.000		Nomor: 400.3.107/2052/20 25 tanggal: 26 Maret 2025	Memenuhi kriteria untuk dicantumkan alokasi anggaran hibah dalam RKPd Tahun 2026, Rancangan KUA dan PPAS T.A. 2026.	Hibah Uang
169	TK MASYITHOH	DESA REDIN KECAMATAN GEBANG KABUPATEN PURWOREJO	HIBAH UANG	6.000.000		Nomor: 400.3.107/2053/20 25 tanggal: 26 Maret 2025	Memenuhi kriteria untuk dicantumkan alokasi anggaran hibah dalam RKPd Tahun 2026, Rancangan KUA dan PPAS T.A. 2026.	Hibah Uang
170	TK KENARI	DESA SEREN KECAMATAN GEBANG KABUPATEN PURWOREJO	HIBAH UANG	6.000.000		Nomor: 400.3.107/2054/20 25 tanggal: 26 Maret 2025	Memenuhi kriteria untuk dicantumkan alokasi anggaran hibah dalam RKPd Tahun 2026, Rancangan KUA dan PPAS T.A. 2026.	Hibah Uang
171	TK TRI BHAKTI	DESA NGEPLAK KECAMATAN GEBANG KABUPATEN PURWOREJO	HIBAH UANG	6.000.000		Nomor: 400.3.107/2055/20 25 tanggal: 26 Maret 2025	Memenuhi kriteria untuk dicantumkan alokasi anggaran hibah dalam RKPd Tahun 2026, Rancangan KUA dan PPAS T.A. 2026.	Hibah Uang
172	TK DHARMA SIWI	DESA PAKEM KECAMATAN GEBANG KABUPATEN PURWOREJO	HIBAH UANG	6.000.000		Nomor: 400.3.107/2056/20 25 tanggal: 26 Maret 2025	Memenuhi kriteria untuk dicantumkan alokasi anggaran hibah dalam RKPd Tahun 2026, Rancangan KUA dan PPAS T.A. 2026.	Hibah Uang
173	TKIT ASSHIDIQIYAH	DESA GINTUNGAN KECAMATAN GEBANG KABUPATEN PURWOREJO	HIBAH UANG	6.000.000		Nomor: 400.3.107/2057/20 25 tanggal: 26 Maret 2025	Memenuhi kriteria untuk dicantumkan alokasi anggaran hibah dalam RKPd Tahun 2026, Rancangan KUA dan PPAS T.A. 2026.	Hibah Uang
174	TK TUNGGUK RAHAYU	DESA PENUNGKULAN KECAMATAN GEBANG KABUPATEN PURWOREJO	HIBAH UANG	6.000.000		Nomor: 400.3.107/2058/20 25 tanggal: 26 Maret 2025	Memenuhi kriteria untuk dicantumkan alokasi anggaran hibah dalam RKPd Tahun 2026, Rancangan KUA dan PPAS T.A. 2026.	Hibah Uang
175	TK TUNAS MUDA	DESA WINONG KIDUL KECAMATAN GEBANG KABUPATEN PURWOREJO	HIBAH UANG	6.000.000		Nomor: 400.3.107/2059/20 25 tanggal: 26 Maret 2025	Memenuhi kriteria untuk dicantumkan alokasi anggaran hibah dalam RKPd Tahun 2026, Rancangan KUA dan PPAS T.A. 2026.	Hibah Uang
176	TK GINTUNGAN	DESA GINTUNGAN KECAMATAN GEBANG KABUPATEN PURWOREJO	HIBAH UANG	6.000.000		Nomor: 400.3.107/2060/20 25 tanggal: 26 Maret 2025	Memenuhi kriteria untuk dicantumkan alokasi anggaran hibah dalam RKPd Tahun 2026, Rancangan KUA dan PPAS T.A. 2026.	Hibah Uang
177	TK MEKAR	DESA GEBANG KECAMATAN GEBANG KABUPATEN PURWOREJO	HIBAH UANG	6.000.000		Nomor: 400.3.107/2061/20 25 tanggal: 26 Maret 2025	Memenuhi kriteria untuk dicantumkan alokasi anggaran hibah dalam RKPd Tahun 2026, Rancangan KUA dan PPAS T.A. 2026.	Hibah Uang
178	TK DHARMA BAKTI	KELURAHAN LUGOSOBO KECAMATAN GEBANG KABUPATEN PURWOREJO	HIBAH UANG	6.000.000		Nomor: 400.3.107/2062/20 25 tanggal: 26 Maret 2025	Memenuhi kriteria untuk dicantumkan alokasi anggaran hibah dalam RKPd Tahun 2026, Rancangan KUA dan PPAS T.A. 2026.	Hibah Uang
179	KB MAJU MAKMUR	DESA KEMIRI,KECAMATAN GEBANG,KABUPATEN PURWOREJO	HIBAH UANG	12.000.000		Nomor: 400.3.107/2063/20 25 tanggal: 26 Maret 2025	Memenuhi kriteria untuk dicantumkan alokasi anggaran hibah dalam RKPd Tahun 2026, Rancangan KUA dan PPAS T.A. 2026.	Hibah Uang
180	KB AMONG PUTRO	DESA GEBANG,KECAMATAN GEBANG,KABUPATEN PURWOREJO	HIBAH UANG	6.000.000		Nomor: 400.3.107/2064/20 25 tanggal: 26 Maret 2025	Memenuhi kriteria untuk dicantumkan alokasi anggaran hibah dalam RKPd Tahun 2026, Rancangan KUA dan PPAS T.A. 2026.	Hibah Uang
181	KB HANDAYANI	DESA SIDOLEREN,KECAMATAN GEBANG,KABUPATEN PURWOREJO	HIBAH UANG	12.000.000		Nomor: 400.3.107/2065/20 25 tanggal: 26 Maret 2025	Memenuhi kriteria untuk dicantumkan alokasi anggaran hibah dalam RKPd Tahun 2026, Rancangan KUA dan PPAS T.A. 2026.	Hibah Uang
182	KB AISIYIAH	DESA RENDENG,KECAMATAN GEBANG,KABUPATEN PURWOREJO	HIBAH UANG	6.000.000		Nomor: 400.3.107/2066/20 25 tanggal: 26 Maret 2025	Memenuhi kriteria untuk dicantumkan alokasi anggaran hibah dalam RKPd Tahun 2026, Rancangan KUA dan PPAS T.A. 2026.	Hibah Uang
183	PP HARAPAN BANGSA	DESA PAKEM,KECAMATAN GEBANG,KABUPATEN PURWOREJO	HIBAH UANG	6.000.000		Nomor: 400.3.107/2067/20 25 tanggal: 26 Maret 2025	Memenuhi kriteria untuk dicantumkan alokasi anggaran hibah dalam RKPd Tahun 2026, Rancangan KUA dan PPAS T.A. 2026.	Hibah Uang
184	PP LOKASARI	DESA BENDOSARI,KECAMATAN GEBANG,KABUPATEN PURWOREJO	HIBAH UANG	12.000.000		Nomor: 400.3.107/2068/20 25 tanggal: 26 Maret 2025	Memenuhi kriteria untuk dicantumkan alokasi anggaran hibah dalam RKPd Tahun 2026, Rancangan KUA dan PPAS T.A. 2026.	Hibah Uang
185	SPS AL IMAN	DESA KROYO,KECAMATAN GEBANG,KABUPATEN PURWOREJO	HIBAH UANG	12.000.000		Nomor: 400.3.107/2069/20 25 tanggal: 26 Maret 2025	Memenuhi kriteria untuk dicantumkan alokasi anggaran hibah dalam RKPd Tahun 2026, Rancangan KUA dan PPAS T.A. 2026.	Hibah Uang
186	PP CERIA	DESA WINONGKIDUL,KECAMATAN GEBANG,KABUPATEN PURWOREJO	HIBAH UANG	12.000.000		Nomor: 400.3.107/2070/20 25 tanggal: 26 Maret 2025	Memenuhi kriteria untuk dicantumkan alokasi anggaran hibah dalam RKPd Tahun 2026, Rancangan KUA dan PPAS T.A. 2026.	Hibah Uang
187	PP KARYA BHAKTI	DESA KALITENGKEK,KECAMATAN GEBANG,KABUPATEN PURWOREJO	HIBAH UANG	24.000.000		Nomor: 400.3.107/2071/20 25 tanggal: 26 Maret 2025	Memenuhi kriteria untuk dicantumkan alokasi anggaran hibah dalam RKPd Tahun 2026, Rancangan KUA dan PPAS T.A. 2026.	Hibah Uang
188	PP PERMATA	DESA PENUNGKULAN,KECAMATAN GEBANG,KABUPATEN PURWOREJO	HIBAH UANG	6.000.000		Nomor: 400.3.107/2072/20 25 tanggal: 26 Maret 2025	Memenuhi kriteria untuk dicantumkan alokasi anggaran hibah dalam RKPd Tahun 2026, Rancangan KUA dan PPAS T.A. 2026.	Hibah Uang
189	PP AS SHIBAA	DESA WINONGLOR,KECAMATAN GEBANG,KABUPATEN PURWOREJO	HIBAH UANG	12.000.000		Nomor: 400.3.107/2073/20 25 tanggal: 26 Maret 2025	Memenuhi kriteria untuk dicantumkan alokasi anggaran hibah dalam RKPd Tahun 2026, Rancangan KUA dan PPAS T.A. 2026.	Hibah Uang
190	PP BINAYOGA	DESA PELUTAN,KECAMATAN GEBANG,KABUPATEN PURWOREJO	HIBAH UANG	6.000.000		Nomor: 400.3.107/2074/20 25 tanggal: 26 Maret 2025	Memenuhi kriteria untuk dicantumkan alokasi anggaran hibah dalam RKPd Tahun 2026, Rancangan KUA dan PPAS T.A. 2026.	Hibah Uang
191	PP KENARI	DESA SEREN,KECAMATAN GEBANG,KABUPATEN PURWOREJO	HIBAH UANG	6.000.000		Nomor: 400.3.107/2075/20 25 tanggal: 26 Maret 2025	Memenuhi kriteria untuk dicantumkan alokasi anggaran hibah dalam RKPd Tahun 2026, Rancangan KUA dan PPAS T.A. 2026.	Hibah Uang
192	PP TUNAS JAYA	DESA REDIN,KECAMATAN GEBANG,KABUPATEN PURWOREJO	HIBAH UANG	12.000.000		Nomor: 400.3.107/2076/20 25 tanggal: 26 Maret 2025	Memenuhi kriteria untuk dicantumkan alokasi anggaran hibah dalam RKPd Tahun 2026, Rancangan KUA dan PPAS T.A. 2026.	Hibah Uang
193	KB YOGA UTAMA	DESA WONOTOPO,KECAMATAN GEBANG,KABUPATEN PURWOREJO	HIBAH UANG	12.000.000		Nomor: 400.3.107/2077/20 25 tanggal: 26 Maret 2025	Memenuhi kriteria untuk dicantumkan alokasi anggaran hibah dalam RKPd Tahun 2026, Rancangan KUA dan PPAS T.A. 2026.	Hibah Uang
194	KB TELAGA SARI	DESA TLOGOSONO,KECAMATAN GEBANG,KABUPATEN PURWOREJO	HIBAH UANG	12.000.000		Nomor: 400.3.107/2078/20 25 tanggal: 26 Maret 2025	Memenuhi kriteria untuk dicantumkan alokasi anggaran hibah dalam RKPd Tahun 2026, Rancangan KUA dan PPAS T.A. 2026.	Hibah Uang

NO	NAMA PENERIMA	ALAMAT PENERIMA	JENIS BARANG YANG AKAN DIBERIKAN	JUMLAH NILAI NOMINAL (Rp)	PERANGKAT DAERAH PENGUSUL	KELENGKAPAN REKOMENDASI DARI PERANGKAT DAERAH PENGUSUL	PERTIMBANGAN TAPD	KETERANGAN
195	KB TUNAS PINTAR	DESA NGAGLIK,KECAMATAN GEBANG,KABUPATEN PURWOREJO	HIBAH UANG	12.000.000		Nomor: 400.3.107/2079/2025 tanggal: 26 Maret 2025	Memenuhi kriteria untuk dicantumkan alokasi anggaran hibah dalam RKPd Tahun 2026, Rancangan KUA dan PPAS T.A. 2026.	Hibah Uang
196	KB BENSARI	DESA PRUMBEN,KECAMATAN GEBANG,KABUPATEN PURWOREJO	HIBAH UANG	12.000.000		Nomor: 400.3.107/2080/2025 tanggal: 26 Maret 2025	Memenuhi kriteria untuk dicantumkan alokasi anggaran hibah dalam RKPd Tahun 2026, Rancangan KUA dan PPAS T.A. 2026.	Hibah Uang
197	PP PERMATA HATI	DESA SALAM,KECAMATAN GEBANG,KABUPATEN PURWOREJO	HIBAH UANG	6.000.000		Nomor: 400.3.107/2081/2025 tanggal: 26 Maret 2025	Memenuhi kriteria untuk dicantumkan alokasi anggaran hibah dalam RKPd Tahun 2026, Rancangan KUA dan PPAS T.A. 2026.	Hibah Uang
198	KB TIARA	DESA KRAGILAN,KECAMATAN GEBANG,KABUPATEN PURWOREJO	HIBAH UANG	12.000.000		Nomor: 400.3.107/2082/2025 tanggal: 26 Maret 2025	Memenuhi kriteria untuk dicantumkan alokasi anggaran hibah dalam RKPd Tahun 2026, Rancangan KUA dan PPAS T.A. 2026.	Hibah Uang
199	PP MASITA	DESA GINTUNGAN,KECAMATAN GEBANG,KABUPATEN PURWOREJO	HIBAH UANG	6.000.000		Nomor: 400.3.107/2083/2025 tanggal: 26 Maret 2025	Memenuhi kriteria untuk dicantumkan alokasi anggaran hibah dalam RKPd Tahun 2026, Rancangan KUA dan PPAS T.A. 2026.	Hibah Uang
200	PP MELATI	KELURAHAN LUGOSOBO,KECAMATAN GEBANG,KABUPATEN PURWOREJO	HIBAH UANG	6.000.000		Nomor: 400.3.107/2084/2025 tanggal: 26 Maret 2025	Memenuhi kriteria untuk dicantumkan alokasi anggaran hibah dalam RKPd Tahun 2026, Rancangan KUA dan PPAS T.A. 2026.	Hibah Uang
201	TK TUNAS MELATI	DESA TULUSREJO KECAMATAN GRABAG KABUPATEN PURWOREJO	HIBAH UANG	6.000.000		Nomor: 400.3.107/2085/2025 tanggal: 26 Maret 2025	Memenuhi kriteria untuk dicantumkan alokasi anggaran hibah dalam RKPd Tahun 2026, Rancangan KUA dan PPAS T.A. 2026.	Hibah Uang
202	TK WOLOJURUTENGAH	DESA NAMBANGAN KECAMATAN GRABAG KABUPATEN PURWOREJO	HIBAH UANG	12.000.000		Nomor: 400.3.107/2086/2025 tanggal: 26 Maret 2025	Memenuhi kriteria untuk dicantumkan alokasi anggaran hibah dalam RKPd Tahun 2026, Rancangan KUA dan PPAS T.A. 2026.	Hibah Uang
203	TK NUSA INDAH	DESA PATUTREJO KECAMATAN GRABAG KABUPATEN PURWOREJO	HIBAH UANG	6.000.000		Nomor: 400.3.107/2087/2025 tanggal: 26 Maret 2025	Memenuhi kriteria untuk dicantumkan alokasi anggaran hibah dalam RKPd Tahun 2026, Rancangan KUA dan PPAS T.A. 2026.	Hibah Uang
204	TK MARDISUNU	DESA GRABAG KECAMATAN GRABAG KABUPATEN PURWOREJO	HIBAH UANG	6.000.000		Nomor: 400.3.107/2088/2025 tanggal: 26 Maret 2025	Memenuhi kriteria untuk dicantumkan alokasi anggaran hibah dalam RKPd Tahun 2026, Rancangan KUA dan PPAS T.A. 2026.	Hibah Uang
205	TK ABA AL AMIN	DESA PASARANOM KECAMATAN GRABAG KABUPATEN PURWOREJO	HIBAH UANG	12.000.000		Nomor: 400.3.107/2089/2025 tanggal: 26 Maret 2025	Memenuhi kriteria untuk dicantumkan alokasi anggaran hibah dalam RKPd Tahun 2026, Rancangan KUA dan PPAS T.A. 2026.	Hibah Uang
206	TK PELITA	DESA SANGUBANYU KECAMATAN GRABAG KABUPATEN PURWOREJO	HIBAH UANG	6.000.000		Nomor: 400.3.107/2090/2025 tanggal: 26 Maret 2025	Memenuhi kriteria untuk dicantumkan alokasi anggaran hibah dalam RKPd Tahun 2026, Rancangan KUA dan PPAS T.A. 2026.	Hibah Uang
207	TK PAMARDISWI 01	DESA KETAWANGREJO KECAMATAN GRABAG KABUPATEN PURWOREJO	HIBAH UANG	6.000.000		Nomor: 400.3.107/2091/2025 tanggal: 26 Maret 2025	Memenuhi kriteria untuk dicantumkan alokasi anggaran hibah dalam RKPd Tahun 2026, Rancangan KUA dan PPAS T.A. 2026.	Hibah Uang
208	TK MEKAR SARI	DESA UKIRSARI KECAMATAN GRABAG KABUPATEN PURWOREJO	HIBAH UANG	6.000.000		Nomor: 400.3.107/2092/2025 tanggal: 26 Maret 2025	Memenuhi kriteria untuk dicantumkan alokasi anggaran hibah dalam RKPd Tahun 2026, Rancangan KUA dan PPAS T.A. 2026.	Hibah Uang
209	TK BERINGIN	DESA KEDUNGKAMAL KECAMATAN GRABAG KABUPATEN PURWOREJO	HIBAH UANG	6.000.000		Nomor: 400.3.107/2093/2025 tanggal: 26 Maret 2025	Memenuhi kriteria untuk dicantumkan alokasi anggaran hibah dalam RKPd Tahun 2026, Rancangan KUA dan PPAS T.A. 2026.	Hibah Uang
210	TK DHARMA BAKTI	DESA KESE KECAMATAN GRABAG KABUPATEN PURWOREJO	HIBAH UANG	6.000.000		Nomor: 400.3.107/2094/2025 tanggal: 26 Maret 2025	Memenuhi kriteria untuk dicantumkan alokasi anggaran hibah dalam RKPd Tahun 2026, Rancangan KUA dan PPAS T.A. 2026.	Hibah Uang
211	KB PUTRA AGUNG	DESA SUMBERAGUNG KECAMATAN GRABAG KABUPATEN PURWOREJO	HIBAH UANG	30.000.000		Nomor: 400.3.107/2095/2025 tanggal: 26 Maret 2025	Memenuhi kriteria untuk dicantumkan alokasi anggaran hibah dalam RKPd Tahun 2026, Rancangan KUA dan PPAS T.A. 2026.	Hibah Uang
212	KB KUNCUP MELATI	DESA PATUTREJO KECAMATAN GRABAG KABUPATEN PURWOREJO	HIBAH UANG	24.000.000		Nomor: 400.3.107/2096/2025 tanggal: 26 Maret 2025	Memenuhi kriteria untuk dicantumkan alokasi anggaran hibah dalam RKPd Tahun 2026, Rancangan KUA dan PPAS T.A. 2026.	Hibah Uang
213	KB NURUL HIDAYAH	DESA PATUTREJO KECAMATAN GRABAG KABUPATEN PURWOREJO	HIBAH UANG	12.000.000		Nomor: 400.3.107/2097/2025 tanggal: 26 Maret 2025	Memenuhi kriteria untuk dicantumkan alokasi anggaran hibah dalam RKPd Tahun 2026, Rancangan KUA dan PPAS T.A. 2026.	Hibah Uang
214	KB PELITA HATI	DESA MUNGANGSARI KECAMATAN GRABAG KABUPATEN PURWOREJO	HIBAH UANG	18.000.000		Nomor: 400.3.107/2098/2025 tanggal: 26 Maret 2025	Memenuhi kriteria untuk dicantumkan alokasi anggaran hibah dalam RKPd Tahun 2026, Rancangan KUA dan PPAS T.A. 2026.	Hibah Uang
215	KB HARAPAN BUNDA	DESA KETAWANGREJO KECAMATAN GRABAG KABUPATEN PURWOREJO	HIBAH UANG	18.000.000		Nomor: 400.3.107/2099/2025 tanggal: 26 Maret 2025	Memenuhi kriteria untuk dicantumkan alokasi anggaran hibah dalam RKPd Tahun 2026, Rancangan KUA dan PPAS T.A. 2026.	Hibah Uang
216	KB BHAKTI PERTIWI	DESA REJOSARI KECAMATAN GRABAG KABUPATEN PURWOREJO	HIBAH UANG	12.000.000		Nomor: 400.3.107/2100/2025 tanggal: 26 Maret 2025	Memenuhi kriteria untuk dicantumkan alokasi anggaran hibah dalam RKPd Tahun 2026, Rancangan KUA dan PPAS T.A. 2026.	Hibah Uang
217	KB AL MUSLIMUN	DESA AGLIK KECAMATAN GRABAG KABUPATEN PURWOREJO	HIBAH UANG	24.000.000		Nomor: 400.3.107/2101/2025 tanggal: 26 Maret 2025	Memenuhi kriteria untuk dicantumkan alokasi anggaran hibah dalam RKPd Tahun 2026, Rancangan KUA dan PPAS T.A. 2026.	Hibah Uang
218	KB SURYA BAKU	DESA BAKUREJO KECAMATAN GRABAG KABUPATEN PURWOREJO	HIBAH UANG	12.000.000		Nomor: 400.3.107/2102/2025 tanggal: 26 Maret 2025	Memenuhi kriteria untuk dicantumkan alokasi anggaran hibah dalam RKPd Tahun 2026, Rancangan KUA dan PPAS T.A. 2026.	Hibah Uang
219	KB RA KARTINI	DESA HARJOBINANGUN KECAMATAN GRABAG KABUPATEN PURWOREJO	HIBAH UANG	18.000.000		Nomor: 400.3.107/2103/2025 tanggal: 26 Maret 2025	Memenuhi kriteria untuk dicantumkan alokasi anggaran hibah dalam RKPd Tahun 2026, Rancangan KUA dan PPAS T.A. 2026.	Hibah Uang
220	KB DHARMA BAKTI INDONESIA	DESA KESE KECAMATAN GRABAG KABUPATEN PURWOREJO	HIBAH UANG	12.000.000		Nomor: 400.3.107/2104/2025 tanggal: 26 Maret 2025	Memenuhi kriteria untuk dicantumkan alokasi anggaran hibah dalam RKPd Tahun 2026, Rancangan KUA dan PPAS T.A. 2026.	Hibah Uang
221	KB MENUR HARAPAN BANGSA	DESA ROWOREJO KECAMATAN GRABAG KABUPATEN PURWOREJO	HIBAH UANG	18.000.000		Nomor: 400.3.107/2105/2025 tanggal: 26 Maret 2025	Memenuhi kriteria untuk dicantumkan alokasi anggaran hibah dalam RKPd Tahun 2026, Rancangan KUA dan PPAS T.A. 2026.	Hibah Uang

NO	NAMA PENERIMA	ALAMAT PENERIMA	JENIS BARANG YANG AKAN DIBERIKAN	JUMLAH NILAI NOMINAL (Rp)	PERANGKAT DAERAH PENGUSUL	KELENGKAPAN REKOMENDASI DARI PERANGKAT DAERAH PENGUSUL	PERTIMBANGAN TAPD	KETERANGAN
222	KB SETULUS HATI	DESA TULUSREJO KECAMATAN GRABAG KABUPATEN PURWOREJO	HIBAH UANG	12.000.000		Nomor: 400.3.107/2106/2025 tanggal: 26 Maret 2025	Memenuhi kriteria untuk dicantumkan alokasi anggaran hibah dalam RKPd Tahun 2026, Rancangan KUA dan PPAS T.A. 2026.	Hibah Uang
223	KB BINA INSAN	DESA KERTOJAYAN KECAMATAN GRABAG KABUPATEN PURWOREJO	HIBAH UANG	18.000.000		Nomor: 400.3.107/2107/2025 tanggal: 26 Maret 2025	Memenuhi kriteria untuk dicantumkan alokasi anggaran hibah dalam RKPd Tahun 2026, Rancangan KUA dan PPAS T.A. 2026.	Hibah Uang
224	KB MUTIARA GADING	DESA PASARANOM KECAMATAN GRABAG KABUPATEN PURWOREJO	HIBAH UANG	12.000.000		Nomor: 400.3.107/2108/2025 tanggal: 26 Maret 2025	Memenuhi kriteria untuk dicantumkan alokasi anggaran hibah dalam RKPd Tahun 2026, Rancangan KUA dan PPAS T.A. 2026.	Hibah Uang
225	KB ROUDOTUL HIDAYAH	DESA TLEPOKWETAN KECAMATAN GRABAG KABUPATEN PURWOREJO	HIBAH UANG	6.000.000		Nomor: 400.3.107/2109/2025 tanggal: 26 Maret 2025	Memenuhi kriteria untuk dicantumkan alokasi anggaran hibah dalam RKPd Tahun 2026, Rancangan KUA dan PPAS T.A. 2026.	Hibah Uang
226	KB MUTIARA SELATAN	DESA TEGALREJO KECAMATAN GRABAG KABUPATEN PURWOREJO	HIBAH UANG	12.000.000		Nomor: 400.3.107/2110/2025 tanggal: 26 Maret 2025	Memenuhi kriteria untuk dicantumkan alokasi anggaran hibah dalam RKPd Tahun 2026, Rancangan KUA dan PPAS T.A. 2026.	Hibah Uang
227	KB BINTANG KEJORA	DESA DUDUWETAN KECAMATAN GRABAG KABUPATEN PURWOREJO	HIBAH UANG	18.000.000		Nomor: 400.3.107/2111/2025 tanggal: 26 Maret 2025	Memenuhi kriteria untuk dicantumkan alokasi anggaran hibah dalam RKPd Tahun 2026, Rancangan KUA dan PPAS T.A. 2026.	Hibah Uang
228	KB BHAKTI SIWI	DESA BANYUYOSO KECAMATAN GRABAG KABUPATEN PURWOREJO	HIBAH UANG	12.000.000		Nomor: 400.3.107/2112/2025 tanggal: 26 Maret 2025	Memenuhi kriteria untuk dicantumkan alokasi anggaran hibah dalam RKPd Tahun 2026, Rancangan KUA dan PPAS T.A. 2026.	Hibah Uang
229	KB AL IKHLAS	DESA DUDUKULON KECAMATAN GRABAG KABUPATEN PURWOREJO	HIBAH UANG	12.000.000		Nomor: 400.3.107/2113/2025 tanggal: 26 Maret 2025	Memenuhi kriteria untuk dicantumkan alokasi anggaran hibah dalam RKPd Tahun 2026, Rancangan KUA dan PPAS T.A. 2026.	Hibah Uang
230	KB KASIH MULIA	DESA TRIMULYO KECAMATAN GRABAG KABUPATEN PURWOREJO	HIBAH UANG	6.000.000		Nomor: 400.3.107/2114/2025 tanggal: 26 Maret 2025	Memenuhi kriteria untuk dicantumkan alokasi anggaran hibah dalam RKPd Tahun 2026, Rancangan KUA dan PPAS T.A. 2026.	Hibah Uang
231	PP KEMBANGSIH	DESA ROWODADI KECAMATAN GRABAG KABUPATEN PURWOREJO	HIBAH UANG	12.000.000		Nomor: 400.3.107/2115/2025 tanggal: 26 Maret 2025	Memenuhi kriteria untuk dicantumkan alokasi anggaran hibah dalam RKPd Tahun 2026, Rancangan KUA dan PPAS T.A. 2026.	Hibah Uang
232	TK MEKARSWI 3	DESA TLOGOGUWO KECAMATAN KALIGESING KABUPATEN PURWOREJO	HIBAH UANG	6.000.000		Nomor: 400.3.107/2116/2025 tanggal: 26 Maret 2025	Memenuhi kriteria untuk dicantumkan alokasi anggaran hibah dalam RKPd Tahun 2026, Rancangan KUA dan PPAS T.A. 2026.	Hibah Uang
233	TK KUSUMA	DESA KALIHARJO KECAMATAN KALIGESING KABUPATEN PURWOREJO	HIBAH UANG	12.000.000		Nomor: 400.3.107/2117/2025 tanggal: 26 Maret 2025	Memenuhi kriteria untuk dicantumkan alokasi anggaran hibah dalam RKPd Tahun 2026, Rancangan KUA dan PPAS T.A. 2026.	Hibah Uang
234	TK SIWI ASIH	DESA KEDUNGGUBAH KECAMATAN KALIGESING KABUPATEN PURWOREJO	HIBAH UANG	6.000.000		Nomor: 400.3.107/2118/2025 tanggal: 26 Maret 2025	Memenuhi kriteria untuk dicantumkan alokasi anggaran hibah dalam RKPd Tahun 2026, Rancangan KUA dan PPAS T.A. 2026.	Hibah Uang
235	KB LESTARI	DESA PANDANREJO, KECAMATAN KALIGESING, KABUPATEN PURWOREJO	HIBAH UANG	12.000.000		Nomor: 400.3.107/2119/2025 tanggal: 26 Maret 2025	Memenuhi kriteria untuk dicantumkan alokasi anggaran hibah dalam RKPd Tahun 2026, Rancangan KUA dan PPAS T.A. 2026.	Hibah Uang
236	KB TUNAS BANGSA	DESA TLOGOBULU, KECAMATAN KALIGESING, KABUPATEN PURWOREJO	HIBAH UANG	6.000.000		Nomor: 400.3.107/2120/2025 tanggal: 26 Maret 2025	Memenuhi kriteria untuk dicantumkan alokasi anggaran hibah dalam RKPd Tahun 2026, Rancangan KUA dan PPAS T.A. 2026.	Hibah Uang
237	KB LESTARI	DESA SUDOROGO, KECAMATAN KALIGESING, KABUPATEN PURWOREJO	HIBAH UANG	12.000.000		Nomor: 400.3.107/2121/2025 tanggal: 26 Maret 2025	Memenuhi kriteria untuk dicantumkan alokasi anggaran hibah dalam RKPd Tahun 2026, Rancangan KUA dan PPAS T.A. 2026.	Hibah Uang
238	KB NGUDI LESTARI	DESA DONOREJO, KECAMATAN KALIGESING, KABUPATEN PURWOREJO	HIBAH UANG	6.000.000		Nomor: 400.3.107/2122/2025 tanggal: 26 Maret 2025	Memenuhi kriteria untuk dicantumkan alokasi anggaran hibah dalam RKPd Tahun 2026, Rancangan KUA dan PPAS T.A. 2026.	Hibah Uang
239	KB PERTIWI	DESA TAWANGSARI, KECAMATAN KALIGESING, KABUPATEN PURWOREJO	HIBAH UANG	6.000.000		Nomor: 400.3.107/2123/2025 tanggal: 26 Maret 2025	Memenuhi kriteria untuk dicantumkan alokasi anggaran hibah dalam RKPd Tahun 2026, Rancangan KUA dan PPAS T.A. 2026.	Hibah Uang
240	PP SAKINAH	DESA KALIGONO, KECAMATAN KALIGESING, KABUPATEN PURWOREJO	HIBAH UANG	6.000.000		Nomor: 400.3.107/2124/2025 tanggal: 26 Maret 2025	Memenuhi kriteria untuk dicantumkan alokasi anggaran hibah dalam RKPd Tahun 2026, Rancangan KUA dan PPAS T.A. 2026.	Hibah Uang
241	KB NURUL FAJRI	DESA NGADIREJO, KECAMATAN KALIGESING, KABUPATEN PURWOREJO	HIBAH UANG	12.000.000		Nomor: 400.3.107/2125/2025 tanggal: 26 Maret 2025	Memenuhi kriteria untuk dicantumkan alokasi anggaran hibah dalam RKPd Tahun 2026, Rancangan KUA dan PPAS T.A. 2026.	Hibah Uang
242	KB PURNAMA ASRI	DESA DONOREJO, KECAMATAN KALIGESING, KABUPATEN PURWOREJO	HIBAH UANG	6.000.000		Nomor: 400.3.107/2126/2025 tanggal: 26 Maret 2025	Memenuhi kriteria untuk dicantumkan alokasi anggaran hibah dalam RKPd Tahun 2026, Rancangan KUA dan PPAS T.A. 2026.	Hibah Uang
243	KB PERTWI	DESA KALIHARJO, KECAMATAN KALIGESING, KABUPATEN PURWOREJO	HIBAH UANG	6.000.000		Nomor: 400.3.107/2127/2025 tanggal: 26 Maret 2025	Memenuhi kriteria untuk dicantumkan alokasi anggaran hibah dalam RKPd Tahun 2026, Rancangan KUA dan PPAS T.A. 2026.	Hibah Uang
244	KB BUDI ASIH	DESA TLOGOGUWO, KECAMATAN KALIGESING, KABUPATEN PURWOREJO	HIBAH UANG	6.000.000		Nomor: 400.3.107/2128/2025 tanggal: 26 Maret 2025	Memenuhi kriteria untuk dicantumkan alokasi anggaran hibah dalam RKPd Tahun 2026, Rancangan KUA dan PPAS T.A. 2026.	Hibah Uang
245	PP CITRA	DESA NGARAN, KECAMATAN KALIGESING, KABUPATEN PURWOREJO	HIBAH UANG	6.000.000		Nomor: 400.3.107/2129/2025 tanggal: 26 Maret 2025	Memenuhi kriteria untuk dicantumkan alokasi anggaran hibah dalam RKPd Tahun 2026, Rancangan KUA dan PPAS T.A. 2026.	Hibah Uang
246	PP PERMATA HATI	DESA JATIREJO, KECAMATAN KALIGESING, KABUPATEN PURWOREJO	HIBAH UANG	12.000.000		Nomor: 400.3.107/2130/2025 tanggal: 26 Maret 2025	Memenuhi kriteria untuk dicantumkan alokasi anggaran hibah dalam RKPd Tahun 2026, Rancangan KUA dan PPAS T.A. 2026.	Hibah Uang
247	KB CERDAS CERIA 2	DESA TLOGOGUWO, KECAMATAN KALIGESING, KABUPATEN PURWOREJO	HIBAH UANG	6.000.000		Nomor: 400.3.107/2131/2025 tanggal: 26 Maret 2025	Memenuhi kriteria untuk dicantumkan alokasi anggaran hibah dalam RKPd Tahun 2026, Rancangan KUA dan PPAS T.A. 2026.	Hibah Uang
248	KB HARAPAN BUNDA	DESA SUMOWONO, KECAMATAN KALIGESING, KABUPATEN PURWOREJO	HIBAH UANG	6.000.000		Nomor: 400.3.107/2132/2025 tanggal: 26 Maret 2025	Memenuhi kriteria untuk dicantumkan alokasi anggaran hibah dalam RKPd Tahun 2026, Rancangan KUA dan PPAS T.A. 2026.	Hibah Uang

NO	NAMA PENERIMA	ALAMAT PENERIMA	JENIS BARANG YANG AKAN DIBERIKAN	JUMLAH NILAI NOMINAL (Rp)	PERANGKAT DAERAH PENGUSUL	KELENGKAPAN REKOMENDASI DARI PERANGKAT DAERAH PENGUSUL	PERTIMBANGAN TAPD	KETERANGAN
249	KB CERDAS CERIA 1	DESA TLOGOGUWO, KECAMATAN KALIGESING, KABUPATEN PURWOREJO	HIBAH UANG	6.000.000		Nomor: 400.3.107/2133/2025 tanggal: 26 Maret 2025	Memenuhi kriteria untuk dicantumkan alokasi anggaran hibah dalam RKPD Tahun 2026, Rancangan KUA dan PPAS T.A. 2026.	Hibah Uang
250	KB KARTINI	DESA PUCUNGROTO, KECAMATAN KALIGESING, KABUPATEN PURWOREJO	HIBAH UANG	6.000.000		Nomor: 400.3.107/2134/2025 tanggal: 26 Maret 2025	Memenuhi kriteria untuk dicantumkan alokasi anggaran hibah dalam RKPD Tahun 2026, Rancangan KUA dan PPAS T.A. 2026.	Hibah Uang
251	KB MARDISIWI	DESA DONOREJO, KECAMATAN KALIGESING, KABUPATEN PURWOREJO	HIBAH UANG	6.000.000		Nomor: 400.3.107/2135/2025 tanggal: 26 Maret 2025	Memenuhi kriteria untuk dicantumkan alokasi anggaran hibah dalam RKPD Tahun 2026, Rancangan KUA dan PPAS T.A. 2026.	Hibah Uang
252	KB PERMATA BUNDA	DESA SOMONGARI, KECAMATAN KALIGESING, KABUPATEN PURWOREJO	HIBAH UANG	6.000.000		Nomor: 400.3.107/2136/2025 tanggal: 26 Maret 2025	Memenuhi kriteria untuk dicantumkan alokasi anggaran hibah dalam RKPD Tahun 2026, Rancangan KUA dan PPAS T.A. 2026.	Hibah Uang
253	KB ANANDA	DESA KALIGONO, KECAMATAN KALIGESING, KABUPATEN PURWOREJO	HIBAH UANG	12.000.000		Nomor: 400.3.107/2137/2025 tanggal: 26 Maret 2025	Memenuhi kriteria untuk dicantumkan alokasi anggaran hibah dalam RKPD Tahun 2026, Rancangan KUA dan PPAS T.A. 2026.	Hibah Uang
254	KB PELITA	DESA TLOGOREJO, KECAMATAN KALIGESING, KABUPATEN PURWOREJO	HIBAH UANG	6.000.000		Nomor: 400.3.107/2138/2025 tanggal: 26 Maret 2025	Memenuhi kriteria untuk dicantumkan alokasi anggaran hibah dalam RKPD Tahun 2026, Rancangan KUA dan PPAS T.A. 2026.	Hibah Uang
255	KB PUSPA BANGSA	DESA TLOGOGUWO, KECAMATAN KALIGESING, KABUPATEN PURWOREJO	HIBAH UANG	6.000.000		Nomor: 400.3.107/2139/2025 tanggal: 26 Maret 2025	Memenuhi kriteria untuk dicantumkan alokasi anggaran hibah dalam RKPD Tahun 2026, Rancangan KUA dan PPAS T.A. 2026.	Hibah Uang
256	PP MELATI 1	DESA HARDIMULYO, KECAMATAN KALIGESING, KABUPATEN PURWOREJO	HIBAH UANG	6.000.000		Nomor: 400.3.107/2140/2025 tanggal: 26 Maret 2025	Memenuhi kriteria untuk dicantumkan alokasi anggaran hibah dalam RKPD Tahun 2026, Rancangan KUA dan PPAS T.A. 2026.	Hibah Uang
257	PP MELATI 2	DESA HARDIMULYO, KECAMATAN KALIGESING, KABUPATEN PURWOREJO	HIBAH UANG	6.000.000		Nomor: 400.3.107/2141/2025 tanggal: 26 Maret 2025	Memenuhi kriteria untuk dicantumkan alokasi anggaran hibah dalam RKPD Tahun 2026, Rancangan KUA dan PPAS T.A. 2026.	Hibah Uang
258	KB CERIA	DESA TLOGOGUWO, KECAMATAN KALIGESING, KABUPATEN PURWOREJO	HIBAH UANG	6.000.000		Nomor: 400.3.107/2142/2025 tanggal: 26 Maret 2025	Memenuhi kriteria untuk dicantumkan alokasi anggaran hibah dalam RKPD Tahun 2026, Rancangan KUA dan PPAS T.A. 2026.	Hibah Uang
259	KB KASHI	DESA PURBOWONO, KECAMATAN KALIGESING, KABUPATEN PURWOREJO	HIBAH UANG	6.000.000		Nomor: 400.3.107/2143/2025 tanggal: 26 Maret 2025	Memenuhi kriteria untuk dicantumkan alokasi anggaran hibah dalam RKPD Tahun 2026, Rancangan KUA dan PPAS T.A. 2026.	Hibah Uang
260	TK MARDISIWI REJOSARI	DESA REJOSARI KECAMATAN KEMIRI KABUPATEN PURWOREJO	HIBAH UANG	6.000.000		Nomor: 400.3.107/2144/2025 tanggal: 26 Maret 2025	Memenuhi kriteria untuk dicantumkan alokasi anggaran hibah dalam RKPD Tahun 2026, Rancangan KUA dan PPAS T.A. 2026.	Hibah Uang
261	TK AISYIAH Kemiri Kidul	JL. TENTARA PELAJAR KM 5, KEMIRI KIDUL KECAMATAN KEMIRI KABUPATEN PURWOREJO	HIBAH UANG	6.000.000		Nomor: 400.3.107/2145/2025 tanggal: 26 Maret 2025	Memenuhi kriteria untuk dicantumkan alokasi anggaran hibah dalam RKPD Tahun 2026, Rancangan KUA dan PPAS T.A. 2026.	Hibah Uang
262	TK BHAKTI SIWI	DESA KALIMENENG KECAMATAN KEMIRI KABUPATEN PURWOREJO	HIBAH UANG	6.000.000		Nomor: 400.3.107/2146/2025 tanggal: 26 Maret 2025	Memenuhi kriteria untuk dicantumkan alokasi anggaran hibah dalam RKPD Tahun 2026, Rancangan KUA dan PPAS T.A. 2026.	Hibah Uang
263	TK AL HIKMAH	DESA KEDUNGPOMAHAN WETAN KECAMATAN KEMIRI KABUPATEN PURWOREJO	HIBAH UANG	6.000.000		Nomor: 400.3.107/2147/2025 tanggal: 26 Maret 2025	Memenuhi kriteria untuk dicantumkan alokasi anggaran hibah dalam RKPD Tahun 2026, Rancangan KUA dan PPAS T.A. 2026.	Hibah Uang
264	TK AL IMAN GIRIMULYO	DESA GIRIMULYO KECAMATAN KEMIRI KABUPATEN PURWOREJO	HIBAH UANG	6.000.000		Nomor: 400.3.107/2148/2025 tanggal: 26 Maret 2025	Memenuhi kriteria untuk dicantumkan alokasi anggaran hibah dalam RKPD Tahun 2026, Rancangan KUA dan PPAS T.A. 2026.	Hibah Uang
265	TK PUSPASARI	DESA KROYO LOR KECAMATAN KEMIRI KABUPATEN PURWOREJO	HIBAH UANG	6.000.000		Nomor: 400.3.107/2149/2025 tanggal: 26 Maret 2025	Memenuhi kriteria untuk dicantumkan alokasi anggaran hibah dalam RKPD Tahun 2026, Rancangan KUA dan PPAS T.A. 2026.	Hibah Uang
266	TK SARROJA	DESA KEMIRI KIDUL KECAMATAN KEMIRI KABUPATEN PURWOREJO	HIBAH UANG	18.000.000		Nomor: 400.3.107/2150/2025 tanggal: 26 Maret 2025	Memenuhi kriteria untuk dicantumkan alokasi anggaran hibah dalam RKPD Tahun 2026, Rancangan KUA dan PPAS T.A. 2026.	Hibah Uang
267	TK TUNAS BANGSA	DESA KEDUNGLU KECAMATAN KEMIRI KABUPATEN PURWOREJO	HIBAH UANG	6.000.000		Nomor: 400.3.107/2151/2025 tanggal: 26 Maret 2025	Memenuhi kriteria untuk dicantumkan alokasi anggaran hibah dalam RKPD Tahun 2026, Rancangan KUA dan PPAS T.A. 2026.	Hibah Uang
268	TK TRI SIWI LONING	DESA LONING KECAMATAN KEMIRI KABUPATEN PURWOREJO	HIBAH UANG	6.000.000		Nomor: 400.3.107/2152/2025 tanggal: 26 Maret 2025	Memenuhi kriteria untuk dicantumkan alokasi anggaran hibah dalam RKPD Tahun 2026, Rancangan KUA dan PPAS T.A. 2026.	Hibah Uang
269	TK MASYITOH	DESA KEDUNGPOMAHAN WETAN KECAMATAN KEMIRI KABUPATEN PURWOREJO	HIBAH UANG	6.000.000		Nomor: 400.3.107/2153/2025 tanggal: 26 Maret 2025	Memenuhi kriteria untuk dicantumkan alokasi anggaran hibah dalam RKPD Tahun 2026, Rancangan KUA dan PPAS T.A. 2026.	Hibah Uang
270	TK AL AMIN	DESA WINONG KECAMATAN KEMIRI KABUPATEN PURWOREJO	HIBAH UANG	12.000.000		Nomor: 400.3.107/2154/2025 tanggal: 26 Maret 2025	Memenuhi kriteria untuk dicantumkan alokasi anggaran hibah dalam RKPD Tahun 2026, Rancangan KUA dan PPAS T.A. 2026.	Hibah Uang
271	KB AL FIRDAUS	DESA SUTORAGAN KECAMATAN KEMIRI KABUPATEN PURWOREJO	HIBAH UANG	6.000.000		Nomor: 400.3.107/2155/2025 tanggal: 26 Maret 2025	Memenuhi kriteria untuk dicantumkan alokasi anggaran hibah dalam RKPD Tahun 2026, Rancangan KUA dan PPAS T.A. 2026.	Hibah Uang
272	KB AL MUTTAQIN	DESA REBUG KECAMATAN KEMIRI KABUPATEN PURWOREJO	HIBAH UANG	18.000.000		Nomor: 400.3.107/2156/2025 tanggal: 26 Maret 2025	Memenuhi kriteria untuk dicantumkan alokasi anggaran hibah dalam RKPD Tahun 2026, Rancangan KUA dan PPAS T.A. 2026.	Hibah Uang
273	KB DARUL ULUM	DESA BEDONO PAGERON KECAMATAN KEMIRI KABUPATEN PURWOREJO	HIBAH UANG	18.000.000		Nomor: 400.3.107/2157/2025 tanggal: 26 Maret 2025	Memenuhi kriteria untuk dicantumkan alokasi anggaran hibah dalam RKPD Tahun 2026, Rancangan KUA dan PPAS T.A. 2026.	Hibah Uang
274	KB MELATI	DESA BEDONO KARANGDUWUR KECAMATAN KEMIRI KABUPATEN PURWOREJO	HIBAH UANG	18.000.000		Nomor: 400.3.107/2158/2025 tanggal: 26 Maret 2025	Memenuhi kriteria untuk dicantumkan alokasi anggaran hibah dalam RKPD Tahun 2026, Rancangan KUA dan PPAS T.A. 2026.	Hibah Uang
275	KB TERATAI	DESA GESIKAN KECAMATAN KEMIRI KABUPATEN PURWOREJO	HIBAH UANG	12.000.000		Nomor: 400.3.107/2159/2025 tanggal: 26 Maret 2025	Memenuhi kriteria untuk dicantumkan alokasi anggaran hibah dalam RKPD Tahun 2026, Rancangan KUA dan PPAS T.A. 2026.	Hibah Uang

NO	NAMA PENERIMA	ALAMAT PENERIMA	JENIS BARANG YANG AKAN DIBERIKAN	JUMLAH NILAI NOMINAL (Rp)	PERANGKAT DAERAH PENGUSUL	KELENGKAPAN REKOMENDASI DARI PERANGKAT DAERAH PENGUSUL	PERTIMBANGAN TAPD	KETERANGAN
276	KB AL IKHSAN	DESA WANUROJO KECAMATAN KEMIRI KABUPATEN PURWOREJO	HIBAH UANG	6.000.000		Nomor: 400.3.107/2160/2025 tanggal: 26 Maret 2025	Memenuhi kriteria untuk dicantumkan alokasi anggaran hibah dalam RKPd Tahun 2026, Rancangan KUA dan PPAS T.A. 2026.	Hibah Uang
277	KB ISLAM ALIFAH	DESA KEMIRI LOR KECAMATAN KEMIRI KABUPATEN PURWOREJO	HIBAH UANG	6.000.000		Nomor: 400.3.107/2161/2025 tanggal: 26 Maret 2025	Memenuhi kriteria untuk dicantumkan alokasi anggaran hibah dalam RKPd Tahun 2026, Rancangan KUA dan PPAS T.A. 2026.	Hibah Uang
278	PP MAHARDIKA	DESA KARANGLUAS KECAMATAN KEMIRI KABUPATEN PURWOREJO	HIBAH UANG	12.000.000		Nomor: 400.3.107/2162/2025 tanggal: 26 Maret 2025	Memenuhi kriteria untuk dicantumkan alokasi anggaran hibah dalam RKPd Tahun 2026, Rancangan KUA dan PPAS T.A. 2026.	Hibah Uang
279	PP AL IMAN	DESA GIRUJOYO KECAMATAN KEMIRI KABUPATEN PURWOREJO	HIBAH UANG	18.000.000		Nomor: 400.3.107/2163/2025 tanggal: 26 Maret 2025	Memenuhi kriteria untuk dicantumkan alokasi anggaran hibah dalam RKPd Tahun 2026, Rancangan KUA dan PPAS T.A. 2026.	Hibah Uang
280	PP BAKTI PERTIWI	DESA KALIGLAGAH KECAMATAN KEMIRI KABUPATEN PURWOREJO	HIBAH UANG	24.000.000		Nomor: 400.3.107/2164/2025 tanggal: 26 Maret 2025	Memenuhi kriteria untuk dicantumkan alokasi anggaran hibah dalam RKPd Tahun 2026, Rancangan KUA dan PPAS T.A. 2026.	Hibah Uang
281	TPA NUSA	DESA REJOSARI KECAMATAN KEMIRI KABUPATEN PURWOREJO	HIBAH UANG	24.000.000		Nomor: 400.3.107/2165/2025 tanggal: 26 Maret 2025	Memenuhi kriteria untuk dicantumkan alokasi anggaran hibah dalam RKPd Tahun 2026, Rancangan KUA dan PPAS T.A. 2026.	Hibah Uang
282	KB AISIYIAH	DESA KEMIRI KIDUL KECAMATAN KEMIRI KABUPATEN PURWOREJO	HIBAH UANG	6.000.000		Nomor: 400.3.107/2166/2025 tanggal: 26 Maret 2025	Memenuhi kriteria untuk dicantumkan alokasi anggaran hibah dalam RKPd Tahun 2026, Rancangan KUA dan PPAS T.A. 2026.	Hibah Uang
283	KB DESI GROUP	DESA KEMIRI LOR KECAMATAN KEMIRI KABUPATEN PURWOREJO	HIBAH UANG	6.000.000		Nomor: 400.3.107/2167/2025 tanggal: 26 Maret 2025	Memenuhi kriteria untuk dicantumkan alokasi anggaran hibah dalam RKPd Tahun 2026, Rancangan KUA dan PPAS T.A. 2026.	Hibah Uang
284	KB BUSTANUL ARIFIN	DESA PURBAYAN KECAMATAN KEMIRI KABUPATEN PURWOREJO	HIBAH UANG	6.000.000		Nomor: 400.3.107/2168/2025 tanggal: 26 Maret 2025	Memenuhi kriteria untuk dicantumkan alokasi anggaran hibah dalam RKPd Tahun 2026, Rancangan KUA dan PPAS T.A. 2026.	Hibah Uang
285	KB HARAPAN IBU	DESA JATIWANGSAN KECAMATAN KEMIRI KABUPATEN PURWOREJO	HIBAH UANG	6.000.000		Nomor: 400.3.107/2169/2025 tanggal: 26 Maret 2025	Memenuhi kriteria untuk dicantumkan alokasi anggaran hibah dalam RKPd Tahun 2026, Rancangan KUA dan PPAS T.A. 2026.	Hibah Uang
286	KB BHAKTI SIWI	DESA KALIMENENG KECAMATAN KEMIRI KABUPATEN PURWOREJO	HIBAH UANG	6.000.000		Nomor: 400.3.107/2170/2025 tanggal: 26 Maret 2025	Memenuhi kriteria untuk dicantumkan alokasi anggaran hibah dalam RKPd Tahun 2026, Rancangan KUA dan PPAS T.A. 2026.	Hibah Uang
287	KB AL BAROKAH	DESA KEDUNGLO KECAMATAN KEMIRI KABUPATEN PURWOREJO	HIBAH UANG	12.000.000		Nomor: 400.3.107/2171/2025 tanggal: 26 Maret 2025	Memenuhi kriteria untuk dicantumkan alokasi anggaran hibah dalam RKPd Tahun 2026, Rancangan KUA dan PPAS T.A. 2026.	Hibah Uang
288	KB AR ROHMAH	DESA SIDODADI KECAMATAN KEMIRI KABUPATEN PURWOREJO	HIBAH UANG	6.000.000		Nomor: 400.3.107/2172/2025 tanggal: 26 Maret 2025	Memenuhi kriteria untuk dicantumkan alokasi anggaran hibah dalam RKPd Tahun 2026, Rancangan KUA dan PPAS T.A. 2026.	Hibah Uang
289	KB SARROJA	DESA KEMIRI KIDUL KECAMATAN KEMIRI KABUPATEN PURWOREJO	HIBAH UANG	6.000.000		Nomor: 400.3.107/2173/2025 tanggal: 26 Maret 2025	Memenuhi kriteria untuk dicantumkan alokasi anggaran hibah dalam RKPd Tahun 2026, Rancangan KUA dan PPAS T.A. 2026.	Hibah Uang
290	KB ROUDHOTUL HUDA	DESA WALED KECAMATAN KEMIRI KABUPATEN PURWOREJO	HIBAH UANG	6.000.000		Nomor: 400.3.107/2174/2025 tanggal: 26 Maret 2025	Memenuhi kriteria untuk dicantumkan alokasi anggaran hibah dalam RKPd Tahun 2026, Rancangan KUA dan PPAS T.A. 2026.	Hibah Uang
291	KB ANGGREK	DESA SUKOGELAP KECAMATAN KEMIRI KABUPATEN PURWOREJO	HIBAH UANG	6.000.000		Nomor: 400.3.107/2175/2025 tanggal: 26 Maret 2025	Memenuhi kriteria untuk dicantumkan alokasi anggaran hibah dalam RKPd Tahun 2026, Rancangan KUA dan PPAS T.A. 2026.	Hibah Uang
292	KB BINA PUTRA	DESA ROWOBAYEM KECAMATAN KEMIRI KABUPATEN PURWOREJO	HIBAH UANG	6.000.000		Nomor: 400.3.107/2176/2025 tanggal: 26 Maret 2025	Memenuhi kriteria untuk dicantumkan alokasi anggaran hibah dalam RKPd Tahun 2026, Rancangan KUA dan PPAS T.A. 2026.	Hibah Uang
293	KB AL IKHLAS	DESA KEDUNGPOMAHAN KULON KECAMATAN KEMIRI KABUPATEN PURWOREJO	HIBAH UANG	6.000.000		Nomor: 400.3.107/2177/2025 tanggal: 26 Maret 2025	Memenuhi kriteria untuk dicantumkan alokasi anggaran hibah dalam RKPd Tahun 2026, Rancangan KUA dan PPAS T.A. 2026.	Hibah Uang
294	PP KARTINI	DESA PAITAN KECAMATAN KEMIRI KABUPATEN PURWOREJO	HIBAH UANG	12.000.000		Nomor: 400.3.107/2178/2025 tanggal: 26 Maret 2025	Memenuhi kriteria untuk dicantumkan alokasi anggaran hibah dalam RKPd Tahun 2026, Rancangan KUA dan PPAS T.A. 2026.	Hibah Uang
295	PP MAWAR	DESA KALIURIP KECAMATAN KEMIRI KABUPATEN PURWOREJO	HIBAH UANG	18.000.000		Nomor: 400.3.107/2179/2025 tanggal: 26 Maret 2025	Memenuhi kriteria untuk dicantumkan alokasi anggaran hibah dalam RKPd Tahun 2026, Rancangan KUA dan PPAS T.A. 2026.	Hibah Uang
296	PP MARDISIWI	DESA REJOSARI KECAMATAN KEMIRI KABUPATEN PURWOREJO	HIBAH UANG	6.000.000		Nomor: 400.3.107/2180/2025 tanggal: 26 Maret 2025	Memenuhi kriteria untuk dicantumkan alokasi anggaran hibah dalam RKPd Tahun 2026, Rancangan KUA dan PPAS T.A. 2026.	Hibah Uang
297	PP AL AMIN	DESA WINONG KECAMATAN KEMIRI KABUPATEN PURWOREJO	HIBAH UANG	6.000.000		Nomor: 400.3.107/2181/2025 tanggal: 26 Maret 2025	Memenuhi kriteria untuk dicantumkan alokasi anggaran hibah dalam RKPd Tahun 2026, Rancangan KUA dan PPAS T.A. 2026.	Hibah Uang
298	PP BINTANG HARAPAN	DESA WONOSUKO KECAMATAN KEMIRI KABUPATEN PURWOREJO	HIBAH UANG	12.000.000		Nomor: 400.3.107/2182/2025 tanggal: 26 Maret 2025	Memenuhi kriteria untuk dicantumkan alokasi anggaran hibah dalam RKPd Tahun 2026, Rancangan KUA dan PPAS T.A. 2026.	Hibah Uang
299	PP AN NUR	DESA TURUS KECAMATAN KEMIRI KABUPATEN PURWOREJO	HIBAH UANG	12.000.000		Nomor: 400.3.107/2183/2025 tanggal: 26 Maret 2025	Memenuhi kriteria untuk dicantumkan alokasi anggaran hibah dalam RKPd Tahun 2026, Rancangan KUA dan PPAS T.A. 2026.	Hibah Uang
300	PP LESTARI	DESA GEDONG KECAMATAN KEMIRI KABUPATEN PURWOREJO	HIBAH UANG	6.000.000		Nomor: 400.3.107/2184/2025 tanggal: 26 Maret 2025	Memenuhi kriteria untuk dicantumkan alokasi anggaran hibah dalam RKPd Tahun 2026, Rancangan KUA dan PPAS T.A. 2026.	Hibah Uang
301	PP CAHAYA BUNDA	DESA GUNUNG TEGES KECAMATAN KEMIRI KABUPATEN PURWOREJO	HIBAH UANG	6.000.000		Nomor: 400.3.107/2185/2025 tanggal: 26 Maret 2025	Memenuhi kriteria untuk dicantumkan alokasi anggaran hibah dalam RKPd Tahun 2026, Rancangan KUA dan PPAS T.A. 2026.	Hibah Uang
302	TPA AISIYIAH	DESA KEMIRI KIDUL KECAMATAN KEMIRI KABUPATEN PURWOREJO	HIBAH UANG	6.000.000		Nomor: 400.3.107/2186/2025 tanggal: 26 Maret 2025	Memenuhi kriteria untuk dicantumkan alokasi anggaran hibah dalam RKPd Tahun 2026, Rancangan KUA dan PPAS T.A. 2026.	Hibah Uang

NO	NAMA PENERIMA	ALAMAT PENERIMA	JENIS BARANG YANG AKAN DIBERIKAN	JUMLAH NILAI NOMINAL (Rp)	PERANGKAT DAERAH PENGUSUL	KELENGKAPAN REKOMENDASI DARI PERANGKAT DAERAH PENGUSUL	PERTIMBANGAN TAPD	KETERANGAN
303	TPA SARROJA	DESA KEMIRI KIDUL KECAMATAN KEMIRI KABUPATEN PURWOREJO	HIBAH UANG	6.000.000		Nomor: 400.3.107/2187/20 25 tanggal: 26 Maret 2025	Memenuhi kriteria untuk dicantumkan alokasi anggaran hibah dalam RKPD Tahun 2026, Rancangan KUA dan PPAS T.A. 2026.	Hibah Uang
304	TK ABA 1	JL. WISMOAJI NO.9 KECAMATAN KUTOARJO KABUPATEN PURWOREJO	HIBAH UANG	12.000.000		Nomor: 400.3.107/2188/20 25 tanggal: 26 Maret 2025	Memenuhi kriteria untuk dicantumkan alokasi anggaran hibah dalam RKPD Tahun 2026, Rancangan KUA dan PPAS T.A. 2026.	Hibah Uang
305	TK ABA II	JL.SENEPO TENGAH NO.7 KECAMATAN KUTOARJO KABUPATEN PURWOREJO	HIBAH UANG	6.000.000		Nomor: 400.3.107/2189/20 25 tanggal: 26 Maret 2025	Memenuhi kriteria untuk dicantumkan alokasi anggaran hibah dalam RKPD Tahun 2026, Rancangan KUA dan PPAS T.A. 2026.	Hibah Uang
306	TKIT KHOIRU UMMAH	DESA TEPUS KULON KECAMATAN KUTOARJO KABUPATEN PURWOREJO	HIBAH UANG	12.000.000		Nomor: 400.3.107/2190/20 25 tanggal: 26 Maret 2025	Memenuhi kriteria untuk dicantumkan alokasi anggaran hibah dalam RKPD Tahun 2026, Rancangan KUA dan PPAS T.A. 2026.	Hibah Uang
307	TK PAMARDIRINI	DESA KEPUH KECAMATAN KUTOARJO KABUPATEN PURWOREJO	HIBAH UANG	6.000.000		Nomor: 400.3.107/2191/20 25 tanggal: 26 Maret 2025	Memenuhi kriteria untuk dicantumkan alokasi anggaran hibah dalam RKPD Tahun 2026, Rancangan KUA dan PPAS T.A. 2026.	Hibah Uang
308	TK MASYITOH 1	DESA TUNGGORONO KECAMATAN KUTOARJO KABUPATEN PURWOREJO	HIBAH UANG	6.000.000		Nomor: 400.3.107/2192/20 25 tanggal: 26 Maret 2025	Memenuhi kriteria untuk dicantumkan alokasi anggaran hibah dalam RKPD Tahun 2026, Rancangan KUA dan PPAS T.A. 2026.	Hibah Uang
309	TK AL-ARIF	JL.LETJEN S PARMAN NO.43 KECAMATAN KUTOARJO KABUPATEN PURWOREJO	HIBAH UANG	6.000.000		Nomor: 400.3.107/2193/20 25 tanggal: 26 Maret 2025	Memenuhi kriteria untuk dicantumkan alokasi anggaran hibah dalam RKPD Tahun 2026, Rancangan KUA dan PPAS T.A. 2026.	Hibah Uang
310	TK KUNCUP MEKAR	DESA TURSINO KECAMATAN KUTOARJO KABUPATEN PURWOREJO	HIBAH UANG	6.000.000		Nomor: 400.3.107/2194/20 25 tanggal: 26 Maret 2025	Memenuhi kriteria untuk dicantumkan alokasi anggaran hibah dalam RKPD Tahun 2026, Rancangan KUA dan PPAS T.A. 2026.	Hibah Uang
311	TK KENCANA LOKA 2	DESA WIRUN KECAMATAN KUTOARJO KABUPATEN PURWOREJO	HIBAH UANG	6.000.000		Nomor: 400.3.107/2195/20 25 tanggal: 26 Maret 2025	Memenuhi kriteria untuk dicantumkan alokasi anggaran hibah dalam RKPD Tahun 2026, Rancangan KUA dan PPAS T.A. 2026.	Hibah Uang
312	TKIT ULUL ALBAB 3	DESA TUNTINGPAIT KECAMATAN KUTOARJO KABUPATEN PURWOREJO	HIBAH UANG	18.000.000		Nomor: 400.3.107/2196/20 25 tanggal: 26 Maret 2025	Memenuhi kriteria untuk dicantumkan alokasi anggaran hibah dalam RKPD Tahun 2026, Rancangan KUA dan PPAS T.A. 2026.	Hibah Uang
313	TKIT ULUL ALBAB 5	PERUM ARGOPENI KECAMATAN KUTOARJO KABUPATEN PURWOREJO	HIBAH UANG	18.000.000		Nomor: 400.3.107/2197/20 25 tanggal: 26 Maret 2025	Memenuhi kriteria untuk dicantumkan alokasi anggaran hibah dalam RKPD Tahun 2026, Rancangan KUA dan PPAS T.A. 2026.	Hibah Uang
314	TK AISIYAH 4	KELURAHAN KATERBAN KECAMATAN KUTOARJO KABUPATEN PURWOREJO	HIBAH UANG	6.000.000		Nomor: 400.3.107/2198/20 25 tanggal: 26 Maret 2025	Memenuhi kriteria untuk dicantumkan alokasi anggaran hibah dalam RKPD Tahun 2026, Rancangan KUA dan PPAS T.A. 2026.	Hibah Uang
315	TK DIAN LESTARI	KELURAHAN SEMAWUNG KEMBARAN KECAMATAN KUTOARJO KABUPATEN PURWOREJO	HIBAH UANG	6.000.000		Nomor: 400.3.107/2199/20 25 tanggal: 26 Maret 2025	Memenuhi kriteria untuk dicantumkan alokasi anggaran hibah dalam RKPD Tahun 2026, Rancangan KUA dan PPAS T.A. 2026.	Hibah Uang
316	TK INDRIYASANNA II	KELURAHAN KATERBAN KECAMATAN KUTOARJO KABUPATEN PURWOREJO	HIBAH UANG	6.000.000		Nomor: 400.3.107/2200/20 25 tanggal: 26 Maret 2025	Memenuhi kriteria untuk dicantumkan alokasi anggaran hibah dalam RKPD Tahun 2026, Rancangan KUA dan PPAS T.A. 2026.	Hibah Uang
317	TK KARTIKA	DESA PACOR KECAMATAN KUTOARJO KABUPATEN PURWOREJO	HIBAH UANG	6.000.000		Nomor: 400.3.107/2201/20 25 tanggal: 26 Maret 2025	Memenuhi kriteria untuk dicantumkan alokasi anggaran hibah dalam RKPD Tahun 2026, Rancangan KUA dan PPAS T.A. 2026.	Hibah Uang
318	TK AISIYAH 3	KELURAHAN BAYEM KECAMATAN KUTOARJO KABUPATEN PURWOREJO	HIBAH UANG	6.000.000		Nomor: 400.3.107/2202/20 25 tanggal: 26 Maret 2025	Memenuhi kriteria untuk dicantumkan alokasi anggaran hibah dalam RKPD Tahun 2026, Rancangan KUA dan PPAS T.A. 2026.	Hibah Uang
319	TK PERTIWI	DESA PURWOSARI KECAMATAN KUTOARJO KABUPATEN PURWOREJO	HIBAH UANG	12.000.000		Nomor: 400.3.107/2203/20 25 tanggal: 26 Maret 2025	Memenuhi kriteria untuk dicantumkan alokasi anggaran hibah dalam RKPD Tahun 2026, Rancangan KUA dan PPAS T.A. 2026.	Hibah Uang
320	KB AISIYAH	KELURAHAN KUTOARJO KECAMATAN KUTOARJO KABUPATEN PURWOREJO	HIBAH UANG	12.000.000		Nomor: 400.3.107/2204/20 25 tanggal: 26 Maret 2025	Memenuhi kriteria untuk dicantumkan alokasi anggaran hibah dalam RKPD Tahun 2026, Rancangan KUA dan PPAS T.A. 2026.	Hibah Uang
321	KB SETIA BUDI	DESA TEPUS WETAN KECAMATAN KUTOARJO KABUPATEN PURWOREJO	HIBAH UANG	18.000.000		Nomor: 400.3.107/2205/20 25 tanggal: 26 Maret 2025	Memenuhi kriteria untuk dicantumkan alokasi anggaran hibah dalam RKPD Tahun 2026, Rancangan KUA dan PPAS T.A. 2026.	Hibah Uang
322	KB KREATIF CAHAYA	KELURAHAN BANDUNG KECAMATAN KUTOARJO KABUPATEN PURWOREJO	HIBAH UANG	12.000.000		Nomor: 400.3.107/2206/20 25 tanggal: 26 Maret 2025	Memenuhi kriteria untuk dicantumkan alokasi anggaran hibah dalam RKPD Tahun 2026, Rancangan KUA dan PPAS T.A. 2026.	Hibah Uang
323	KB MASYITHOH	KELURAHAN BAYEM KECAMATAN KUTOARJO KABUPATEN PURWOREJO	HIBAH UANG	6.000.000		Nomor: 400.3.107/2207/20 25 tanggal: 26 Maret 2025	Memenuhi kriteria untuk dicantumkan alokasi anggaran hibah dalam RKPD Tahun 2026, Rancangan KUA dan PPAS T.A. 2026.	Hibah Uang
324	KB MIFTAHUL ILMI	DESA KARANGWULUH KECAMATAN KUTOARJO KABUPATEN PURWOREJO	HIBAH UANG	12.000.000		Nomor: 400.3.107/2208/20 25 tanggal: 26 Maret 2025	Memenuhi kriteria untuk dicantumkan alokasi anggaran hibah dalam RKPD Tahun 2026, Rancangan KUA dan PPAS T.A. 2026.	Hibah Uang
325	KB CAHAYA HATI	DESA MAJIR KECAMATAN KUTOARJO KABUPATEN PURWOREJO	HIBAH UANG	6.000.000		Nomor: 400.3.107/2209/20 25 tanggal: 26 Maret 2025	Memenuhi kriteria untuk dicantumkan alokasi anggaran hibah dalam RKPD Tahun 2026, Rancangan KUA dan PPAS T.A. 2026.	Hibah Uang
326	KB INAYAH	DESA KARANGREJO KECAMATAN KUTOARJO KABUPATEN PURWOREJO	HIBAH UANG	6.000.000		Nomor: 400.3.107/2210/20 25 tanggal: 26 Maret 2025	Memenuhi kriteria untuk dicantumkan alokasi anggaran hibah dalam RKPD Tahun 2026, Rancangan KUA dan PPAS T.A. 2026.	Hibah Uang
327	KB MASYITHOH	DESA TUNGGORONO KECAMATAN KUTOARJO KABUPATEN PURWOREJO	HIBAH UANG	6.000.000		Nomor: 400.3.107/2211/20 25 tanggal: 26 Maret 2025	Memenuhi kriteria untuk dicantumkan alokasi anggaran hibah dalam RKPD Tahun 2026, Rancangan KUA dan PPAS T.A. 2026.	Hibah Uang
328	PP TRI LESTARI	KELURAHAN KATERBAN KECAMATAN KUTOARJO KABUPATEN PURWOREJO	HIBAH UANG	12.000.000		Nomor: 400.3.107/2212/20 25 tanggal: 26 Maret 2025	Memenuhi kriteria untuk dicantumkan alokasi anggaran hibah dalam RKPD Tahun 2026, Rancangan KUA dan PPAS T.A. 2026.	Hibah Uang
329	PP CAHAYA	DESA PACOR KECAMATAN KUTOARJO KABUPATEN PURWOREJO	HIBAH UANG	12.000.000		Nomor: 400.3.107/2213/20 25 tanggal: 26 Maret 2025	Memenuhi kriteria untuk dicantumkan alokasi anggaran hibah dalam RKPD Tahun 2026, Rancangan KUA dan PPAS T.A. 2026.	Hibah Uang

NO	NAMA PENERIMA	ALAMAT PENERIMA	JENIS BARANG YANG AKAN DIBERIKAN	JUMLAH NILAI NOMINAL (Rp)	PERANGKAT DAERAH PENGUSUL	KELENGKAPAN REKOMENDASI DARI PERANGKAT DAERAH PENGUSUL	PERTIMBANGAN TAPD	KETERANGAN
330	PP KENCANA LOKA	DESA WIRUN KECAMATAN KUTOARJO KABUPATEN PURWOREJO	HIBAH UANG	12.000.000		Nomor: 400.3.107/2214/2025 tanggal: 26 Maret 2025	Memenuhi kriteria untuk dicantumkan alokasi anggaran hibah dalam RKPD Tahun 2026, Rancangan KUA dan PPAS T.A. 2026.	Hibah Uang
331	PP NURUL ATHFAL	DESA SOKOHARJO KECAMATAN KUTOARJO KABUPATEN PURWOREJO	HIBAH UANG	12.000.000		Nomor: 400.3.107/2215/2025 tanggal: 26 Maret 2025	Memenuhi kriteria untuk dicantumkan alokasi anggaran hibah dalam RKPD Tahun 2026, Rancangan KUA dan PPAS T.A. 2026.	Hibah Uang
332	PP MEKAR SARI	DESA KEMADULOR KECAMATAN KUTOARJO KABUPATEN PURWOREJO	HIBAH UANG	6.000.000		Nomor: 400.3.107/2216/2025 tanggal: 26 Maret 2025	Memenuhi kriteria untuk dicantumkan alokasi anggaran hibah dalam RKPD Tahun 2026, Rancangan KUA dan PPAS T.A. 2026.	Hibah Uang
333	PP PERMATA BUNDA	DESA KALIGESING KECAMATAN KUTOARJO KABUPATEN PURWOREJO	HIBAH UANG	12.000.000		Nomor: 400.3.107/2217/2025 tanggal: 26 Maret 2025	Memenuhi kriteria untuk dicantumkan alokasi anggaran hibah dalam RKPD Tahun 2026, Rancangan KUA dan PPAS T.A. 2026.	Hibah Uang
334	PP LESTARI	DESA TEPUS KULON KECAMATAN KUTOARJO KABUPATEN PURWOREJO	HIBAH UANG	6.000.000		Nomor: 400.3.107/2218/2025 tanggal: 26 Maret 2025	Memenuhi kriteria untuk dicantumkan alokasi anggaran hibah dalam RKPD Tahun 2026, Rancangan KUA dan PPAS T.A. 2026.	Hibah Uang
335	PP MUTIARA HATI	DESA PURWOSARI KECAMATAN KUTOARJO KABUPATEN PURWOREJO	HIBAH UANG	6.000.000		Nomor: 400.3.107/2219/2025 tanggal: 26 Maret 2025	Memenuhi kriteria untuk dicantumkan alokasi anggaran hibah dalam RKPD Tahun 2026, Rancangan KUA dan PPAS T.A. 2026.	Hibah Uang
336	PP SURYA HARAPAN	DESA KUWUREJO KECAMATAN KUTOARJO KABUPATEN PURWOREJO	HIBAH UANG	12.000.000		Nomor: 400.3.107/2220/2025 tanggal: 26 Maret 2025	Memenuhi kriteria untuk dicantumkan alokasi anggaran hibah dalam RKPD Tahun 2026, Rancangan KUA dan PPAS T.A. 2026.	Hibah Uang
337	PP SEKAR ARUM	DESA SIDARUM KECAMATAN KUTOARJO KABUPATEN PURWOREJO	HIBAH UANG	12.000.000		Nomor: 400.3.107/2221/2025 tanggal: 26 Maret 2025	Memenuhi kriteria untuk dicantumkan alokasi anggaran hibah dalam RKPD Tahun 2026, Rancangan KUA dan PPAS T.A. 2026.	Hibah Uang
338	PP KASIH BUNDA	DESA KEPUH KECAMATAN KUTOARJO KABUPATEN PURWOREJO	HIBAH UANG	12.000.000		Nomor: 400.3.107/2222/2025 tanggal: 26 Maret 2025	Memenuhi kriteria untuk dicantumkan alokasi anggaran hibah dalam RKPD Tahun 2026, Rancangan KUA dan PPAS T.A. 2026.	Hibah Uang
339	TK KARYA LUHUR KEDUNGOH	DESA KEDUNGOH KECAMATAN LOANO KABUPATEN PURWOREJO	HIBAH UANG	6.000.000		Nomor: 400.3.107/2223/2025 tanggal: 26 Maret 2025	Memenuhi kriteria untuk dicantumkan alokasi anggaran hibah dalam RKPD Tahun 2026, Rancangan KUA dan PPAS T.A. 2026.	Hibah Uang
340	TK SIWI UTOMO MARON	DESA MARON KECAMATAN LOANO KABUPATEN PURWOREJO	HIBAH UANG	6.000.000		Nomor: 400.3.107/2224/2025 tanggal: 26 Maret 2025	Memenuhi kriteria untuk dicantumkan alokasi anggaran hibah dalam RKPD Tahun 2026, Rancangan KUA dan PPAS T.A. 2026.	Hibah Uang
341	TK MARDISIWI LOANO	Jl Masjid Jami' Al Iman LOANO KECAMATAN LOANO KABUPATEN PURWOREJO	HIBAH UANG	12.000.000		Nomor: 400.3.107/2225/2025 tanggal: 26 Maret 2025	Memenuhi kriteria untuk dicantumkan alokasi anggaran hibah dalam RKPD Tahun 2026, Rancangan KUA dan PPAS T.A. 2026.	Hibah Uang
342	TK RATNA SIWI KALINONGKO	DESA KALINONGKO KECAMATAN LOANO KABUPATEN PURWOREJO	HIBAH UANG	6.000.000		Nomor: 400.3.107/2226/2025 tanggal: 26 Maret 2025	Memenuhi kriteria untuk dicantumkan alokasi anggaran hibah dalam RKPD Tahun 2026, Rancangan KUA dan PPAS T.A. 2026.	Hibah Uang
343	TK PAMARDI PUTRA MUDALREJO	DESA MUDALREJO KECAMATAN LOANO KABUPATEN PURWOREJO	HIBAH UANG	6.000.000		Nomor: 400.3.107/2227/2025 tanggal: 26 Maret 2025	Memenuhi kriteria untuk dicantumkan alokasi anggaran hibah dalam RKPD Tahun 2026, Rancangan KUA dan PPAS T.A. 2026.	Hibah Uang
344	TK SIWI PENI JETIS	DESA JETIS KECAMATAN LOANO KABUPATEN PURWOREJO	HIBAH UANG	6.000.000		Nomor: 400.3.107/2228/2025 tanggal: 26 Maret 2025	Memenuhi kriteria untuk dicantumkan alokasi anggaran hibah dalam RKPD Tahun 2026, Rancangan KUA dan PPAS T.A. 2026.	Hibah Uang
345	TK AS SAKINAH TEPANSARI	DESA TEPANSARI KECAMATAN LOANO KABUPATEN PURWOREJO	HIBAH UANG	6.000.000		Nomor: 400.3.107/2229/2025 tanggal: 26 Maret 2025	Memenuhi kriteria untuk dicantumkan alokasi anggaran hibah dalam RKPD Tahun 2026, Rancangan KUA dan PPAS T.A. 2026.	Hibah Uang
346	TK KARTINI KARANGREJO	DESA KARANGREJO KECAMATAN LOANO KABUPATEN PURWOREJO	HIBAH UANG	6.000.000		Nomor: 400.3.107/2230/2025 tanggal: 26 Maret 2025	Memenuhi kriteria untuk dicantumkan alokasi anggaran hibah dalam RKPD Tahun 2026, Rancangan KUA dan PPAS T.A. 2026.	Hibah Uang
347	TK MASYITHOH GUYANGAN	DESA GUYANGAN KECAMATAN LOANO KABUPATEN PURWOREJO	HIBAH UANG	6.000.000		Nomor: 400.3.107/2231/2025 tanggal: 26 Maret 2025	Memenuhi kriteria untuk dicantumkan alokasi anggaran hibah dalam RKPD Tahun 2026, Rancangan KUA dan PPAS T.A. 2026.	Hibah Uang
348	KB HARAPAN IBU	DESA GUYANGAN KECAMATAN LOANO KABUPATEN PURWOREJO	HIBAH UANG	12.000.000		Nomor: 400.3.107/2232/2025 tanggal: 26 Maret 2025	Memenuhi kriteria untuk dicantumkan alokasi anggaran hibah dalam RKPD Tahun 2026, Rancangan KUA dan PPAS T.A. 2026.	Hibah Uang
349	KB TELADAN	DESA KEMEJING KECAMATAN LOANO KABUPATEN PURWOREJO	HIBAH UANG	6.000.000		Nomor: 400.3.107/2233/2025 tanggal: 26 Maret 2025	Memenuhi kriteria untuk dicantumkan alokasi anggaran hibah dalam RKPD Tahun 2026, Rancangan KUA dan PPAS T.A. 2026.	Hibah Uang
350	KB TUNAS JAYA	DESA BANYUASIN SEPARE KECAMATAN LOANO KABUPATEN PURWOREJO	HIBAH UANG	6.000.000		Nomor: 400.3.107/2234/2025 tanggal: 26 Maret 2025	Memenuhi kriteria untuk dicantumkan alokasi anggaran hibah dalam RKPD Tahun 2026, Rancangan KUA dan PPAS T.A. 2026.	Hibah Uang
351	KB BHAKTI PERTIWI	DESA KALISEMO KECAMATAN LOANO KABUPATEN PURWOREJO	HIBAH UANG	18.000.000		Nomor: 400.3.107/2235/2025 tanggal: 26 Maret 2025	Memenuhi kriteria untuk dicantumkan alokasi anggaran hibah dalam RKPD Tahun 2026, Rancangan KUA dan PPAS T.A. 2026.	Hibah Uang
352	KB BINA SIWI	DESA KALINONGKO KECAMATAN LOANO KABUPATEN PURWOREJO	HIBAH UANG	6.000.000		Nomor: 400.3.107/2236/2025 tanggal: 26 Maret 2025	Memenuhi kriteria untuk dicantumkan alokasi anggaran hibah dalam RKPD Tahun 2026, Rancangan KUA dan PPAS T.A. 2026.	Hibah Uang
353	KB HANDAYANI	DESA BANYUASIN KEMBARAN KECAMATAN LOANO KABUPATEN PURWOREJO	HIBAH UANG	6.000.000		Nomor: 400.3.107/2237/2025 tanggal: 26 Maret 2025	Memenuhi kriteria untuk dicantumkan alokasi anggaran hibah dalam RKPD Tahun 2026, Rancangan KUA dan PPAS T.A. 2026.	Hibah Uang
354	KB HIDAYATUL MUBTADI	DESA TRIREJO KECAMATAN LOANO KABUPATEN PURWOREJO	HIBAH UANG	6.000.000		Nomor: 400.3.107/2238/2025 tanggal: 26 Maret 2025	Memenuhi kriteria untuk dicantumkan alokasi anggaran hibah dalam RKPD Tahun 2026, Rancangan KUA dan PPAS T.A. 2026.	Hibah Uang
355	KB TUNAS BANGSA	DESA SEDAYU KECAMATAN LOANO KABUPATEN PURWOREJO	HIBAH UANG	18.000.000		Nomor: 400.3.107/2239/2025 tanggal: 26 Maret 2025	Memenuhi kriteria untuk dicantumkan alokasi anggaran hibah dalam RKPD Tahun 2026, Rancangan KUA dan PPAS T.A. 2026.	Hibah Uang
356	KB BINA LESTARI	DESA KALISEMO KECAMATAN LOANO KABUPATEN PURWOREJO	HIBAH UANG	12.000.000		Nomor: 400.3.107/2240/2025 tanggal: 26 Maret 2025	Memenuhi kriteria untuk dicantumkan alokasi anggaran hibah dalam RKPD Tahun 2026, Rancangan KUA dan PPAS T.A. 2026.	Hibah Uang

NO	NAMA PENERIMA	ALAMAT PENERIMA	JENIS BARANG YANG AKAN DIBERIKAN	JUMLAH NILAI NOMINAL (Rp)	PERANGKAT DAERAH PENGUSUL	KELENGKAPAN REKOMENDASI DARI PERANGKAT DAERAH PENGUSUL	PERTIMBANGAN TAPD	KETERANGAN
357	KB PERMATA HATI	DESA JETIS KECAMATAN LOANO KABUPATEN PURWOREJO	HIBAH UANG	12.000.000		Nomor: 400.3.107/2241/2025 tanggal: 26 Maret 2025	Memenuhi kriteria untuk dicantumkan alokasi anggaran hibah dalam RKPD Tahun 2026, Rancangan KUA dan PPAS T.A. 2026.	Hibah Uang
358	KB PAMARDI PUTRA	DESA MUDALREJO KECAMATAN LOANO KABUPATEN PURWOREJO	HIBAH UANG	12.000.000		Nomor: 400.3.107/2242/2025 tanggal: 26 Maret 2025	Memenuhi kriteria untuk dicantumkan alokasi anggaran hibah dalam RKPD Tahun 2026, Rancangan KUA dan PPAS T.A. 2026.	Hibah Uang
359	KB HARAPAN BUNDA	DESA TEPANSARI KECAMATAN LOANO KABUPATEN PURWOREJO	HIBAH UANG	12.000.000		Nomor: 400.3.107/2243/2025 tanggal: 26 Maret 2025	Memenuhi kriteria untuk dicantumkan alokasi anggaran hibah dalam RKPD Tahun 2026, Rancangan KUA dan PPAS T.A. 2026.	Hibah Uang
360	POS PAUD AL IMAN	DESA LOANO KECAMATAN LOANO KABUPATEN PURWOREJO	HIBAH UANG	18.000.000		Nomor: 400.3.107/2244/2025 tanggal: 26 Maret 2025	Memenuhi kriteria untuk dicantumkan alokasi anggaran hibah dalam RKPD Tahun 2026, Rancangan KUA dan PPAS T.A. 2026.	Hibah Uang
361	PP MEKAR ABADI	DESA KEBON GUNUNG KECAMATAN LOANO KABUPATEN PURWOREJO	HIBAH UANG	12.000.000		Nomor: 400.3.107/2245/2025 tanggal: 26 Maret 2025	Memenuhi kriteria untuk dicantumkan alokasi anggaran hibah dalam RKPD Tahun 2026, Rancangan KUA dan PPAS T.A. 2026.	Hibah Uang
362	PP TUNAS BANGSA	DESA MARON KECAMATAN LOANO KABUPATEN PURWOREJO	HIBAH UANG	6.000.000		Nomor: 400.3.107/2246/2025 tanggal: 26 Maret 2025	Memenuhi kriteria untuk dicantumkan alokasi anggaran hibah dalam RKPD Tahun 2026, Rancangan KUA dan PPAS T.A. 2026.	Hibah Uang
363	POS PAUD MELATI	DESA KARANGREJO KECAMATAN LOANO KABUPATEN PURWOREJO	HIBAH UANG	12.000.000		Nomor: 400.3.107/2247/2025 tanggal: 26 Maret 2025	Memenuhi kriteria untuk dicantumkan alokasi anggaran hibah dalam RKPD Tahun 2026, Rancangan KUA dan PPAS T.A. 2026.	Hibah Uang
364	POS PAUD FATAHILLAH	DESA KALIKALONG KECAMATAN LOANO KABUPATEN PURWOREJO	HIBAH UANG	6.000.000		Nomor: 400.3.107/2248/2025 tanggal: 26 Maret 2025	Memenuhi kriteria untuk dicantumkan alokasi anggaran hibah dalam RKPD Tahun 2026, Rancangan KUA dan PPAS T.A. 2026.	Hibah Uang
365	POS PAUD MUTIARA INSANI	DESA KALIGLAGAH KECAMATAN LOANO KABUPATEN PURWOREJO	HIBAH UANG	18.000.000		Nomor: 400.3.107/2249/2025 tanggal: 26 Maret 2025	Memenuhi kriteria untuk dicantumkan alokasi anggaran hibah dalam RKPD Tahun 2026, Rancangan KUA dan PPAS T.A. 2026.	Hibah Uang
366	POS PAUD BERLIAN	DESA KEDUNG POH KECAMATAN LOANO KABUPATEN PURWOREJO	HIBAH UANG	12.000.000		Nomor: 400.3.107/2250/2025 tanggal: 26 Maret 2025	Memenuhi kriteria untuk dicantumkan alokasi anggaran hibah dalam RKPD Tahun 2026, Rancangan KUA dan PPAS T.A. 2026.	Hibah Uang
367	POS PAUD TUNAS CENDEKIA	DESA NGARGOSARI KECAMATAN LOANO KABUPATEN PURWOREJO	HIBAH UANG	12.000.000		Nomor: 400.3.107/2251/2025 tanggal: 26 Maret 2025	Memenuhi kriteria untuk dicantumkan alokasi anggaran hibah dalam RKPD Tahun 2026, Rancangan KUA dan PPAS T.A. 2026.	Hibah Uang
368	TK PERTIWI BUKUR	DESA WASIAT KECAMATAN NGOMBOL KABUPATEN PURWOREJO	HIBAH UANG	6.000.000		Nomor: 400.3.107/2252/2025 tanggal: 26 Maret 2025	Memenuhi kriteria untuk dicantumkan alokasi anggaran hibah dalam RKPD Tahun 2026, Rancangan KUA dan PPAS T.A. 2026.	Hibah Uang
369	TK AL AZHAR	DESA SECANG KECAMATAN NGOMBOL KABUPATEN PURWOREJO	HIBAH UANG	6.000.000		Nomor: 400.3.107/2253/2025 tanggal: 26 Maret 2025	Memenuhi kriteria untuk dicantumkan alokasi anggaran hibah dalam RKPD Tahun 2026, Rancangan KUA dan PPAS T.A. 2026.	Hibah Uang
370	TK KARTINI	DESA WUNUT KECAMATAN NGOMBOL KABUPATEN PURWOREJO	HIBAH UANG	6.000.000		Nomor: 400.3.107/2254/2025 tanggal: 26 Maret 2025	Memenuhi kriteria untuk dicantumkan alokasi anggaran hibah dalam RKPD Tahun 2026, Rancangan KUA dan PPAS T.A. 2026.	Hibah Uang
371	TK SIWI MURNI	DESA WONOROTO KECAMATAN NGOMBOL KABUPATEN PURWOREJO	HIBAH UANG	6.000.000		Nomor: 400.3.107/2255/2025 tanggal: 26 Maret 2025	Memenuhi kriteria untuk dicantumkan alokasi anggaran hibah dalam RKPD Tahun 2026, Rancangan KUA dan PPAS T.A. 2026.	Hibah Uang
372	TK SRINI	DESA NGOMBOL KECAMATAN NGOMBOL KABUPATEN PURWOREJO	HIBAH UANG	6.000.000		Nomor: 400.3.107/2256/2025 tanggal: 26 Maret 2025	Memenuhi kriteria untuk dicantumkan alokasi anggaran hibah dalam RKPD Tahun 2026, Rancangan KUA dan PPAS T.A. 2026.	Hibah Uang
373	TK PERMATA HATI	DESA AWU-AWU KECAMATAN NGOMBOL KABUPATEN PURWOREJO	HIBAH UANG	6.000.000		Nomor: 400.3.107/2257/2025 tanggal: 26 Maret 2025	Memenuhi kriteria untuk dicantumkan alokasi anggaran hibah dalam RKPD Tahun 2026, Rancangan KUA dan PPAS T.A. 2026.	Hibah Uang
374	TK LESTARI	DESA SEBOROPASAR KECAMATAN NGOMBOL KABUPATEN PURWOREJO	HIBAH UANG	6.000.000		Nomor: 400.3.107/2258/2025 tanggal: 26 Maret 2025	Memenuhi kriteria untuk dicantumkan alokasi anggaran hibah dalam RKPD Tahun 2026, Rancangan KUA dan PPAS T.A. 2026.	Hibah Uang
375	TK TAMAN PUTRA	DESA WINGKO TINUMPUK KECAMATAN NGOMBOL KABUPATEN PURWOREJO	HIBAH UANG	12.000.000		Nomor: 400.3.107/2259/2025 tanggal: 26 Maret 2025	Memenuhi kriteria untuk dicantumkan alokasi anggaran hibah dalam RKPD Tahun 2026, Rancangan KUA dan PPAS T.A. 2026.	Hibah Uang
376	TK ABA	DESA TANJUNG KECAMATAN NGOMBOL KABUPATEN PURWOREJO	HIBAH UANG	12.000.000		Nomor: 400.3.107/2260/2025 tanggal: 26 Maret 2025	Memenuhi kriteria untuk dicantumkan alokasi anggaran hibah dalam RKPD Tahun 2026, Rancangan KUA dan PPAS T.A. 2026.	Hibah Uang
377	TK WAHYU SIWI	DESA PEJAGRAN KECAMATAN NGOMBOL KABUPATEN PURWOREJO	HIBAH UANG	6.000.000		Nomor: 400.3.107/2261/2025 tanggal: 26 Maret 2025	Memenuhi kriteria untuk dicantumkan alokasi anggaran hibah dalam RKPD Tahun 2026, Rancangan KUA dan PPAS T.A. 2026.	Hibah Uang
378	TK SRINI WONOBOYO	DESA WONOBOYO KECAMATAN NGOMBOL KABUPATEN PURWOREJO	HIBAH UANG	6.000.000		Nomor: 400.3.107/2262/2025 tanggal: 26 Maret 2025	Memenuhi kriteria untuk dicantumkan alokasi anggaran hibah dalam RKPD Tahun 2026, Rancangan KUA dan PPAS T.A. 2026.	Hibah Uang
379	TK GAYATRI	DESA SUMBERREJO KECAMATAN NGOMBOL KABUPATEN PURWOREJO	HIBAH UANG	6.000.000		Nomor: 400.3.107/2263/2025 tanggal: 26 Maret 2025	Memenuhi kriteria untuk dicantumkan alokasi anggaran hibah dalam RKPD Tahun 2026, Rancangan KUA dan PPAS T.A. 2026.	Hibah Uang
380	TK RAHAYU	DESA WONOSRI KECAMATAN NGOMBOL KABUPATEN PURWOREJO	HIBAH UANG	6.000.000		Nomor: 400.3.107/2264/2025 tanggal: 26 Maret 2025	Memenuhi kriteria untuk dicantumkan alokasi anggaran hibah dalam RKPD Tahun 2026, Rancangan KUA dan PPAS T.A. 2026.	Hibah Uang
381	KB RAHAYU	DESA KUMPULSARI KECAMATAN NGOMBOL KABUPATEN PURWOREJO	HIBAH UANG	6.000.000		Nomor: 400.3.107/2265/2025 tanggal: 26 Maret 2025	Memenuhi kriteria untuk dicantumkan alokasi anggaran hibah dalam RKPD Tahun 2026, Rancangan KUA dan PPAS T.A. 2026.	Hibah Uang
382	PP LESTARI	DESA WONOSARI KECAMATAN NGOMBOL KABUPATEN PURWOREJO	HIBAH UANG	18.000.000		Nomor: 400.3.107/2266/2025 tanggal: 26 Maret 2025	Memenuhi kriteria untuk dicantumkan alokasi anggaran hibah dalam RKPD Tahun 2026, Rancangan KUA dan PPAS T.A. 2026.	Hibah Uang
383	PP AMALIA	DESA JOSO KECAMATAN NGOMBOL KABUPATEN PURWOREJO	HIBAH UANG	12.000.000		Nomor: 400.3.107/2267/2025 tanggal: 26 Maret 2025	Memenuhi kriteria untuk dicantumkan alokasi anggaran hibah dalam RKPD Tahun 2026, Rancangan KUA dan PPAS T.A. 2026.	Hibah Uang

NO	NAMA PENERIMA	ALAMAT PENERIMA	JENIS BARANG YANG AKAN DIBERIKAN	JUMLAH NILAI NOMINAL (Rp)	PERANGKAT DAERAH PENGUSUL	KELENGKAPAN REKOMENDASI DARI PERANGKAT DAERAH PENGUSUL	PERTIMBANGAN TAPD	KETERANGAN
384	KB PENYEJUK HATI	DESA WUNUT KECAMATAN NGOMBOL KABUPATEN PURWOREJO	HIBAH UANG	12.000.000		Nomor: 400.3.107/2268/2025 tanggal: 26 Maret 2025	Memenuhi kriteria untuk dicantumkan alokasi anggaran hibah dalam RKPD Tahun 2026, Rancangan KUA dan PPAS T.A. 2026.	Hibah Uang
385	PP ANAK CERDAS	DESA MENDIRO KECAMATAN NGOMBOL KABUPATEN PURWOREJO	HIBAH UANG	6.000.000		Nomor: 400.3.107/2269/2025 tanggal: 26 Maret 2025	Memenuhi kriteria untuk dicantumkan alokasi anggaran hibah dalam RKPD Tahun 2026, Rancangan KUA dan PPAS T.A. 2026.	Hibah Uang
386	KB MUTIARA ISLAM	DESA DEPOKREJO KECAMATAN NGOMBOL KABUPATEN PURWOREJO	HIBAH UANG	6.000.000		Nomor: 400.3.107/2270/2025 tanggal: 26 Maret 2025	Memenuhi kriteria untuk dicantumkan alokasi anggaran hibah dalam RKPD Tahun 2026, Rancangan KUA dan PPAS T.A. 2026.	Hibah Uang
387	KB LESTARI	DESA KESIDAN KECAMATAN NGOMBOL KABUPATEN PURWOREJO	HIBAH UANG	6.000.000		Nomor: 400.3.107/2271/2025 tanggal: 26 Maret 2025	Memenuhi kriteria untuk dicantumkan alokasi anggaran hibah dalam RKPD Tahun 2026, Rancangan KUA dan PPAS T.A. 2026.	Hibah Uang
388	PP MELATI	DESA TUMENGGUNGAN KECAMATAN NGOMBOL KABUPATEN PURWOREJO	HIBAH UANG	12.000.000		Nomor: 400.3.107/2272/2025 tanggal: 26 Maret 2025	Memenuhi kriteria untuk dicantumkan alokasi anggaran hibah dalam RKPD Tahun 2026, Rancangan KUA dan PPAS T.A. 2026.	Hibah Uang
389	PP INSAN CERDAS	DESA WINGKOHARJO KECAMATAN NGOMBOL KABUPATEN PURWOREJO	HIBAH UANG	6.000.000		Nomor: 400.3.107/2273/2025 tanggal: 26 Maret 2025	Memenuhi kriteria untuk dicantumkan alokasi anggaran hibah dalam RKPD Tahun 2026, Rancangan KUA dan PPAS T.A. 2026.	Hibah Uang
390	PP HARAPAN BUNDA	DESA WINGKOSANGGRAHAN KECAMATAN NGOMBOL KABUPATEN PURWOREJO	HIBAH UANG	12.000.000		Nomor: 400.3.107/2274/2025 tanggal: 26 Maret 2025	Memenuhi kriteria untuk dicantumkan alokasi anggaran hibah dalam RKPD Tahun 2026, Rancangan KUA dan PPAS T.A. 2026.	Hibah Uang
391	PP PELITA HARAPAN	DESA SINGKILKULON KECAMATAN NGOMBOL KABUPATEN PURWOREJO	HIBAH UANG	6.000.000		Nomor: 400.3.107/2275/2025 tanggal: 26 Maret 2025	Memenuhi kriteria untuk dicantumkan alokasi anggaran hibah dalam RKPD Tahun 2026, Rancangan KUA dan PPAS T.A. 2026.	Hibah Uang
392	PP PANGUDI LUHUR	DESA SRUWOH KECAMATAN NGOMBOL KABUPATEN PURWOREJO	HIBAH UANG	6.000.000		Nomor: 400.3.107/2276/2025 tanggal: 26 Maret 2025	Memenuhi kriteria untuk dicantumkan alokasi anggaran hibah dalam RKPD Tahun 2026, Rancangan KUA dan PPAS T.A. 2026.	Hibah Uang
393	PP SUMBER WARAS	DESA KEMBANGKUNING KECAMATAN NGOMBOL KABUPATEN PURWOREJO	HIBAH UANG	12.000.000		Nomor: 400.3.107/2277/2025 tanggal: 26 Maret 2025	Memenuhi kriteria untuk dicantumkan alokasi anggaran hibah dalam RKPD Tahun 2026, Rancangan KUA dan PPAS T.A. 2026.	Hibah Uang
394	PP HARAPAN BANGSA	DESA CANDI KECAMATAN NGOMBOL KABUPATEN PURWOREJO	HIBAH UANG	12.000.000		Nomor: 400.3.107/2278/2025 tanggal: 26 Maret 2025	Memenuhi kriteria untuk dicantumkan alokasi anggaran hibah dalam RKPD Tahun 2026, Rancangan KUA dan PPAS T.A. 2026.	Hibah Uang
395	PP WAHYU PRASWI	DESA PEJAGRAN KECAMATAN NGOMBOL KABUPATEN PURWOREJO	HIBAH UANG	12.000.000		Nomor: 400.3.107/2279/2025 tanggal: 26 Maret 2025	Memenuhi kriteria untuk dicantumkan alokasi anggaran hibah dalam RKPD Tahun 2026, Rancangan KUA dan PPAS T.A. 2026.	Hibah Uang
396	PP PELITA BANGSA	DESA BRIYAN KECAMATAN NGOMBOL KABUPATEN PURWOREJO	HIBAH UANG	6.000.000		Nomor: 400.3.107/2280/2025 tanggal: 26 Maret 2025	Memenuhi kriteria untuk dicantumkan alokasi anggaran hibah dalam RKPD Tahun 2026, Rancangan KUA dan PPAS T.A. 2026.	Hibah Uang
397	KB AISIYIAH	DESA TANJUNG KECAMATAN NGOMBOL KABUPATEN PURWOREJO	HIBAH UANG	6.000.000		Nomor: 400.3.107/2281/2025 tanggal: 26 Maret 2025	Memenuhi kriteria untuk dicantumkan alokasi anggaran hibah dalam RKPD Tahun 2026, Rancangan KUA dan PPAS T.A. 2026.	Hibah Uang
398	KB AL HUDA	DESA TUNJUNGAN KECAMATAN NGOMBOL KABUPATEN PURWOREJO	HIBAH UANG	12.000.000		Nomor: 400.3.107/2282/2025 tanggal: 26 Maret 2025	Memenuhi kriteria untuk dicantumkan alokasi anggaran hibah dalam RKPD Tahun 2026, Rancangan KUA dan PPAS T.A. 2026.	Hibah Uang
399	KB PERMATA HATI	DESA AWU-AWU KECAMATAN NGOMBOL KABUPATEN PURWOREJO	HIBAH UANG	18.000.000		Nomor: 400.3.107/2283/2025 tanggal: 26 Maret 2025	Memenuhi kriteria untuk dicantumkan alokasi anggaran hibah dalam RKPD Tahun 2026, Rancangan KUA dan PPAS T.A. 2026.	Hibah Uang
400	KB BUNGA HARAPAN	DESA NGENTAK KECAMATAN NGOMBOL KABUPATEN PURWOREJO	HIBAH UANG	6.000.000		Nomor: 400.3.107/2284/2025 tanggal: 26 Maret 2025	Memenuhi kriteria untuk dicantumkan alokasi anggaran hibah dalam RKPD Tahun 2026, Rancangan KUA dan PPAS T.A. 2026.	Hibah Uang
401	TK MELATI MEKAR NGANDAGAN	DESA NGANDAGAN KEC.PITURUH KAB.PURWOREJO	HIBAH UANG	6.000.000		Nomor: 400.3.107/2285/2025 tanggal: 26 Maret 2025	Memenuhi kriteria untuk dicantumkan alokasi anggaran hibah dalam RKPD Tahun 2026, Rancangan KUA dan PPAS T.A. 2026.	Hibah Uang
402	TK BHAKTI IBU	DESA DLISENKULON RT.01 RW.01 KEC.PITURUH KAB.PURWOREJO	HIBAH UANG	6.000.000		Nomor: 400.3.107/2286/2025 tanggal: 26 Maret 2025	Memenuhi kriteria untuk dicantumkan alokasi anggaran hibah dalam RKPD Tahun 2026, Rancangan KUA dan PPAS T.A. 2026.	Hibah Uang
403	TK PERTIWI PITURUH	KOMPLEK KANTOR KECAMATAN.PITURUH RT.005 RW.005 KEC.PITURUH KAB.PURWOREJO	HIBAH UANG	6.000.000		Nomor: 400.3.107/2287/2025 tanggal: 26 Maret 2025	Memenuhi kriteria untuk dicantumkan alokasi anggaran hibah dalam RKPD Tahun 2026, Rancangan KUA dan PPAS T.A. 2026.	Hibah Uang
404	TK MANDIRI SAWANGAN	DESA SAWANGAN KEC.PITURUH KAB.PURWOREJO	HIBAH UANG	6.000.000		Nomor: 400.3.107/2288/2025 tanggal: 26 Maret 2025	Memenuhi kriteria untuk dicantumkan alokasi anggaran hibah dalam RKPD Tahun 2026, Rancangan KUA dan PPAS T.A. 2026.	Hibah Uang
405	KB 'AISYIAH	DESA PITURUH KECAMATAN PITURUH KABUPATEN PURWOREJO	HIBAH UANG	12.000.000		Nomor: 400.3.107/2289/2025 tanggal: 26 Maret 2025	Memenuhi kriteria untuk dicantumkan alokasi anggaran hibah dalam RKPD Tahun 2026, Rancangan KUA dan PPAS T.A. 2026.	Hibah Uang
406	KB TUNAS BANGSA	DESA KALLJERING KECAMATAN PITURUH KABUPATEN PURWOREJO	HIBAH UANG	6.000.000		Nomor: 400.3.107/2290/2025 tanggal: 26 Maret 2025	Memenuhi kriteria untuk dicantumkan alokasi anggaran hibah dalam RKPD Tahun 2026, Rancangan KUA dan PPAS T.A. 2026.	Hibah Uang
407	KB TUNAS RIMBA	DESA PAMRIYAN KECAMATAN PITURUH KABUPATEN PURWOREJO	HIBAH UANG	12.000.000		Nomor: 400.3.107/2291/2025 tanggal: 26 Maret 2025	Memenuhi kriteria untuk dicantumkan alokasi anggaran hibah dalam RKPD Tahun 2026, Rancangan KUA dan PPAS T.A. 2026.	Hibah Uang
408	KB DEWI SARTIKA	DESA SEKARTEJO KECAMATAN PITURUH KABUPATEN PURWOREJO	HIBAH UANG	12.000.000		Nomor: 400.3.107/2292/2025 tanggal: 26 Maret 2025	Memenuhi kriteria untuk dicantumkan alokasi anggaran hibah dalam RKPD Tahun 2026, Rancangan KUA dan PPAS T.A. 2026.	Hibah Uang
409	KB DEWI SARTIKA	DESA KALIGINTUNG KECAMATAN PITURUH KABUPATEN PURWOREJO	HIBAH UANG	18.000.000		Nomor: 400.3.107/2293/2025 tanggal: 26 Maret 2025	Memenuhi kriteria untuk dicantumkan alokasi anggaran hibah dalam RKPD Tahun 2026, Rancangan KUA dan PPAS T.A. 2026.	Hibah Uang
410	KB MUTIARA HATI	DESA TAPEN KECAMATAN PITURUH KABUPATEN PURWOREJO	HIBAH UANG	6.000.000		Nomor: 400.3.107/2294/2025 tanggal: 26 Maret 2025	Memenuhi kriteria untuk dicantumkan alokasi anggaran hibah dalam RKPD Tahun 2026, Rancangan KUA dan PPAS T.A. 2026.	Hibah Uang

NO	NAMA PENERIMA	ALAMAT PENERIMA	JENIS BARANG YANG AKAN DIBERIKAN	JUMLAH NILAI NOMINAL (Rp)	PERANGKAT DAERAH PENGUSUL	KELENGKAPAN REKOMENDASI DARI PERANGKAT DAERAH PENGUSUL	PERTIMBANGAN TAPD	KETERANGAN
411	KB SINAR INDAH	DESA WONOSOSO KECAMATAN PITURUH KABUPATEN PURWOREJO	HIBAH UANG	12.000.000		Nomor: 400.3.107/2295/20 25 tanggal: 26 Maret 2025	Memenuhi kriteria untuk dicantumkan alokasi anggaran hibah dalam RKPd Tahun 2026, Rancangan KUA dan PPAS T.A. 2026.	Hibah Uang
412	KB KARTINI	DESA WONOSIDO KECAMATAN PITURUH KABUPATEN PURWOREJO	HIBAH UANG	12.000.000		Nomor: 400.3.107/2296/20 25 tanggal: 26 Maret 2025	Memenuhi kriteria untuk dicantumkan alokasi anggaran hibah dalam RKPd Tahun 2026, Rancangan KUA dan PPAS T.A. 2026.	Hibah Uang
413	KB PERHATA HATI	DESA KESAWEN KECAMATAN PITURUH KABUPATEN PURWOREJO	HIBAH UANG	12.000.000		Nomor: 400.3.107/2297/20 25 tanggal: 26 Maret 2025	Memenuhi kriteria untuk dicantumkan alokasi anggaran hibah dalam RKPd Tahun 2026, Rancangan KUA dan PPAS T.A. 2026.	Hibah Uang
414	KB BHAKTI PERTIWI	DESA KALIGONDANG KECAMATAN PITURUH KABUPATEN PURWOREJO	HIBAH UANG	6.000.000		Nomor: 400.3.107/2298/20 25 tanggal: 26 Maret 2025	Memenuhi kriteria untuk dicantumkan alokasi anggaran hibah dalam RKPd Tahun 2026, Rancangan KUA dan PPAS T.A. 2026.	Hibah Uang
415	KB BUKIT RIMBA	DESA SOMOGEDE KECAMATAN PITURUH KABUPATEN PURWOREJO	HIBAH UANG	12.000.000		Nomor: 400.3.107/2299/20 25 tanggal: 26 Maret 2025	Memenuhi kriteria untuk dicantumkan alokasi anggaran hibah dalam RKPd Tahun 2026, Rancangan KUA dan PPAS T.A. 2026.	Hibah Uang
416	KB LESTARI	DESA SAMBENG KECAMATAN PITURUH KABUPATEN PURWOREJO	HIBAH UANG	6.000.000		Nomor: 400.3.107/2300/20 25 tanggal: 26 Maret 2025	Memenuhi kriteria untuk dicantumkan alokasi anggaran hibah dalam RKPd Tahun 2026, Rancangan KUA dan PPAS T.A. 2026.	Hibah Uang
417	KB QURRATA'AYUN	DESA WARU KECAMATAN PITURUH KABUPATEN PURWOREJO	HIBAH UANG	6.000.000		Nomor: 400.3.107/2301/20 25 tanggal: 26 Maret 2025	Memenuhi kriteria untuk dicantumkan alokasi anggaran hibah dalam RKPd Tahun 2026, Rancangan KUA dan PPAS T.A. 2026.	Hibah Uang
418	KB PELITA HATI	DESA SEMAMPIR KECAMATAN PITURUH KABUPATEN PURWOREJO	HIBAH UANG	6.000.000		Nomor: 400.3.107/2302/20 25 tanggal: 26 Maret 2025	Memenuhi kriteria untuk dicantumkan alokasi anggaran hibah dalam RKPd Tahun 2026, Rancangan KUA dan PPAS T.A. 2026.	Hibah Uang
419	POS PAUD ASSAKINAH	DESA BRENGKOL KECAMATAN PITURUH KABUPATEN PURWOREJO	HIBAH UANG	18.000.000		Nomor: 400.3.107/2303/20 25 tanggal: 26 Maret 2025	Memenuhi kriteria untuk dicantumkan alokasi anggaran hibah dalam RKPd Tahun 2026, Rancangan KUA dan PPAS T.A. 2026.	Hibah Uang
420	POS PAUD KELANA SARI	DESA DLISEN WETAN KECAMATAN PITURUH KABUPATEN PURWOREJO	HIBAH UANG	6.000.000		Nomor: 400.3.107/2304/20 25 tanggal: 26 Maret 2025	Memenuhi kriteria untuk dicantumkan alokasi anggaran hibah dalam RKPd Tahun 2026, Rancangan KUA dan PPAS T.A. 2026.	Hibah Uang
421	POS PAUD ANANDA BANGKIT	DESA TERSIDILOR KECAMATAN PITURUH KABUPATEN PURWOREJO	HIBAH UANG	12.000.000		Nomor: 400.3.107/2305/20 25 tanggal: 26 Maret 2025	Memenuhi kriteria untuk dicantumkan alokasi anggaran hibah dalam RKPd Tahun 2026, Rancangan KUA dan PPAS T.A. 2026.	Hibah Uang
422	POS PAUD MARDISIWI	DESA PITURUH KECAMATAN PITURUH KABUPATEN PURWOREJO	HIBAH UANG	12.000.000		Nomor: 400.3.107/2306/20 25 tanggal: 26 Maret 2025	Memenuhi kriteria untuk dicantumkan alokasi anggaran hibah dalam RKPd Tahun 2026, Rancangan KUA dan PPAS T.A. 2026.	Hibah Uang
423	POS PAUD KARTINI	DESA KARANGANYAR KECAMATAN PITURUH KABUPATEN PURWOREJO	HIBAH UANG	6.000.000		Nomor: 400.3.107/2307/20 25 tanggal: 26 Maret 2025	Memenuhi kriteria untuk dicantumkan alokasi anggaran hibah dalam RKPd Tahun 2026, Rancangan KUA dan PPAS T.A. 2026.	Hibah Uang
424	POS PAUD SEKAR ARUM	DESA SUMBER KECAMATAN PITURUH KABUPATEN PURWOREJO	HIBAH UANG	6.000.000		Nomor: 400.3.107/2308/20 25 tanggal: 26 Maret 2025	Memenuhi kriteria untuk dicantumkan alokasi anggaran hibah dalam RKPd Tahun 2026, Rancangan KUA dan PPAS T.A. 2026.	Hibah Uang
425	POS PAUD KUSUMA	DESA LUWENG LOR KECAMATAN PITURUH KABUPATEN PURWOREJO	HIBAH UANG	6.000.000		Nomor: 400.3.107/2309/20 25 tanggal: 26 Maret 2025	Memenuhi kriteria untuk dicantumkan alokasi anggaran hibah dalam RKPd Tahun 2026, Rancangan KUA dan PPAS T.A. 2026.	Hibah Uang
426	POS PAUD TUNAS PERTIWI	DESA MEGULUNG KIDUL KECAMATAN PITURUH KABUPATEN PURWOREJO	HIBAH UANG	6.000.000		Nomor: 400.3.107/2310/20 25 tanggal: 26 Maret 2025	Memenuhi kriteria untuk dicantumkan alokasi anggaran hibah dalam RKPd Tahun 2026, Rancangan KUA dan PPAS T.A. 2026.	Hibah Uang
427	POS PAUD HARAPAN BANGSA	DESA LUWENG KIDUL KECAMATAN PITURUH KABUPATEN PURWOREJO	HIBAH UANG	6.000.000		Nomor: 400.3.107/2311/20 25 tanggal: 26 Maret 2025	Memenuhi kriteria untuk dicantumkan alokasi anggaran hibah dalam RKPd Tahun 2026, Rancangan KUA dan PPAS T.A. 2026.	Hibah Uang
428	POS PAUD PUTRA KARTINI	DESA GIRI GONDO KECAMATAN PITURUH KABUPATEN PURWOREJO	HIBAH UANG	6.000.000		Nomor: 400.3.107/2312/20 25 tanggal: 26 Maret 2025	Memenuhi kriteria untuk dicantumkan alokasi anggaran hibah dalam RKPd Tahun 2026, Rancangan KUA dan PPAS T.A. 2026.	Hibah Uang
429	POS PAUD KENANGA	DESA KEDUNG BATUR KECAMATAN PITURUH KABUPATEN PURWOREJO	HIBAH UANG	6.000.000		Nomor: 400.3.107/2313/20 25 tanggal: 26 Maret 2025	Memenuhi kriteria untuk dicantumkan alokasi anggaran hibah dalam RKPd Tahun 2026, Rancangan KUA dan PPAS T.A. 2026.	Hibah Uang
430	POS PAUD PERMATA HATI	DESA KALIKUTES KECAMATAN PITURUH KABUPATEN PURWOREJO	HIBAH UANG	12.000.000		Nomor: 400.3.107/2314/20 25 tanggal: 26 Maret 2025	Memenuhi kriteria untuk dicantumkan alokasi anggaran hibah dalam RKPd Tahun 2026, Rancangan KUA dan PPAS T.A. 2026.	Hibah Uang
431	TPA AISIYIAH	DESA PITURUH KECAMATAN PITURUH KABUPATEN PURWOREJO	HIBAH UANG	6.000.000		Nomor: 400.3.107/2315/20 25 tanggal: 26 Maret 2025	Memenuhi kriteria untuk dicantumkan alokasi anggaran hibah dalam RKPd Tahun 2026, Rancangan KUA dan PPAS T.A. 2026.	Hibah Uang
432	TK PERTIWI	DESA KEDUREN KECAMATAN PURWODADI KABUPATEN PURWOREJO	HIBAH UANG	12.000.000		Nomor: 400.3.107/2316/20 25 tanggal: 26 Maret 2025	Memenuhi kriteria untuk dicantumkan alokasi anggaran hibah dalam RKPd Tahun 2026, Rancangan KUA dan PPAS T.A. 2026.	Hibah Uang
433	TK TUNAS MULYA	DESA KARANGMULYO KECAMATAN PURWODADI KABUPATEN PURWOREJO	HIBAH UANG	6.000.000		Nomor: 400.3.107/2317/20 25 tanggal: 26 Maret 2025	Memenuhi kriteria untuk dicantumkan alokasi anggaran hibah dalam RKPd Tahun 2026, Rancangan KUA dan PPAS T.A. 2026.	Hibah Uang
434	TK TUNAS KARYA	DESA KETANGI KECAMATAN PURWODADI KABUPATEN PURWOREJO	HIBAH UANG	12.000.000		Nomor: 400.3.107/2318/20 25 tanggal: 26 Maret 2025	Memenuhi kriteria untuk dicantumkan alokasi anggaran hibah dalam RKPd Tahun 2026, Rancangan KUA dan PPAS T.A. 2026.	Hibah Uang
435	TK TUNAS MEKAR	DESA TLOGOREJO KECAMATAN PURWODADI KABUPATEN PURWOREJO	HIBAH UANG	6.000.000		Nomor: 400.3.107/2319/20 25 tanggal: 26 Maret 2025	Memenuhi kriteria untuk dicantumkan alokasi anggaran hibah dalam RKPd Tahun 2026, Rancangan KUA dan PPAS T.A. 2026.	Hibah Uang
436	TK SERUNI VI	DESA JENARWETAN KECAMATAN PURWODADI KABUPATEN PURWOREJO	HIBAH UANG	6.000.000		Nomor: 400.3.107/2320/20 25 tanggal: 26 Maret 2025	Memenuhi kriteria untuk dicantumkan alokasi anggaran hibah dalam RKPd Tahun 2026, Rancangan KUA dan PPAS T.A. 2026.	Hibah Uang
437	TK MEKARSARI	DESA JENARWETAN KECAMATAN PURWODADI KABUPATEN PURWOREJO	HIBAH UANG	6.000.000		Nomor: 400.3.107/2321/20 25 tanggal: 26 Maret 2025	Memenuhi kriteria untuk dicantumkan alokasi anggaran hibah dalam RKPd Tahun 2026, Rancangan KUA dan PPAS T.A. 2026.	Hibah Uang

NO	NAMA PENERIMA	ALAMAT PENERIMA	JENIS BARANG YANG AKAN DIBERIKAN	JUMLAH NILAI NOMINAL (Rp)	PERANGKAT DAERAH PENGUSUL	KELENGKAPAN REKOMENDASI DARI PERANGKAT DAERAH PENGUSUL	PERTIMBANGAN TAPD	KETERANGAN
438	TK PUSPASARI	DESA JENARLOR KECAMATAN PURWODADI KABUPATEN PURWOREJO	HIBAH UANG	6.000.000		Nomor: 400.3.107/2322/2025 25 tanggal: 26 Maret 2025	Memenuhi kriteria untuk dicantumkan alokasi anggaran hibah dalam RKPd Tahun 2026, Rancangan KUA dan PPAS T.A. 2026.	Hibah Uang
439	TK PANGUDI LUHUR	DESA JENARWETAN KECAMATAN PURWODADI KABUPATEN PURWOREJO	HIBAH UANG	6.000.000		Nomor: 400.3.107/2323/2025 25 tanggal: 26 Maret 2025	Memenuhi kriteria untuk dicantumkan alokasi anggaran hibah dalam RKPd Tahun 2026, Rancangan KUA dan PPAS T.A. 2026.	Hibah Uang
440	TK ABA	DESA PURWODADI KECAMATAN PURWODADI KABUPATEN PURWOREJO	HIBAH UANG	6.000.000		Nomor: 400.3.107/2324/2025 25 tanggal: 26 Maret 2025	Memenuhi kriteria untuk dicantumkan alokasi anggaran hibah dalam RKPd Tahun 2026, Rancangan KUA dan PPAS T.A. 2026.	Hibah Uang
441	TK PANTISIWI SUKOMANAH	DESA SUKOMANAH KECAMATAN PURWODADI KABUPATEN PURWOREJO	HIBAH UANG	6.000.000		Nomor: 400.3.107/2325/2025 25 tanggal: 26 Maret 2025	Memenuhi kriteria untuk dicantumkan alokasi anggaran hibah dalam RKPd Tahun 2026, Rancangan KUA dan PPAS T.A. 2026.	Hibah Uang
442	TK MASYITHOH GEPARANG	DESA GEPARANG KECAMATAN PURWODADI KABUPATEN PURWOREJO	HIBAH UANG	6.000.000		Nomor: 400.3.107/2326/2025 25 tanggal: 26 Maret 2025	Memenuhi kriteria untuk dicantumkan alokasi anggaran hibah dalam RKPd Tahun 2026, Rancangan KUA dan PPAS T.A. 2026.	Hibah Uang
443	TK SATU ATAP JOGOBOYO	DESA JOGOBOYO KECAMATAN PURWODADI KABUPATEN PURWOREJO	HIBAH UANG	6.000.000		Nomor: 400.3.107/2327/2025 25 tanggal: 26 Maret 2025	Memenuhi kriteria untuk dicantumkan alokasi anggaran hibah dalam RKPd Tahun 2026, Rancangan KUA dan PPAS T.A. 2026.	Hibah Uang
444	TK DHARMA BAKTI INDONESIA	DESA JATIMALANG KECAMATAN PURWODADI KABUPATEN PURWOREJO	HIBAH UANG	6.000.000		Nomor: 400.3.107/2328/2025 25 tanggal: 26 Maret 2025	Memenuhi kriteria untuk dicantumkan alokasi anggaran hibah dalam RKPd Tahun 2026, Rancangan KUA dan PPAS T.A. 2026.	Hibah Uang
445	KELOMPOK BERMAIN AISYIAH	DESA PURWODADI KECAMATAN PURWODADI KABUPATEN PURWOREJO	HIBAH UANG	6.000.000		Nomor: 400.3.107/2329/2025 25 tanggal: 26 Maret 2025	Memenuhi kriteria untuk dicantumkan alokasi anggaran hibah dalam RKPd Tahun 2026, Rancangan KUA dan PPAS T.A. 2026.	Hibah Uang
446	KELOMPOK BERMAIN KUSUMA BANGSA	DESA SIDOHARJO KECAMATAN PURWODADI KABUPATEN PURWOREJO	HIBAH UANG	24.000.000		Nomor: 400.3.107/2330/2025 25 tanggal: 26 Maret 2025	Memenuhi kriteria untuk dicantumkan alokasi anggaran hibah dalam RKPd Tahun 2026, Rancangan KUA dan PPAS T.A. 2026.	Hibah Uang
447	KELOMPOK BERMAIN KUNCUP MEKAR	DESA JENARLOR KECAMATAN PURWODADI KABUPATEN PURWOREJO	HIBAH UANG	12.000.000		Nomor: 400.3.107/2331/2025 25 tanggal: 26 Maret 2025	Memenuhi kriteria untuk dicantumkan alokasi anggaran hibah dalam RKPd Tahun 2026, Rancangan KUA dan PPAS T.A. 2026.	Hibah Uang
448	KELOMPOK BERMAIN KUNCUP MELATI	DESA BUBUTAN KECAMATAN PURWODADI KABUPATEN PURWOREJO	HIBAH UANG	12.000.000		Nomor: 400.3.107/2332/2025 25 tanggal: 26 Maret 2025	Memenuhi kriteria untuk dicantumkan alokasi anggaran hibah dalam RKPd Tahun 2026, Rancangan KUA dan PPAS T.A. 2026.	Hibah Uang
449	KELOMPOK BERMAIN AZ-ZAHRA	DESA JOGORESAN KECAMATAN PURWODADI KABUPATEN PURWOREJO	HIBAH UANG	12.000.000		Nomor: 400.3.107/2333/2025 25 tanggal: 26 Maret 2025	Memenuhi kriteria untuk dicantumkan alokasi anggaran hibah dalam RKPd Tahun 2026, Rancangan KUA dan PPAS T.A. 2026.	Hibah Uang
450	KELOMPOK BERMAIN MUTIARA BUNDA	DESA WATUKURO KECAMATAN PURWODADI KABUPATEN PURWOREJO	HIBAH UANG	12.000.000		Nomor: 400.3.107/2334/2025 25 tanggal: 26 Maret 2025	Memenuhi kriteria untuk dicantumkan alokasi anggaran hibah dalam RKPd Tahun 2026, Rancangan KUA dan PPAS T.A. 2026.	Hibah Uang
451	KELOMPOK BERMAIN HARAPAN BUNDA	DESA KETANGI KECAMATAN PURWODADI KABUPATEN PURWOREJO	HIBAH UANG	6.000.000		Nomor: 400.3.107/2335/2025 25 tanggal: 26 Maret 2025	Memenuhi kriteria untuk dicantumkan alokasi anggaran hibah dalam RKPd Tahun 2026, Rancangan KUA dan PPAS T.A. 2026.	Hibah Uang
452	KELOMPOK BERMAIN TUNAS BANGSA	DESA BANJARSARI KECAMATAN PURWODADI KABUPATEN PURWOREJO	HIBAH UANG	6.000.000		Nomor: 400.3.107/2336/2025 25 tanggal: 26 Maret 2025	Memenuhi kriteria untuk dicantumkan alokasi anggaran hibah dalam RKPd Tahun 2026, Rancangan KUA dan PPAS T.A. 2026.	Hibah Uang
453	KELOMPOK BERMAIN SEKAR SIWI	DESA KEDUREN KECAMATAN PURWODADI KABUPATEN PURWOREJO	HIBAH UANG	6.000.000		Nomor: 400.3.107/2337/2025 25 tanggal: 26 Maret 2025	Memenuhi kriteria untuk dicantumkan alokasi anggaran hibah dalam RKPd Tahun 2026, Rancangan KUA dan PPAS T.A. 2026.	Hibah Uang
454	KELOMPOK BERMAIN MUTIARA DESA	DESA BRAGOLAN KECAMATAN PURWODADI KABUPATEN PURWOREJO	HIBAH UANG	6.000.000		Nomor: 400.3.107/2338/2025 25 tanggal: 26 Maret 2025	Memenuhi kriteria untuk dicantumkan alokasi anggaran hibah dalam RKPd Tahun 2026, Rancangan KUA dan PPAS T.A. 2026.	Hibah Uang
455	POS PAUD ASUH ASIH	DESA JOGOBOYO KECAMATAN PURWODADI KABUPATEN PURWOREJO	HIBAH UANG	18.000.000		Nomor: 400.3.107/2339/2025 25 tanggal: 26 Maret 2025	Memenuhi kriteria untuk dicantumkan alokasi anggaran hibah dalam RKPd Tahun 2026, Rancangan KUA dan PPAS T.A. 2026.	Hibah Uang
456	POS PAUD GOTONG ROYONG	DESA KENTENGREJO KECAMATAN PURWODADI KABUPATEN PURWOREJO	HIBAH UANG	12.000.000		Nomor: 400.3.107/2340/2025 25 tanggal: 26 Maret 2025	Memenuhi kriteria untuk dicantumkan alokasi anggaran hibah dalam RKPd Tahun 2026, Rancangan KUA dan PPAS T.A. 2026.	Hibah Uang
457	POS PAUD HARAPAN BUNDA	DESA PUNDENSARI KECAMATAN PURWODADI KABUPATEN PURWOREJO	HIBAH UANG	6.000.000		Nomor: 400.3.107/2341/2025 25 tanggal: 26 Maret 2025	Memenuhi kriteria untuk dicantumkan alokasi anggaran hibah dalam RKPd Tahun 2026, Rancangan KUA dan PPAS T.A. 2026.	Hibah Uang
458	POS PAUD DIAN IBU	DESA SENDANGSARI KECAMATAN PURWODADI KABUPATEN PURWOREJO	HIBAH UANG	6.000.000		Nomor: 400.3.107/2342/2025 25 tanggal: 26 Maret 2025	Memenuhi kriteria untuk dicantumkan alokasi anggaran hibah dalam RKPd Tahun 2026, Rancangan KUA dan PPAS T.A. 2026.	Hibah Uang
459	POS PAUD TUNAS JAYA	DESA BLENDUNG KECAMATAN PURWODADI KABUPATEN PURWOREJO	HIBAH UANG	12.000.000		Nomor: 400.3.107/2343/2025 25 tanggal: 26 Maret 2025	Memenuhi kriteria untuk dicantumkan alokasi anggaran hibah dalam RKPd Tahun 2026, Rancangan KUA dan PPAS T.A. 2026.	Hibah Uang
460	POS PAUD PUSPA MEKAR	DESA BRONDONGREJO KECAMATAN PURWODADI KABUPATEN PURWOREJO	HIBAH UANG	12.000.000		Nomor: 400.3.107/2344/2025 25 tanggal: 26 Maret 2025	Memenuhi kriteria untuk dicantumkan alokasi anggaran hibah dalam RKPd Tahun 2026, Rancangan KUA dan PPAS T.A. 2026.	Hibah Uang
461	POS PAUD BUDI MULIA	DESA JENAR KIDUL KECAMATAN PURWODADI KABUPATEN PURWOREJO	HIBAH UANG	6.000.000		Nomor: 400.3.107/2345/2025 25 tanggal: 26 Maret 2025	Memenuhi kriteria untuk dicantumkan alokasi anggaran hibah dalam RKPd Tahun 2026, Rancangan KUA dan PPAS T.A. 2026.	Hibah Uang
462	POS PAUD MULIA	DESA JATIKONTAL KECAMATAN PURWODADI KABUPATEN PURWOREJO	HIBAH UANG	6.000.000		Nomor: 400.3.107/2346/2025 25 tanggal: 26 Maret 2025	Memenuhi kriteria untuk dicantumkan alokasi anggaran hibah dalam RKPd Tahun 2026, Rancangan KUA dan PPAS T.A. 2026.	Hibah Uang
463	POS PAUD PERMATA HATI	DESA PLANDI KECAMATAN PURWODADI KABUPATEN PURWOREJO	HIBAH UANG	6.000.000		Nomor: 400.3.107/2347/2025 25 tanggal: 26 Maret 2025	Memenuhi kriteria untuk dicantumkan alokasi anggaran hibah dalam RKPd Tahun 2026, Rancangan KUA dan PPAS T.A. 2026.	Hibah Uang
464	POS PAUD KARTINI	DESA KEPONGGOK KECAMATAN PURWODADI KABUPATEN PURWOREJO	HIBAH UANG	6.000.000		Nomor: 400.3.107/2348/2025 25 tanggal: 26 Maret 2025	Memenuhi kriteria untuk dicantumkan alokasi anggaran hibah dalam RKPd Tahun 2026, Rancangan KUA dan PPAS T.A. 2026.	Hibah Uang

NO	NAMA PENERIMA	ALAMAT PENERIMA	JENIS BARANG YANG AKAN DIBERIKAN	JUMLAH NILAI NOMINAL (Rp)	PERANGKAT DAERAH PENGUSUL	KELENGKAPAN REKOMENDASI DARI PERANGKAT DAERAH PENGUSUL	PERTIMBANGAN TAPD	KETERANGAN
465	POS PAUD ASSALAMAH	DESA KARANGSARI KECAMATAN PURWODADI KABUPATEN PURWOREJO	HIBAH UANG	12.000.000		Nomor: 400.3.107/2349/20 25 tanggal: 26 Maret 2025	Memenuhi kriteria untuk dicantumkan alokasi anggaran hibah dalam RKPd Tahun 2026, Rancangan KUA dan PPAS T.A. 2026.	Hibah Uang
466	PAUD TPQ AL MUSTAQIM	DESA TLOGOREJO KECAMATAN PURWODADI KABUPATEN PURWOREJO	HIBAH UANG	6.000.000		Nomor: 400.3.107/2350/20 25 tanggal: 26 Maret 2025	Memenuhi kriteria untuk dicantumkan alokasi anggaran hibah dalam RKPd Tahun 2026, Rancangan KUA dan PPAS T.A. 2026.	Hibah Uang
467	PAUD TPQ AL MUSTAQIM KARANGMULYO	DESA KARANGMULYO KECAMATAN PURWODADI KABUPATEN PURWOREJO	HIBAH UANG	6.000.000		Nomor: 400.3.107/2351/20 25 tanggal: 26 Maret 2025	Memenuhi kriteria untuk dicantumkan alokasi anggaran hibah dalam RKPd Tahun 2026, Rancangan KUA dan PPAS T.A. 2026.	Hibah Uang
468	TK ABA 4 PURWOREJO	JL. DR SETIABUDI NO.14 PURWOREJO, KECAMATAN PURWOREJO, KABUPATEN PURWOREJO	HIBAH UANG	6.000.000		Nomor: 400.3.107/2352/20 25 tanggal: 26 Maret 2025	Memenuhi kriteria untuk dicantumkan alokasi anggaran hibah dalam RKPd Tahun 2026, Rancangan KUA dan PPAS T.A. 2026.	Hibah Uang
469	TK KRISTEN SERUNI 1	JL.SIBAK NO.1 KEL. PANGENJURU TENGAH KECAMATAN PURWOREJO, KABUPATEN PURWOREJO	HIBAH UANG	6.000.000		Nomor: 400.3.107/2353/20 25 tanggal: 26 Maret 2025	Memenuhi kriteria untuk dicantumkan alokasi anggaran hibah dalam RKPd Tahun 2026, Rancangan KUA dan PPAS T.A. 2026.	Hibah Uang
470	TK MELATI	JL. RAYA KALIGESING KM.4,5 DESA BRENGGONG, KECAMATAN PURWOREJO, KABUPATEN PURWOREJO	HIBAH UANG	6.000.000		Nomor: 400.3.107/2354/20 25 tanggal: 26 Maret 2025	Memenuhi kriteria untuk dicantumkan alokasi anggaran hibah dalam RKPd Tahun 2026, Rancangan KUA dan PPAS T.A. 2026.	Hibah Uang
471	TKIT ULUL ALBAB 2 PURWOREJO	JL. IR.H. JUANDA TEGALSARI KECAMATAN PURWOREJO, KABUPATEN. PURWOREJO	HIBAH UANG	18.000.000		Nomor: 400.3.107/2355/20 25 tanggal: 26 Maret 2025	Memenuhi kriteria untuk dicantumkan alokasi anggaran hibah dalam RKPd Tahun 2026, Rancangan KUA dan PPAS T.A. 2026.	Hibah Uang
472	TK AL-BADAWI	KELURAHAN BALEDONO RT 02 RW 09 KECAMATAN PURWOREJO, KABUPATEN PURWOREJO	HIBAH UANG	6.000.000		Nomor: 400.3.107/2356/20 25 tanggal: 26 Maret 2025	Memenuhi kriteria untuk dicantumkan alokasi anggaran hibah dalam RKPd Tahun 2026, Rancangan KUA dan PPAS T.A. 2026.	Hibah Uang
473	TK ABA 3 PURWOREJO	JL NYAI WANGEN RT 01 RW 01 MUDAL KECAMATAN PURWOREJO, KABUPATEN PURWOREJO	HIBAH UANG	6.000.000		Nomor: 400.3.107/2357/20 25 tanggal: 26 Maret 2025	Memenuhi kriteria untuk dicantumkan alokasi anggaran hibah dalam RKPd Tahun 2026, Rancangan KUA dan PPAS T.A. 2026.	Hibah Uang
474	TK MASYITHOH 3	SINDURJAN RT 01 RW 01 KECAMATAN. PURWOREJO, KABUPATEN PURWOREJO	HIBAH UANG	12.000.000		Nomor: 400.3.107/2358/20 25 tanggal: 26 Maret 2025	Memenuhi kriteria untuk dicantumkan alokasi anggaran hibah dalam RKPd Tahun 2026, Rancangan KUA dan PPAS T.A. 2026.	Hibah Uang
475	TK ABA 2 PURWOREJO	JL. BRIGJEN KATAMSO 170A KELURAHAN PANGENREJO KECAMATAN PURWOREJO, KABUPATEN PURWOREJO	HIBAH UANG	6.000.000		Nomor: 400.3.107/2359/20 25 tanggal: 26 Maret 2025	Memenuhi kriteria untuk dicantumkan alokasi anggaran hibah dalam RKPd Tahun 2026, Rancangan KUA dan PPAS T.A. 2026.	Hibah Uang
476	TK ABA 1 BALEDONO	BALEDONO SINGODRANAN RT 07 RW 06 KECAMATAN PURWOREJO, KABUPATEN PURWOREJO	HIBAH UANG	12.000.000		Nomor: 400.3.107/2360/20 25 tanggal: 26 Maret 2025	Memenuhi kriteria untuk dicantumkan alokasi anggaran hibah dalam RKPd Tahun 2026, Rancangan KUA dan PPAS T.A. 2026.	Hibah Uang
477	TK KARTIKA IX-28	JL.LETJEND SUPRAPTO NO. 80 A KECAMATAN PURWOREJO, KABUPATEN PURWOREJO	HIBAH UANG	12.000.000		Nomor: 400.3.107/2361/20 25 tanggal: 26 Maret 2025	Memenuhi kriteria untuk dicantumkan alokasi anggaran hibah dalam RKPd Tahun 2026, Rancangan KUA dan PPAS T.A. 2026.	Hibah Uang
478	TK WIYATA KARYA	KRAJAN I, RT 01 RW 01 DESA KEDUNGSARI, KECAMATAN PURWOREJO, KABUPATEN PURWOREJO	HIBAH UANG	12.000.000		Nomor: 400.3.107/2362/20 25 tanggal: 26 Maret 2025	Memenuhi kriteria untuk dicantumkan alokasi anggaran hibah dalam RKPd Tahun 2026, Rancangan KUA dan PPAS T.A. 2026.	Hibah Uang
479	TK TUNAS HARAPAN PANGENREJO	JL BRIGJEN KATAMSO KM. 2 KEL. PANGENREJO KECAMATAN PURWOREJO, KABUPATEN PURWOREJO	HIBAH UANG	6.000.000		Nomor: 400.3.107/2363/20 25 tanggal: 26 Maret 2025	Memenuhi kriteria untuk dicantumkan alokasi anggaran hibah dalam RKPd Tahun 2026, Rancangan KUA dan PPAS T.A. 2026.	Hibah Uang
480	TK TUNAS RIMBA PURWOREJO	JL. DR SETIABUDI NO.60 PURWOREJO, KECAMATAN PURWOREJO, KABUPATEN PURWOREJO	HIBAH UANG	6.000.000		Nomor: 400.3.107/2364/20 25 tanggal: 26 Maret 2025	Memenuhi kriteria untuk dicantumkan alokasi anggaran hibah dalam RKPd Tahun 2026, Rancangan KUA dan PPAS T.A. 2026.	Hibah Uang
481	TK ASSA'ADAH	JL. KRAJAN NO.10 RT 01 RW 08 BALEDONO, KECAMATAN PURWOREJO, KABUPATEN PURWOREJO	HIBAH UANG	6.000.000		Nomor: 400.3.107/2365/20 25 tanggal: 26 Maret 2025	Memenuhi kriteria untuk dicantumkan alokasi anggaran hibah dalam RKPd Tahun 2026, Rancangan KUA dan PPAS T.A. 2026.	Hibah Uang
482	TK ISLAM DARUL MUTTAQIEN	JL. MAYJEND SUTOYO NO.81 PURWOREJO, KECAMATAN PURWOREJO, KABUPATEN PURWOREJO	HIBAH UANG	6.000.000		Nomor: 400.3.107/2366/20 25 tanggal: 26 Maret 2025	Memenuhi kriteria untuk dicantumkan alokasi anggaran hibah dalam RKPd Tahun 2026, Rancangan KUA dan PPAS T.A. 2026.	Hibah Uang
483	TK TULUS SIWI	DESA WONOTULUS RT 03 RW 01 PURWOREJO, KECAMATAN PURWOREJO, KABUPATEN PURWOREJO	HIBAH UANG	6.000.000		Nomor: 400.3.107/2367/20 25 tanggal: 26 Maret 2025	Memenuhi kriteria untuk dicantumkan alokasi anggaran hibah dalam RKPd Tahun 2026, Rancangan KUA dan PPAS T.A. 2026.	Hibah Uang
484	TK MASYITHOH 1	BRENGKELAN RT001 RW 006 PURWOREJO, KECAMATAN PURWOREJO, KABUPATEN PURWOREJO	HIBAH UANG	6.000.000		Nomor: 400.3.107/2368/20 25 tanggal: 26 Maret 2025	Memenuhi kriteria untuk dicantumkan alokasi anggaran hibah dalam RKPd Tahun 2026, Rancangan KUA dan PPAS T.A. 2026.	Hibah Uang
485	TK TUNAS HARAPAN	KRAJAN RT 03 RW 01 DESA WONOROTO KECAMATAN PURWOREJO, KABUPATEN PURWOREJO	HIBAH UANG	6.000.000		Nomor: 400.3.107/2369/20 25 tanggal: 26 Maret 2025	Memenuhi kriteria untuk dicantumkan alokasi anggaran hibah dalam RKPd Tahun 2026, Rancangan KUA dan PPAS T.A. 2026.	Hibah Uang
486	KB 'AISYIAH PANGEN	KELURAHAN PANGENREJO KECAMATAN PURWOREJO KABUPATEN PURWOREJO	HIBAH UANG	12.000.000		Nomor: 400.3.107/2370/20 25 tanggal: 26 Maret 2025	Memenuhi kriteria untuk dicantumkan alokasi anggaran hibah dalam RKPd Tahun 2026, Rancangan KUA dan PPAS T.A. 2026.	Hibah Uang
487	KB 'AISYIAH PURWOREJO	KELURAHAN SINDURJAN KECAMATAN PURWOREJO KABUPATEN PURWOREJO	HIBAH UANG	18.000.000		Nomor: 400.3.107/2371/20 25 tanggal: 26 Maret 2025	Memenuhi kriteria untuk dicantumkan alokasi anggaran hibah dalam RKPd Tahun 2026, Rancangan KUA dan PPAS T.A. 2026.	Hibah Uang
488	KB ALFA KID'S	KELURAHAN PANGENREJO KECAMATAN PURWOREJO KABUPATEN PURWOREJO	HIBAH UANG	12.000.000		Nomor: 400.3.107/2372/20 25 tanggal: 26 Maret 2025	Memenuhi kriteria untuk dicantumkan alokasi anggaran hibah dalam RKPd Tahun 2026, Rancangan KUA dan PPAS T.A. 2026.	Hibah Uang
489	KB 'AISYIAH BALEDONO	KELURAHAN BALEDONO KECAMATAN PURWOREJO KABUPATEN PURWOREJO	HIBAH UANG	6.000.000		Nomor: 400.3.107/2373/20 25 tanggal: 26 Maret 2025	Memenuhi kriteria untuk dicantumkan alokasi anggaran hibah dalam RKPd Tahun 2026, Rancangan KUA dan PPAS T.A. 2026.	Hibah Uang
490	KB SERUNI	KELURAHAN PENGEN JURUTENGAH KECAMATAN PURWOREJO KABUPATEN PURWOREJO	HIBAH UANG	12.000.000		Nomor: 400.3.107/2374/20 25 tanggal: 26 Maret 2025	Memenuhi kriteria untuk dicantumkan alokasi anggaran hibah dalam RKPd Tahun 2026, Rancangan KUA dan PPAS T.A. 2026.	Hibah Uang
491	KB MUMPUNI	KELURAHAN PANGEN JURUTENGAH KECAMATAN PURWOREJO KABUPATEN PURWOREJO	HIBAH UANG	24.000.000		Nomor: 400.3.107/2375/20 25 tanggal: 26 Maret 2025	Memenuhi kriteria untuk dicantumkan alokasi anggaran hibah dalam RKPd Tahun 2026, Rancangan KUA dan PPAS T.A. 2026.	Hibah Uang

NO	NAMA PENERIMA	ALAMAT PENERIMA	JENIS BARANG YANG AKAN DIBERIKAN	JUMLAH NILAI NOMINAL (Rp)	PERANGKAT DAERAH PENGUSUL	KELENGKAPAN REKOMENDASI DARI PERANGKAT DAERAH PENGUSUL	PERTIMBANGAN TAPD	KETERANGAN
492	KB ANAK HEBAT EL FIRDAUS	DESA SEMAWUNG KECAMATAN PURWOREJO KABUPATEN PURWOREJO	HIBAH UANG	6.000.000		Nomor: 400.3.107/2376/2025 tanggal: 26 Maret 2025	Memenuhi kriteria untuk dicantumkan alokasi anggaran hibah dalam RKPD Tahun 2026, Rancangan KUA dan PPAS T.A. 2026.	Hibah Uang
493	KB KEMALA BHAYANGKARI	KELURAHAN PANGEN JURUTENGAH KECAMATAN PURWOREJO KABUPATEN PURWOREJO	HIBAH UANG	6.000.000		Nomor: 400.3.107/2377/2025 tanggal: 26 Maret 2025	Memenuhi kriteria untuk dicantumkan alokasi anggaran hibah dalam RKPD Tahun 2026, Rancangan KUA dan PPAS T.A. 2026.	Hibah Uang
494	KB MUNAWAROH	KELURAHAN PANGEN JURUTENGAH KECAMATAN PURWOREJO KABUPATEN PURWOREJO	HIBAH UANG	12.000.000		Nomor: 400.3.107/2378/2025 tanggal: 26 Maret 2025	Memenuhi kriteria untuk dicantumkan alokasi anggaran hibah dalam RKPD Tahun 2026, Rancangan KUA dan PPAS T.A. 2026.	Hibah Uang
495	KB FUN ISLAMIC SCHOOL	KELURAHAN PURWOREJO KECAMATAN PURWOREJO KABUPATEN PURWOREJO	HIBAH UANG	24.000.000		Nomor: 400.3.107/2379/2025 tanggal: 26 Maret 2025	Memenuhi kriteria untuk dicantumkan alokasi anggaran hibah dalam RKPD Tahun 2026, Rancangan KUA dan PPAS T.A. 2026.	Hibah Uang
496	TPA ALFA KIDS	KELURAHAN PANGENREJO KECAMATAN PURWOREJO KABUPATEN PURWOREJO	HIBAH UANG	6.000.000		Nomor: 400.3.107/2380/2025 tanggal: 26 Maret 2025	Memenuhi kriteria untuk dicantumkan alokasi anggaran hibah dalam RKPD Tahun 2026, Rancangan KUA dan PPAS T.A. 2026.	Hibah Uang
497	TPA AZ ZAHRA	KELURAHAN CANGKREP LOR KECAMATAN PURWOREJO KABUPATEN PURWOREJO	HIBAH UANG	12.000.000		Nomor: 400.3.107/2381/2025 tanggal: 26 Maret 2025	Memenuhi kriteria untuk dicantumkan alokasi anggaran hibah dalam RKPD Tahun 2026, Rancangan KUA dan PPAS T.A. 2026.	Hibah Uang
498	TPA AISIYAH PANGEN	KELURAHAN PANGENREJO KECAMATAN PURWOREJO KABUPATEN PURWOREJO	HIBAH UANG	6.000.000		Nomor: 400.3.107/2382/2025 tanggal: 26 Maret 2025	Memenuhi kriteria untuk dicantumkan alokasi anggaran hibah dalam RKPD Tahun 2026, Rancangan KUA dan PPAS T.A. 2026.	Hibah Uang
499	PP TPQ ALHIDAYAH	KELURAHAN CANGKREP LOR KECAMATAN PURWOREJO KABUPATEN PURWOREJO	HIBAH UANG	18.000.000		Nomor: 400.3.107/2383/2025 tanggal: 26 Maret 2025	Memenuhi kriteria untuk dicantumkan alokasi anggaran hibah dalam RKPD Tahun 2026, Rancangan KUA dan PPAS T.A. 2026.	Hibah Uang
500	POS PAUD HANDAYANI	KELURAHAN MRANTI KECAMATAN PURWOREJO KABUPATEN PURWOREJO	HIBAH UANG	6.000.000		Nomor: 400.3.107/2384/2025 tanggal: 26 Maret 2025	Memenuhi kriteria untuk dicantumkan alokasi anggaran hibah dalam RKPD Tahun 2026, Rancangan KUA dan PPAS T.A. 2026.	Hibah Uang
501	POS PAUD KEPODANG	KELURAHAN CANGKREP LOR KECAMATAN PURWOREJO KABUPATEN PURWOREJO	HIBAH UANG	6.000.000		Nomor: 400.3.107/2385/2025 tanggal: 26 Maret 2025	Memenuhi kriteria untuk dicantumkan alokasi anggaran hibah dalam RKPD Tahun 2026, Rancangan KUA dan PPAS T.A. 2026.	Hibah Uang
502	POS PAUD AMRIH LESTARI	KELURAHAN CANGKREP KIDUL KECAMATAN PURWOREJO KABUPATEN PURWOREJO	HIBAH UANG	6.000.000		Nomor: 400.3.107/2386/2025 tanggal: 26 Maret 2025	Memenuhi kriteria untuk dicantumkan alokasi anggaran hibah dalam RKPD Tahun 2026, Rancangan KUA dan PPAS T.A. 2026.	Hibah Uang
503	POS PAUD BINA BUAH HATI	DESA SIDOREJO KECAMATAN PURWOREJO KABUPATEN PURWOREJO	HIBAH UANG	6.000.000		Nomor: 400.3.107/2387/2025 tanggal: 26 Maret 2025	Memenuhi kriteria untuk dicantumkan alokasi anggaran hibah dalam RKPD Tahun 2026, Rancangan KUA dan PPAS T.A. 2026.	Hibah Uang
504	PP PERMATA BUNDA	DESA SIDOMULYO KECAMATAN PURWOREJO KABUPATEN PURWOREJO	HIBAH UANG	6.000.000		Nomor: 400.3.107/2388/2025 tanggal: 26 Maret 2025	Memenuhi kriteria untuk dicantumkan alokasi anggaran hibah dalam RKPD Tahun 2026, Rancangan KUA dan PPAS T.A. 2026.	Hibah Uang
505	KB TUNAS MULIA	KELURAHAN PADUROSO KECAMATAN PURWOREJO KABUPATEN PURWOREJO	HIBAH UANG	6.000.000		Nomor: 400.3.107/2389/2025 tanggal: 26 Maret 2025	Memenuhi kriteria untuk dicantumkan alokasi anggaran hibah dalam RKPD Tahun 2026, Rancangan KUA dan PPAS T.A. 2026.	Hibah Uang
506	TPA PRASETTYA BANGSA ISLAMIC SCHOOL	KELURAHAN SINDURJAN KECAMATAN PURWOREJO KABUPATEN PURWOREJO	HIBAH UANG	12.000.000		Nomor: 400.3.107/2390/2025 tanggal: 26 Maret 2025	Memenuhi kriteria untuk dicantumkan alokasi anggaran hibah dalam RKPD Tahun 2026, Rancangan KUA dan PPAS T.A. 2026.	Hibah Uang
507	PP DUNIA KECIL	KELURAHAN BALEDONO KECAMATAN PURWOREJO KABUPATEN PURWOREJO	HIBAH UANG	12.000.000		Nomor: 400.3.107/2391/2025 tanggal: 26 Maret 2025	Memenuhi kriteria untuk dicantumkan alokasi anggaran hibah dalam RKPD Tahun 2026, Rancangan KUA dan PPAS T.A. 2026.	Hibah Uang
508	PP ANANDA	KELURAHAN SINDURJAN KECAMATAN PURWOREJO KABUPATEN PURWOREJO	HIBAH UANG	12.000.000		Nomor: 400.3.107/2392/2025 tanggal: 26 Maret 2025	Memenuhi kriteria untuk dicantumkan alokasi anggaran hibah dalam RKPD Tahun 2026, Rancangan KUA dan PPAS T.A. 2026.	Hibah Uang
509	PP KARTINI	DESA SUDIMORO KECAMATAN PURWOREJO KABUPATEN PURWOREJO	HIBAH UANG	6.000.000		Nomor: 400.3.107/2393/2025 tanggal: 26 Maret 2025	Memenuhi kriteria untuk dicantumkan alokasi anggaran hibah dalam RKPD Tahun 2026, Rancangan KUA dan PPAS T.A. 2026.	Hibah Uang
510	PAUD AL- BADAWI	KELURAHAN BALEDONO KECAMATAN PURWOREJO KABUPATEN PURWOREJO	HIBAH UANG	6.000.000		Nomor: 400.3.107/2394/2025 tanggal: 26 Maret 2025	Memenuhi kriteria untuk dicantumkan alokasi anggaran hibah dalam RKPD Tahun 2026, Rancangan KUA dan PPAS T.A. 2026.	Hibah Uang
511	PP MITRA BUNDA	DESA WONOTULUS , KECAMATAN PURWOREJO, KABUPATEN PURWIREJO	HIBAH UANG	6.000.000		Nomor: 400.3.107/2395/2025 tanggal: 26 Maret 2025	Memenuhi kriteria untuk dicantumkan alokasi anggaran hibah dalam RKPD Tahun 2026, Rancangan KUA dan PPAS T.A. 2026.	Hibah Uang
512	PP PURNEMASARI	DESA SEMAWUNG KECAMATAN PURWOREJO KABUPATEN PURWOREJO	HIBAH UANG	6.000.000		Nomor: 400.3.107/2396/2025 tanggal: 26 Maret 2025	Memenuhi kriteria untuk dicantumkan alokasi anggaran hibah dalam RKPD Tahun 2026, Rancangan KUA dan PPAS T.A. 2026.	Hibah Uang
JUMLAH HIBAH PADA SUB KEGIATAN 1.01.02.2.03.0016 Pengembangan Karir Pendidik dan Tenaga Kependidikan pada Satuan Pendidikan PAUD				4.830.000.000				Hibah Uang
D	SUB KEGIATAN 1.01.02.2.03.0017 Pembinaan Kelembagaan dan Manajemen PAUD							Hibah Uang
1	Belanja Hibah kepada Badan/Lembaga/Organisasi - Bantuan Sekolah TA/RA							Hibah Uang
1	Hibah Bansek 2026.TK TRISAKTI	Desa Roworejo Kecamatan Grabag	Hibah Uang	1.216.000		Nomor: 400.3.2.4/910 tanggal: 18 Februari 2025	Memenuhi kriteria untuk dicantumkan alokasi anggaran hibah dalam RKPD Tahun 2026, Rancangan KUA dan PPAS T.A. 2026.	Hibah Uang
2	Hibah Bansek 2026.TK TERATAI PUTIH	Desa Aglik Kecamatan Grabag	Hibah Uang	912.000		Nomor: 400.3.2.4/910.001 tanggal: 18 Februari 2025	Memenuhi kriteria untuk dicantumkan alokasi anggaran hibah dalam RKPD Tahun 2026, Rancangan KUA dan PPAS T.A. 2026.	Hibah Uang
3	Hibah Bansek 2026.TK HARAPAN	Desa Harjobinangun Kecamatan Grabag	Hibah Uang	2.432.000		Nomor: 400.3.2.4/910.002 tanggal: 18 Februari 2025	Memenuhi kriteria untuk dicantumkan alokasi anggaran hibah dalam RKPD Tahun 2026, Rancangan KUA dan PPAS T.A. 2026.	Hibah Uang
4	Hibah Bansek 2026.TK DHARMA BAKTI	Desa Kese Kecamatan Grabag	Hibah Uang	1.140.000		Nomor: 400.3.2.4/910.003 tanggal: 18 Februari 2025	Memenuhi kriteria untuk dicantumkan alokasi anggaran hibah dalam RKPD Tahun 2026, Rancangan KUA dan PPAS T.A. 2026.	Hibah Uang
5	Hibah Bansek 2026.TK PAMARDISIWI 2	Desa Ketawangrejo Kecamatan Grabag	Hibah Uang	760.000		Nomor: 400.3.2.4/910.004 tanggal: 18 Februari 2025	Memenuhi kriteria untuk dicantumkan alokasi anggaran hibah dalam RKPD Tahun 2026, Rancangan KUA dan PPAS T.A. 2026.	Hibah Uang

NO	NAMA PENERIMA	ALAMAT PENERIMA	JENIS BARANG YANG AKAN DIBERIKAN	JUMLAH NILAI NOMINAL (Rp)	PERANGKAT DAERAH PENGUSUL	KELENGKAPAN REKOMENDASI DARI PERANGKAT DAERAH PENGUSUL	PERTIMBANGAN TAPD	KETERANGAN
6	6 Hibah Bansek 2026.TK BAKTI MULIA	Desa Tlepokkulon Kecamatan Grabag	Hibah Uang	988.000		Nomor: 400.3.2.4/910.005 tanggal: 18 Februari 2025	Memenuhi kriteria untuk dicantumkan alokasi anggaran hibah dalam RKPd Tahun 2026, Rancangan KUA dan PPAS T.A. 2026.	Hibah Uang
7	7 Hibah Bansek 2026.TK PAMARDISIWI 1	Desa Ketawangrejo Kecamatan Grabag	Hibah Uang	2.812.000		Nomor: 400.3.2.4/910.006 tanggal: 18 Februari 2025	Memenuhi kriteria untuk dicantumkan alokasi anggaran hibah dalam RKPd Tahun 2026, Rancangan KUA dan PPAS T.A. 2026.	Hibah Uang
8	8 Hibah Bansek 2026.TK TUNAS MELATI	Desa Tulusrejo Kecamatan Grabag	Hibah Uang	1.596.000		Nomor: 400.3.2.4/910.007 tanggal: 18 Februari 2025	Memenuhi kriteria untuk dicantumkan alokasi anggaran hibah dalam RKPd Tahun 2026, Rancangan KUA dan PPAS T.A. 2026.	Hibah Uang
9	9 Hibah Bansek 2026.TK MAWAR PUTIH	Desa Tegalorejo Kecamatan Grabag	Hibah Uang	988.000		Nomor: 400.3.2.4/910.008 tanggal: 18 Februari 2025	Memenuhi kriteria untuk dicantumkan alokasi anggaran hibah dalam RKPd Tahun 2026, Rancangan KUA dan PPAS T.A. 2026.	Hibah Uang
10	10 Hibah Bansek 2026.TK BERINGIN	Desa Kedungkamal Kecamatan Grabag	Hibah Uang	2.128.000		Nomor: 400.3.2.4/910.009 tanggal: 18 Februari 2025	Memenuhi kriteria untuk dicantumkan alokasi anggaran hibah dalam RKPd Tahun 2026, Rancangan KUA dan PPAS T.A. 2026.	Hibah Uang
11	11 Hibah Bansek 2026.TK MARDISUNU	Desa Grabag Kecamatan Grabag	Hibah Uang	1.748.000		Nomor: 400.3.2.4/910.010 tanggal: 18 Februari 2025	Memenuhi kriteria untuk dicantumkan alokasi anggaran hibah dalam RKPd Tahun 2026, Rancangan KUA dan PPAS T.A. 2026.	Hibah Uang
12	12 Hibah Bansek 2026.TK TUNAS HARAPAN	Desa Tunggulrejo Kecamatan Grabag	Hibah Uang	988.000		Nomor: 400.3.2.4/910.011 tanggal: 18 Februari 2025	Memenuhi kriteria untuk dicantumkan alokasi anggaran hibah dalam RKPd Tahun 2026, Rancangan KUA dan PPAS T.A. 2026.	Hibah Uang
13	13 Hibah Bansek 2026.TK BUDI ASIH	Desa Kalirejo Kecamatan Grabag	Hibah Uang	760.000		Nomor: 400.3.2.4/910.012 tanggal: 18 Februari 2025	Memenuhi kriteria untuk dicantumkan alokasi anggaran hibah dalam RKPd Tahun 2026, Rancangan KUA dan PPAS T.A. 2026.	Hibah Uang
14	14 Hibah Bansek 2026.TK PELITA	Desa Sangubanyu Kecamatan Grabag	Hibah Uang	2.508.000		Nomor: 400.3.2.4/910.013 tanggal: 18 Februari 2025	Memenuhi kriteria untuk dicantumkan alokasi anggaran hibah dalam RKPd Tahun 2026, Rancangan KUA dan PPAS T.A. 2026.	Hibah Uang
15	15 Hibah Bansek 2026.TK TUNAS	Desa Bendungan Kecamatan Grabag	Hibah Uang	1.216.000		Nomor: 400.3.2.4/910.014 tanggal: 18 Februari 2025	Memenuhi kriteria untuk dicantumkan alokasi anggaran hibah dalam RKPd Tahun 2026, Rancangan KUA dan PPAS T.A. 2026.	Hibah Uang
16	16 Hibah Bansek 2026.TK PERINTIS	Desa Kumpulrejo Kecamatan Grabag	Hibah Uang	1.064.000		Nomor: 400.3.2.4/910.015 tanggal: 18 Februari 2025	Memenuhi kriteria untuk dicantumkan alokasi anggaran hibah dalam RKPd Tahun 2026, Rancangan KUA dan PPAS T.A. 2026.	Hibah Uang
17	17 Hibah Bansek 2026.TK NUSA INDAH	Desa Patutrejo Kecamatan Grabag	Hibah Uang	1.596.000		Nomor: 400.3.2.4/910.016 tanggal: 18 Februari 2025	Memenuhi kriteria untuk dicantumkan alokasi anggaran hibah dalam RKPd Tahun 2026, Rancangan KUA dan PPAS T.A. 2026.	Hibah Uang
18	18 Hibah Bansek 2026.RA AL HIDAYAH TLEPOKWETAN	Desa Tlepokwetan Kecamatan Grabag	Hibah Uang	456.000		Nomor: 400.3.2.4/910.017 tanggal: 18 Februari 2025	Memenuhi kriteria untuk dicantumkan alokasi anggaran hibah dalam RKPd Tahun 2026, Rancangan KUA dan PPAS T.A. 2026.	Hibah Uang
19	19 Hibah Bansek 2026.TK ABA AL AMIN	Desa Pasaranom Kecamatan Grabag	Hibah Uang	7.296.000		Nomor: 400.3.2.4/910.018 tanggal: 18 Februari 2025	Memenuhi kriteria untuk dicantumkan alokasi anggaran hibah dalam RKPd Tahun 2026, Rancangan KUA dan PPAS T.A. 2026.	Hibah Uang
20	20 Hibah Bansek 2026.TK WOLOJURUTENGAH	Desa Nambangan Kecamatan Grabag	Hibah Uang	3.572.000		Nomor: 400.3.2.4/910.019 tanggal: 18 Februari 2025	Memenuhi kriteria untuk dicantumkan alokasi anggaran hibah dalam RKPd Tahun 2026, Rancangan KUA dan PPAS T.A. 2026.	Hibah Uang
21	21 Hibah Bansek 2026.TK MEKAR SARI	Desa Ukirsari Kecamatan Grabag	Hibah Uang	3.192.000		Nomor: 400.3.2.4/910.020 tanggal: 18 Februari 2025	Memenuhi kriteria untuk dicantumkan alokasi anggaran hibah dalam RKPd Tahun 2026, Rancangan KUA dan PPAS T.A. 2026.	Hibah Uang
22	22 Hibah Bansek 2026.TK KARTINI	Desa Wunut Kecamatan Ngombol	Hibah Uang	1.064.000		Nomor: 400.3.2.4/910.021 tanggal: 18 Februari 2025	Memenuhi kriteria untuk dicantumkan alokasi anggaran hibah dalam RKPd Tahun 2026, Rancangan KUA dan PPAS T.A. 2026.	Hibah Uang
23	23 Hibah Bansek 2026.TK LESTARI	Desa Seboropasar Kecamatan Ngombol	Hibah Uang	1.140.000		Nomor: 400.3.2.4/910.022 tanggal: 18 Februari 2025	Memenuhi kriteria untuk dicantumkan alokasi anggaran hibah dalam RKPd Tahun 2026, Rancangan KUA dan PPAS T.A. 2026.	Hibah Uang
24	24 Hibah Bansek 2026.TK SRINI WONOBOYO	Desa Wonoboyo Kecamatan Ngombol	Hibah Uang	1.444.000		Nomor: 400.3.2.4/910.023 tanggal: 18 Februari 2025	Memenuhi kriteria untuk dicantumkan alokasi anggaran hibah dalam RKPd Tahun 2026, Rancangan KUA dan PPAS T.A. 2026.	Hibah Uang
25	25 Hibah Bansek 2026.TK PERTIWI BUKUR	Desa Wasiat Kecamatan Ngombol	Hibah Uang	2.128.000		Nomor: 400.3.2.4/910.024 tanggal: 18 Februari 2025	Memenuhi kriteria untuk dicantumkan alokasi anggaran hibah dalam RKPd Tahun 2026, Rancangan KUA dan PPAS T.A. 2026.	Hibah Uang
26	26 Hibah Bansek 2026.TK SRINI	Desa Ngombol Kecamatan Ngombol	Hibah Uang	2.888.000		Nomor: 400.3.2.4/910.025 tanggal: 18 Februari 2025	Memenuhi kriteria untuk dicantumkan alokasi anggaran hibah dalam RKPd Tahun 2026, Rancangan KUA dan PPAS T.A. 2026.	Hibah Uang
27	27 Hibah Bansek 2026.TK PERTIWI KEDONDONG	Desa Kedondong Kecamatan Ngombol	Hibah Uang	988.000		Nomor: 400.3.2.4/910.026 tanggal: 18 Februari 2025	Memenuhi kriteria untuk dicantumkan alokasi anggaran hibah dalam RKPd Tahun 2026, Rancangan KUA dan PPAS T.A. 2026.	Hibah Uang
28	28 Hibah Bansek 2026.TK INDRIA KUSUMA	Desa Pagak Kecamatan Ngombol	Hibah Uang	2.128.000		Nomor: 400.3.2.4/910.027 tanggal: 18 Februari 2025	Memenuhi kriteria untuk dicantumkan alokasi anggaran hibah dalam RKPd Tahun 2026, Rancangan KUA dan PPAS T.A. 2026.	Hibah Uang
29	29 Hibah Bansek 2026.TK PANTI SIWI	Desa Wingo Sigromulyo Kecamatan Ngombol	Hibah Uang	912.000		Nomor: 400.3.2.4/910.028 tanggal: 18 Februari 2025	Memenuhi kriteria untuk dicantumkan alokasi anggaran hibah dalam RKPd Tahun 2026, Rancangan KUA dan PPAS T.A. 2026.	Hibah Uang
30	30 Hibah Bansek 2026.TK PERTIWI JERUKEN	Desa Jeruken Kecamatan Ngombol	Hibah Uang	760.000		Nomor: 400.3.2.4/910.029 tanggal: 18 Februari 2025	Memenuhi kriteria untuk dicantumkan alokasi anggaran hibah dalam RKPd Tahun 2026, Rancangan KUA dan PPAS T.A. 2026.	Hibah Uang
31	31 Hibah Bansek 2026.TK ASRI	Desa Pulutan Kecamatan Ngombol	Hibah Uang	1.064.000		Nomor: 400.3.2.4/910.030 tanggal: 18 Februari 2025	Memenuhi kriteria untuk dicantumkan alokasi anggaran hibah dalam RKPd Tahun 2026, Rancangan KUA dan PPAS T.A. 2026.	Hibah Uang
32	32 Hibah Bansek 2026.TK PUSPORINI	Desa Tunjungan Kecamatan Ngombol	Hibah Uang	760.000		Nomor: 400.3.2.4/910.031 tanggal: 18 Februari 2025	Memenuhi kriteria untuk dicantumkan alokasi anggaran hibah dalam RKPd Tahun 2026, Rancangan KUA dan PPAS T.A. 2026.	Hibah Uang

NO	NAMA PENERIMA	ALAMAT PENERIMA	JENIS BARANG YANG AKAN DIBERIKAN	JUMLAH NILAI NOMINAL (Rp)	PERANGKAT DAERAH PENGUSUL	KELENGKAPAN REKOMENDASI DARI PERANGKAT DAERAH PENGUSUL	PERTIMBANGAN TAPD	KETERANGAN
33	33Hibah Bansek 2026.TK SRINI SINGKIL	Desa Singkilwetan Kecamatan Ngombol	Hibah Uang	760.000		Nomor: 400.3.2.4/910.032 tanggal: 18 Februari 2025	Memenuhi kriteria untuk dicantumkan alokasi anggaran hibah dalam RKPd Tahun 2026, Rancangan KUA dan PPAS T.A. 2026.	Hibah Uang
34	34Hibah Bansek 2026.TK ABA TANJUNG	Desa Tanjung Kecamatan Ngombol	Hibah Uang	2.052.000		Nomor: 400.3.2.4/910.033 tanggal: 18 Februari 2025	Memenuhi kriteria untuk dicantumkan alokasi anggaran hibah dalam RKPd Tahun 2026, Rancangan KUA dan PPAS T.A. 2026.	Hibah Uang
35	35Hibah Bansek 2026.TK RAHAYU	Desa Wonosri Kecamatan Ngombol	Hibah Uang	1.368.000		Nomor: 400.3.2.4/910.034 tanggal: 18 Februari 2025	Memenuhi kriteria untuk dicantumkan alokasi anggaran hibah dalam RKPd Tahun 2026, Rancangan KUA dan PPAS T.A. 2026.	Hibah Uang
36	36Hibah Bansek 2026.TK SETYOWURI	Desa Wonosari Kecamatan Ngombol	Hibah Uang	2.280.000		Nomor: 400.3.2.4/910.035 tanggal: 18 Februari 2025	Memenuhi kriteria untuk dicantumkan alokasi anggaran hibah dalam RKPd Tahun 2026, Rancangan KUA dan PPAS T.A. 2026.	Hibah Uang
37	37Hibah Bansek 2026.TK SIWI MURNI	Desa Wonoroto Kecamatan Ngombol	Hibah Uang	1.672.000		Nomor: 400.3.2.4/910.036 tanggal: 18 Februari 2025	Memenuhi kriteria untuk dicantumkan alokasi anggaran hibah dalam RKPd Tahun 2026, Rancangan KUA dan PPAS T.A. 2026.	Hibah Uang
38	38Hibah Bansek 2026.TK WAHYU SIWI	Desa Pejagran Kecamatan Ngombol	Hibah Uang	1.672.000		Nomor: 400.3.2.4/910.037 tanggal: 18 Februari 2025	Memenuhi kriteria untuk dicantumkan alokasi anggaran hibah dalam RKPd Tahun 2026, Rancangan KUA dan PPAS T.A. 2026.	Hibah Uang
39	39Hibah Bansek 2026.TK WIYATA SIWI	Desa Ringgit Kecamatan Ngombol	Hibah Uang	1.216.000		Nomor: 400.3.2.4/910.038 tanggal: 18 Februari 2025	Memenuhi kriteria untuk dicantumkan alokasi anggaran hibah dalam RKPd Tahun 2026, Rancangan KUA dan PPAS T.A. 2026.	Hibah Uang
40	40Hibah Bansek 2026.TK MARDISIWI	Desa Winkoharjo Kecamatan Ngombol	Hibah Uang	1.140.000		Nomor: 400.3.2.4/910.039 tanggal: 18 Februari 2025	Memenuhi kriteria untuk dicantumkan alokasi anggaran hibah dalam RKPd Tahun 2026, Rancangan KUA dan PPAS T.A. 2026.	Hibah Uang
41	41Hibah Bansek 2026.TK KUNCUP MEKAR	Desa Cokroyasan Kecamatan Ngombol	Hibah Uang	1.140.000		Nomor: 400.3.2.4/910.040 tanggal: 18 Februari 2025	Memenuhi kriteria untuk dicantumkan alokasi anggaran hibah dalam RKPd Tahun 2026, Rancangan KUA dan PPAS T.A. 2026.	Hibah Uang
42	42Hibah Bansek 2026.TK PERMATA HATI	Desa Awu-awu Kecamatan Ngombol	Hibah Uang	12.084.000		Nomor: 400.3.2.4/910.041 tanggal: 18 Februari 2025	Memenuhi kriteria untuk dicantumkan alokasi anggaran hibah dalam RKPd Tahun 2026, Rancangan KUA dan PPAS T.A. 2026.	Hibah Uang
43	43Hibah Bansek 2026.TK PERMATA HATI 2	Desa Girirejo Kecamatan Ngombol	Hibah Uang	2.888.000		Nomor: 400.3.2.4/910.042 tanggal: 18 Februari 2025	Memenuhi kriteria untuk dicantumkan alokasi anggaran hibah dalam RKPd Tahun 2026, Rancangan KUA dan PPAS T.A. 2026.	Hibah Uang
44	44Hibah Bansek 2026.TK AL AZHAR	Desa Secang Kecamatan Ngombol	Hibah Uang	1.140.000		Nomor: 400.3.2.4/910.043 tanggal: 18 Februari 2025	Memenuhi kriteria untuk dicantumkan alokasi anggaran hibah dalam RKPd Tahun 2026, Rancangan KUA dan PPAS T.A. 2026.	Hibah Uang
45	45Hibah Bansek 2026.TK SUBUR	Desa Jombang Kecamatan Ngombol	Hibah Uang	1.292.000		Nomor: 400.3.2.4/910.044 tanggal: 18 Februari 2025	Memenuhi kriteria untuk dicantumkan alokasi anggaran hibah dalam RKPd Tahun 2026, Rancangan KUA dan PPAS T.A. 2026.	Hibah Uang
46	46Hibah Bansek 2026.TK TAMAN PUTRA	Desa Winkotnumpuk Kecamatan Ngombol	Hibah Uang	1.140.000		Nomor: 400.3.2.4/910.045 tanggal: 18 Februari 2025	Memenuhi kriteria untuk dicantumkan alokasi anggaran hibah dalam RKPd Tahun 2026, Rancangan KUA dan PPAS T.A. 2026.	Hibah Uang
47	47Hibah Bansek 2026.TK DHARMA PENI	Desa Rasukan Kecamatan Ngombol	Hibah Uang	456.000		Nomor: 400.3.2.4/910.046 tanggal: 18 Februari 2025	Memenuhi kriteria untuk dicantumkan alokasi anggaran hibah dalam RKPd Tahun 2026, Rancangan KUA dan PPAS T.A. 2026.	Hibah Uang
48	48Hibah Bansek 2026.TK SUSUK	Desa Susuk Kecamatan Ngombol	Hibah Uang	1.140.000		Nomor: 400.3.2.4/910.047 tanggal: 18 Februari 2025	Memenuhi kriteria untuk dicantumkan alokasi anggaran hibah dalam RKPd Tahun 2026, Rancangan KUA dan PPAS T.A. 2026.	Hibah Uang
49	49Hibah Bansek 2026.TK GAYATRI	Desa Sumberejo Kecamatan Ngombol	Hibah Uang	1.140.000		Nomor: 400.3.2.4/910.048 tanggal: 18 Februari 2025	Memenuhi kriteria untuk dicantumkan alokasi anggaran hibah dalam RKPd Tahun 2026, Rancangan KUA dan PPAS T.A. 2026.	Hibah Uang
50	50Hibah Bansek 2026.TK CEMPAKA	Desa Jenarkidul Kecamatan Purwodadi	Hibah Uang	456.000		Nomor: 400.3.2.4/910.049 tanggal: 18 Februari 2025	Memenuhi kriteria untuk dicantumkan alokasi anggaran hibah dalam RKPd Tahun 2026, Rancangan KUA dan PPAS T.A. 2026.	Hibah Uang
51	51Hibah Bansek 2026.TK TUNAS MEKAR	Desa Tlogorejo Kecamatan Purwodadi	Hibah Uang	1.216.000		Nomor: 400.3.2.4/910.050 tanggal: 18 Februari 2025	Memenuhi kriteria untuk dicantumkan alokasi anggaran hibah dalam RKPd Tahun 2026, Rancangan KUA dan PPAS T.A. 2026.	Hibah Uang
52	52Hibah Bansek 2026.RA AL HUDA KEBOSARI	Desa Kebonsari Kecamatan Purwodadi	Hibah Uang	3.572.000		Nomor: 400.3.2.4/910.051 tanggal: 18 Februari 2025	Memenuhi kriteria untuk dicantumkan alokasi anggaran hibah dalam RKPd Tahun 2026, Rancangan KUA dan PPAS T.A. 2026.	Hibah Uang
53	53Hibah Bansek 2026.TK TUNAS KARYA KETANGI	Desa Ketangi Kecamatan Purwodadi	Hibah Uang	1.140.000		Nomor: 400.3.2.4/910.052 tanggal: 18 Februari 2025	Memenuhi kriteria untuk dicantumkan alokasi anggaran hibah dalam RKPd Tahun 2026, Rancangan KUA dan PPAS T.A. 2026.	Hibah Uang
54	54Hibah Bansek 2026.TK PERTIWI	Desa Keduren Kecamatan Purwodadi	Hibah Uang	1.900.000		Nomor: 400.3.2.4/910.053 tanggal: 18 Februari 2025	Memenuhi kriteria untuk dicantumkan alokasi anggaran hibah dalam RKPd Tahun 2026, Rancangan KUA dan PPAS T.A. 2026.	Hibah Uang
55	55Hibah Bansek 2026.TK PENDOWO	Desa Bragolan Kecamatan Purwodadi	Hibah Uang	1.140.000		Nomor: 400.3.2.4/910.054 tanggal: 18 Februari 2025	Memenuhi kriteria untuk dicantumkan alokasi anggaran hibah dalam RKPd Tahun 2026, Rancangan KUA dan PPAS T.A. 2026.	Hibah Uang
56	56Hibah Bansek 2026.TK MEKARSARI	Desa Jenarwetan Kecamatan Purwodadi	Hibah Uang	2.584.000		Nomor: 400.3.2.4/910.055 tanggal: 18 Februari 2025	Memenuhi kriteria untuk dicantumkan alokasi anggaran hibah dalam RKPd Tahun 2026, Rancangan KUA dan PPAS T.A. 2026.	Hibah Uang
57	57Hibah Bansek 2026.TK WIYATA YOGA	Desa Purwosari Kecamatan Purwodadi	Hibah Uang	1.748.000		Nomor: 400.3.2.4/910.056 tanggal: 18 Februari 2025	Memenuhi kriteria untuk dicantumkan alokasi anggaran hibah dalam RKPd Tahun 2026, Rancangan KUA dan PPAS T.A. 2026.	Hibah Uang
58	58Hibah Bansek 2026.TK KUNCUP TERATAI BUBUTAN	Desa Bubutan Kecamatan Purwodadi	Hibah Uang	1.444.000		Nomor: 400.3.2.4/910.057 tanggal: 18 Februari 2025	Memenuhi kriteria untuk dicantumkan alokasi anggaran hibah dalam RKPd Tahun 2026, Rancangan KUA dan PPAS T.A. 2026.	Hibah Uang
59	59Hibah Bansek 2026.TK TUNAS HARAPAN	Desa Sumbersari Kecamatan Purwodadi	Hibah Uang	1.596.000		Nomor: 400.3.2.4/910.058 tanggal: 18 Februari 2025	Memenuhi kriteria untuk dicantumkan alokasi anggaran hibah dalam RKPd Tahun 2026, Rancangan KUA dan PPAS T.A. 2026.	Hibah Uang

NO	NAMA PENERIMA	ALAMAT PENERIMA	JENIS BARANG YANG AKAN DIBERIKAN	JUMLAH NILAI NOMINAL (Rp)	PERANGKAT DAERAH PENGUSUL	KELENGKAPAN REKOMENDASI DARI PERANGKAT DAERAH PENGUSUL	PERTIMBANGAN TAPD	KETERANGAN
60	60Hibah Bansek 2026.TK PUSPASWI GUYANGAN	Desa Guyangan Kecamatan Purwodadi	Hibah Uang	608.000		Nomor: 400.3.2.4/910.059 tanggal: 18 Februari 2025	Memenuhi kriteria untuk dicantumkan alokasi anggaran hibah dalam RKPD Tahun 2026, Rancangan KUA dan PPAS T.A. 2026.	Hibah Uang
61	61Hibah Bansek 2026.TK TERATAI BLENDUNG	Desa Blendung Kecamatan Purwodadi	Hibah Uang	1.520.000		Nomor: 400.3.2.4/910.060 tanggal: 18 Februari 2025	Memenuhi kriteria untuk dicantumkan alokasi anggaran hibah dalam RKPD Tahun 2026, Rancangan KUA dan PPAS T.A. 2026.	Hibah Uang
62	62Hibah Bansek 2026.RA ACHMAD YANI	Desa Jogoresan Kecamatan Purwodadi	Hibah Uang	4.104.000		Nomor: 400.3.2.4/910.061 tanggal: 18 Februari 2025	Memenuhi kriteria untuk dicantumkan alokasi anggaran hibah dalam RKPD Tahun 2026, Rancangan KUA dan PPAS T.A. 2026.	Hibah Uang
63	63Hibah Bansek 2026.TK PAMBUDI UTOMO	Desa Karangari Kecamatan Purwodadi	Hibah Uang	1.140.000		Nomor: 400.3.2.4/910.062 tanggal: 18 Februari 2025	Memenuhi kriteria untuk dicantumkan alokasi anggaran hibah dalam RKPD Tahun 2026, Rancangan KUA dan PPAS T.A. 2026.	Hibah Uang
64	64Hibah Bansek 2026.TK ABA NAMPUREJO	Desa Nampurejo Kecamatan Purwodadi	Hibah Uang	2.356.000		Nomor: 400.3.2.4/910.063 tanggal: 18 Februari 2025	Memenuhi kriteria untuk dicantumkan alokasi anggaran hibah dalam RKPD Tahun 2026, Rancangan KUA dan PPAS T.A. 2026.	Hibah Uang
65	65Hibah Bansek 2026.TK PUSPASARI JENARLOR	Desa Jenarlor Kecamatan Purwodadi	Hibah Uang	1.444.000		Nomor: 400.3.2.4/910.064 tanggal: 18 Februari 2025	Memenuhi kriteria untuk dicantumkan alokasi anggaran hibah dalam RKPD Tahun 2026, Rancangan KUA dan PPAS T.A. 2026.	Hibah Uang
66	66Hibah Bansek 2026.TK PANTISIWI SUKOMANAH	Desa Sukomanah Kecamatan Purwodadi	Hibah Uang	2.356.000		Nomor: 400.3.2.4/910.065 tanggal: 18 Februari 2025	Memenuhi kriteria untuk dicantumkan alokasi anggaran hibah dalam RKPD Tahun 2026, Rancangan KUA dan PPAS T.A. 2026.	Hibah Uang
67	67Hibah Bansek 2026.TK SERUNI VI JENARWETAN	Desa Jenarwetan Kecamatan Purwodadi	Hibah Uang	1.520.000		Nomor: 400.3.2.4/910.066 tanggal: 18 Februari 2025	Memenuhi kriteria untuk dicantumkan alokasi anggaran hibah dalam RKPD Tahun 2026, Rancangan KUA dan PPAS T.A. 2026.	Hibah Uang
68	68Hibah Bansek 2026.TK TUNJUNGARI	Desa Kesugihan Kecamatan Purwodadi	Hibah Uang	988.000		Nomor: 400.3.2.4/910.067 tanggal: 18 Februari 2025	Memenuhi kriteria untuk dicantumkan alokasi anggaran hibah dalam RKPD Tahun 2026, Rancangan KUA dan PPAS T.A. 2026.	Hibah Uang
69	69Hibah Bansek 2026.TK PANGUDI LUHUR	Desa Jenarwetan Kecamatan Purwodadi	Hibah Uang	1.216.000		Nomor: 400.3.2.4/910.068 tanggal: 18 Februari 2025	Memenuhi kriteria untuk dicantumkan alokasi anggaran hibah dalam RKPD Tahun 2026, Rancangan KUA dan PPAS T.A. 2026.	Hibah Uang
70	70Hibah Bansek 2026.TK SERUNI IX NAMPUREJO	Desa Nampurejo Kecamatan Purwodadi	Hibah Uang	2.584.000		Nomor: 400.3.2.4/910.069 tanggal: 18 Februari 2025	Memenuhi kriteria untuk dicantumkan alokasi anggaran hibah dalam RKPD Tahun 2026, Rancangan KUA dan PPAS T.A. 2026.	Hibah Uang
71	71Hibah Bansek 2026.TK MASYITHOH	Desa Geparang Kecamatan Purwodadi	Hibah Uang	2.888.000		Nomor: 400.3.2.4/910.070 tanggal: 18 Februari 2025	Memenuhi kriteria untuk dicantumkan alokasi anggaran hibah dalam RKPD Tahun 2026, Rancangan KUA dan PPAS T.A. 2026.	Hibah Uang
72	72Hibah Bansek 2026.TK SATU ATAP	Desa Jogoboyo Kecamatan Purwodadi	Hibah Uang	1.520.000		Nomor: 400.3.2.4/910.071 tanggal: 18 Februari 2025	Memenuhi kriteria untuk dicantumkan alokasi anggaran hibah dalam RKPD Tahun 2026, Rancangan KUA dan PPAS T.A. 2026.	Hibah Uang
73	73Hibah Bansek 2026.TK DHARMA BAKTI INDONESIA	Desa Jatimalang Kecamatan Purwodadi	Hibah Uang	4.256.000		Nomor: 400.3.2.4/910.072 tanggal: 18 Februari 2025	Memenuhi kriteria untuk dicantumkan alokasi anggaran hibah dalam RKPD Tahun 2026, Rancangan KUA dan PPAS T.A. 2026.	Hibah Uang
74	74Hibah Bansek 2026.TK TUNAS MULYA	Desa Karangmuljo Kecamatan Purwodadi	Hibah Uang	1.140.000		Nomor: 400.3.2.4/910.073 tanggal: 18 Februari 2025	Memenuhi kriteria untuk dicantumkan alokasi anggaran hibah dalam RKPD Tahun 2026, Rancangan KUA dan PPAS T.A. 2026.	Hibah Uang
75	75Hibah Bansek 2026.TK SA'ADATUL AQOBAH	Desa Jenarlor Kecamatan Purwodadi	Hibah Uang	2.280.000		Nomor: 400.3.2.4/910.074 tanggal: 18 Februari 2025	Memenuhi kriteria untuk dicantumkan alokasi anggaran hibah dalam RKPD Tahun 2026, Rancangan KUA dan PPAS T.A. 2026.	Hibah Uang
76	76Hibah Bansek 2026.TK ABA PURWODADI	Desa Purwodadi Kecamatan Purwodadi	Hibah Uang	5.092.000		Nomor: 400.3.2.4/910.075 tanggal: 18 Februari 2025	Memenuhi kriteria untuk dicantumkan alokasi anggaran hibah dalam RKPD Tahun 2026, Rancangan KUA dan PPAS T.A. 2026.	Hibah Uang
77	77Hibah Bansek 2026.TK PANTISIWI BONGKOT	Desa Bongkot Kecamatan Purwodadi	Hibah Uang	456.000		Nomor: 400.3.2.4/910.076 tanggal: 18 Februari 2025	Memenuhi kriteria untuk dicantumkan alokasi anggaran hibah dalam RKPD Tahun 2026, Rancangan KUA dan PPAS T.A. 2026.	Hibah Uang
78	78Hibah Bansek 2026.TK BINAMASQU	Desa Sendangsari Kecamatan Purwodadi	Hibah Uang	1.520.000		Nomor: 400.3.2.4/910.077 tanggal: 18 Februari 2025	Memenuhi kriteria untuk dicantumkan alokasi anggaran hibah dalam RKPD Tahun 2026, Rancangan KUA dan PPAS T.A. 2026.	Hibah Uang
79	79Hibah Bansek 2026.TK TARBHYATUL ATHFAL	Desa Dadirejo Kecamatan Bagelen	Hibah Uang	532.000		Nomor: 400.3.2.4/910.078 tanggal: 18 Februari 2025	Memenuhi kriteria untuk dicantumkan alokasi anggaran hibah dalam RKPD Tahun 2026, Rancangan KUA dan PPAS T.A. 2026.	Hibah Uang
80	80Hibah Bansek 2026.TK GOTONG ROYONG 2	Desa Bapangsari Kecamatan Bagelen	Hibah Uang	1.140.000		Nomor: 400.3.2.4/910.079 tanggal: 18 Februari 2025	Memenuhi kriteria untuk dicantumkan alokasi anggaran hibah dalam RKPD Tahun 2026, Rancangan KUA dan PPAS T.A. 2026.	Hibah Uang
81	81Hibah Bansek 2026.TK GUYUB RUKUN	Desa Tlogokotes Kecamatan Bagelen	Hibah Uang	836.000		Nomor: 400.3.2.4/910.080 tanggal: 18 Februari 2025	Memenuhi kriteria untuk dicantumkan alokasi anggaran hibah dalam RKPD Tahun 2026, Rancangan KUA dan PPAS T.A. 2026.	Hibah Uang
82	82Hibah Bansek 2026.TK PANCASILA SOMOREJO	Desa Somorejo Kecamatan Bagelen	Hibah Uang	1.292.000		Nomor: 400.3.2.4/910.081 tanggal: 18 Februari 2025	Memenuhi kriteria untuk dicantumkan alokasi anggaran hibah dalam RKPD Tahun 2026, Rancangan KUA dan PPAS T.A. 2026.	Hibah Uang
83	83Hibah Bansek 2026.TK KUNCUP HARAPAN	Desa Bugel Kecamatan Bagelen	Hibah Uang	760.000		Nomor: 400.3.2.4/910.082 tanggal: 18 Februari 2025	Memenuhi kriteria untuk dicantumkan alokasi anggaran hibah dalam RKPD Tahun 2026, Rancangan KUA dan PPAS T.A. 2026.	Hibah Uang
84	84Hibah Bansek 2026.TK KRENETAN	Desa Krendetan Kecamatan Bagelen	Hibah Uang	2.280.000		Nomor: 400.3.2.4/910.083 tanggal: 18 Februari 2025	Memenuhi kriteria untuk dicantumkan alokasi anggaran hibah dalam RKPD Tahun 2026, Rancangan KUA dan PPAS T.A. 2026.	Hibah Uang
85	85Hibah Bansek 2026.TK HARAPAN MULIYA	Desa Bagelen Kecamatan Bagelen	Hibah Uang	684.000		Nomor: 400.3.2.4/910.084 tanggal: 18 Februari 2025	Memenuhi kriteria untuk dicantumkan alokasi anggaran hibah dalam RKPD Tahun 2026, Rancangan KUA dan PPAS T.A. 2026.	Hibah Uang
86	86Hibah Bansek 2026.TK ABA	Desa Krendetan Kecamatan Bagelen	Hibah Uang	5.700.000		Nomor: 400.3.2.4/910.085 tanggal: 18 Februari 2025	Memenuhi kriteria untuk dicantumkan alokasi anggaran hibah dalam RKPD Tahun 2026, Rancangan KUA dan PPAS T.A. 2026.	Hibah Uang

NO	NAMA PENERIMA	ALAMAT PENERIMA	JENIS BARANG YANG AKAN DIBERIKAN	JUMLAH NILAI NOMINAL (Rp)	PERANGKAT DAERAH PENGUSUL	KELENGKAPAN REKOMENDASI DARI PERANGKAT DAERAH PENGUSUL	PERTIMBANGAN TAPD	KETERANGAN
87	87Hibah Bansek 2026.TK HARGO PUTRO	Desa Hargorojo Kecamatan Bagelen	Hibah Uang	1.140.000		Nomor: 400.3.2.4/910.086 tanggal: 18 Februari 2025	Memenuhi kriteria untuk dicantumkan alokasi anggaran hibah dalam RKPd Tahun 2026, Rancangan KUA dan PPAS T.A. 2026.	Hibah Uang
88	88Hibah Bansek 2026.TK MARDI PUTRA	Desa Kalirejo Kecamatan Bagelen	Hibah Uang	836.000		Nomor: 400.3.2.4/910.087 tanggal: 18 Februari 2025	Memenuhi kriteria untuk dicantumkan alokasi anggaran hibah dalam RKPd Tahun 2026, Rancangan KUA dan PPAS T.A. 2026.	Hibah Uang
89	89Hibah Bansek 2026.TK BINA SIWI	Desa Clapar Kecamatan Bagelen	Hibah Uang	1.140.000		Nomor: 400.3.2.4/910.088 tanggal: 18 Februari 2025	Memenuhi kriteria untuk dicantumkan alokasi anggaran hibah dalam RKPd Tahun 2026, Rancangan KUA dan PPAS T.A. 2026.	Hibah Uang
90	90Hibah Bansek 2026.TK PANCASILA SOKO	Desa Soko Kecamatan Bagelen	Hibah Uang	1.520.000		Nomor: 400.3.2.4/910.089 tanggal: 18 Februari 2025	Memenuhi kriteria untuk dicantumkan alokasi anggaran hibah dalam RKPd Tahun 2026, Rancangan KUA dan PPAS T.A. 2026.	Hibah Uang
91	91Hibah Bansek 2026.TK PAMEKAR BUDI	Desa Piji Kecamatan Bagelen	Hibah Uang	1.368.000		Nomor: 400.3.2.4/910.090 tanggal: 18 Februari 2025	Memenuhi kriteria untuk dicantumkan alokasi anggaran hibah dalam RKPd Tahun 2026, Rancangan KUA dan PPAS T.A. 2026.	Hibah Uang
92	92Hibah Bansek 2026.TK MARDI UTOMO	Desa Semagung Kecamatan Bagelen	Hibah Uang	2.356.000		Nomor: 400.3.2.4/910.091 tanggal: 18 Februari 2025	Memenuhi kriteria untuk dicantumkan alokasi anggaran hibah dalam RKPd Tahun 2026, Rancangan KUA dan PPAS T.A. 2026.	Hibah Uang
93	93Hibah Bansek 2026.TK SERBAGUNA	Desa Kemanukan Kecamatan Bagelen	Hibah Uang	1.976.000		Nomor: 400.3.2.4/910.092 tanggal: 18 Februari 2025	Memenuhi kriteria untuk dicantumkan alokasi anggaran hibah dalam RKPd Tahun 2026, Rancangan KUA dan PPAS T.A. 2026.	Hibah Uang
94	94Hibah Bansek 2026.TK KARTINI 1	Desa Sokoagung Kecamatan Bagelen	Hibah Uang	760.000		Nomor: 400.3.2.4/910.093 tanggal: 18 Februari 2025	Memenuhi kriteria untuk dicantumkan alokasi anggaran hibah dalam RKPd Tahun 2026, Rancangan KUA dan PPAS T.A. 2026.	Hibah Uang
95	95Hibah Bansek 2026.TK SATU ATAP DURENSARI	Desa Durensari Kecamatan Bagelen	Hibah Uang	684.000		Nomor: 400.3.2.4/910.094 tanggal: 18 Februari 2025	Memenuhi kriteria untuk dicantumkan alokasi anggaran hibah dalam RKPd Tahun 2026, Rancangan KUA dan PPAS T.A. 2026.	Hibah Uang
96	96Hibah Bansek 2026.TK TUNAS PERTIWI	Desa Durensari Kecamatan Bagelen	Hibah Uang	760.000		Nomor: 400.3.2.4/910.095 tanggal: 18 Februari 2025	Memenuhi kriteria untuk dicantumkan alokasi anggaran hibah dalam RKPd Tahun 2026, Rancangan KUA dan PPAS T.A. 2026.	Hibah Uang
97	97Hibah Bansek 2026.TK GOTONG ROYONG 1	Desa Bapangsari Kecamatan Bagelen	Hibah Uang	532.000		Nomor: 400.3.2.4/910.096 tanggal: 18 Februari 2025	Memenuhi kriteria untuk dicantumkan alokasi anggaran hibah dalam RKPd Tahun 2026, Rancangan KUA dan PPAS T.A. 2026.	Hibah Uang
98	98Hibah Bansek 2026.RA PERWANIDA	Desa Dadirejo Kecamatan Bagelen	Hibah Uang	760.000		Nomor: 400.3.2.4/910.097 tanggal: 18 Februari 2025	Memenuhi kriteria untuk dicantumkan alokasi anggaran hibah dalam RKPd Tahun 2026, Rancangan KUA dan PPAS T.A. 2026.	Hibah Uang
99	99Hibah Bansek 2026.TK DONOREJO 1	Desa Donorejo Kecamatan Kaligesing	Hibah Uang	836.000		Nomor: 400.3.2.4/910.098 tanggal: 18 Februari 2025	Memenuhi kriteria untuk dicantumkan alokasi anggaran hibah dalam RKPd Tahun 2026, Rancangan KUA dan PPAS T.A. 2026.	Hibah Uang
100	100Hibah Bansek 2026.TK MEKARSARI	Desa Tawangari Kecamatan Kaligesing	Hibah Uang	1.216.000		Nomor: 400.3.2.4/910.099 tanggal: 18 Februari 2025	Memenuhi kriteria untuk dicantumkan alokasi anggaran hibah dalam RKPd Tahun 2026, Rancangan KUA dan PPAS T.A. 2026.	Hibah Uang
101	101Hibah Bansek 2026.TK PAMARDISIWI	Desa Somongari Kecamatan Kaligesing	Hibah Uang	1.900.000		Nomor: 400.3.2.4/910.100 tanggal: 18 Februari 2025	Memenuhi kriteria untuk dicantumkan alokasi anggaran hibah dalam RKPd Tahun 2026, Rancangan KUA dan PPAS T.A. 2026.	Hibah Uang
102	102Hibah Bansek 2026.TK MEKARSIWI	Desa Ngaran Kecamatan Kaligesing	Hibah Uang	1.824.000		Nomor: 400.3.2.4/910.101 tanggal: 18 Februari 2025	Memenuhi kriteria untuk dicantumkan alokasi anggaran hibah dalam RKPd Tahun 2026, Rancangan KUA dan PPAS T.A. 2026.	Hibah Uang
103	103Hibah Bansek 2026.TK MELATI 2	Desa Kaligono Kecamatan Kaligesing	Hibah Uang	1.368.000		Nomor: 400.3.2.4/910.102 tanggal: 18 Februari 2025	Memenuhi kriteria untuk dicantumkan alokasi anggaran hibah dalam RKPd Tahun 2026, Rancangan KUA dan PPAS T.A. 2026.	Hibah Uang
104	104Hibah Bansek 2026.TK MELATI 1	Desa Kaligono Kecamatan Kaligesing	Hibah Uang	836.000		Nomor: 400.3.2.4/910.103 tanggal: 18 Februari 2025	Memenuhi kriteria untuk dicantumkan alokasi anggaran hibah dalam RKPd Tahun 2026, Rancangan KUA dan PPAS T.A. 2026.	Hibah Uang
105	105Hibah Bansek 2026.TK DONOREJO 2	Desa Donorejo Kecamatan Kaligesing	Hibah Uang	1.292.000		Nomor: 400.3.2.4/910.104 tanggal: 18 Februari 2025	Memenuhi kriteria untuk dicantumkan alokasi anggaran hibah dalam RKPd Tahun 2026, Rancangan KUA dan PPAS T.A. 2026.	Hibah Uang
106	106Hibah Bansek 2026.TK KUSUMA	Desa KALIHARJO Kecamatan Kaligesing	Hibah Uang	1.064.000		Nomor: 400.3.2.4/910.105 tanggal: 18 Februari 2025	Memenuhi kriteria untuk dicantumkan alokasi anggaran hibah dalam RKPd Tahun 2026, Rancangan KUA dan PPAS T.A. 2026.	Hibah Uang
107	107Hibah Bansek 2026.TK JATIREJO	Desa Jatirejo Kec Kaligesing	Hibah Uang	988.000		Nomor: 400.3.2.4/910.106 tanggal: 18 Februari 2025	Memenuhi kriteria untuk dicantumkan alokasi anggaran hibah dalam RKPd Tahun 2026, Rancangan KUA dan PPAS T.A. 2026.	Hibah Uang
108	108Hibah Bansek 2026.TK TUNAS MEKAR	Desa Jelok Kecamatan Kaligesing	Hibah Uang	1.520.000		Nomor: 400.3.2.4/910.107 tanggal: 18 Februari 2025	Memenuhi kriteria untuk dicantumkan alokasi anggaran hibah dalam RKPd Tahun 2026, Rancangan KUA dan PPAS T.A. 2026.	Hibah Uang
109	109Hibah Bansek 2026.TK LARAS BUDI	Desa Hardimulyo Kecamatan Kaligesing	Hibah Uang	912.000		Nomor: 400.3.2.4/910.108 tanggal: 18 Februari 2025	Memenuhi kriteria untuk dicantumkan alokasi anggaran hibah dalam RKPd Tahun 2026, Rancangan KUA dan PPAS T.A. 2026.	Hibah Uang
110	110Hibah Bansek 2026.TK PANDANREJO	Desa Pandanrejo Kecamatan Kaligesing	Hibah Uang	912.000		Nomor: 400.3.2.4/910.109 tanggal: 18 Februari 2025	Memenuhi kriteria untuk dicantumkan alokasi anggaran hibah dalam RKPd Tahun 2026, Rancangan KUA dan PPAS T.A. 2026.	Hibah Uang
111	111Hibah Bansek 2026.TK PUSPOSARI	Desa Sumowono Kecamatan Kaligesing	Hibah Uang	684.000		Nomor: 400.3.2.4/910.110 tanggal: 18 Februari 2025	Memenuhi kriteria untuk dicantumkan alokasi anggaran hibah dalam RKPd Tahun 2026, Rancangan KUA dan PPAS T.A. 2026.	Hibah Uang
112	112Hibah Bansek 2026.TK TUNAS HARAPAN	Desa Tlogobulu Kecamatan Kaligesing	Hibah Uang	684.000		Nomor: 400.3.2.4/910.111 tanggal: 18 Februari 2025	Memenuhi kriteria untuk dicantumkan alokasi anggaran hibah dalam RKPd Tahun 2026, Rancangan KUA dan PPAS T.A. 2026.	Hibah Uang
113	113Hibah Bansek 2026.TK SIWI ASIH	Desa Kedungubah Kecamatan Kaligesing	Hibah Uang	1.216.000		Nomor: 400.3.2.4/910.112 tanggal: 18 Februari 2025	Memenuhi kriteria untuk dicantumkan alokasi anggaran hibah dalam RKPd Tahun 2026, Rancangan KUA dan PPAS T.A. 2026.	Hibah Uang

NO	NAMA PENERIMA	ALAMAT PENERIMA	JENIS BARANG YANG AKAN DIBERIKAN	JUMLAH NILAI NOMINAL (Rp)	PERANGKAT DAERAH PENGUSUL	KELENGKAPAN REKOMENDASI DARI PERANGKAT DAERAH PENGUSUL	PERTIMBANGAN TAPD	KETERANGAN
114	114Hibah Bansek 2026.TK MEKARSIWI 3	Desa Tlogoguwu Kecamatan Kaligesing	Hibah Uang	1.140.000		Nomor: 400.3.2.4/910.113 tanggal: 18 Februari 2025	Memenuhi kriteria untuk dicantumkan alokasi anggaran hibah dalam RKPd Tahun 2026, Rancangan KUA dan PPAS T.A. 2026.	Hibah Uang
115	115Hibah Bansek 2026.TK MEKARSIWI 1	Desa Tlogoguwu Kecamatan Kaligesing	Hibah Uang	760.000		Nomor: 400.3.2.4/910.114 tanggal: 18 Februari 2025	Memenuhi kriteria untuk dicantumkan alokasi anggaran hibah dalam RKPd Tahun 2026, Rancangan KUA dan PPAS T.A. 2026.	Hibah Uang
116	116Hibah Bansek 2026.TK RUKUN SARI	Desa Tlogorejo Kecamatan Kaligesing	Hibah Uang	532.000		Nomor: 400.3.2.4/910.115 tanggal: 18 Februari 2025	Memenuhi kriteria untuk dicantumkan alokasi anggaran hibah dalam RKPd Tahun 2026, Rancangan KUA dan PPAS T.A. 2026.	Hibah Uang
117	117Hibah Bansek 2026.TK MEKARSIWI 2	Desa Tlogoguwu Kecamatan Kaligesing	Hibah Uang	608.000		Nomor: 400.3.2.4/910.116 tanggal: 18 Februari 2025	Memenuhi kriteria untuk dicantumkan alokasi anggaran hibah dalam RKPd Tahun 2026, Rancangan KUA dan PPAS T.A. 2026.	Hibah Uang
118	118Hibah Bansek 2026.RA JABAL NUR	Desa Donorejo Kecamatan Kaligesing	Hibah Uang	3.040.000		Nomor: 400.3.2.4/910.117 tanggal: 18 Februari 2025	Memenuhi kriteria untuk dicantumkan alokasi anggaran hibah dalam RKPd Tahun 2026, Rancangan KUA dan PPAS T.A. 2026.	Hibah Uang
119	119Hibah Bansek 2026.TK HARAPAN KITA	Desa Purbowono Kecamatan Kaligesing	Hibah Uang	988.000		Nomor: 400.3.2.4/910.118 tanggal: 18 Februari 2025	Memenuhi kriteria untuk dicantumkan alokasi anggaran hibah dalam RKPd Tahun 2026, Rancangan KUA dan PPAS T.A. 2026.	Hibah Uang
120	120Hibah Bansek 2026.TK LESTARI MUDAL	Jl. Ismail No.1 Rt. 02/ Rw. 01 Kelurahan Mudal	Hibah Uang	2.964.000		Nomor: 400.3.2.4/910.119 tanggal: 18 Februari 2025	Memenuhi kriteria untuk dicantumkan alokasi anggaran hibah dalam RKPd Tahun 2026, Rancangan KUA dan PPAS T.A. 2026.	Hibah Uang
121	121Hibah Bansek 2026.TK KEMALA BHAYANGKARI 83	Jl. Jend Sudirman No.19 Kel. Pangen jurutengah Purworejo	Hibah Uang	3.952.000		Nomor: 400.3.2.4/910.120 tanggal: 18 Februari 2025	Memenuhi kriteria untuk dicantumkan alokasi anggaran hibah dalam RKPd Tahun 2026, Rancangan KUA dan PPAS T.A. 2026.	Hibah Uang
122	122Hibah Bansek 2026.TK ARTHA KENCANA	Komplek KBN Blok A No.5, Pangen jurutengah Purworejo	Hibah Uang	988.000		Nomor: 400.3.2.4/910.121 tanggal: 18 Februari 2025	Memenuhi kriteria untuk dicantumkan alokasi anggaran hibah dalam RKPd Tahun 2026, Rancangan KUA dan PPAS T.A. 2026.	Hibah Uang
123	123Hibah Bansek 2026.TK SETYO AJI TAMBAREJO	Kelurahan Tambakrejo Purworejo	Hibah Uang	3.952.000		Nomor: 400.3.2.4/910.122 tanggal: 18 Februari 2025	Memenuhi kriteria untuk dicantumkan alokasi anggaran hibah dalam RKPd Tahun 2026, Rancangan KUA dan PPAS T.A. 2026.	Hibah Uang
124	124Hibah Bansek 2026.TK SIWI PENI MRANTI	Jl. Letjend. Suprpto No. 195 Kel. Meranti Purworejo	Hibah Uang	3.344.000		Nomor: 400.3.2.4/910.123 tanggal: 18 Februari 2025	Memenuhi kriteria untuk dicantumkan alokasi anggaran hibah dalam RKPd Tahun 2026, Rancangan KUA dan PPAS T.A. 2026.	Hibah Uang
125	125Hibah Bansek 2026.TK ISLAM DARUL MUTTAQIN	Jl. Mayjend Sutoyo No. 81 Purworejo	Hibah Uang	4.408.000		Nomor: 400.3.2.4/910.124 tanggal: 18 Februari 2025	Memenuhi kriteria untuk dicantumkan alokasi anggaran hibah dalam RKPd Tahun 2026, Rancangan KUA dan PPAS T.A. 2026.	Hibah Uang
126	126Hibah Bansek 2026.TK TUNAS PERTIWI	Desa Sidorejo Kecamatan Purworejo	Hibah Uang	1.292.000		Nomor: 400.3.2.4/910.125 tanggal: 18 Februari 2025	Memenuhi kriteria untuk dicantumkan alokasi anggaran hibah dalam RKPd Tahun 2026, Rancangan KUA dan PPAS T.A. 2026.	Hibah Uang
127	127Hibah Bansek 2026.TK PANGUDI LUHUR	Desa Sidomulyo Kec. Purworejo	Hibah Uang	4.104.000		Nomor: 400.3.2.4/910.126 tanggal: 18 Februari 2025	Memenuhi kriteria untuk dicantumkan alokasi anggaran hibah dalam RKPd Tahun 2026, Rancangan KUA dan PPAS T.A. 2026.	Hibah Uang
128	128Hibah Bansek 2026.TK TULUS SIWI	Jl. Caok Km.6 Desa Wonotulus Kec. Purworejo	Hibah Uang	1.748.000		Nomor: 400.3.2.4/910.127 tanggal: 18 Februari 2025	Memenuhi kriteria untuk dicantumkan alokasi anggaran hibah dalam RKPd Tahun 2026, Rancangan KUA dan PPAS T.A. 2026.	Hibah Uang
129	129Hibah Bansek 2026.TK MASYITHOH 3	Sindurjan RT.01/ Rw.01, Kec.Purworejo Kab.Purworejo	Hibah Uang	5.548.000		Nomor: 400.3.2.4/910.128 tanggal: 18 Februari 2025	Memenuhi kriteria untuk dicantumkan alokasi anggaran hibah dalam RKPd Tahun 2026, Rancangan KUA dan PPAS T.A. 2026.	Hibah Uang
130	130Hibah Bansek 2026.TK KUSUMA GANGGENG	Desa Ganggeng Kec. Purworejo	Hibah Uang	608.000		Nomor: 400.3.2.4/910.129 tanggal: 18 Februari 2025	Memenuhi kriteria untuk dicantumkan alokasi anggaran hibah dalam RKPd Tahun 2026, Rancangan KUA dan PPAS T.A. 2026.	Hibah Uang
131	131Hibah Bansek 2026.TK TUNAS HARAPAN PANGENREJO	Jl. Brigiend. Katamso Km. 2 Purworejo	Hibah Uang	1.444.000		Nomor: 400.3.2.4/910.130 tanggal: 18 Februari 2025	Memenuhi kriteria untuk dicantumkan alokasi anggaran hibah dalam RKPd Tahun 2026, Rancangan KUA dan PPAS T.A. 2026.	Hibah Uang
132	132Hibah Bansek 2026.TK KRISTEN SERUNI 1	Jl. Sibak No.1 Pangen jurutengah Purworejo	Hibah Uang	2.432.000		Nomor: 400.3.2.4/910.131 tanggal: 18 Februari 2025	Memenuhi kriteria untuk dicantumkan alokasi anggaran hibah dalam RKPd Tahun 2026, Rancangan KUA dan PPAS T.A. 2026.	Hibah Uang
133	133Hibah Bansek 2026.TK MARDISIWI DOPLANG	Jl.Majapahit No.45 Kel.Doplang Purworejo	Hibah Uang	1.216.000		Nomor: 400.3.2.4/910.132 tanggal: 18 Februari 2025	Memenuhi kriteria untuk dicantumkan alokasi anggaran hibah dalam RKPd Tahun 2026, Rancangan KUA dan PPAS T.A. 2026.	Hibah Uang
134	134Hibah Bansek 2026.TK HANDAYANI CANGKREP KIDUL	Kel. Cangkreng Kidul Purworejo	Hibah Uang	3.496.000		Nomor: 400.3.2.4/910.133 tanggal: 18 Februari 2025	Memenuhi kriteria untuk dicantumkan alokasi anggaran hibah dalam RKPd Tahun 2026, Rancangan KUA dan PPAS T.A. 2026.	Hibah Uang
135	135Hibah Bansek 2026.TK WIYATA KARYA KEDUNGSARI	Jl. Arahwang Krajan 1 Kelurahan Kedungsari Purworejo	Hibah Uang	1.368.000		Nomor: 400.3.2.4/910.134 tanggal: 18 Februari 2025	Memenuhi kriteria untuk dicantumkan alokasi anggaran hibah dalam RKPd Tahun 2026, Rancangan KUA dan PPAS T.A. 2026.	Hibah Uang
136	136Hibah Bansek 2026.TK MARSUDI SIWI	Desa Pacekelan Kec. Purworejo	Hibah Uang	1.748.000		Nomor: 400.3.2.4/910.135 tanggal: 18 Februari 2025	Memenuhi kriteria untuk dicantumkan alokasi anggaran hibah dalam RKPd Tahun 2026, Rancangan KUA dan PPAS T.A. 2026.	Hibah Uang
137	137Hibah Bansek 2026.TK MELATI BRENGGONG	Jl. Raya Kaligesing Km. 4,5 Desa Brenggong Purworejo	Hibah Uang	1.824.000		Nomor: 400.3.2.4/910.136 tanggal: 18 Februari 2025	Memenuhi kriteria untuk dicantumkan alokasi anggaran hibah dalam RKPd Tahun 2026, Rancangan KUA dan PPAS T.A. 2026.	Hibah Uang
138	138Hibah Bansek 2026.TK ABA 2 PURWOREJO	Jl. Brigiend. Katamso No. 170A Purworejo	Hibah Uang	8.892.000		Nomor: 400.3.2.4/910.137 tanggal: 18 Februari 2025	Memenuhi kriteria untuk dicantumkan alokasi anggaran hibah dalam RKPd Tahun 2026, Rancangan KUA dan PPAS T.A. 2026.	Hibah Uang
139	139Hibah Bansek 2026.RA MASYITHOH XV	Kel.Pangenjurutengah Kec.Purworejo	Hibah Uang	8.360.000		Nomor: 400.3.2.4/910.138 tanggal: 18 Februari 2025	Memenuhi kriteria untuk dicantumkan alokasi anggaran hibah dalam RKPd Tahun 2026, Rancangan KUA dan PPAS T.A. 2026.	Hibah Uang
140	140Hibah Bansek 2026.TK TUNAS RIMBA PURWOREJO	Jl. Dr. Setia Budi No. 60 Kelurahan Sindurjan Purworejo	Hibah Uang	3.724.000		Nomor: 400.3.2.4/910.139 tanggal: 18 Februari 2025	Memenuhi kriteria untuk dicantumkan alokasi anggaran hibah dalam RKPd Tahun 2026, Rancangan KUA dan PPAS T.A. 2026.	Hibah Uang

NO	NAMA PENERIMA	ALAMAT PENERIMA	JENIS BARANG YANG AKAN DIBERIKAN	JUMLAH NILAI NOMINAL (Rp)	PERANGKAT DAERAH PENGUSUL	KELENGKAPAN REKOMENDASI DARI PERANGKAT DAERAH PENGUSUL	PERTIMBANGAN TAPD	KETERANGAN
141	141Hibah Bansek 2026.TK KARTIKA IX-27	Jl. Kesatriyan No.07, Purworejo	Hibah Uang	3.724.000		Nomor: 400.3.2.4/910.140 tanggal: 18 Februari 2025	Memenuhi kriteria untuk dicantumkan alokasi anggaran hibah dalam RKPD Tahun 2026, Rancangan KUA dan PPAS T.A. 2026.	Hibah Uang
142	142Hibah Bansek 2026.TK KARTIKA IX-28	Jl. Letjend. Suprpto No.80A Purworejo	Hibah Uang	3.420.000		Nomor: 400.3.2.4/910.141 tanggal: 18 Februari 2025	Memenuhi kriteria untuk dicantumkan alokasi anggaran hibah dalam RKPD Tahun 2026, Rancangan KUA dan PPAS T.A. 2026.	Hibah Uang
143	143Hibah Bansek 2026.TK BATIK PERBAIK PURWOREJO	Jl. KHA. Dahlan No.12 Purworejo	Hibah Uang	9.804.000		Nomor: 400.3.2.4/910.142 tanggal: 18 Februari 2025	Memenuhi kriteria untuk dicantumkan alokasi anggaran hibah dalam RKPD Tahun 2026, Rancangan KUA dan PPAS T.A. 2026.	Hibah Uang
144	144Hibah Bansek 2026.TK MASYTHOH 1 PURWOREJO	Kel. Brengkelan Purworejo	Hibah Uang	4.788.000		Nomor: 400.3.2.4/910.143 tanggal: 18 Februari 2025	Memenuhi kriteria untuk dicantumkan alokasi anggaran hibah dalam RKPD Tahun 2026, Rancangan KUA dan PPAS T.A. 2026.	Hibah Uang
145	145Hibah Bansek 2026.TK ABA 1 BALEDONO PURWOREJO	Baledono Singodranan, Rt.07/Rw.VI Purworejo	Hibah Uang	7.220.000		Nomor: 400.3.2.4/910.144 tanggal: 18 Februari 2025	Memenuhi kriteria untuk dicantumkan alokasi anggaran hibah dalam RKPD Tahun 2026, Rancangan KUA dan PPAS T.A. 2026.	Hibah Uang
146	146Hibah Bansek 2026.TK ASSA'ADAH	Jalan Krajan No. 10 Rt. 01 Rw. 08 Baledono Purworejo	Hibah Uang	3.800.000		Nomor: 400.3.2.4/910.145 tanggal: 18 Februari 2025	Memenuhi kriteria untuk dicantumkan alokasi anggaran hibah dalam RKPD Tahun 2026, Rancangan KUA dan PPAS T.A. 2026.	Hibah Uang
147	147Hibah Bansek 2026.TKIT ULUL ALBAB 2 PURWOREJO	Jl. Ir. H. Juanda Tegalsari Purworejo	Hibah Uang	9.880.000		Nomor: 400.3.2.4/910.146 tanggal: 18 Februari 2025	Memenuhi kriteria untuk dicantumkan alokasi anggaran hibah dalam RKPD Tahun 2026, Rancangan KUA dan PPAS T.A. 2026.	Hibah Uang
148	148Hibah Bansek 2026.TK ABA 4 PURWOREJO	Jl. Dr. Setia Budi No. 14 Purworejo	Hibah Uang	6.688.000		Nomor: 400.3.2.4/910.147 tanggal: 18 Februari 2025	Memenuhi kriteria untuk dicantumkan alokasi anggaran hibah dalam RKPD Tahun 2026, Rancangan KUA dan PPAS T.A. 2026.	Hibah Uang
149	149Hibah Bansek 2026.TK ABA 3 MUDAL PURWOREJO	Jl. Nyai Wagen RT 01 RW 01 Mudal	Hibah Uang	1.824.000		Nomor: 400.3.2.4/910.148 tanggal: 18 Februari 2025	Memenuhi kriteria untuk dicantumkan alokasi anggaran hibah dalam RKPD Tahun 2026, Rancangan KUA dan PPAS T.A. 2026.	Hibah Uang
150	150Hibah Bansek 2026.TK MASYTHOH 2 KESENEG	Kelurahan Keseneng Purworejo	Hibah Uang	2.508.000		Nomor: 400.3.2.4/910.149 tanggal: 18 Februari 2025	Memenuhi kriteria untuk dicantumkan alokasi anggaran hibah dalam RKPD Tahun 2026, Rancangan KUA dan PPAS T.A. 2026.	Hibah Uang
151	151Hibah Bansek 2026.TK AL MUKMINUN BALEDONO	Kel.Baledono Ngentak Rt.07/Rw.05 Purworejo	Hibah Uang	1.824.000		Nomor: 400.3.2.4/910.150 tanggal: 18 Februari 2025	Memenuhi kriteria untuk dicantumkan alokasi anggaran hibah dalam RKPD Tahun 2026, Rancangan KUA dan PPAS T.A. 2026.	Hibah Uang
152	152Hibah Bansek 2026.RA AZ ZAHRA CANGKREPLOR	Kelurahan Cangkreplor Purworejo	Hibah Uang	12.388.000		Nomor: 400.3.2.4/910.151 tanggal: 18 Februari 2025	Memenuhi kriteria untuk dicantumkan alokasi anggaran hibah dalam RKPD Tahun 2026, Rancangan KUA dan PPAS T.A. 2026.	Hibah Uang
153	153Hibah Bansek 2026.TK MARIA PURWOREJO	Jl. Urip Sumoharjo No.28 Purworejo	Hibah Uang	3.572.000		Nomor: 400.3.2.4/910.152 tanggal: 18 Februari 2025	Memenuhi kriteria untuk dicantumkan alokasi anggaran hibah dalam RKPD Tahun 2026, Rancangan KUA dan PPAS T.A. 2026.	Hibah Uang
154	154Hibah Bansek 2026.TK AL GIBRAN	Jl WR Supratman No.171 Cangkreplor Purworejo	Hibah Uang	3.116.000		Nomor: 400.3.2.4/910.153 tanggal: 18 Februari 2025	Memenuhi kriteria untuk dicantumkan alokasi anggaran hibah dalam RKPD Tahun 2026, Rancangan KUA dan PPAS T.A. 2026.	Hibah Uang
155	155Hibah Bansek 2026.TK MAJU KESENEG	Jl.Ki Pande Kel. Keseneng Purworejo	Hibah Uang	608.000		Nomor: 400.3.2.4/910.154 tanggal: 18 Februari 2025	Memenuhi kriteria untuk dicantumkan alokasi anggaran hibah dalam RKPD Tahun 2026, Rancangan KUA dan PPAS T.A. 2026.	Hibah Uang
156	156Hibah Bansek 2026.RA ASY SYAKAL	Desa Brenggong Kec. Purworejo	Hibah Uang	2.888.000		Nomor: 400.3.2.4/910.155 tanggal: 18 Februari 2025	Memenuhi kriteria untuk dicantumkan alokasi anggaran hibah dalam RKPD Tahun 2026, Rancangan KUA dan PPAS T.A. 2026.	Hibah Uang
157	157Hibah Bansek 2026.TK MARDI LUHUR	Desa Sudimoro Kec. Purworejo	Hibah Uang	684.000		Nomor: 400.3.2.4/910.156 tanggal: 18 Februari 2025	Memenuhi kriteria untuk dicantumkan alokasi anggaran hibah dalam RKPD Tahun 2026, Rancangan KUA dan PPAS T.A. 2026.	Hibah Uang
158	158Hibah Bansek 2026.TK MUTIARA ISLAM	Perum KBN No.A8 RT 01 RW 08 Kel.Pangenjuru Tengah Purworejo	Hibah Uang	2.508.000		Nomor: 400.3.2.4/910.157 tanggal: 18 Februari 2025	Memenuhi kriteria untuk dicantumkan alokasi anggaran hibah dalam RKPD Tahun 2026, Rancangan KUA dan PPAS T.A. 2026.	Hibah Uang
159	159Hibah Bansek 2026.TK AL-BADAWI	Kelurahan Baledono RT 02/ RW 09 Kecamatan Purworejo	Hibah Uang	1.292.000		Nomor: 400.3.2.4/910.158 tanggal: 18 Februari 2025	Memenuhi kriteria untuk dicantumkan alokasi anggaran hibah dalam RKPD Tahun 2026, Rancangan KUA dan PPAS T.A. 2026.	Hibah Uang
160	160Hibah Bansek 2026.TK CENGKAWAKREJO	Desa Cengkawakrejo Kecamatan Banyuurip	Hibah Uang	2.128.000		Nomor: 400.3.2.4/910.159 tanggal: 18 Februari 2025	Memenuhi kriteria untuk dicantumkan alokasi anggaran hibah dalam RKPD Tahun 2026, Rancangan KUA dan PPAS T.A. 2026.	Hibah Uang
161	161Hibah Bansek 2026.TK MEKARSARI CONDONGSARI	Desa Condongsari Kecamatan Banyuurip	Hibah Uang	2.508.000		Nomor: 400.3.2.4/910.160 tanggal: 18 Februari 2025	Memenuhi kriteria untuk dicantumkan alokasi anggaran hibah dalam RKPD Tahun 2026, Rancangan KUA dan PPAS T.A. 2026.	Hibah Uang
162	162Hibah Bansek 2026.TK BOROWETAN	Desa Borowetan Kec. Banyuurip	Hibah Uang	1.292.000		Nomor: 400.3.2.4/910.161 tanggal: 18 Februari 2025	Memenuhi kriteria untuk dicantumkan alokasi anggaran hibah dalam RKPD Tahun 2026, Rancangan KUA dan PPAS T.A. 2026.	Hibah Uang
163	163Hibah Bansek 2026.TK NURUL HUDA BAJANGREJO	Desa Bajangrejo Kec. Banyuurip	Hibah Uang	1.520.000		Nomor: 400.3.2.4/910.162 tanggal: 18 Februari 2025	Memenuhi kriteria untuk dicantumkan alokasi anggaran hibah dalam RKPD Tahun 2026, Rancangan KUA dan PPAS T.A. 2026.	Hibah Uang
164	164Hibah Bansek 2026.TK RINDANGKASIH CANDINGASINAN	Desa Candingasinan Kec. Banyuurip	Hibah Uang	1.748.000		Nomor: 400.3.2.4/910.163 tanggal: 18 Februari 2025	Memenuhi kriteria untuk dicantumkan alokasi anggaran hibah dalam RKPD Tahun 2026, Rancangan KUA dan PPAS T.A. 2026.	Hibah Uang
165	165Hibah Bansek 2026.TK KARTIKASARI CANDISARI	Desa Candisari Kec. Banyuurip	Hibah Uang	2.204.000		Nomor: 400.3.2.4/910.164 tanggal: 18 Februari 2025	Memenuhi kriteria untuk dicantumkan alokasi anggaran hibah dalam RKPD Tahun 2026, Rancangan KUA dan PPAS T.A. 2026.	Hibah Uang
166	166Hibah Bansek 2026.TK TUNAS KARYA GOLOK	Desa Golok Kec. Banyuurip	Hibah Uang	1.824.000		Nomor: 400.3.2.4/910.165 tanggal: 18 Februari 2025	Memenuhi kriteria untuk dicantumkan alokasi anggaran hibah dalam RKPD Tahun 2026, Rancangan KUA dan PPAS T.A. 2026.	Hibah Uang
167	167Hibah Bansek 2026.TK BOROKULON	Kelurahan Borokulon Kec. Banyuurip	Hibah Uang	2.052.000		Nomor: 400.3.2.4/910.166 tanggal: 18 Februari 2025	Memenuhi kriteria untuk dicantumkan alokasi anggaran hibah dalam RKPD Tahun 2026, Rancangan KUA dan PPAS T.A. 2026.	Hibah Uang

NO	NAMA PENERIMA	ALAMAT PENERIMA	JENIS BARANG YANG AKAN DIBERIKAN	JUMLAH NILAI NOMINAL (Rp)	PERANGKAT DAERAH PENGUSUL	KELENGKAPAN REKOMENDASI DARI PERANGKAT DAERAH PENGUSUL	PERTIMBANGAN TAPD	KETERANGAN
168	168Hibah Bansek 2026.TK POPONGAN	Desa Popongan Kec. Banyuurip	Hibah Uang	760.000		Nomor: 400.3.2.4/910.167 tanggal: 18 Februari 2025	Memenuhi kriteria untuk dicantumkan alokasi anggaran hibah dalam RKPd Tahun 2026, Rancangan KUA dan PPAS T.A. 2026.	Hibah Uang
169	169Hibah Bansek 2026.TK TEGALKUNING	Desa Tegalkuning Kec. Banyuurip	Hibah Uang	684.000		Nomor: 400.3.2.4/910.168 tanggal: 18 Februari 2025	Memenuhi kriteria untuk dicantumkan alokasi anggaran hibah dalam RKPd Tahun 2026, Rancangan KUA dan PPAS T.A. 2026.	Hibah Uang
170	170Hibah Bansek 2026.TK TUNAS HARAPAN SUREJO	Desa Surejo Kec. Banyuurip	Hibah Uang	988.000		Nomor: 400.3.2.4/910.169 tanggal: 18 Februari 2025	Memenuhi kriteria untuk dicantumkan alokasi anggaran hibah dalam RKPd Tahun 2026, Rancangan KUA dan PPAS T.A. 2026.	Hibah Uang
171	171Hibah Bansek 2026.TK TUNAS HARAPAN KLIWONAN	Desa Kliwonan Kec. Banyuurip	Hibah Uang	760.000		Nomor: 400.3.2.4/910.170 tanggal: 18 Februari 2025	Memenuhi kriteria untuk dicantumkan alokasi anggaran hibah dalam RKPd Tahun 2026, Rancangan KUA dan PPAS T.A. 2026.	Hibah Uang
172	172Hibah Bansek 2026.TK MARDISIWI	Desa Seborokrapyak Banyuurip	Hibah Uang	532.000		Nomor: 400.3.2.4/910.171 tanggal: 18 Februari 2025	Memenuhi kriteria untuk dicantumkan alokasi anggaran hibah dalam RKPd Tahun 2026, Rancangan KUA dan PPAS T.A. 2026.	Hibah Uang
173	173Hibah Bansek 2026.TK PERTIWI KLEDUNG KRADENAN	Kel. Kledungkradenan Banyuurip	Hibah Uang	1.368.000		Nomor: 400.3.2.4/910.172 tanggal: 18 Februari 2025	Memenuhi kriteria untuk dicantumkan alokasi anggaran hibah dalam RKPd Tahun 2026, Rancangan KUA dan PPAS T.A. 2026.	Hibah Uang
174	174Hibah Bansek 2026.TK PERTIWI SOKOWATEN	Desa Sokowaten Kec. Banyuurip	Hibah Uang	380.000		Nomor: 400.3.2.4/910.173 tanggal: 18 Februari 2025	Memenuhi kriteria untuk dicantumkan alokasi anggaran hibah dalam RKPd Tahun 2026, Rancangan KUA dan PPAS T.A. 2026.	Hibah Uang
175	175Hibah Bansek 2026.TK PERTIWI BENCOREJO	Desa Bencorejo Kec. Banyuurip	Hibah Uang	2.280.000		Nomor: 400.3.2.4/910.174 tanggal: 18 Februari 2025	Memenuhi kriteria untuk dicantumkan alokasi anggaran hibah dalam RKPd Tahun 2026, Rancangan KUA dan PPAS T.A. 2026.	Hibah Uang
176	176Hibah Bansek 2026.TK PERINTIS	Kel. Kledungkradenan dalam Kec. Banyuurip	Hibah Uang	988.000		Nomor: 400.3.2.4/910.175 tanggal: 18 Februari 2025	Memenuhi kriteria untuk dicantumkan alokasi anggaran hibah dalam RKPd Tahun 2026, Rancangan KUA dan PPAS T.A. 2026.	Hibah Uang
177	177Hibah Bansek 2026.TK TRI WALUYO ASI TEGALREJO	Desa Tegalrejo Kec. Banyuurip	Hibah Uang	2.128.000		Nomor: 400.3.2.4/910.176 tanggal: 18 Februari 2025	Memenuhi kriteria untuk dicantumkan alokasi anggaran hibah dalam RKPd Tahun 2026, Rancangan KUA dan PPAS T.A. 2026.	Hibah Uang
178	178Hibah Bansek 2026.TK MUDA LESTARI SAWIT	Desa Sawit Kec. Banyuurip	Hibah Uang	1.596.000		Nomor: 400.3.2.4/910.177 tanggal: 18 Februari 2025	Memenuhi kriteria untuk dicantumkan alokasi anggaran hibah dalam RKPd Tahun 2026, Rancangan KUA dan PPAS T.A. 2026.	Hibah Uang
179	179Hibah Bansek 2026.TK KARTIKASARI MALANGREJO	Desa Malangrejo Kec. Banyuurip	Hibah Uang	1.368.000		Nomor: 400.3.2.4/910.178 tanggal: 18 Februari 2025	Memenuhi kriteria untuk dicantumkan alokasi anggaran hibah dalam RKPd Tahun 2026, Rancangan KUA dan PPAS T.A. 2026.	Hibah Uang
180	180Hibah Bansek 2026.TK NGUDI BASUKI PAKISREJO	Desa Pakisrejo Kec. Banyuurip	Hibah Uang	760.000		Nomor: 400.3.2.4/910.179 tanggal: 18 Februari 2025	Memenuhi kriteria untuk dicantumkan alokasi anggaran hibah dalam RKPd Tahun 2026, Rancangan KUA dan PPAS T.A. 2026.	Hibah Uang
181	181Hibah Bansek 2026.TK AISIYAH 1 BANYUURIP	Desa Wangunrejo Kec. Banyuurip	Hibah Uang	2.052.000		Nomor: 400.3.2.4/910.180 tanggal: 18 Februari 2025	Memenuhi kriteria untuk dicantumkan alokasi anggaran hibah dalam RKPd Tahun 2026, Rancangan KUA dan PPAS T.A. 2026.	Hibah Uang
182	182Hibah Bansek 2026.TK KUTILANG SUMBERSARI	Desa Sumbersari Kec. Banyuurip	Hibah Uang	2.508.000		Nomor: 400.3.2.4/910.181 tanggal: 18 Februari 2025	Memenuhi kriteria untuk dicantumkan alokasi anggaran hibah dalam RKPd Tahun 2026, Rancangan KUA dan PPAS T.A. 2026.	Hibah Uang
183	183Hibah Bansek 2026.RA AL HIDAYAH	Desa Tanjunganom Kec. Banyuurip	Hibah Uang	1.672.000		Nomor: 400.3.2.4/910.182 tanggal: 18 Februari 2025	Memenuhi kriteria untuk dicantumkan alokasi anggaran hibah dalam RKPd Tahun 2026, Rancangan KUA dan PPAS T.A. 2026.	Hibah Uang
184	184Hibah Bansek 2026.TK MARDISIWI KERTOSONO	Desa Kertosono Kec. Banyuurip	Hibah Uang	836.000		Nomor: 400.3.2.4/910.183 tanggal: 18 Februari 2025	Memenuhi kriteria untuk dicantumkan alokasi anggaran hibah dalam RKPd Tahun 2026, Rancangan KUA dan PPAS T.A. 2026.	Hibah Uang
185	185Hibah Bansek 2026.TKIT SALSABILA 5 PURWOREJO	Kel. Borokulon Kec. Banyuurip	Hibah Uang	6.688.000		Nomor: 400.3.2.4/910.184 tanggal: 18 Februari 2025	Memenuhi kriteria untuk dicantumkan alokasi anggaran hibah dalam RKPd Tahun 2026, Rancangan KUA dan PPAS T.A. 2026.	Hibah Uang
186	186Hibah Bansek 2026.TK TRAJUMAS	Kel.Kledungkradenan Banyuurip	Hibah Uang	3.040.000		Nomor: 400.3.2.4/910.185 tanggal: 18 Februari 2025	Memenuhi kriteria untuk dicantumkan alokasi anggaran hibah dalam RKPd Tahun 2026, Rancangan KUA dan PPAS T.A. 2026.	Hibah Uang
187	187Hibah Bansek 2026.TK MARDISIWI PEKUTAN	Desa Pekutan Kec. Bayan	Hibah Uang	2.280.000		Nomor: 400.3.2.4/910.186 tanggal: 18 Februari 2025	Memenuhi kriteria untuk dicantumkan alokasi anggaran hibah dalam RKPd Tahun 2026, Rancangan KUA dan PPAS T.A. 2026.	Hibah Uang
188	188Hibah Bansek 2026.TK PERTIWI PUCANGGUNG	Desa Pucanggung Kec. Bayan	Hibah Uang	2.204.000		Nomor: 400.3.2.4/910.187 tanggal: 18 Februari 2025	Memenuhi kriteria untuk dicantumkan alokasi anggaran hibah dalam RKPd Tahun 2026, Rancangan KUA dan PPAS T.A. 2026.	Hibah Uang
189	189Hibah Bansek 2026.TK IT DARUSSALAM	Jln Gajah Mada No. 4 Bandungkidul Kec. Bayan	Hibah Uang	6.004.000		Nomor: 400.3.2.4/910.188 tanggal: 18 Februari 2025	Memenuhi kriteria untuk dicantumkan alokasi anggaran hibah dalam RKPd Tahun 2026, Rancangan KUA dan PPAS T.A. 2026.	Hibah Uang
190	190Hibah Bansek 2026.TK PERTIWI SAMBENG	Desa Sambeng Kec. Bayan	Hibah Uang	1.748.000		Nomor: 400.3.2.4/910.189 tanggal: 18 Februari 2025	Memenuhi kriteria untuk dicantumkan alokasi anggaran hibah dalam RKPd Tahun 2026, Rancangan KUA dan PPAS T.A. 2026.	Hibah Uang
191	191Hibah Bansek 2026.TK SIWI LOKA	Desa Bayan Kec. Bayan	Hibah Uang	1.520.000		Nomor: 400.3.2.4/910.190 tanggal: 18 Februari 2025	Memenuhi kriteria untuk dicantumkan alokasi anggaran hibah dalam RKPd Tahun 2026, Rancangan KUA dan PPAS T.A. 2026.	Hibah Uang
192	192Hibah Bansek 2026.TK PERTIWI JRAKAH	Desa Jraakah Kec. Bayan	Hibah Uang	1.824.000		Nomor: 400.3.2.4/910.191 tanggal: 18 Februari 2025	Memenuhi kriteria untuk dicantumkan alokasi anggaran hibah dalam RKPd Tahun 2026, Rancangan KUA dan PPAS T.A. 2026.	Hibah Uang
193	193Hibah Bansek 2026.TK DHARMA WANITA BRINGIN	Desa Bringin Kec. Bayan	Hibah Uang	1.824.000		Nomor: 400.3.2.4/910.192 tanggal: 18 Februari 2025	Memenuhi kriteria untuk dicantumkan alokasi anggaran hibah dalam RKPd Tahun 2026, Rancangan KUA dan PPAS T.A. 2026.	Hibah Uang
194	194Hibah Bansek 2026.TK MASYITHOH PUCANGGUNG	Desa Pucanggung Kec. Bayan	Hibah Uang	1.596.000		Nomor: 400.3.2.4/910.193 tanggal: 18 Februari 2025	Memenuhi kriteria untuk dicantumkan alokasi anggaran hibah dalam RKPd Tahun 2026, Rancangan KUA dan PPAS T.A. 2026.	Hibah Uang

NO	NAMA PENERIMA	ALAMAT PENERIMA	JENIS BARANG YANG AKAN DIBERIKAN	JUMLAH NILAI NOMINAL (Rp)	PERANGKAT DAERAH PENGUSUL	KELENGKAPAN REKOMENDASI DARI PERANGKAT DAERAH PENGUSUL	PERTIMBANGAN TAPD	KETERANGAN
195	195Hibah Bansek 2026.TK TUNAS HARAPAN KRANDEGAN	Desa Krandegan Kec. Bayan	Hibah Uang	2.508.000		Nomor: 400.3.2.4/910.194 tanggal: 18 Februari 2025	Memenuhi kriteria untuk dicantumkan alokasi anggaran hibah dalam RKPd Tahun 2026, Rancangan KUA dan PPAS T.A. 2026.	Hibah Uang
196	196Hibah Bansek 2026.TK MEKAR TANJUNGREJO	Desa Tanjungrejo Kec. Bayan	Hibah Uang	1.140.000		Nomor: 400.3.2.4/910.195 tanggal: 18 Februari 2025	Memenuhi kriteria untuk dicantumkan alokasi anggaran hibah dalam RKPd Tahun 2026, Rancangan KUA dan PPAS T.A. 2026.	Hibah Uang
197	197Hibah Bansek 2026.TK AT-TAQWA POGUNGREJO	Desa Pogungrejo Kec. Bayan	Hibah Uang	912.000		Nomor: 400.3.2.4/910.196 tanggal: 18 Februari 2025	Memenuhi kriteria untuk dicantumkan alokasi anggaran hibah dalam RKPd Tahun 2026, Rancangan KUA dan PPAS T.A. 2026.	Hibah Uang
198	198Hibah Bansek 2026.TK PERTIWI POGUNGKALANGAN	Desa Pogungkalangan Kec. Bayan	Hibah Uang	1.140.000		Nomor: 400.3.2.4/910.197 tanggal: 18 Februari 2025	Memenuhi kriteria untuk dicantumkan alokasi anggaran hibah dalam RKPd Tahun 2026, Rancangan KUA dan PPAS T.A. 2026.	Hibah Uang
199	199Hibah Bansek 2026.TK PERTIWI GRANTUNG	Desa Grantung Kec. Bayan	Hibah Uang	4.864.000		Nomor: 400.3.2.4/910.198 tanggal: 18 Februari 2025	Memenuhi kriteria untuk dicantumkan alokasi anggaran hibah dalam RKPd Tahun 2026, Rancangan KUA dan PPAS T.A. 2026.	Hibah Uang
200	200Hibah Bansek 2026.TK PUTRA PERTIWI KALIMIRU	Desa Kalimiru Kec. Bayan	Hibah Uang	1.444.000		Nomor: 400.3.2.4/910.199 tanggal: 18 Februari 2025	Memenuhi kriteria untuk dicantumkan alokasi anggaran hibah dalam RKPd Tahun 2026, Rancangan KUA dan PPAS T.A. 2026.	Hibah Uang
201	201Hibah Bansek 2026.TK PRABASIWI DUKUHREJO	Desa Dukuhrejo Kec. Bayan	Hibah Uang	1.748.000		Nomor: 400.3.2.4/910.200 tanggal: 18 Februari 2025	Memenuhi kriteria untuk dicantumkan alokasi anggaran hibah dalam RKPd Tahun 2026, Rancangan KUA dan PPAS T.A. 2026.	Hibah Uang
202	202Hibah Bansek 2026.TK DHARMA BHAKTI BANDUNGKIDUL	Desa Bandungkidul Kec. Bayan	Hibah Uang	1.368.000		Nomor: 400.3.2.4/910.201 tanggal: 18 Februari 2025	Memenuhi kriteria untuk dicantumkan alokasi anggaran hibah dalam RKPd Tahun 2026, Rancangan KUA dan PPAS T.A. 2026.	Hibah Uang
203	203Hibah Bansek 2026.TK MARDISIWI TANGKISAN	Desa Tangkisan Kec. Bayan	Hibah Uang	1.216.000		Nomor: 400.3.2.4/910.202 tanggal: 18 Februari 2025	Memenuhi kriteria untuk dicantumkan alokasi anggaran hibah dalam RKPd Tahun 2026, Rancangan KUA dan PPAS T.A. 2026.	Hibah Uang
204	204Hibah Bansek 2026.TK BANDUNGREJO	Desa Bandungrejo Kec. Bayan	Hibah Uang	2.356.000		Nomor: 400.3.2.4/910.203 tanggal: 18 Februari 2025	Memenuhi kriteria untuk dicantumkan alokasi anggaran hibah dalam RKPd Tahun 2026, Rancangan KUA dan PPAS T.A. 2026.	Hibah Uang
205	205Hibah Bansek 2026.TK PERTIWI SIWI BAYUN JATINGARANG	Desa Jatingarang Kec. Bayan	Hibah Uang	1.596.000		Nomor: 400.3.2.4/910.204 tanggal: 18 Februari 2025	Memenuhi kriteria untuk dicantumkan alokasi anggaran hibah dalam RKPd Tahun 2026, Rancangan KUA dan PPAS T.A. 2026.	Hibah Uang
206	206Hibah Bansek 2026.TK PERTIWI KETTIWJAYAN	Desa Ketiwijayan Kec. Bayan	Hibah Uang	1.140.000		Nomor: 400.3.2.4/910.205 tanggal: 18 Februari 2025	Memenuhi kriteria untuk dicantumkan alokasi anggaran hibah dalam RKPd Tahun 2026, Rancangan KUA dan PPAS T.A. 2026.	Hibah Uang
207	207Hibah Bansek 2026.TK PKK JONO	Desa Jono Kec. Bayan	Hibah Uang	3.496.000		Nomor: 400.3.2.4/910.206 tanggal: 18 Februari 2025	Memenuhi kriteria untuk dicantumkan alokasi anggaran hibah dalam RKPd Tahun 2026, Rancangan KUA dan PPAS T.A. 2026.	Hibah Uang
208	208Hibah Bansek 2026.TK AISYIYAH JONO	Desa Jono Kec. Bayan	Hibah Uang	3.116.000		Nomor: 400.3.2.4/910.207 tanggal: 18 Februari 2025	Memenuhi kriteria untuk dicantumkan alokasi anggaran hibah dalam RKPd Tahun 2026, Rancangan KUA dan PPAS T.A. 2026.	Hibah Uang
209	209Hibah Bansek 2026.TK PERTIWI DEWI	Desa Dewi Kec. Bayan	Hibah Uang	1.520.000		Nomor: 400.3.2.4/910.208 tanggal: 18 Februari 2025	Memenuhi kriteria untuk dicantumkan alokasi anggaran hibah dalam RKPd Tahun 2026, Rancangan KUA dan PPAS T.A. 2026.	Hibah Uang
210	210Hibah Bansek 2026.TK PUTRO JOGORESAN	Desa Botorejo Kec. Bayan	Hibah Uang	760.000		Nomor: 400.3.2.4/910.209 tanggal: 18 Februari 2025	Memenuhi kriteria untuk dicantumkan alokasi anggaran hibah dalam RKPd Tahun 2026, Rancangan KUA dan PPAS T.A. 2026.	Hibah Uang
211	211Hibah Bansek 2026.TK SETYARINI	Desa Botodaleman Kec. Bayan	Hibah Uang	1.140.000		Nomor: 400.3.2.4/910.210 tanggal: 18 Februari 2025	Memenuhi kriteria untuk dicantumkan alokasi anggaran hibah dalam RKPd Tahun 2026, Rancangan KUA dan PPAS T.A. 2026.	Hibah Uang
212	212Hibah Bansek 2026.TK IT ULUL ALBAB 1 PURWOREJO	Desa Dukuhrejo Kec. Bayan	Hibah Uang	5.396.000		Nomor: 400.3.2.4/910.211 tanggal: 18 Februari 2025	Memenuhi kriteria untuk dicantumkan alokasi anggaran hibah dalam RKPd Tahun 2026, Rancangan KUA dan PPAS T.A. 2026.	Hibah Uang
213	213Hibah Bansek 2026.TK MAWAR PERTIWI BESOLE	Desa Besole Kec. Bayan	Hibah Uang	2.432.000		Nomor: 400.3.2.4/910.212 tanggal: 18 Februari 2025	Memenuhi kriteria untuk dicantumkan alokasi anggaran hibah dalam RKPd Tahun 2026, Rancangan KUA dan PPAS T.A. 2026.	Hibah Uang
214	214Hibah Bansek 2026.TK SRI PURNOMO MARSUDISIWI	Desa Pogungjurutengah Kec. Bayan	Hibah Uang	912.000		Nomor: 400.3.2.4/910.213 tanggal: 18 Februari 2025	Memenuhi kriteria untuk dicantumkan alokasi anggaran hibah dalam RKPd Tahun 2026, Rancangan KUA dan PPAS T.A. 2026.	Hibah Uang
215	215Hibah Bansek 2026.RA MASYITHOH SUCEN JURUTENGAH	Kel. Sucen Juru tengah Kec. Bayan	Hibah Uang	3.800.000		Nomor: 400.3.2.4/910.214 tanggal: 18 Februari 2025	Memenuhi kriteria untuk dicantumkan alokasi anggaran hibah dalam RKPd Tahun 2026, Rancangan KUA dan PPAS T.A. 2026.	Hibah Uang
216	216Hibah Bansek 2026.TK SURYA INDAH BANJAREJO	Desa Banjarejo Kec. Bayan	Hibah Uang	1.292.000		Nomor: 400.3.2.4/910.215 tanggal: 18 Februari 2025	Memenuhi kriteria untuk dicantumkan alokasi anggaran hibah dalam RKPd Tahun 2026, Rancangan KUA dan PPAS T.A. 2026.	Hibah Uang
217	217Hibah Bansek 2026.TK DHARMA RINI	Kel. Sucen Jurutengah Kec. Bayan	Hibah Uang	1.368.000		Nomor: 400.3.2.4/910.216 tanggal: 18 Februari 2025	Memenuhi kriteria untuk dicantumkan alokasi anggaran hibah dalam RKPd Tahun 2026, Rancangan KUA dan PPAS T.A. 2026.	Hibah Uang
218	218Hibah Bansek 2026.TK PENDIDIKAN PRASEITYA BANGSA	Kel. Sucen Jurutengah Kec. Bayan	Hibah Uang	2.280.000		Nomor: 400.3.2.4/910.217 tanggal: 18 Februari 2025	Memenuhi kriteria untuk dicantumkan alokasi anggaran hibah dalam RKPd Tahun 2026, Rancangan KUA dan PPAS T.A. 2026.	Hibah Uang
219	219Hibah Bansek 2026.TK TRISULA I	Jl.Mardi Usodo No.14 Kec.Kutoarjo	Hibah Uang	2.812.000		Nomor: 400.3.2.4/910.218 tanggal: 18 Februari 2025	Memenuhi kriteria untuk dicantumkan alokasi anggaran hibah dalam RKPd Tahun 2026, Rancangan KUA dan PPAS T.A. 2026.	Hibah Uang
220	220Hibah Bansek 2026.TK YWKA	Jl. Stasiun No 28 Kec.Kutoarjo	Hibah Uang	1.520.000		Nomor: 400.3.2.4/910.219 tanggal: 18 Februari 2025	Memenuhi kriteria untuk dicantumkan alokasi anggaran hibah dalam RKPd Tahun 2026, Rancangan KUA dan PPAS T.A. 2026.	Hibah Uang
221	221Hibah Bansek 2026.TK PIUS BAKTI UTAMA	Jl.Marditomo No.29 Kec.Kutoarjo	Hibah Uang	1.824.000		Nomor: 400.3.2.4/910.220 tanggal: 18 Februari 2025	Memenuhi kriteria untuk dicantumkan alokasi anggaran hibah dalam RKPd Tahun 2026, Rancangan KUA dan PPAS T.A. 2026.	Hibah Uang

NO	NAMA PENERIMA	ALAMAT PENERIMA	JENIS BARANG YANG AKAN DIBERIKAN	JUMLAH NILAI NOMINAL (Rp)	PERANGKAT DAERAH PENGUSUL	KELENGKAPAN REKOMENDASI DARI PERANGKAT DAERAH PENGUSUL	PERTIMBANGAN TAPD	KETERANGAN
222	Hibah Bansek 2026.TK NASIONAL	Jl.MT Haryono No.94 Kec.Kutoarjo	Hibah Uang	988.000		Nomor: 400.3.2.4/910.221 tanggal: 18 Februari 2025	Memenuhi kriteria untuk dicantumkan alokasi anggaran hibah dalam RKPd Tahun 2026, Rancangan KUA dan PPAS T.A. 2026.	Hibah Uang
223	Hibah Bansek 2026.TK ABA I KUTOARJO	Jl.Wismoaji No.9 Kec.Kutoarjo	Hibah Uang	8.968.000		Nomor: 400.3.2.4/910.222 tanggal: 18 Februari 2025	Memenuhi kriteria untuk dicantumkan alokasi anggaran hibah dalam RKPd Tahun 2026, Rancangan KUA dan PPAS T.A. 2026.	Hibah Uang
224	Hibah Bansek 2026.TK ABA II	Jl.Senepo Tengah No.7 Kec.Kutoarjo	Hibah Uang	3.420.000		Nomor: 400.3.2.4/910.223 tanggal: 18 Februari 2025	Memenuhi kriteria untuk dicantumkan alokasi anggaran hibah dalam RKPd Tahun 2026, Rancangan KUA dan PPAS T.A. 2026.	Hibah Uang
225	Hibah Bansek 2026.TK HANDAYANI I	Jl.Senepo Tengah No.1 Kec.Kutoarjo	Hibah Uang	760.000		Nomor: 400.3.2.4/910.224 tanggal: 18 Februari 2025	Memenuhi kriteria untuk dicantumkan alokasi anggaran hibah dalam RKPd Tahun 2026, Rancangan KUA dan PPAS T.A. 2026.	Hibah Uang
226	Hibah Bansek 2026.TK INDRIYA SANNA II	Kel.Katerban Kec .Kutoarjo	Hibah Uang	2.204.000		Nomor: 400.3.2.4/910.225 tanggal: 18 Februari 2025	Memenuhi kriteria untuk dicantumkan alokasi anggaran hibah dalam RKPd Tahun 2026, Rancangan KUA dan PPAS T.A. 2026.	Hibah Uang
227	Hibah Bansek 2026.TK TRISULA IV	Desa Sidarum Kec.Kutoarjo	Hibah Uang	988.000		Nomor: 400.3.2.4/910.226 tanggal: 18 Februari 2025	Memenuhi kriteria untuk dicantumkan alokasi anggaran hibah dalam RKPd Tahun 2026, Rancangan KUA dan PPAS T.A. 2026.	Hibah Uang
228	Hibah Bansek 2026.TK AISIYAH 3	Kel.Bayem Kec. Kutoarjo	Hibah Uang	1.444.000		Nomor: 400.3.2.4/910.227 tanggal: 18 Februari 2025	Memenuhi kriteria untuk dicantumkan alokasi anggaran hibah dalam RKPd Tahun 2026, Rancangan KUA dan PPAS T.A. 2026.	Hibah Uang
229	Hibah Bansek 2026.TK MAHKOTA	Desa Kiyangkongrejo Kec. Kutoarjo	Hibah Uang	1.900.000		Nomor: 400.3.2.4/910.228 tanggal: 18 Februari 2025	Memenuhi kriteria untuk dicantumkan alokasi anggaran hibah dalam RKPd Tahun 2026, Rancangan KUA dan PPAS T.A. 2026.	Hibah Uang
230	Hibah Bansek 2026.TK PERTIWI	Desa Purwosari Kec.Kutoarjo	Hibah Uang	1.596.000		Nomor: 400.3.2.4/910.229 tanggal: 18 Februari 2025	Memenuhi kriteria untuk dicantumkan alokasi anggaran hibah dalam RKPd Tahun 2026, Rancangan KUA dan PPAS T.A. 2026.	Hibah Uang
231	Hibah Bansek 2026.TK LESTARI I	Desa Tepus Kulon, Kec.Kutoarjo	Hibah Uang	1.672.000		Nomor: 400.3.2.4/910.230 tanggal: 18 Februari 2025	Memenuhi kriteria untuk dicantumkan alokasi anggaran hibah dalam RKPd Tahun 2026, Rancangan KUA dan PPAS T.A. 2026.	Hibah Uang
232	Hibah Bansek 2026.TK PALUPI	Desa Pringgowijayan Kec.Kutoarjo	Hibah Uang	1.140.000		Nomor: 400.3.2.4/910.231 tanggal: 18 Februari 2025	Memenuhi kriteria untuk dicantumkan alokasi anggaran hibah dalam RKPd Tahun 2026, Rancangan KUA dan PPAS T.A. 2026.	Hibah Uang
233	Hibah Bansek 2026.TK TUNAS BANGSA	Jl. Tunas Patria Rt.02 Rw.05 Kel. Bandung Kec. Kutoarjo	Hibah Uang	1.368.000		Nomor: 400.3.2.4/910.232 tanggal: 18 Februari 2025	Memenuhi kriteria untuk dicantumkan alokasi anggaran hibah dalam RKPd Tahun 2026, Rancangan KUA dan PPAS T.A. 2026.	Hibah Uang
234	Hibah Bansek 2026.TK DIAN LESTARI	Kel.Semawung Kembaran Kec. Kutoarjo	Hibah Uang	1.596.000		Nomor: 400.3.2.4/910.233 tanggal: 18 Februari 2025	Memenuhi kriteria untuk dicantumkan alokasi anggaran hibah dalam RKPd Tahun 2026, Rancangan KUA dan PPAS T.A. 2026.	Hibah Uang
235	Hibah Bansek 2026.TK LESTARI II	Desa Kebondalem Kec.Kutoarjo	Hibah Uang	988.000		Nomor: 400.3.2.4/910.234 tanggal: 18 Februari 2025	Memenuhi kriteria untuk dicantumkan alokasi anggaran hibah dalam RKPd Tahun 2026, Rancangan KUA dan PPAS T.A. 2026.	Hibah Uang
236	Hibah Bansek 2026.TK PAMARDIRINI	Desa Kepuh Kec.Kutoarjo	Hibah Uang	2.432.000		Nomor: 400.3.2.4/910.235 tanggal: 18 Februari 2025	Memenuhi kriteria untuk dicantumkan alokasi anggaran hibah dalam RKPd Tahun 2026, Rancangan KUA dan PPAS T.A. 2026.	Hibah Uang
237	Hibah Bansek 2026.TK LARASATI	Semawung Daleman Kec.Kutoarjo	Hibah Uang	1.596.000		Nomor: 400.3.2.4/910.236 tanggal: 18 Februari 2025	Memenuhi kriteria untuk dicantumkan alokasi anggaran hibah dalam RKPd Tahun 2026, Rancangan KUA dan PPAS T.A. 2026.	Hibah Uang
238	Hibah Bansek 2026.TK KUNCUP MEKAR	Desa Tursino Kec.Kutoarjo	Hibah Uang	2.508.000		Nomor: 400.3.2.4/910.237 tanggal: 18 Februari 2025	Memenuhi kriteria untuk dicantumkan alokasi anggaran hibah dalam RKPd Tahun 2026, Rancangan KUA dan PPAS T.A. 2026.	Hibah Uang
239	Hibah Bansek 2026.TK MAWAR PUTHI	Desa Kuwurejo Kec.Kutoarjo	Hibah Uang	1.292.000		Nomor: 400.3.2.4/910.238 tanggal: 18 Februari 2025	Memenuhi kriteria untuk dicantumkan alokasi anggaran hibah dalam RKPd Tahun 2026, Rancangan KUA dan PPAS T.A. 2026.	Hibah Uang
240	Hibah Bansek 2026.TK AISIYAH 4	Kel.Katerban Kec.Kutoarjo	Hibah Uang	2.204.000		Nomor: 400.3.2.4/910.239 tanggal: 18 Februari 2025	Memenuhi kriteria untuk dicantumkan alokasi anggaran hibah dalam RKPd Tahun 2026, Rancangan KUA dan PPAS T.A. 2026.	Hibah Uang
241	Hibah Bansek 2026.TK KENCANA LOKA 1	Desa Wirun Kec.Kutoarjo	Hibah Uang	4.104.000		Nomor: 400.3.2.4/910.240 tanggal: 18 Februari 2025	Memenuhi kriteria untuk dicantumkan alokasi anggaran hibah dalam RKPd Tahun 2026, Rancangan KUA dan PPAS T.A. 2026.	Hibah Uang
242	Hibah Bansek 2026.TK TUNAS GAMA	Desa Kaligesing Kec.Kutoarjo	Hibah Uang	1.900.000		Nomor: 400.3.2.4/910.241 tanggal: 18 Februari 2025	Memenuhi kriteria untuk dicantumkan alokasi anggaran hibah dalam RKPd Tahun 2026, Rancangan KUA dan PPAS T.A. 2026.	Hibah Uang
243	Hibah Bansek 2026.TK KARTIKA	Desa Pacor Kec. Kutoarjo	Hibah Uang	3.040.000		Nomor: 400.3.2.4/910.242 tanggal: 18 Februari 2025	Memenuhi kriteria untuk dicantumkan alokasi anggaran hibah dalam RKPd Tahun 2026, Rancangan KUA dan PPAS T.A. 2026.	Hibah Uang
244	Hibah Bansek 2026.TK KENCANA LOKA 2	Desa Wirun Kec.Kutoarjo	Hibah Uang	2.812.000		Nomor: 400.3.2.4/910.243 tanggal: 18 Februari 2025	Memenuhi kriteria untuk dicantumkan alokasi anggaran hibah dalam RKPd Tahun 2026, Rancangan KUA dan PPAS T.A. 2026.	Hibah Uang
245	Hibah Bansek 2026.TK MASYITHOH 1	Jl. Tentara Pelajar Km 3 Desa Tunggoro Kutoarjo	Hibah Uang	2.888.000		Nomor: 400.3.2.4/910.244 tanggal: 18 Februari 2025	Memenuhi kriteria untuk dicantumkan alokasi anggaran hibah dalam RKPd Tahun 2026, Rancangan KUA dan PPAS T.A. 2026.	Hibah Uang
246	Hibah Bansek 2026.TK NURUL IMAN	Jl. Tentara Pelajar Kel. Katerban, Kec.Kutoarjo	Hibah Uang	1.900.000		Nomor: 400.3.2.4/910.245 tanggal: 18 Februari 2025	Memenuhi kriteria untuk dicantumkan alokasi anggaran hibah dalam RKPd Tahun 2026, Rancangan KUA dan PPAS T.A. 2026.	Hibah Uang
247	Hibah Bansek 2026.TK MASYITHOH 2	Desa Majir Kec.Kutoarjo	Hibah Uang	1.672.000		Nomor: 400.3.2.4/910.246 tanggal: 18 Februari 2025	Memenuhi kriteria untuk dicantumkan alokasi anggaran hibah dalam RKPd Tahun 2026, Rancangan KUA dan PPAS T.A. 2026.	Hibah Uang
248	Hibah Bansek 2026.TK MEKARSARI	Desa Kemadulor Kec.Kutoarjo	Hibah Uang	1.064.000		Nomor: 400.3.2.4/910.247 tanggal: 18 Februari 2025	Memenuhi kriteria untuk dicantumkan alokasi anggaran hibah dalam RKPd Tahun 2026, Rancangan KUA dan PPAS T.A. 2026.	Hibah Uang

NO	NAMA PENERIMA	ALAMAT PENERIMA	JENIS BARANG YANG AKAN DIBERIKAN	JUMLAH NILAI NOMINAL (Rp)	PERANGKAT DAERAH PENGUSUL	KELENGKAPAN REKOMENDASI DARI PERANGKAT DAERAH PENGUSUL	PERTIMBANGAN TAPD	KETERANGAN
249	249Hibah Bansek 2026.TK NURUL ATHFAL	Desa Sokoharjo Kec.Kutoarjo	Hibah Uang	1.140.000		Nomor: 400.3.2.4/910.248 tanggal: 18 Februari 2025	Memenuhi kriteria untuk dicantumkan alokasi anggaran hibah dalam RKPd Tahun 2026, Rancangan KUA dan PPAS T.A. 2026.	Hibah Uang
250	250Hibah Bansek 2026.TKIT ULUL ALBAB 3	Desa Tuntungpait Kec.Kutoarjo	Hibah Uang	9.500.000		Nomor: 400.3.2.4/910.249 tanggal: 18 Februari 2025	Memenuhi kriteria untuk dicantumkan alokasi anggaran hibah dalam RKPd Tahun 2026, Rancangan KUA dan PPAS T.A. 2026.	Hibah Uang
251	251Hibah Bansek 2026.TKIT ULUL ALBAB 5	Perum Argopeni Kec.Kutoarjo	Hibah Uang	6.384.000		Nomor: 400.3.2.4/910.250 tanggal: 18 Februari 2025	Memenuhi kriteria untuk dicantumkan alokasi anggaran hibah dalam RKPd Tahun 2026, Rancangan KUA dan PPAS T.A. 2026.	Hibah Uang
252	252Hibah Bansek 2026.TK AL-ARIF	Jl.Letjend.S.Parman No.43 Kutoarjo	Hibah Uang	5.168.000		Nomor: 400.3.2.4/910.251 tanggal: 18 Februari 2025	Memenuhi kriteria untuk dicantumkan alokasi anggaran hibah dalam RKPd Tahun 2026, Rancangan KUA dan PPAS T.A. 2026.	Hibah Uang
253	253Hibah Bansek 2026.TKIT KHOIRU UMMAH	Desa Tepus Kulon Kec.Kutoarjo	Hibah Uang	3.496.000		Nomor: 400.3.2.4/910.252 tanggal: 18 Februari 2025	Memenuhi kriteria untuk dicantumkan alokasi anggaran hibah dalam RKPd Tahun 2026, Rancangan KUA dan PPAS T.A. 2026.	Hibah Uang
254	254Hibah Bansek 2026.TK KUNTHI	Desa Lubangsampang Kec. Butuh	Hibah Uang	2.128.000		Nomor: 400.3.2.4/910.253 tanggal: 18 Februari 2025	Memenuhi kriteria untuk dicantumkan alokasi anggaran hibah dalam RKPd Tahun 2026, Rancangan KUA dan PPAS T.A. 2026.	Hibah Uang
255	255Hibah Bansek 2026.TK RUKUN	Desa Andong Kec. Butuh	Hibah Uang	1.292.000		Nomor: 400.3.2.4/910.254 tanggal: 18 Februari 2025	Memenuhi kriteria untuk dicantumkan alokasi anggaran hibah dalam RKPd Tahun 2026, Rancangan KUA dan PPAS T.A. 2026.	Hibah Uang
256	256Hibah Bansek 2026.TK KUNCUP MEKAR	Desa Dlangu Kec. Butuh	Hibah Uang	1.444.000		Nomor: 400.3.2.4/910.255 tanggal: 18 Februari 2025	Memenuhi kriteria untuk dicantumkan alokasi anggaran hibah dalam RKPd Tahun 2026, Rancangan KUA dan PPAS T.A. 2026.	Hibah Uang
257	257Hibah Bansek 2026.TK TUNAS MUDA	Desa Lugu Kec. Butuh	Hibah Uang	912.000		Nomor: 400.3.2.4/910.256 tanggal: 18 Februari 2025	Memenuhi kriteria untuk dicantumkan alokasi anggaran hibah dalam RKPd Tahun 2026, Rancangan KUA dan PPAS T.A. 2026.	Hibah Uang
258	258Hibah Bansek 2026.TK TUNAS HARAPAN	Desa Butuh Kec. Butuh	Hibah Uang	1.900.000		Nomor: 400.3.2.4/910.257 tanggal: 18 Februari 2025	Memenuhi kriteria untuk dicantumkan alokasi anggaran hibah dalam RKPd Tahun 2026, Rancangan KUA dan PPAS T.A. 2026.	Hibah Uang
259	259Hibah Bansek 2026.TK MARDISIWI	Desa Lubanglor Kec. Butuh	Hibah Uang	456.000		Nomor: 400.3.2.4/910.258 tanggal: 18 Februari 2025	Memenuhi kriteria untuk dicantumkan alokasi anggaran hibah dalam RKPd Tahun 2026, Rancangan KUA dan PPAS T.A. 2026.	Hibah Uang
260	260Hibah Bansek 2026.TK DHARMA BHAKTI	Desa Tamansari Kec. Butuh	Hibah Uang	1.748.000		Nomor: 400.3.2.4/910.259 tanggal: 18 Februari 2025	Memenuhi kriteria untuk dicantumkan alokasi anggaran hibah dalam RKPd Tahun 2026, Rancangan KUA dan PPAS T.A. 2026.	Hibah Uang
261	261Hibah Bansek 2026.TK MEKAR	Desa Sruwohrejo Kec. Butuh	Hibah Uang	1.140.000		Nomor: 400.3.2.4/910.260 tanggal: 18 Februari 2025	Memenuhi kriteria untuk dicantumkan alokasi anggaran hibah dalam RKPd Tahun 2026, Rancangan KUA dan PPAS T.A. 2026.	Hibah Uang
262	262Hibah Bansek 2026.TK WIDODO	Desa Lugurejo Kec. Butuh	Hibah Uang	608.000		Nomor: 400.3.2.4/910.261 tanggal: 18 Februari 2025	Memenuhi kriteria untuk dicantumkan alokasi anggaran hibah dalam RKPd Tahun 2026, Rancangan KUA dan PPAS T.A. 2026.	Hibah Uang
263	263Hibah Bansek 2026.TK RAHAYU	Desa Ketug Kec. Butuh	Hibah Uang	1.292.000		Nomor: 400.3.2.4/910.262 tanggal: 18 Februari 2025	Memenuhi kriteria untuk dicantumkan alokasi anggaran hibah dalam RKPd Tahun 2026, Rancangan KUA dan PPAS T.A. 2026.	Hibah Uang
264	264Hibah Bansek 2026.TK MARDISIWI UTAMI	Desa Wareng Kec. Butuh	Hibah Uang	1.292.000		Nomor: 400.3.2.4/910.263 tanggal: 18 Februari 2025	Memenuhi kriteria untuk dicantumkan alokasi anggaran hibah dalam RKPd Tahun 2026, Rancangan KUA dan PPAS T.A. 2026.	Hibah Uang
265	265Hibah Bansek 2026.TK PERTIWI	Desa Kedungsri Kec. Butuh	Hibah Uang	760.000		Nomor: 400.3.2.4/910.264 tanggal: 18 Februari 2025	Memenuhi kriteria untuk dicantumkan alokasi anggaran hibah dalam RKPd Tahun 2026, Rancangan KUA dan PPAS T.A. 2026.	Hibah Uang
266	266Hibah Bansek 2026.TK TERATAI INDAH	Desa Wonorejokulon Kec. Butuh	Hibah Uang	2.204.000		Nomor: 400.3.2.4/910.265 tanggal: 18 Februari 2025	Memenuhi kriteria untuk dicantumkan alokasi anggaran hibah dalam RKPd Tahun 2026, Rancangan KUA dan PPAS T.A. 2026.	Hibah Uang
267	267Hibah Bansek 2026.TK DWI RAHAYU	Desa Langenrejo Kec. Butuh	Hibah Uang	1.140.000		Nomor: 400.3.2.4/910.266 tanggal: 18 Februari 2025	Memenuhi kriteria untuk dicantumkan alokasi anggaran hibah dalam RKPd Tahun 2026, Rancangan KUA dan PPAS T.A. 2026.	Hibah Uang
268	268Hibah Bansek 2026.TK LESTARI	Desa Sruwohdukuh, Rt.01/Rw.01 Kec. Butuh	Hibah Uang	988.000		Nomor: 400.3.2.4/910.267 tanggal: 18 Februari 2025	Memenuhi kriteria untuk dicantumkan alokasi anggaran hibah dalam RKPd Tahun 2026, Rancangan KUA dan PPAS T.A. 2026.	Hibah Uang
269	269Hibah Bansek 2026.TK MARDI PUTRA	Desa Wironatan Kec. Butuh	Hibah Uang	2.888.000		Nomor: 400.3.2.4/910.268 tanggal: 18 Februari 2025	Memenuhi kriteria untuk dicantumkan alokasi anggaran hibah dalam RKPd Tahun 2026, Rancangan KUA dan PPAS T.A. 2026.	Hibah Uang
270	270Hibah Bansek 2026.TK MEKARSARI	Desa Kaliwatubumi Kec. Butuh	Hibah Uang	1.976.000		Nomor: 400.3.2.4/910.269 tanggal: 18 Februari 2025	Memenuhi kriteria untuk dicantumkan alokasi anggaran hibah dalam RKPd Tahun 2026, Rancangan KUA dan PPAS T.A. 2026.	Hibah Uang
271	271Hibah Bansek 2026.TK TRISULA III	Desa Panggeldlangu Kec. Butuh	Hibah Uang	456.000		Nomor: 400.3.2.4/910.270 tanggal: 18 Februari 2025	Memenuhi kriteria untuk dicantumkan alokasi anggaran hibah dalam RKPd Tahun 2026, Rancangan KUA dan PPAS T.A. 2026.	Hibah Uang
272	272Hibah Bansek 2026.TK PUSPITASARI	Desa Kaliwatubumi Kec. Butuh	Hibah Uang	1.140.000		Nomor: 400.3.2.4/910.271 tanggal: 18 Februari 2025	Memenuhi kriteria untuk dicantumkan alokasi anggaran hibah dalam RKPd Tahun 2026, Rancangan KUA dan PPAS T.A. 2026.	Hibah Uang
273	273Hibah Bansek 2026.RA AI HIDAYAH	Desa Lubangindangan Kec. Butuh	Hibah Uang	8.664.000		Nomor: 400.3.2.4/910.272 tanggal: 18 Februari 2025	Memenuhi kriteria untuk dicantumkan alokasi anggaran hibah dalam RKPd Tahun 2026, Rancangan KUA dan PPAS T.A. 2026.	Hibah Uang
274	274Hibah Bansek 2026.TK MADAH MULYA	Desa Sidomulyo Kec. Butuh	Hibah Uang	988.000		Nomor: 400.3.2.4/910.273 tanggal: 18 Februari 2025	Memenuhi kriteria untuk dicantumkan alokasi anggaran hibah dalam RKPd Tahun 2026, Rancangan KUA dan PPAS T.A. 2026.	Hibah Uang
275	275Hibah Bansek 2026.TK SRIDADI	Desa Rowodadi Kec. Butuh	Hibah Uang	456.000		Nomor: 400.3.2.4/910.274 tanggal: 18 Februari 2025	Memenuhi kriteria untuk dicantumkan alokasi anggaran hibah dalam RKPd Tahun 2026, Rancangan KUA dan PPAS T.A. 2026.	Hibah Uang

NO	NAMA PENERIMA	ALAMAT PENERIMA	JENIS BARANG YANG AKAN DIBERIKAN	JUMLAH NILAI NOMINAL (Rp)	PERANGKAT DAERAH PENGUSUL	KELENGKAPAN REKOMENDASI DARI PERANGKAT DAERAH PENGUSUL	PERTIMBANGAN TAPD	KETERANGAN
276	276Hibah Bansek 2026.TK GADING JAYA	Desa Kedungmulyo Kec. Butuh	Hibah Uang	760.000		Nomor: 400.3.2.4/910.275 tanggal: 18 Februari 2025	Memenuhi kriteria untuk dicantumkan alokasi anggaran hibah dalam RKPd Tahun 2026, Rancangan KUA dan PPAS T.A. 2026.	Hibah Uang
277	277Hibah Bansek 2026.TK PERINTIS	Desa Kaliwatu Krangan Kec. Butuh	Hibah Uang	1.064.000		Nomor: 400.3.2.4/910.276 tanggal: 18 Februari 2025	Memenuhi kriteria untuk dicantumkan alokasi anggaran hibah dalam RKPd Tahun 2026, Rancangan KUA dan PPAS T.A. 2026.	Hibah Uang
278	278Hibah Bansek 2026.TK UIUL ALBAB 4	Desa Kedungagung Kec. Butuh	Hibah Uang	1.520.000		Nomor: 400.3.2.4/910.277 tanggal: 18 Februari 2025	Memenuhi kriteria untuk dicantumkan alokasi anggaran hibah dalam RKPd Tahun 2026, Rancangan KUA dan PPAS T.A. 2026.	Hibah Uang
279	279Hibah Bansek 2026.TK ULUL ALBAB 6 PURWOREJO	Desa Kaliwatu Krangan Kec. Butuh	Hibah Uang	4.332.000		Nomor: 400.3.2.4/910.278 tanggal: 18 Februari 2025	Memenuhi kriteria untuk dicantumkan alokasi anggaran hibah dalam RKPd Tahun 2026, Rancangan KUA dan PPAS T.A. 2026.	Hibah Uang
280	280Hibah Bansek 2026.RA MASYITHOH	Desa Wareng Kec. Butuh	Hibah Uang	5.700.000		Nomor: 400.3.2.4/910.279 tanggal: 18 Februari 2025	Memenuhi kriteria untuk dicantumkan alokasi anggaran hibah dalam RKPd Tahun 2026, Rancangan KUA dan PPAS T.A. 2026.	Hibah Uang
281	281Hibah Bansek 2026.TK PERTIWI PITURUH	Komplek Kantor Kec. Pituruh	Hibah Uang	2.432.000		Nomor: 400.3.2.4/910.280 tanggal: 18 Februari 2025	Memenuhi kriteria untuk dicantumkan alokasi anggaran hibah dalam RKPd Tahun 2026, Rancangan KUA dan PPAS T.A. 2026.	Hibah Uang
282	282Hibah Bansek 2026.TK MARDISIWI KEBURUSAN	Desa Keburusan Kec. Pituruh	Hibah Uang	3.268.000		Nomor: 400.3.2.4/910.281 tanggal: 18 Februari 2025	Memenuhi kriteria untuk dicantumkan alokasi anggaran hibah dalam RKPd Tahun 2026, Rancangan KUA dan PPAS T.A. 2026.	Hibah Uang
283	283Hibah Bansek 2026.TK MARDISIWI MEGULUNGLOR	Desa Megulunglor Kec. Pituruh	Hibah Uang	1.216.000		Nomor: 400.3.2.4/910.282 tanggal: 18 Februari 2025	Memenuhi kriteria untuk dicantumkan alokasi anggaran hibah dalam RKPd Tahun 2026, Rancangan KUA dan PPAS T.A. 2026.	Hibah Uang
284	284Hibah Bansek 2026.TK MARDISIWI KALIKOTES	Desa Kalikotes Kec. Pituruh	Hibah Uang	2.432.000		Nomor: 400.3.2.4/910.283 tanggal: 18 Februari 2025	Memenuhi kriteria untuk dicantumkan alokasi anggaran hibah dalam RKPd Tahun 2026, Rancangan KUA dan PPAS T.A. 2026.	Hibah Uang
285	285Hibah Bansek 2026.TK MARDISIWI	Desa Tersidlor Kec. Pituruh	Hibah Uang	1.672.000		Nomor: 400.3.2.4/910.284 tanggal: 18 Februari 2025	Memenuhi kriteria untuk dicantumkan alokasi anggaran hibah dalam RKPd Tahun 2026, Rancangan KUA dan PPAS T.A. 2026.	Hibah Uang
286	286Hibah Bansek 2026.TK SIWI RAHAYU	Desa Sikambang Kec. Pituruh	Hibah Uang	1.900.000		Nomor: 400.3.2.4/910.285 tanggal: 18 Februari 2025	Memenuhi kriteria untuk dicantumkan alokasi anggaran hibah dalam RKPd Tahun 2026, Rancangan KUA dan PPAS T.A. 2026.	Hibah Uang
287	287Hibah Bansek 2026.TK PKK MEGULUNG KIDUL	Desa Megulungkidul Kec. Pituruh	Hibah Uang	1.292.000		Nomor: 400.3.2.4/910.286 tanggal: 18 Februari 2025	Memenuhi kriteria untuk dicantumkan alokasi anggaran hibah dalam RKPd Tahun 2026, Rancangan KUA dan PPAS T.A. 2026.	Hibah Uang
288	288Hibah Bansek 2026.TK DHARMA SIWI NGAMPEL	Desa Ngampel Kec. Pituruh	Hibah Uang	1.748.000		Nomor: 400.3.2.4/910.287 tanggal: 18 Februari 2025	Memenuhi kriteria untuk dicantumkan alokasi anggaran hibah dalam RKPd Tahun 2026, Rancangan KUA dan PPAS T.A. 2026.	Hibah Uang
289	289Hibah Bansek 2026.TK PUTRA PERTIWI KENDALREJO	Desa Kendalrejo Kec. Pituruh	Hibah Uang	2.052.000		Nomor: 400.3.2.4/910.288 tanggal: 18 Februari 2025	Memenuhi kriteria untuk dicantumkan alokasi anggaran hibah dalam RKPd Tahun 2026, Rancangan KUA dan PPAS T.A. 2026.	Hibah Uang
290	290Hibah Bansek 2026.TK WIDORO	Desa Pituruh Kec. Pituruh	Hibah Uang	1.140.000		Nomor: 400.3.2.4/910.289 tanggal: 18 Februari 2025	Memenuhi kriteria untuk dicantumkan alokasi anggaran hibah dalam RKPd Tahun 2026, Rancangan KUA dan PPAS T.A. 2026.	Hibah Uang
291	291Hibah Bansek 2026.TK MARDISIWI PRIGELAN	Desa Prigelan Kec. Pituruh	Hibah Uang	2.128.000		Nomor: 400.3.2.4/910.290 tanggal: 18 Februari 2025	Memenuhi kriteria untuk dicantumkan alokasi anggaran hibah dalam RKPd Tahun 2026, Rancangan KUA dan PPAS T.A. 2026.	Hibah Uang
292	292Hibah Bansek 2026.TK MELATI MEKAR NGANDANGAN	Desa Ngandangan Kec. Pituruh	Hibah Uang	1.292.000		Nomor: 400.3.2.4/910.291 tanggal: 18 Februari 2025	Memenuhi kriteria untuk dicantumkan alokasi anggaran hibah dalam RKPd Tahun 2026, Rancangan KUA dan PPAS T.A. 2026.	Hibah Uang
293	293Hibah Bansek 2026.TK HANDAYANI KALIMATI	Desa Kalimati Kec. Pituruh	Hibah Uang	532.000		Nomor: 400.3.2.4/910.292 tanggal: 18 Februari 2025	Memenuhi kriteria untuk dicantumkan alokasi anggaran hibah dalam RKPd Tahun 2026, Rancangan KUA dan PPAS T.A. 2026.	Hibah Uang
294	294Hibah Bansek 2026.TK PUTRA BHAKTI	Desa Pepe Kec. Pituruh	Hibah Uang	684.000		Nomor: 400.3.2.4/910.293 tanggal: 18 Februari 2025	Memenuhi kriteria untuk dicantumkan alokasi anggaran hibah dalam RKPd Tahun 2026, Rancangan KUA dan PPAS T.A. 2026.	Hibah Uang
295	295Hibah Bansek 2026.TK PUTRA KARTINI	Desa Girigondo Kec. Pituruh	Hibah Uang	2.432.000		Nomor: 400.3.2.4/910.294 tanggal: 18 Februari 2025	Memenuhi kriteria untuk dicantumkan alokasi anggaran hibah dalam RKPd Tahun 2026, Rancangan KUA dan PPAS T.A. 2026.	Hibah Uang
296	296Hibah Bansek 2026.TK TUNAS HARAPAN TUNJUNGTEJO	Desa Tunjungtejo Kec. Pituruh	Hibah Uang	988.000		Nomor: 400.3.2.4/910.295 tanggal: 18 Februari 2025	Memenuhi kriteria untuk dicantumkan alokasi anggaran hibah dalam RKPd Tahun 2026, Rancangan KUA dan PPAS T.A. 2026.	Hibah Uang
297	297Hibah Bansek 2026.TK MEKAR TASIKMADU	Desa Tasikmadu Kec. Pituruh	Hibah Uang	1.596.000		Nomor: 400.3.2.4/910.296 tanggal: 18 Februari 2025	Memenuhi kriteria untuk dicantumkan alokasi anggaran hibah dalam RKPd Tahun 2026, Rancangan KUA dan PPAS T.A. 2026.	Hibah Uang
298	298Hibah Bansek 2026.TK BHAKTI IBU DLISENKULON	Desa Disenkulon Kec. Pituruh	Hibah Uang	1.292.000		Nomor: 400.3.2.4/910.297 tanggal: 18 Februari 2025	Memenuhi kriteria untuk dicantumkan alokasi anggaran hibah dalam RKPd Tahun 2026, Rancangan KUA dan PPAS T.A. 2026.	Hibah Uang
299	299Hibah Bansek 2026.RA AL MASYITHOH BRENGKOL	Desa Brengkol Kec. Pituruh	Hibah Uang	3.724.000		Nomor: 400.3.2.4/910.298 tanggal: 18 Februari 2025	Memenuhi kriteria untuk dicantumkan alokasi anggaran hibah dalam RKPd Tahun 2026, Rancangan KUA dan PPAS T.A. 2026.	Hibah Uang
300	300Hibah Bansek 2026.RA BANATUL MASYITHOH MEGULUNGKIDUL	Desa Megulungkidul Kec. Pituruh	Hibah Uang	14.972.000		Nomor: 400.3.2.4/910.299 tanggal: 18 Februari 2025	Memenuhi kriteria untuk dicantumkan alokasi anggaran hibah dalam RKPd Tahun 2026, Rancangan KUA dan PPAS T.A. 2026.	Hibah Uang
301	301Hibah Bansek 2026.RA AL HUDA KARANGGETAS	Desa Karanggetas Kec. Pituruh	Hibah Uang	1.520.000		Nomor: 400.3.2.4/910.300 tanggal: 18 Februari 2025	Memenuhi kriteria untuk dicantumkan alokasi anggaran hibah dalam RKPd Tahun 2026, Rancangan KUA dan PPAS T.A. 2026.	Hibah Uang
302	302Hibah Bansek 2026.TK MARDI UTAMI PEKACANGAN	Desa Pekacangan Kec. Pituruh	Hibah Uang	1.824.000		Nomor: 400.3.2.4/910.301 tanggal: 18 Februari 2025	Memenuhi kriteria untuk dicantumkan alokasi anggaran hibah dalam RKPd Tahun 2026, Rancangan KUA dan PPAS T.A. 2026.	Hibah Uang

NO	NAMA PENERIMA	ALAMAT PENERIMA	JENIS BARANG YANG AKAN DIBERIKAN	JUMLAH NILAI NOMINAL (Rp)	PERANGKAT DAERAH PENGUSUL	KELENGKAPAN REKOMENDASI DARI PERANGKAT DAERAH PENGUSUL	PERTIMBANGAN TAPD	KETERANGAN
303	303Hibah Bansek 2026.TK AISYIAH PITURUH	Jln. Srudutan No. 6A Desa Pituruh Kec.Pituruh	Hibah Uang	3.800.000		Nomor: 400.3.2.4/910.302 tanggal: 18 Februari 2025	Memenuhi kriteria untuk dicantumkan alokasi anggaran hibah dalam RKPd Tahun 2026, Rancangan KUA dan PPAS T.A. 2026.	Hibah Uang
304	304Hibah Bansek 2026.TK MANDIRI SAWANGAN	Desa Sawangan Kec. Pituruh	Hibah Uang	1.520.000		Nomor: 400.3.2.4/910.303 tanggal: 18 Februari 2025	Memenuhi kriteria untuk dicantumkan alokasi anggaran hibah dalam RKPd Tahun 2026, Rancangan KUA dan PPAS T.A. 2026.	Hibah Uang
305	305Hibah Bansek 2026.TK PERTIWI KEMIRI	Jl. Tentara Pelajar Km. No.46 Desa Kemirikidul Kec. Kemiri	Hibah Uang	4.028.000		Nomor: 400.3.2.4/910.304 tanggal: 18 Februari 2025	Memenuhi kriteria untuk dicantumkan alokasi anggaran hibah dalam RKPd Tahun 2026, Rancangan KUA dan PPAS T.A. 2026.	Hibah Uang
306	306Hibah Bansek 2026.TK TUNAS MUDA KEREP	Desa Kerep Kec. Kemiri	Hibah Uang	2.660.000		Nomor: 400.3.2.4/910.305 tanggal: 18 Februari 2025	Memenuhi kriteria untuk dicantumkan alokasi anggaran hibah dalam RKPd Tahun 2026, Rancangan KUA dan PPAS T.A. 2026.	Hibah Uang
307	307Hibah Bansek 2026.TK PELANGI	Desa Bedono Kluwung Kec. Kemiri	Hibah Uang	3.040.000		Nomor: 400.3.2.4/910.306 tanggal: 18 Februari 2025	Memenuhi kriteria untuk dicantumkan alokasi anggaran hibah dalam RKPd Tahun 2026, Rancangan KUA dan PPAS T.A. 2026.	Hibah Uang
308	308Hibah Bansek 2026.TK AL IMAN GIRIMULYO	Desa Girimulyo Kec. Kemiri	Hibah Uang	2.736.000		Nomor: 400.3.2.4/910.307 tanggal: 18 Februari 2025	Memenuhi kriteria untuk dicantumkan alokasi anggaran hibah dalam RKPd Tahun 2026, Rancangan KUA dan PPAS T.A. 2026.	Hibah Uang
309	309Hibah Bansek 2026.TK TRI SIWI	Desa Loning Kec. Kemiri	Hibah Uang	1.216.000		Nomor: 400.3.2.4/910.308 tanggal: 18 Februari 2025	Memenuhi kriteria untuk dicantumkan alokasi anggaran hibah dalam RKPd Tahun 2026, Rancangan KUA dan PPAS T.A. 2026.	Hibah Uang
310	310Hibah Bansek 2026.TK AL AMIN	Desa Winong Kec. Kemiri	Hibah Uang	2.432.000		Nomor: 400.3.2.4/910.309 tanggal: 18 Februari 2025	Memenuhi kriteria untuk dicantumkan alokasi anggaran hibah dalam RKPd Tahun 2026, Rancangan KUA dan PPAS T.A. 2026.	Hibah Uang
311	311Hibah Bansek 2026.TK MARDISIWI	Desa Rejosari Kec. Kemiri	Hibah Uang	2.508.000		Nomor: 400.3.2.4/910.310 tanggal: 18 Februari 2025	Memenuhi kriteria untuk dicantumkan alokasi anggaran hibah dalam RKPd Tahun 2026, Rancangan KUA dan PPAS T.A. 2026.	Hibah Uang
312	312Hibah Bansek 2026.TK PUSPASARI	Desa Kroyolor Kec. Kemiri	Hibah Uang	2.432.000		Nomor: 400.3.2.4/910.311 tanggal: 18 Februari 2025	Memenuhi kriteria untuk dicantumkan alokasi anggaran hibah dalam RKPd Tahun 2026, Rancangan KUA dan PPAS T.A. 2026.	Hibah Uang
313	313Hibah Bansek 2026.TK YOGA TERATAI	Desa Wonosari Kec. Kemiri	Hibah Uang	1.064.000		Nomor: 400.3.2.4/910.312 tanggal: 18 Februari 2025	Memenuhi kriteria untuk dicantumkan alokasi anggaran hibah dalam RKPd Tahun 2026, Rancangan KUA dan PPAS T.A. 2026.	Hibah Uang
314	314Hibah Bansek 2026.TK TUNAS BANGSA	Desa Kedunglo Kec. Kemiri	Hibah Uang	1.520.000		Nomor: 400.3.2.4/910.313 tanggal: 18 Februari 2025	Memenuhi kriteria untuk dicantumkan alokasi anggaran hibah dalam RKPd Tahun 2026, Rancangan KUA dan PPAS T.A. 2026.	Hibah Uang
315	315Hibah Bansek 2026.TK PERINTIS	Desa Kroyokulon Kec. Kemiri	Hibah Uang	1.216.000		Nomor: 400.3.2.4/910.314 tanggal: 18 Februari 2025	Memenuhi kriteria untuk dicantumkan alokasi anggaran hibah dalam RKPd Tahun 2026, Rancangan KUA dan PPAS T.A. 2026.	Hibah Uang
316	316Hibah Bansek 2026.TK BINA PUTRA	Desa Rowobayem Kec. Kemiri	Hibah Uang	1.900.000		Nomor: 400.3.2.4/910.315 tanggal: 18 Februari 2025	Memenuhi kriteria untuk dicantumkan alokasi anggaran hibah dalam RKPd Tahun 2026, Rancangan KUA dan PPAS T.A. 2026.	Hibah Uang
317	317Hibah Bansek 2026.TK BHAKTI SIWI	Desa Kalimeneng Kec. Kemiri	Hibah Uang	1.824.000		Nomor: 400.3.2.4/910.316 tanggal: 18 Februari 2025	Memenuhi kriteria untuk dicantumkan alokasi anggaran hibah dalam RKPd Tahun 2026, Rancangan KUA dan PPAS T.A. 2026.	Hibah Uang
318	318Hibah Bansek 2026.TK AISYIAH KEMIRI KIDUL	Desa Kemirikidul Kec. Kemiri	Hibah Uang	6.612.000		Nomor: 400.3.2.4/910.317 tanggal: 18 Februari 2025	Memenuhi kriteria untuk dicantumkan alokasi anggaran hibah dalam RKPd Tahun 2026, Rancangan KUA dan PPAS T.A. 2026.	Hibah Uang
319	319Hibah Bansek 2026.TK SATU ATAP	Desa Paitan Kec. Kemiri	Hibah Uang	912.000		Nomor: 400.3.2.4/910.318 tanggal: 18 Februari 2025	Memenuhi kriteria untuk dicantumkan alokasi anggaran hibah dalam RKPd Tahun 2026, Rancangan KUA dan PPAS T.A. 2026.	Hibah Uang
320	320Hibah Bansek 2026.TK AL IMAN	Desa Rejowinangun Kec. Kemiri	Hibah Uang	3.496.000		Nomor: 400.3.2.4/910.319 tanggal: 18 Februari 2025	Memenuhi kriteria untuk dicantumkan alokasi anggaran hibah dalam RKPd Tahun 2026, Rancangan KUA dan PPAS T.A. 2026.	Hibah Uang
321	321Hibah Bansek 2026.RA AL MASYITTOH	Desa Samping Kec. Kemiri	Hibah Uang	4.180.000		Nomor: 400.3.2.4/910.320 tanggal: 18 Februari 2025	Memenuhi kriteria untuk dicantumkan alokasi anggaran hibah dalam RKPd Tahun 2026, Rancangan KUA dan PPAS T.A. 2026.	Hibah Uang
322	322Hibah Bansek 2026.TK MELATI	Desa Bedono Karang duwur Kec. Kemiri	Hibah Uang	2.052.000		Nomor: 400.3.2.4/910.321 tanggal: 18 Februari 2025	Memenuhi kriteria untuk dicantumkan alokasi anggaran hibah dalam RKPd Tahun 2026, Rancangan KUA dan PPAS T.A. 2026.	Hibah Uang
323	323Hibah Bansek 2026.TK AL FIRDAUS	Desa Sutoragan Kec. Kemiri	Hibah Uang	1.976.000		Nomor: 400.3.2.4/910.322 tanggal: 18 Februari 2025	Memenuhi kriteria untuk dicantumkan alokasi anggaran hibah dalam RKPd Tahun 2026, Rancangan KUA dan PPAS T.A. 2026.	Hibah Uang
324	324Hibah Bansek 2026.TK AMELIA	Desa Dilem Kec. Kemiri	Hibah Uang	2.812.000		Nomor: 400.3.2.4/910.323 tanggal: 18 Februari 2025	Memenuhi kriteria untuk dicantumkan alokasi anggaran hibah dalam RKPd Tahun 2026, Rancangan KUA dan PPAS T.A. 2026.	Hibah Uang
325	325Hibah Bansek 2026.TK NURUL HIDAYAH	Desa Kemirilor Kec. Kemiri	Hibah Uang	1.216.000		Nomor: 400.3.2.4/910.324 tanggal: 18 Februari 2025	Memenuhi kriteria untuk dicantumkan alokasi anggaran hibah dalam RKPd Tahun 2026, Rancangan KUA dan PPAS T.A. 2026.	Hibah Uang
326	326Hibah Bansek 2026.TK MASYITTOH	Desa Kedungpomahan wetan Kec. Kemiri	Hibah Uang	2.660.000		Nomor: 400.3.2.4/910.325 tanggal: 18 Februari 2025	Memenuhi kriteria untuk dicantumkan alokasi anggaran hibah dalam RKPd Tahun 2026, Rancangan KUA dan PPAS T.A. 2026.	Hibah Uang
327	327Hibah Bansek 2026.RA MASYITTOH SUTORAGAN	Desa Sutoragan Kec. Kemiri	Hibah Uang	5.700.000		Nomor: 400.3.2.4/910.326 tanggal: 18 Februari 2025	Memenuhi kriteria untuk dicantumkan alokasi anggaran hibah dalam RKPd Tahun 2026, Rancangan KUA dan PPAS T.A. 2026.	Hibah Uang
328	328Hibah Bansek 2026.TK AL HIKMAH	Desa Kedung Pomahan wetan Kec. Kemiri	Hibah Uang	1.748.000		Nomor: 400.3.2.4/910.327 tanggal: 18 Februari 2025	Memenuhi kriteria untuk dicantumkan alokasi anggaran hibah dalam RKPd Tahun 2026, Rancangan KUA dan PPAS T.A. 2026.	Hibah Uang
329	329Hibah Bansek 2026.TK SARROJA	Desa Kemiri Kidul Kec. Kemiri	Hibah Uang	4.256.000		Nomor: 400.3.2.4/910.328 tanggal: 18 Februari 2025	Memenuhi kriteria untuk dicantumkan alokasi anggaran hibah dalam RKPd Tahun 2026, Rancangan KUA dan PPAS T.A. 2026.	Hibah Uang

NO	NAMA PENERIMA	ALAMAT PENERIMA	JENIS BARANG YANG AKAN DIBERIKAN	JUMLAH NILAI NOMINAL (Rp)	PERANGKAT DAERAH PENGUSUL	KELENGKAPAN REKOMENDASI DARI PERANGKAT DAERAH PENGUSUL	PERTIMBANGAN TAPD	KETERANGAN
330	330Hibah Bansek 2026.TK AZ ZAHRA	Desa Kedung Pomahan kulon Kec. Kemiri	Hibah Uang	1.672.000		Nomor: 400.3.2.4/910.329 tanggal: 18 Februari 2025	Memenuhi kriteria untuk dicantumkan alokasi anggaran hibah dalam RKPd Tahun 2026, Rancangan KUA dan PPAS T.A. 2026.	Hibah Uang
331	331Hibah Bansek 2026.TK EKA BHAKTI	Desa Kaliwungu Kec. Bruno	Hibah Uang	2.584.000		Nomor: 400.3.2.4/910.330 tanggal: 18 Februari 2025	Memenuhi kriteria untuk dicantumkan alokasi anggaran hibah dalam RKPd Tahun 2026, Rancangan KUA dan PPAS T.A. 2026.	Hibah Uang
332	332Hibah Bansek 2026.TK PERTIWI 2 CEPEDAK	Desa Cepedak Kec. Bruno	Hibah Uang	2.508.000		Nomor: 400.3.2.4/910.331 tanggal: 18 Februari 2025	Memenuhi kriteria untuk dicantumkan alokasi anggaran hibah dalam RKPd Tahun 2026, Rancangan KUA dan PPAS T.A. 2026.	Hibah Uang
333	333Hibah Bansek 2026.TK BROJOWISNU BRUNOREJO	Desa Brunorejo Kec. Bruno	Hibah Uang	3.268.000		Nomor: 400.3.2.4/910.332 tanggal: 18 Februari 2025	Memenuhi kriteria untuk dicantumkan alokasi anggaran hibah dalam RKPd Tahun 2026, Rancangan KUA dan PPAS T.A. 2026.	Hibah Uang
334	334Hibah Bansek 2026.TK MARDISIWI BRUNOREJO	Desa Brunorejo Kec. Bruno	Hibah Uang	2.964.000		Nomor: 400.3.2.4/910.333 tanggal: 18 Februari 2025	Memenuhi kriteria untuk dicantumkan alokasi anggaran hibah dalam RKPd Tahun 2026, Rancangan KUA dan PPAS T.A. 2026.	Hibah Uang
335	335Hibah Bansek 2026.TK WULANGSUNU KEMRANGGEN	Desa Kemranggen Kec. Bruno	Hibah Uang	1.140.000		Nomor: 400.3.2.4/910.334 tanggal: 18 Februari 2025	Memenuhi kriteria untuk dicantumkan alokasi anggaran hibah dalam RKPd Tahun 2026, Rancangan KUA dan PPAS T.A. 2026.	Hibah Uang
336	336Hibah Bansek 2026.TK CEMPAKA GUNUNG CONDONG	Desa Gunung Condong Kec. Bruno	Hibah Uang	1.444.000		Nomor: 400.3.2.4/910.335 tanggal: 18 Februari 2025	Memenuhi kriteria untuk dicantumkan alokasi anggaran hibah dalam RKPd Tahun 2026, Rancangan KUA dan PPAS T.A. 2026.	Hibah Uang
337	337Hibah Bansek 2026.TK ABA KALIWUNGU	Desa Kaliwungu Kec. Bruno	Hibah Uang	3.572.000		Nomor: 400.3.2.4/910.336 tanggal: 18 Februari 2025	Memenuhi kriteria untuk dicantumkan alokasi anggaran hibah dalam RKPd Tahun 2026, Rancangan KUA dan PPAS T.A. 2026.	Hibah Uang
338	338Hibah Bansek 2026.TK ISLAM KARTINI BRONDONG	Desa Brondong Kec. Bruno	Hibah Uang	3.420.000		Nomor: 400.3.2.4/910.337 tanggal: 18 Februari 2025	Memenuhi kriteria untuk dicantumkan alokasi anggaran hibah dalam RKPd Tahun 2026, Rancangan KUA dan PPAS T.A. 2026.	Hibah Uang
339	339Hibah Bansek 2026.TK ARGOSARI TEGALSARI	Desa Tegalsari Kec. Bruno	Hibah Uang	2.204.000		Nomor: 400.3.2.4/910.338 tanggal: 18 Februari 2025	Memenuhi kriteria untuk dicantumkan alokasi anggaran hibah dalam RKPd Tahun 2026, Rancangan KUA dan PPAS T.A. 2026.	Hibah Uang
340	340Hibah Bansek 2026.TK SEKAR MELATI KARANGGEDANG	Desa Karanggedang Kec. Bruno	Hibah Uang	1.292.000		Nomor: 400.3.2.4/910.339 tanggal: 18 Februari 2025	Memenuhi kriteria untuk dicantumkan alokasi anggaran hibah dalam RKPd Tahun 2026, Rancangan KUA dan PPAS T.A. 2026.	Hibah Uang
341	341Hibah Bansek 2026.TK ARUM SIWI PAKISARUM	Desa Pakisarum Kec. Bruno	Hibah Uang	2.812.000		Nomor: 400.3.2.4/910.340 tanggal: 18 Februari 2025	Memenuhi kriteria untuk dicantumkan alokasi anggaran hibah dalam RKPd Tahun 2026, Rancangan KUA dan PPAS T.A. 2026.	Hibah Uang
342	342Hibah Bansek 2026.TK PERTIWI CEPEDAK	Desa Cepedak Kec. Bruno	Hibah Uang	2.432.000		Nomor: 400.3.2.4/910.341 tanggal: 18 Februari 2025	Memenuhi kriteria untuk dicantumkan alokasi anggaran hibah dalam RKPd Tahun 2026, Rancangan KUA dan PPAS T.A. 2026.	Hibah Uang
343	343Hibah Bansek 2026.TK PERTIWI 3 CEPEDAK	Desa Cepedak Kec. Bruno	Hibah Uang	1.672.000		Nomor: 400.3.2.4/910.342 tanggal: 18 Februari 2025	Memenuhi kriteria untuk dicantumkan alokasi anggaran hibah dalam RKPd Tahun 2026, Rancangan KUA dan PPAS T.A. 2026.	Hibah Uang
344	344Hibah Bansek 2026.TK ABA PLIPIRAN	Desa Plipiran Kec. Bruno	Hibah Uang	2.280.000		Nomor: 400.3.2.4/910.343 tanggal: 18 Februari 2025	Memenuhi kriteria untuk dicantumkan alokasi anggaran hibah dalam RKPd Tahun 2026, Rancangan KUA dan PPAS T.A. 2026.	Hibah Uang
345	345Hibah Bansek 2026.TK LESTARI	Desa Plipiran Kec. Bruno	Hibah Uang	1.368.000		Nomor: 400.3.2.4/910.344 tanggal: 18 Februari 2025	Memenuhi kriteria untuk dicantumkan alokasi anggaran hibah dalam RKPd Tahun 2026, Rancangan KUA dan PPAS T.A. 2026.	Hibah Uang
346	346Hibah Bansek 2026.RA MASYITOH BRUNOREJO	Desa Brunorejo Kec. Bruno	Hibah Uang	3.040.000		Nomor: 400.3.2.4/910.345 tanggal: 18 Februari 2025	Memenuhi kriteria untuk dicantumkan alokasi anggaran hibah dalam RKPd Tahun 2026, Rancangan KUA dan PPAS T.A. 2026.	Hibah Uang
347	347Hibah Bansek 2026.RA MASYITOH BLIMBING	Desa Blimbing Kec. Bruno	Hibah Uang	3.420.000		Nomor: 400.3.2.4/910.346 tanggal: 18 Februari 2025	Memenuhi kriteria untuk dicantumkan alokasi anggaran hibah dalam RKPd Tahun 2026, Rancangan KUA dan PPAS T.A. 2026.	Hibah Uang
348	348Hibah Bansek 2026.RA MASYITOH BRUNOSARI	Desa Brunosari Kec. Bruno	Hibah Uang	2.812.000		Nomor: 400.3.2.4/910.347 tanggal: 18 Februari 2025	Memenuhi kriteria untuk dicantumkan alokasi anggaran hibah dalam RKPd Tahun 2026, Rancangan KUA dan PPAS T.A. 2026.	Hibah Uang
349	349Hibah Bansek 2026.RA NURUL ISLAM BRUNOSARI	Desa Brunosari 05 Kec. Bruno	Hibah Uang	1.824.000		Nomor: 400.3.2.4/910.348 tanggal: 18 Februari 2025	Memenuhi kriteria untuk dicantumkan alokasi anggaran hibah dalam RKPd Tahun 2026, Rancangan KUA dan PPAS T.A. 2026.	Hibah Uang
350	350Hibah Bansek 2026.TK MUTIARA WATUDUWUR	Desa Watuduwur Kec. Bruno	Hibah Uang	2.280.000		Nomor: 400.3.2.4/910.349 tanggal: 18 Februari 2025	Memenuhi kriteria untuk dicantumkan alokasi anggaran hibah dalam RKPd Tahun 2026, Rancangan KUA dan PPAS T.A. 2026.	Hibah Uang
351	351Hibah Bansek 2026.TK ISLAM NURUL ANWAR AL AZHARY	Desa Brunosari Kec. Bruno	Hibah Uang	1.748.000		Nomor: 400.3.2.4/910.350 tanggal: 18 Februari 2025	Memenuhi kriteria untuk dicantumkan alokasi anggaran hibah dalam RKPd Tahun 2026, Rancangan KUA dan PPAS T.A. 2026.	Hibah Uang
352	352Hibah Bansek 2026.TK ALHIDAYAH PAKISARUM	Desa Pakisarum Kec. Bruno	Hibah Uang	1.368.000		Nomor: 400.3.2.4/910.351 tanggal: 18 Februari 2025	Memenuhi kriteria untuk dicantumkan alokasi anggaran hibah dalam RKPd Tahun 2026, Rancangan KUA dan PPAS T.A. 2026.	Hibah Uang
353	353Hibah Bansek 2026.RA MA'ARIF NU TEGALSARI	Desa Tegalsari Kec. Bruno	Hibah Uang	3.040.000		Nomor: 400.3.2.4/910.352 tanggal: 18 Februari 2025	Memenuhi kriteria untuk dicantumkan alokasi anggaran hibah dalam RKPd Tahun 2026, Rancangan KUA dan PPAS T.A. 2026.	Hibah Uang
354	354Hibah Bansek 2026.TK GINTUNGAN	Desa Gintungan Kec. Gebang	Hibah Uang	2.660.000		Nomor: 400.3.2.4/910.353 tanggal: 18 Februari 2025	Memenuhi kriteria untuk dicantumkan alokasi anggaran hibah dalam RKPd Tahun 2026, Rancangan KUA dan PPAS T.A. 2026.	Hibah Uang
355	355Hibah Bansek 2026.TK TUNAS MUDA WINONGKIDUL	Desa Winongkidul Kec. Gebang	Hibah Uang	4.636.000		Nomor: 400.3.2.4/910.354 tanggal: 18 Februari 2025	Memenuhi kriteria untuk dicantumkan alokasi anggaran hibah dalam RKPd Tahun 2026, Rancangan KUA dan PPAS T.A. 2026.	Hibah Uang
356	356Hibah Bansek 2026.TK LKMD WINONGLOR	Desa Winonglor Kec. Gebang	Hibah Uang	2.736.000		Nomor: 400.3.2.4/910.355 tanggal: 18 Februari 2025	Memenuhi kriteria untuk dicantumkan alokasi anggaran hibah dalam RKPd Tahun 2026, Rancangan KUA dan PPAS T.A. 2026.	Hibah Uang

NO	NAMA PENERIMA	ALAMAT PENERIMA	JENIS BARANG YANG AKAN DIBERIKAN	JUMLAH NILAI NOMINAL (Rp)	PERANGKAT DAERAH PENGUSUL	KELENGKAPAN REKOMENDASI DARI PERANGKAT DAERAH PENGUSUL	PERTIMBANGAN TAPD	KETERANGAN
357	357Hibah Bansek 2026.TK MARDI SIWI	Desa Mlaran Kec. Gebang	Hibah Uang	1.292.000		Nomor: 400.3.2.4/910.356 tanggal: 18 Februari 2025	Memenuhi kriteria untuk dicantumkan alokasi anggaran hibah dalam RKPd Tahun 2026, Rancangan KUA dan PPAS T.A. 2026.	Hibah Uang
358	358Hibah Bansek 2026.TK MASYITHOH LUGOSOBO	Kelurahan Lugosobo Kec. Gebang	Hibah Uang	3.724.000		Nomor: 400.3.2.4/910.357 tanggal: 18 Februari 2025	Memenuhi kriteria untuk dicantumkan alokasi anggaran hibah dalam RKPd Tahun 2026, Rancangan KUA dan PPAS T.A. 2026.	Hibah Uang
359	359Hibah Bansek 2026.TK TUNAS HARAPAN	Desa Kroyo Kec. Gebang	Hibah Uang	1.368.000		Nomor: 400.3.2.4/910.358 tanggal: 18 Februari 2025	Memenuhi kriteria untuk dicantumkan alokasi anggaran hibah dalam RKPd Tahun 2026, Rancangan KUA dan PPAS T.A. 2026.	Hibah Uang
360	360Hibah Bansek 2026.TK BINAYOGA	Desa Pelutan Kec. Gebang	Hibah Uang	836.000		Nomor: 400.3.2.4/910.359 tanggal: 18 Februari 2025	Memenuhi kriteria untuk dicantumkan alokasi anggaran hibah dalam RKPd Tahun 2026, Rancangan KUA dan PPAS T.A. 2026.	Hibah Uang
361	361Hibah Bansek 2026.TK KENARI SEREN	Desa Seren Kec. Gebang	Hibah Uang	2.356.000		Nomor: 400.3.2.4/910.360 tanggal: 18 Februari 2025	Memenuhi kriteria untuk dicantumkan alokasi anggaran hibah dalam RKPd Tahun 2026, Rancangan KUA dan PPAS T.A. 2026.	Hibah Uang
362	362Hibah Bansek 2026.TK DHARMA SIWI	Desa Pakem Kec. Gebang	Hibah Uang	1.900.000		Nomor: 400.3.2.4/910.361 tanggal: 18 Februari 2025	Memenuhi kriteria untuk dicantumkan alokasi anggaran hibah dalam RKPd Tahun 2026, Rancangan KUA dan PPAS T.A. 2026.	Hibah Uang
363	363Hibah Bansek 2026.TK TRI BHAKTI	Desa Ngemplak Kec. Gebang	Hibah Uang	1.748.000		Nomor: 400.3.2.4/910.362 tanggal: 18 Februari 2025	Memenuhi kriteria untuk dicantumkan alokasi anggaran hibah dalam RKPd Tahun 2026, Rancangan KUA dan PPAS T.A. 2026.	Hibah Uang
364	364Hibah Bansek 2026.TK ABA RENDENG	Desa Rendeng Kec. Gebang	Hibah Uang	2.052.000		Nomor: 400.3.2.4/910.363 tanggal: 18 Februari 2025	Memenuhi kriteria untuk dicantumkan alokasi anggaran hibah dalam RKPd Tahun 2026, Rancangan KUA dan PPAS T.A. 2026.	Hibah Uang
365	365Hibah Bansek 2026.TK MASYITHOH REDIN	Desa Redin Kec. Gebang	Hibah Uang	6.688.000		Nomor: 400.3.2.4/910.364 tanggal: 18 Februari 2025	Memenuhi kriteria untuk dicantumkan alokasi anggaran hibah dalam RKPd Tahun 2026, Rancangan KUA dan PPAS T.A. 2026.	Hibah Uang
366	366Hibah Bansek 2026.TK SERUNI XII	Desa Rendeng Kec. Gebang	Hibah Uang	836.000		Nomor: 400.3.2.4/910.365 tanggal: 18 Februari 2025	Memenuhi kriteria untuk dicantumkan alokasi anggaran hibah dalam RKPd Tahun 2026, Rancangan KUA dan PPAS T.A. 2026.	Hibah Uang
367	367Hibah Bansek 2026.TK TUNAS KARYA	Desa Mlaran Kec. Gebang	Hibah Uang	1.596.000		Nomor: 400.3.2.4/910.366 tanggal: 18 Februari 2025	Memenuhi kriteria untuk dicantumkan alokasi anggaran hibah dalam RKPd Tahun 2026, Rancangan KUA dan PPAS T.A. 2026.	Hibah Uang
368	368Hibah Bansek 2026.TK MEKAR	Desa Gebang Kec. Gebang	Hibah Uang	1.824.000		Nomor: 400.3.2.4/910.367 tanggal: 18 Februari 2025	Memenuhi kriteria untuk dicantumkan alokasi anggaran hibah dalam RKPd Tahun 2026, Rancangan KUA dan PPAS T.A. 2026.	Hibah Uang
369	369Hibah Bansek 2026.TK DHARMA BAKTI	Kelurahan Lugosobo Kec. Gebang	Hibah Uang	1.976.000		Nomor: 400.3.2.4/910.368 tanggal: 18 Februari 2025	Memenuhi kriteria untuk dicantumkan alokasi anggaran hibah dalam RKPd Tahun 2026, Rancangan KUA dan PPAS T.A. 2026.	Hibah Uang
370	370Hibah Bansek 2026.TKIT ASH-SHIDDIQIYYAH	Desa Gintungan Kec. Gebang	Hibah Uang	2.128.000		Nomor: 400.3.2.4/910.369 tanggal: 18 Februari 2025	Memenuhi kriteria untuk dicantumkan alokasi anggaran hibah dalam RKPd Tahun 2026, Rancangan KUA dan PPAS T.A. 2026.	Hibah Uang
371	371Hibah Bansek 2026.TK BUNAYA BULUS	Desa Bulus Kec. Gebang	Hibah Uang	2.052.000		Nomor: 400.3.2.4/910.370 tanggal: 18 Februari 2025	Memenuhi kriteria untuk dicantumkan alokasi anggaran hibah dalam RKPd Tahun 2026, Rancangan KUA dan PPAS T.A. 2026.	Hibah Uang
372	372Hibah Bansek 2026.TK TUNGGUK RAHAYU	Desa Penungkulan Kec. Gebang	Hibah Uang	1.596.000		Nomor: 400.3.2.4/910.371 tanggal: 18 Februari 2025	Memenuhi kriteria untuk dicantumkan alokasi anggaran hibah dalam RKPd Tahun 2026, Rancangan KUA dan PPAS T.A. 2026.	Hibah Uang
373	373Hibah Bansek 2026.TK ISLAM ASY SYAMS	Desa Seren Kec. Gebang	Hibah Uang	2.964.000		Nomor: 400.3.2.4/910.372 tanggal: 18 Februari 2025	Memenuhi kriteria untuk dicantumkan alokasi anggaran hibah dalam RKPd Tahun 2026, Rancangan KUA dan PPAS T.A. 2026.	Hibah Uang
374	374Hibah Bansek 2026.TK MARDISIWI	Desa Loano Kec. Loano	Hibah Uang	2.052.000		Nomor: 400.3.2.4/910.373 tanggal: 18 Februari 2025	Memenuhi kriteria untuk dicantumkan alokasi anggaran hibah dalam RKPd Tahun 2026, Rancangan KUA dan PPAS T.A. 2026.	Hibah Uang
375	375Hibah Bansek 2026.TK TRI MARDISIWI TRIREJO	Desa Trirejo Kec. Loano	Hibah Uang	988.000		Nomor: 400.3.2.4/910.374 tanggal: 18 Februari 2025	Memenuhi kriteria untuk dicantumkan alokasi anggaran hibah dalam RKPd Tahun 2026, Rancangan KUA dan PPAS T.A. 2026.	Hibah Uang
376	376Hibah Bansek 2026.TK RATNASIWI KALINONGKO	Desa Kalinongko Kec. Loano	Hibah Uang	3.192.000		Nomor: 400.3.2.4/910.375 tanggal: 18 Februari 2025	Memenuhi kriteria untuk dicantumkan alokasi anggaran hibah dalam RKPd Tahun 2026, Rancangan KUA dan PPAS T.A. 2026.	Hibah Uang
377	377Hibah Bansek 2026.TK KOLOPAKING KALISEMO	Desa Kalisemo Kec. Loano	Hibah Uang	1.672.000		Nomor: 400.3.2.4/910.376 tanggal: 18 Februari 2025	Memenuhi kriteria untuk dicantumkan alokasi anggaran hibah dalam RKPd Tahun 2026, Rancangan KUA dan PPAS T.A. 2026.	Hibah Uang
378	378Hibah Bansek 2026.TK SIWI UTOMO MARON	Desa Maron Kec. Loano	Hibah Uang	4.636.000		Nomor: 400.3.2.4/910.377 tanggal: 18 Februari 2025	Memenuhi kriteria untuk dicantumkan alokasi anggaran hibah dalam RKPd Tahun 2026, Rancangan KUA dan PPAS T.A. 2026.	Hibah Uang
379	379Hibah Bansek 2026.TK HARDI SIWI SEDAYU	Desa Sedayu Kec. Loano	Hibah Uang	1.444.000		Nomor: 400.3.2.4/910.378 tanggal: 18 Februari 2025	Memenuhi kriteria untuk dicantumkan alokasi anggaran hibah dalam RKPd Tahun 2026, Rancangan KUA dan PPAS T.A. 2026.	Hibah Uang
380	380Hibah Bansek 2026.TK PAMARDI PUTERA MUDALREJO	Desa Mudalrejo Kec. Loano	Hibah Uang	2.736.000		Nomor: 400.3.2.4/910.379 tanggal: 18 Februari 2025	Memenuhi kriteria untuk dicantumkan alokasi anggaran hibah dalam RKPd Tahun 2026, Rancangan KUA dan PPAS T.A. 2026.	Hibah Uang
381	381Hibah Bansek 2026.TK SIWI PENI JETIS	Desa Jetis Kec. Loano	Hibah Uang	2.964.000		Nomor: 400.3.2.4/910.380 tanggal: 18 Februari 2025	Memenuhi kriteria untuk dicantumkan alokasi anggaran hibah dalam RKPd Tahun 2026, Rancangan KUA dan PPAS T.A. 2026.	Hibah Uang
382	382Hibah Bansek 2026.TK TRI PENI KEBON GUNUNG	Desa Kebon Gunung Kec. Loano	Hibah Uang	1.140.000		Nomor: 400.3.2.4/910.381 tanggal: 18 Februari 2025	Memenuhi kriteria untuk dicantumkan alokasi anggaran hibah dalam RKPd Tahun 2026, Rancangan KUA dan PPAS T.A. 2026.	Hibah Uang
383	383Hibah Bansek 2026.TK KARTINI KARANGREJO	Desa Karangrejo Kec. Loano	Hibah Uang	2.888.000		Nomor: 400.3.2.4/910.382 tanggal: 18 Februari 2025	Memenuhi kriteria untuk dicantumkan alokasi anggaran hibah dalam RKPd Tahun 2026, Rancangan KUA dan PPAS T.A. 2026.	Hibah Uang

NO	NAMA PENERIMA	ALAMAT PENERIMA	JENIS BARANG YANG AKAN DIBERIKAN	JUMLAH NILAI NOMINAL (Rp)	PERANGKAT DAERAH PENGUSUL	KELENGKAPAN REKOMENDASI DARI PERANGKAT DAERAH PENGUSUL	PERTIMBANGAN TAPD	KETERANGAN
384	384Hibah Bansek 2026.TK KARYA LUHUR KEDUNGPOH	Desa Kedungpoh Kec. Loano	Hibah Uang	1.748.000		Nomor: 400.3.2.4/910.383 tanggal: 18 Februari 2025	Memenuhi kriteria untuk dicantumkan alokasi anggaran hibah dalam RKPd Tahun 2026, Rancangan KUA dan PPAS T.A. 2026.	Hibah Uang
385	385Hibah Bansek 2026.TK MARDI SANTOSO RIMUN	Desa Rimun Kec. Loano	Hibah Uang	1.140.000		Nomor: 400.3.2.4/910.384 tanggal: 18 Februari 2025	Memenuhi kriteria untuk dicantumkan alokasi anggaran hibah dalam RKPd Tahun 2026, Rancangan KUA dan PPAS T.A. 2026.	Hibah Uang
386	386Hibah Bansek 2026.TK SIWI ASIH SEPARE	Desa Banyuasin Separe Kec. Loano	Hibah Uang	1.900.000		Nomor: 400.3.2.4/910.385 tanggal: 18 Februari 2025	Memenuhi kriteria untuk dicantumkan alokasi anggaran hibah dalam RKPd Tahun 2026, Rancangan KUA dan PPAS T.A. 2026.	Hibah Uang
387	387Hibah Bansek 2026.TK ABA LOANO	Desa Loano Kec.Loano	Hibah Uang	2.660.000		Nomor: 400.3.2.4/910.386 tanggal: 18 Februari 2025	Memenuhi kriteria untuk dicantumkan alokasi anggaran hibah dalam RKPd Tahun 2026, Rancangan KUA dan PPAS T.A. 2026.	Hibah Uang
388	388Hibah Bansek 2026.TK MASYITTOH GUYANGAN	Desa Guyangan Kec. Loano	Hibah Uang	1.900.000		Nomor: 400.3.2.4/910.387 tanggal: 18 Februari 2025	Memenuhi kriteria untuk dicantumkan alokasi anggaran hibah dalam RKPd Tahun 2026, Rancangan KUA dan PPAS T.A. 2026.	Hibah Uang
389	389Hibah Bansek 2026.TK AL MAUNAH TRIDADI	Desa Tridadi Kec. Loano	Hibah Uang	988.000		Nomor: 400.3.2.4/910.388 tanggal: 18 Februari 2025	Memenuhi kriteria untuk dicantumkan alokasi anggaran hibah dalam RKPd Tahun 2026, Rancangan KUA dan PPAS T.A. 2026.	Hibah Uang
390	390Hibah Bansek 2026.RA AN NAJA	Desa Banyuasin Kembaran Kec. Loano	Hibah Uang	3.496.000		Nomor: 400.3.2.4/910.389 tanggal: 18 Februari 2025	Memenuhi kriteria untuk dicantumkan alokasi anggaran hibah dalam RKPd Tahun 2026, Rancangan KUA dan PPAS T.A. 2026.	Hibah Uang
391	391Hibah Bansek 2026.TK AL BAROKAH KALIKALONG	Desa Kalikalong Kec. Loano	Hibah Uang	1.368.000		Nomor: 400.3.2.4/910.390 tanggal: 18 Februari 2025	Memenuhi kriteria untuk dicantumkan alokasi anggaran hibah dalam RKPd Tahun 2026, Rancangan KUA dan PPAS T.A. 2026.	Hibah Uang
392	392Hibah Bansek 2026.TK AS SAKINAH	Desa Tepansari Kec. Loano	Hibah Uang	1.520.000		Nomor: 400.3.2.4/910.391 tanggal: 18 Februari 2025	Memenuhi kriteria untuk dicantumkan alokasi anggaran hibah dalam RKPd Tahun 2026, Rancangan KUA dan PPAS T.A. 2026.	Hibah Uang
393	393Hibah Bansek 2026.RA TRI BHAKTI GLGAHMALANG	Desa Maron Kec. Loano	Hibah Uang	1.292.000		Nomor: 400.3.2.4/910.392 tanggal: 18 Februari 2025	Memenuhi kriteria untuk dicantumkan alokasi anggaran hibah dalam RKPd Tahun 2026, Rancangan KUA dan PPAS T.A. 2026.	Hibah Uang
394	394Hibah Bansek 2026.TK SIWISARI NGARGOSARI	Desa Ngargosari Kec. Loano	Hibah Uang	1.064.000		Nomor: 400.3.2.4/910.393 tanggal: 18 Februari 2025	Memenuhi kriteria untuk dicantumkan alokasi anggaran hibah dalam RKPd Tahun 2026, Rancangan KUA dan PPAS T.A. 2026.	Hibah Uang
395	395Hibah Bansek 2026.TK ABA BENER	Jl.Magelang Km 14 Desa Bener Kec. Bener	Hibah Uang	2.280.000		Nomor: 400.3.2.4/910.394 tanggal: 18 Februari 2025	Memenuhi kriteria untuk dicantumkan alokasi anggaran hibah dalam RKPd Tahun 2026, Rancangan KUA dan PPAS T.A. 2026.	Hibah Uang
396	396Hibah Bansek 2026.TK AL HIDAYAH CACABAN LOR	Desa Cacabanlor Kec. Bener	Hibah Uang	2.432.000		Nomor: 400.3.2.4/910.395 tanggal: 18 Februari 2025	Memenuhi kriteria untuk dicantumkan alokasi anggaran hibah dalam RKPd Tahun 2026, Rancangan KUA dan PPAS T.A. 2026.	Hibah Uang
397	397Hibah Bansek 2026.TK CAHAYA PEKACANGAN	Desa Pekacangan Kec. Bener	Hibah Uang	2.280.000		Nomor: 400.3.2.4/910.396 tanggal: 18 Februari 2025	Memenuhi kriteria untuk dicantumkan alokasi anggaran hibah dalam RKPd Tahun 2026, Rancangan KUA dan PPAS T.A. 2026.	Hibah Uang
398	398Hibah Bansek 2026.TK KUNCUP MEKAR KAMLJORO	Desa Kamijoro Kec. Bener	Hibah Uang	1.292.000		Nomor: 400.3.2.4/910.397 tanggal: 18 Februari 2025	Memenuhi kriteria untuk dicantumkan alokasi anggaran hibah dalam RKPd Tahun 2026, Rancangan KUA dan PPAS T.A. 2026.	Hibah Uang
399	399Hibah Bansek 2026.TK KUNCUP MEKAR SUKOWUWUH	Desa Sukowuwuh Kec. Bener	Hibah Uang	2.508.000		Nomor: 400.3.2.4/910.398 tanggal: 18 Februari 2025	Memenuhi kriteria untuk dicantumkan alokasi anggaran hibah dalam RKPd Tahun 2026, Rancangan KUA dan PPAS T.A. 2026.	Hibah Uang
400	400Hibah Bansek 2026.TK KUSUMA LIMBANGAN	Desa Limbangan Kec. Bener	Hibah Uang	1.976.000		Nomor: 400.3.2.4/910.399 tanggal: 18 Februari 2025	Memenuhi kriteria untuk dicantumkan alokasi anggaran hibah dalam RKPd Tahun 2026, Rancangan KUA dan PPAS T.A. 2026.	Hibah Uang
401	401Hibah Bansek 2026.TK LESTARI BENER	Jl. Magelang Km 12, Desa Bener Kec. Bener	Hibah Uang	4.712.000		Nomor: 400.3.2.4/910.400 tanggal: 18 Februari 2025	Memenuhi kriteria untuk dicantumkan alokasi anggaran hibah dalam RKPd Tahun 2026, Rancangan KUA dan PPAS T.A. 2026.	Hibah Uang
402	402Hibah Bansek 2026.TK LESTARI PERTIWI WADAS	Desa Wadas Kec. Bener	Hibah Uang	1.292.000		Nomor: 400.3.2.4/910.401 tanggal: 18 Februari 2025	Memenuhi kriteria untuk dicantumkan alokasi anggaran hibah dalam RKPd Tahun 2026, Rancangan KUA dan PPAS T.A. 2026.	Hibah Uang
403	403Hibah Bansek 2026.TK MANDALA PURI BENOWO	Desa BenowoKec. Bener	Hibah Uang	1.064.000		Nomor: 400.3.2.4/910.402 tanggal: 18 Februari 2025	Memenuhi kriteria untuk dicantumkan alokasi anggaran hibah dalam RKPd Tahun 2026, Rancangan KUA dan PPAS T.A. 2026.	Hibah Uang
404	404Hibah Bansek 2026.TK MANDIRI KEDUNGPUKANG	Desa Kedungpucang Kec. Bener	Hibah Uang	1.596.000		Nomor: 400.3.2.4/910.403 tanggal: 18 Februari 2025	Memenuhi kriteria untuk dicantumkan alokasi anggaran hibah dalam RKPd Tahun 2026, Rancangan KUA dan PPAS T.A. 2026.	Hibah Uang
405	405Hibah Bansek 2026.TK MARDISIWI KALIBOTO	Desa Kaliboto Kec. Bener	Hibah Uang	2.052.000		Nomor: 400.3.2.4/910.404 tanggal: 18 Februari 2025	Memenuhi kriteria untuk dicantumkan alokasi anggaran hibah dalam RKPd Tahun 2026, Rancangan KUA dan PPAS T.A. 2026.	Hibah Uang
406	406Hibah Bansek 2026.TK MELATI NGASINAN	Desa Ngasinan Kec. Bener	Hibah Uang	2.660.000		Nomor: 400.3.2.4/910.405 tanggal: 18 Februari 2025	Memenuhi kriteria untuk dicantumkan alokasi anggaran hibah dalam RKPd Tahun 2026, Rancangan KUA dan PPAS T.A. 2026.	Hibah Uang
407	407Hibah Bansek 2026.TK PERTIWI MAYUNGSARI	Desa Mayungnsari Kec. Bener	Hibah Uang	1.216.000		Nomor: 400.3.2.4/910.406 tanggal: 18 Februari 2025	Memenuhi kriteria untuk dicantumkan alokasi anggaran hibah dalam RKPd Tahun 2026, Rancangan KUA dan PPAS T.A. 2026.	Hibah Uang
408	408Hibah Bansek 2026.TK PERTIWI JATI	Desa Jati Kec. Bener	Hibah Uang	3.040.000		Nomor: 400.3.2.4/910.407 tanggal: 18 Februari 2025	Memenuhi kriteria untuk dicantumkan alokasi anggaran hibah dalam RKPd Tahun 2026, Rancangan KUA dan PPAS T.A. 2026.	Hibah Uang
409	409Hibah Bansek 2026.TK PERTIWI KALIJAMBE	Desa Kalijambe Kec. Bener	Hibah Uang	2.584.000		Nomor: 400.3.2.4/910.408 tanggal: 18 Februari 2025	Memenuhi kriteria untuk dicantumkan alokasi anggaran hibah dalam RKPd Tahun 2026, Rancangan KUA dan PPAS T.A. 2026.	Hibah Uang
410	410Hibah Bansek 2026.TK PERTIWI KARANGSARI	Desa Karang Sari Kec. Bener	Hibah Uang	2.888.000		Nomor: 400.3.2.4/910.409 tanggal: 18 Februari 2025	Memenuhi kriteria untuk dicantumkan alokasi anggaran hibah dalam RKPd Tahun 2026, Rancangan KUA dan PPAS T.A. 2026.	Hibah Uang

NO	NAMA PENERIMA	ALAMAT PENERIMA	JENIS BARANG YANG AKAN DIBERIKAN	JUMLAH NILAI NOMINAL (Rp)	PERANGKAT DAERAH PENGUSUL	KELENGKAPAN REKOMENDASI DARI PERANGKAT DAERAH PENGUSUL	PERTIMBANGAN TAPD	KETERANGAN
411	411Hibah Bansek 2026.TK PERTIWI KEDUNGPUCANG	Desa Kedungpucang Kec. Bener	Hibah Uang	5.548.000		Nomor: 400.3.2.4/910.410 tanggal: 18 Februari 2025	Memenuhi kriteria untuk dicantumkan alokasi anggaran hibah dalam RKPd Tahun 2026, Rancangan KUA dan PPAS T.A. 2026.	Hibah Uang
412	412Hibah Bansek 2026.TK PERTIWI SIDOSARI	Desa Kalijambe Kec. Bener	Hibah Uang	2.508.000		Nomor: 400.3.2.4/910.411 tanggal: 18 Februari 2025	Memenuhi kriteria untuk dicantumkan alokasi anggaran hibah dalam RKPd Tahun 2026, Rancangan KUA dan PPAS T.A. 2026.	Hibah Uang
413	413Hibah Bansek 2026.TK RAHAYU KALIURIP	Desa Kaliurip Kec. Bener	Hibah Uang	2.128.000		Nomor: 400.3.2.4/910.412 tanggal: 18 Februari 2025	Memenuhi kriteria untuk dicantumkan alokasi anggaran hibah dalam RKPd Tahun 2026, Rancangan KUA dan PPAS T.A. 2026.	Hibah Uang
414	414Hibah Bansek 2026.TK SETIA BUDI SIDOMUKTI	Desa Sidomukti Kec. Bener	Hibah Uang	2.812.000		Nomor: 400.3.2.4/910.413 tanggal: 18 Februari 2025	Memenuhi kriteria untuk dicantumkan alokasi anggaran hibah dalam RKPd Tahun 2026, Rancangan KUA dan PPAS T.A. 2026.	Hibah Uang
415	415Hibah Bansek 2026.TK SIWI ASIH KETOSARI	Desa Ketosari Kec. Bener	Hibah Uang	1.520.000		Nomor: 400.3.2.4/910.414 tanggal: 18 Februari 2025	Memenuhi kriteria untuk dicantumkan alokasi anggaran hibah dalam RKPd Tahun 2026, Rancangan KUA dan PPAS T.A. 2026.	Hibah Uang
416	416Hibah Bansek 2026.TK SIWI PENI NGLARIS	Desa Nglaris Kec. Bener	Hibah Uang	1.520.000		Nomor: 400.3.2.4/910.415 tanggal: 18 Februari 2025	Memenuhi kriteria untuk dicantumkan alokasi anggaran hibah dalam RKPd Tahun 2026, Rancangan KUA dan PPAS T.A. 2026.	Hibah Uang
417	417Hibah Bansek 2026.TK TUNAS ILMU GUNTUR	Desa Guntur Kec. Bener	Hibah Uang	2.508.000		Nomor: 400.3.2.4/910.416 tanggal: 18 Februari 2025	Memenuhi kriteria untuk dicantumkan alokasi anggaran hibah dalam RKPd Tahun 2026, Rancangan KUA dan PPAS T.A. 2026.	Hibah Uang
418	418Hibah Bansek 2026.TK TUNAS MELATI SENDANGSARI	Desa Sendangsari Kec. Bener	Hibah Uang	2.584.000		Nomor: 400.3.2.4/910.417 tanggal: 18 Februari 2025	Memenuhi kriteria untuk dicantumkan alokasi anggaran hibah dalam RKPd Tahun 2026, Rancangan KUA dan PPAS T.A. 2026.	Hibah Uang
419	419Hibah Bansek 2026.TK WAHYU LESTARI KALIWADER	Desa Kaliwader Kec. Bener	Hibah Uang	3.116.000		Nomor: 400.3.2.4/910.418 tanggal: 18 Februari 2025	Memenuhi kriteria untuk dicantumkan alokasi anggaran hibah dalam RKPd Tahun 2026, Rancangan KUA dan PPAS T.A. 2026.	Hibah Uang
420	420Hibah Bansek 2026.RA AL MUTTAQIN KETOSARI	Desa Ketosari Kec. Bener	Hibah Uang	1.520.000		Nomor: 400.3.2.4/910.419 tanggal: 18 Februari 2025	Memenuhi kriteria untuk dicantumkan alokasi anggaran hibah dalam RKPd Tahun 2026, Rancangan KUA dan PPAS T.A. 2026.	Hibah Uang
421	421Hibah Bansek 2026.RA INSAN MULIA GUNTUR	Desa Guntur Kec. Bener	Hibah Uang	1.824.000		Nomor: 400.3.2.4/910.420 tanggal: 18 Februari 2025	Memenuhi kriteria untuk dicantumkan alokasi anggaran hibah dalam RKPd Tahun 2026, Rancangan KUA dan PPAS T.A. 2026.	Hibah Uang
422	422Hibah Bansek 2026.RA DARUL ULUM SUKOWUWUH	Desa Sukowuwuh Kec. Bener	Hibah Uang	760.000		Nomor: 400.3.2.4/910.421 tanggal: 18 Februari 2025	Memenuhi kriteria untuk dicantumkan alokasi anggaran hibah dalam RKPd Tahun 2026, Rancangan KUA dan PPAS T.A. 2026.	Hibah Uang
423	423Hibah Bansek 2026.RA AL ISLAM NGLARIS	Desa Nglaris Kec. Bener	Hibah Uang	1.672.000		Nomor: 400.3.2.4/910.422 tanggal: 18 Februari 2025	Memenuhi kriteria untuk dicantumkan alokasi anggaran hibah dalam RKPd Tahun 2026, Rancangan KUA dan PPAS T.A. 2026.	Hibah Uang
424	424Hibah Bansek 2026.RA MASYITOH BENER	Jl. Magelang Km.12 Desa Kaliboto Kec. Bener	Hibah Uang	5.472.000		Nomor: 400.3.2.4/910.423 tanggal: 18 Februari 2025	Memenuhi kriteria untuk dicantumkan alokasi anggaran hibah dalam RKPd Tahun 2026, Rancangan KUA dan PPAS T.A. 2026.	Hibah Uang
425	425Hibah Bansek 2026.RA NAHDLATUL ATHFAL SENDANGSARI	Desa Sendangsari Kec. Bener	Hibah Uang	2.584.000		Nomor: 400.3.2.4/910.424 tanggal: 18 Februari 2025	Memenuhi kriteria untuk dicantumkan alokasi anggaran hibah dalam RKPd Tahun 2026, Rancangan KUA dan PPAS T.A. 2026.	Hibah Uang
JUMLAH HIBAH PADA SUBKEGIATAN 1.01.02.2.03.0017 Pembinaan Kelembagaan dan Manajemen PAUD				943.996.000				
E SUB KEGIATAN 1.01.02.2.03.0018 Pengelolaan Dana BOP PAUD								
1 Belanja Hibah Bantuan Operasional Satuan Pendidikan PAUD								
1	PAUD-PAUD di Kabupaten Purworejo	Kabupaten Purworejo	Hibah Uang	11.176.800.000			Memenuhi kriteria untuk dicantumkan alokasi anggaran hibah dalam RKPd Tahun 2026, Rancangan KUA dan PPAS T.A. 2026 dengan nominal sama dengan alokasi pagu DAK	Hibah Uang
JUMLAH HIBAH PADA SUBKEGIATAN 1.01.02.2.03.0018 Pengelolaan Dana BOP PAUD				11.176.800.000				
F SUB KEGIATAN 1.01.02.2.04.0017 Pengelolaan Dana BOP Sekolah Nonformal/Kesetaraan								
1 Belanja Hibah Bantuan Operasional Satuan Pendidikan Nonformal/Kesetaraan								
1	PKBM- PKBM di Kabupaten Purworejo	Kabupaten Purworejo	Hibah Uang	1.472.000.000			Memenuhi kriteria untuk dicantumkan alokasi anggaran hibah dalam RKPd Tahun 2026, Rancangan KUA dan PPAS T.A. 2026 dengan nominal sama dengan alokasi pagu DAK	Hibah Uang
JUMLAH HIBAH PADA SUBKEGIATAN 1.01.02.2.04.0017 Pengelolaan Dana BOP Sekolah Nonformal/Kesetaraan				1.472.000.000				
G SUB KEGIATAN 1.01.02.2.01.0029 Pengelolaan Dana BOS Sekolah Dasar								
1 Belanja Hibah BOS SD Swasta								
1	SD- SD Swasta di Kabupaten Purworejo		hibah Uang	4.931.100.000			Memenuhi kriteria untuk dicantumkan alokasi anggaran hibah dalam RKPd Tahun 2026, Rancangan KUA dan PPAS T.A. 2026 dengan nominal sama dengan alokasi pagu DAK	Hibah Uang
Jumlah Belanja Hibah BOS SD Swasta				4.931.100.000				
2 Belanja Hibah BOS Kinerja SD Swasta								
1	SD- SD Swasta di Kabupaten Purworejo		hibah Uang	99.700.000			Memenuhi kriteria untuk dicantumkan alokasi anggaran hibah dalam RKPd Tahun 2026, Rancangan KUA dan PPAS T.A. 2026 dengan nominal sama dengan alokasi pagu DAK	Hibah Uang
Jumlah Belanja Hibah BOS Kinerja SD Swasta				99.700.000				
JUMLAH HIBAH PADA SUB KEGIATAN 1.01.02.2.01.0029 Pengelolaan Dana BOS Sekolah Dasar				5.030.800.000				
H SUB KEGIATAN 1.01.02.2.02.0042 Pengelolaan Dana BOS Sekolah Menengah Pertama								
1 Belanja Hibah BOS Kepada SMP Swasta								
1	SMP- SMP di Kabupaten Purworejo	Jl. Prof. DR. N Driyarkara 3 Purworejo	Hibah Uang	4.666.200.000			Memenuhi kriteria untuk dicantumkan alokasi anggaran hibah dalam RKPd Tahun 2026, Rancangan KUA dan PPAS T.A. 2026 dengan nominal sama dengan alokasi pagu DAK	Hibah Uang

NO	NAMA PENERIMA	ALAMAT PENERIMA	JENIS BARANG YANG AKAN DIBERIKAN	JUMLAH NILAI NOMINAL (Rp)	PERANGKAT DAERAH PENGUSUL	KELENGKAPAN REKOMENDASI DARI PERANGKAT DAERAH PENGUSUL	PERTIMBANGAN TAPD	KETERANGAN
Jumlah Belanja Hibah BOS SMP Swasta				4.666.200.000				
2	Belanja Hibah BOS Kinerja Kepada SMP Swasta							
1	SMP-SMP Swasta di Kabupaten Purworejo			192.500.000				Memenuhi kriteria untuk dicantumkan alokasi anggaran hibah dalam RKPD Tahun 2026, Rancangan KUA dan PPAS T.A. 2026 dengan nominal sama dengan alokasi pada DAK
Jumlah Belanja Hibah BOS Kinerja Kepada SMP Swasta				192.500.000				
JUMLAH HIBAH PADA SUB KEGIATAN 1.01.02.2.02.0042 Pengelolaan Dana BOS Sekolah Menengah Pertama				4.858.700.000				
JUMLAH HIBAH PADA SKPD DINAS PENDIDIKAN DAN KEBUDAYAAN				31.577.086.800				
II	SKPD BADAN KESATUAN BANGSA DAN POLITIK KABUPATEN PURWOREJO							
A	SUB KEGIATAN 8.01.04.2.01.0001 Penyusunan Program Kerja di Bidang Pendaftaran Ormas, Pemberdayaan Ormas, Evaluasi dan Mediasi Sengketa Ormas, Pengawasan Ormas dan Ormas Asing di Daerah				BADAN KESATUAN BANGSA DAN POLITIK KABUPATEN PURWOREJO			
1	Belanja Hibah Uang kepada Badan dan Lembaga yang Bersifat Nirlaba, Sukarela dan Sosial yang Dibentuk Berdasarkan Peraturan Perundang-Undangan							
1	Badan Amil Zakat Nasional Kabupaten Purworejo	Jl. Sarwo Edhi Wibowo No. 114 Purworejo	Hibah Uang	668.350.000		Nomor: 900/506/2025 tanggal: 22 Mei 2025	Memenuhi kriteria untuk dicantumkan alokasi anggaran hibah dalam RKPD Tahun 2026, Rancangan KUA dan PPAS T.A. 2026.	Hibah Uang
2	Forum Kewaspadaan Dini Masyarakat Kabupaten Purworejo	Jl. Sarwo Edhi Wibowo No. 114 Purworejo	Hibah Uang	-		Nomor: 900/523/2025 tanggal: 22 Mei 2025	Memenuhi kriteria untuk dicantumkan alokasi anggaran hibah dalam RKPD Tahun 2026, Rancangan KUA dan PPAS T.A. 2026.	Hibah Uang
3	Korps Pegawai Republik Indonesia Kabupaten Purworejo	Jl. RAA Tjokronegoro No.3 Purworejo	Hibah Uang	110.000.000		Nomor: 900/554/2025 tanggal: 22 Mei 2025	Memenuhi kriteria untuk dicantumkan alokasi anggaran hibah dalam RKPD Tahun 2026, Rancangan KUA dan PPAS T.A. 2026.	Hibah Uang
4	Majelis Ulama Indonesia Kabupaten Purworejo	Jl. H. Agus Salim No Purworejo	Hibah Uang	100.000.000		Nomor: 900/640/2025 tanggal: 12 Juni 2025	Memenuhi kriteria untuk dicantumkan alokasi anggaran hibah dalam RKPD Tahun 2026, Rancangan KUA dan PPAS T.A. 2026.	Hibah Uang
5	Lembaga Pengembangan Tilawatil Qur'an Kabupaten Purworejo	Jl. H. Agus Salim No Purworejo	Hibah Uang	235.000.000		Nomor: 900/1002/2025 tanggal: 17 Juni 2025	Memenuhi kriteria untuk dicantumkan alokasi anggaran hibah dalam RKPD Tahun 2026, Rancangan KUA dan PPAS T.A. 2026.	Hibah Uang
6	Forum Pembauran Kebangsaan Kabupaten Purworejo	Jl. Sarwo Edhi Wibowo No. 114 Purworejo	Hibah Uang	-		Nomor: 900/1037 tanggal: 1 Juli 2025	Memenuhi kriteria untuk dicantumkan alokasi anggaran hibah dalam RKPD Tahun 2026, Rancangan KUA dan PPAS T.A. 2026.	Hibah Uang
JUMLAH HIBAH PADA SUB KEGIATAN 8.01.04.2.01.0001 Penyusunan Program Kerja di Bidang Pendaftaran Ormas, Pemberdayaan Ormas, Evaluasi dan Mediasi Sengketa Ormas, Pengawasan Ormas dan Ormas Asing di Daerah				1.113.350.000				
2	Belanja Hibah Uang kepada Badan dan Lembaga yang Bersifat Nirlaba, Sukarela dan Sosial yang mempunyai Surat Keterangan Terdaftar							
1	Pemuda Katolik Komisarlat Cabang Purworejo jalan. Wr Supratman No. 188, Kelurahan Cangkrepor Kecamatan Purworejo, Kab. Purworejo	Jl. Sarwo Edhi Wibowo No. 114 Purworejo	Hibah Uang	20.000.000		Nomor: 900/508/2025 tanggal: 22 Mei 2025	Memenuhi kriteria untuk dicantumkan alokasi anggaran hibah dalam RKPD Tahun 2026, Rancangan KUA dan PPAS T.A. 2026.	Hibah Uang
2	Pimpinan Ranting Gerakan Pemuda Ansor Desa Kalimeneng Kecamatan Kemiri, Kab. Purworejo	Jl. Sarwo Edhi Wibowo No. 114 Purworejo	Hibah Uang	25.000.000		Nomor: 900/504/2025 tanggal: 22 Mei 2025	Memenuhi kriteria untuk dicantumkan alokasi anggaran hibah dalam RKPD Tahun 2026, Rancangan KUA dan PPAS T.A. 2026.	Hibah Uang
3	Pimpinan Ranting Gerakan Pemuda Ansor Desa Girigondo Kecamatan Pituruh, Kab. Purworejo	Jl. RAA Tjokronegoro No.3 Purworejo	Hibah Uang	25.000.000		Nomor: 900/507/2025 tanggal: 22 Mei 2025	Memenuhi kriteria untuk dicantumkan alokasi anggaran hibah dalam RKPD Tahun 2026, Rancangan KUA dan PPAS T.A. 2026.	Hibah Uang
4	Pimpinan Ranting Gerakan Pemuda Ansor Desa Brondong Kecamatan Bruno, Kab. Purworejo	Jl. H. Agus Salim No Purworejo	Hibah Uang	25.000.000		Nomor: 900/1000/2025 tanggal: 23 Juni 2025	Memenuhi kriteria untuk dicantumkan alokasi anggaran hibah dalam RKPD Tahun 2026, Rancangan KUA dan PPAS T.A. 2026.	Hibah Uang
5	Pimpinan Ranting Gerakan Pemuda Ansor Desa Brunosari Kecamatan Bruno, Kab. Purworejo	Jl. H. Agus Salim No Purworejo	Hibah Uang	25.000.000		Nomor: 900/505/2025 tanggal: 22 Mei 2025	Memenuhi kriteria untuk dicantumkan alokasi anggaran hibah dalam RKPD Tahun 2026, Rancangan KUA dan PPAS T.A. 2026.	Hibah Uang
6	Yayasan Cakrawala Saka Internasional , Kab. Purworejo	Yayasan Cakrawala Saka Internasional , Kab. Purworejo	Hibah Uang	50.000.000		Nomor: 900/503/2025 tanggal: 22 Mei 2025	Memenuhi kriteria untuk dicantumkan alokasi anggaran hibah dalam RKPD Tahun 2026, Rancangan KUA dan PPAS T.A. 2026.	Hibah Uang
7	Kantor MWC NU Kec. Bener Kab. Purworejo, Kab. Purworejo	Kantor MWC NU Kec. Bener Kab. Purworejo, Kab. Purworejo	Hibah Uang	50.000.000		Nomor: 900/633/2025 tanggal: 12 Juni 2025	Memenuhi kriteria untuk dicantumkan alokasi anggaran hibah dalam RKPD Tahun 2026, Rancangan KUA dan PPAS T.A. 2026.	Hibah Uang
8	MWCNU KEC. BAYAN Desa Besole RT 03 RW 01 Kec. Bayan, Kab. Purworejo	MWCNU KEC. BAYAN Desa Besole RT 03 RW 01 Kec. Bayan, Kab. Purworejo	Hibah Uang	100.000.000		Nomor: 900/624/2025 tanggal: 11 Juni 2025	Memenuhi kriteria untuk dicantumkan alokasi anggaran hibah dalam RKPD Tahun 2026, Rancangan KUA dan PPAS T.A. 2026.	Hibah Uang
9	PAC FATAYAT NU KEC. BAYAN Desa Sambeng RT 02 RW 05 Kec. Bayan, Kab. Purworejo	PAC FATAYAT NU KEC. BAYAN Desa Sambeng RT 02 RW 05 Kec. Bayan, Kab. Purworejo	Hibah Uang	30.000.000		Nomor: 900/522/2025 tanggal: 22 Mei 2025	Memenuhi kriteria untuk dicantumkan alokasi anggaran hibah dalam RKPD Tahun 2026, Rancangan KUA dan PPAS T.A. 2026.	Hibah Uang
10	PORDASI KABUPATEN PURWOREJO Desa Tursino RT 02 RW 03 Kec. Kutoarjo, Kab. Purworejo	PORDASI KABUPATEN PURWOREJO Desa Tursino RT 02 RW 03 Kec. Kutoarjo, Kab. Purworejo	Hibah Uang	50.000.000		Nomor: 900/626/2025 tanggal: 11 Juni 2025	Memenuhi kriteria untuk dicantumkan alokasi anggaran hibah dalam RKPD Tahun 2026, Rancangan KUA dan PPAS T.A. 2026.	Hibah Uang
11	MWCNU KECAMATAN PURWODADI Jln. Purwodadi- Congot KM.0,3 Purworejo, Kab. Purworejo	MWCNU KECAMATAN PURWODADI Jln. Purwodadi- Congot KM.0,3 Purworejo, Kab. Purworejo	Hibah Uang	50.000.000		Nomor: 900/516/2025 tanggal: 22 Mei 2025	Memenuhi kriteria untuk dicantumkan alokasi anggaran hibah dalam RKPD Tahun 2026, Rancangan KUA dan PPAS T.A. 2026.	Hibah Uang
12	MWCNU KEC. BAGELEN Komplek Masjid Al-Huda RT 01 RW 02 Desa Bugel Kec. Bagelen, Kab. Purworejo	MWCNU KEC. BAGELEN Komplek Masjid Al-Huda RT 01 RW 02 Desa Bugel Kec. Bagelen, Kab. Purworejo	Hibah Uang	-		Nomor: 900/515/2025 tanggal: 22 Mei 2025	Tidak memenuhi kriteria karena pada tahun 2025 MWC Bagelen Melalui PCNU Kabupaten Purworejo sudah mendapatkan	Hibah Uang
13	JPPPM KAB. PURWOREJO Ponpes An-Nawawi Berjan Jl. KH. Zarkasyi RT 04 RW 01 Kel. Lugasobo Kec. Gebang, Kab. Purworejo	JPPPM KAB. PURWOREJO Ponpes An-Nawawi Berjan Jl. KH. Zarkasyi RT 04 RW 01 Kel. Lugasobo Kec. Gebang, Kab. Purworejo	Hibah Uang	30.000.000		Nomor: 900/513/2025 tanggal: 22 Mei 2025	Memenuhi kriteria untuk dicantumkan alokasi anggaran hibah dalam RKPD Tahun 2026, Rancangan KUA dan PPAS T.A. 2026.	Hibah Uang
14	PAC GP ANSOR KEC. PURWOREJO PP Nahjatul Munadhirin, Kel. Sindurjan, Kec. Purworejo. Telp. 0856- 9205-2619, Kab. Purworejo	PAC GP ANSOR KEC. PURWOREJO PP Nahjatul Munadhirin, Kel. Sindurjan, Kec. Purworejo. Telp. 0856- 9205-	Hibah Uang	50.000.000		Nomor: 900/514/2025 tanggal: 22 Mei 2025	Memenuhi kriteria untuk dicantumkan alokasi anggaran hibah dalam RKPD Tahun 2026, Rancangan KUA dan PPAS T.A. 2026.	Hibah Uang
15	JMQH KABUPATEN PURWOREJO Ponpes Lu'luil Qur'anil Maknun Senepo Blimbingan RT 02 RW 12 Kec. Kutoarjo, Kab. Purworejo	JMQH KABUPATEN PURWOREJO Ponpes Lu'luil Qur'anil Maknun Senepo Blimbingan RT 02 RW 12 Kec.	Hibah Uang	-		Nomor: 900/514/2025 tanggal: 22 Mei 2025	Tidak memenuhi kriteria karena JMQH Kabupaten Purworejo sudah mendapatkan hibah pada tahun 2025	Hibah Uang
16	MWC NU KECAMATAN BRUNO, Desa Gowong, Kecamatan Bruno, Kab. Purworejo	MWC NU KECAMATAN BRUNO, Desa Gowong, Kecamatan Bruno, Kab. Purworejo	Hibah Uang	250.000.000		Nomor: 900/628/2025 tanggal: 11 Juni 2025	Memenuhi kriteria untuk dicantumkan alokasi anggaran hibah dalam RKPD Tahun 2026, Rancangan KUA dan PPAS T.A. 2026.	Hibah Uang
17	MWC NU Kecamatan Butuh, Kab. Purworejo	MWC NU Kecamatan Butuh, Kab. Purworejo	Hibah Uang	100.000.000		Nomor: 900/630/2025 tanggal: 11 Juni 2025	Memenuhi kriteria untuk dicantumkan alokasi anggaran hibah dalam RKPD Tahun 2026, Rancangan KUA dan PPAS T.A. 2026.	Hibah Uang

NO	NAMA PENERIMA	ALAMAT PENERIMA	JENIS BARANG YANG AKAN DIBERIKAN	JUMLAH NILAI NOMINAL (Rp)	PERANGKAT DAERAH PENGUSUL	KELENGKAPAN REKOMENDASI DARI PERANGKAT DAERAH PENGUSUL	PERTIMBANGAN TAPD	KETERANGAN
18	PAC Muslimat NU Kecamatan Pituruh, Kab. Purworejo	PAC Muslimat NU Kecamatan Pituruh, Kab. Purworejo	Hibah Uang	50.000.000		Nomor: 900/524/2025 tanggal: 22 Mei 2025	Memenuhi kriteria untuk dicantumkan alokasi anggaran hibah dalam RKPD Tahun 2026, Rancangan KUA dan PPAS T.A.	Hibah Uang
19	IPNU-IPPNU Kecamatan Pituruh, Kab. Purworejo	IPNU-IPPNU Kecamatan Pituruh, Kab. Purworejo	Hibah Uang	30.000.000		Nomor: 900/518/2025 tanggal: 22 Mei 2025	Memenuhi kriteria untuk dicantumkan alokasi anggaran hibah dalam RKPD Tahun 2026, Rancangan KUA dan PPAS T.A.	Hibah Uang
20	PAC ANSOR Kecamatan Pituruh, Kab. Purworejo	PAC ANSOR Kecamatan Pituruh, Kab. Purworejo	Hibah Uang	30.000.000		Nomor: 900/517/2025 tanggal: 22 Mei 2025	Memenuhi kriteria untuk dicantumkan alokasi anggaran hibah dalam RKPD Tahun 2026, Rancangan KUA dan PPAS T.A.	Hibah Uang
21	PAC Fatayat Kecamatan Pituruh, Kab. Purworejo	PAC Fatayat Kecamatan Pituruh, Kab. Purworejo	Hibah Uang	30.000.000		Nomor: 900/635/2025 tanggal: 12 Juni 2025	Memenuhi kriteria untuk dicantumkan alokasi anggaran hibah dalam RKPD Tahun 2026, Rancangan KUA dan PPAS T.A.	Hibah Uang
JUMLAH Hibah Uang kepada Badan dan Lembaga yang Bersifat Nirlaba, Sukarela dan Sosial yang mempunyai Surat Keterangan Terdaftar				1.020.000.000				
JUMLAH HIBAH PADA SUB KEGIATAN 8.01.04.2.01.0001 Penyusunan Program Kerja di Bidang Pendaftaran Ormas, Pemberdayaan Ormas, Evaluasi dan Mediasi Sengketa Ormas, Pengawasan Ormas dan Ormas Asing di Daerah				2.133.350.000				
B	SUB KEGIATAN 8.01.05.2.01.0003 Pelaksanaan Kebijakan di Bidang Ketahanan Ekonomi, Sosial, Budaya dan Fasilitasi Pencegahan Penyalahgunaan Narkotika, Fasilitasi Kerukunan Umat Beragama dan Penghayat Kepercayaan di Daerah						Memenuhi kriteria untuk dicantumkan alokasi anggaran hibah dalam RKPD Tahun 2026, Rancangan KUA dan PPAS T.A. 2026.	Hibah Uang
1	Forum Kerukunan Umat Beragama Kabupaten Purworejo	Jl. H. Agus Salim No Purworejo	Hibah Uang	452.000.000		Nomor: 900/1010/2025 tanggal: 17 Juni 2025	Memenuhi kriteria untuk dicantumkan alokasi anggaran hibah dalam RKPD Tahun 2026, Rancangan KUA dan PPAS T.A. 2026.	Hibah Uang
JUMLAH HIBAH PADA SUB KEGIATAN 8.01.05.2.01.0003 Pelaksanaan Kebijakan di Bidang Ketahanan Ekonomi, Sosial, Budaya dan Fasilitasi Pencegahan Penyalahgunaan Narkotika, Fasilitasi Kerukunan Umat Beragama dan Penghayat Kepercayaan di Daerah				452.000.000				
1	Dewan Pengurus Cabang Forum Komunikasi Diniyah Takmiliah Kabupaten Purworejo	Madin Al-Chamidin RT 04/ RW 06 Baledono (Belakang Pasar Baledono Purworejo)	Hibah Uang	-		Nomor: 900/512/2025 tanggal: 22 Mei 2025	Memenuhi kriteria untuk dicantumkan alokasi anggaran hibah dalam RKPD Tahun 2026, Rancangan KUA dan PPAS T.A. 2026 dengan pagu anggaran Rp.0,-	Hibah Uang
2	Pengurus Cabang Nahdlatul Ulama Kabupaten Purworejo	Jl. KH. Zarkasi, Lugosobo, Gebang	Hibah Uang	-		Nomor: 900/510/2025 tanggal: 22 Mei 2025	Tidak memenuhi kriteria karena tahun 2025 sudah mendapatkan hibah	Hibah Uang
3	Majelis Wakil Cabang Nahdlatul Ulama Kecamatan Kaligesing	Desa Ngaran Kecamatan Kaligesing	Hibah Uang	-		Nomor: 900/1004/2025 tanggal: 12 Juni 2025	Tidak memenuhi kriteria karena tahun 2025 sudah mendapatkan hibah	Hibah Uang
4	PD Muhammadiyah Kabupaten Purworejo	Jl. Plaosan Gang V/ 382 B Purworejo	Hibah Uang	-		Nomor: 900/511/2025 tanggal: 22 Mei 2025	Tidak memenuhi kriteria karena tahun 2025 sudah mendapatkan hibah	Hibah Uang
5	Badan Musyawarah Antar Gereja Nasional (BAMAGNAS)	Jl. Raya Jogja Km 10. Dukuh Candi RT 02 RW 06 Desa Jenar Wetan Kecamatan Purwodadi	Hibah Uang	-		Nomor: 900/1006/2025 tanggal: 23 Juni 2025	Memenuhi kriteria untuk dicantumkan alokasi anggaran hibah dalam RKPD Tahun 2026, Rancangan KUA dan PPAS T.A. 2026 dengan pagu anggaran Rp.0,-	Hibah Uang
6	Legiun Veteran Republik Indonesia (LVRI) Kabupaten Purworejo	Jl. Ksatrian Purworejo	Hibah Uang	-		Nomor: 900/1008 /2025 tanggal: 23 Juni 2025	Memenuhi kriteria untuk dicantumkan alokasi anggaran hibah dalam RKPD Tahun 2026, Rancangan KUA dan PPAS T.A. 2026 dengan pagu anggaran Rp.0,-	Hibah Uang
Jumlah pada Sub Kegiatan Penyusunan Program Kerja di Bidang Pendaftaran								
C	SUB KEGIATAN 8.01.03.2.01.0001 Penyusunan Program Kerja di Bidang Pendidikan Politik, Etika Budaya Politik, Peningkatan Demokrasi, Fasilitasi Kelembagaan Pemerintahan, Perwakilan dan Partai Politik, Pemilihan Umum/Pemilihan Umum Kepala Daerah, serta Pemantauan Situasi Politik di Daerah							
	Belanja Hibah Uang kepada Pemerintah Pusat							
	Belanja Hibah Uang kepada Komisi Pemilihan Umum Kabupaten Purworejo		Hibah Uang	-		Nomor: 900/519/2025 tanggal: 22 Mei 2025	Memenuhi kriteria untuk dicantumkan alokasi anggaran hibah dalam RKPD Tahun 2026, Rancangan KUA dan PPAS T.A. 2026 dengan pagu anggaran Rp.0,-	
Jumlah pada Sub Kegiatan Penyusunan Program Kerja di Bidang Pendidikan								
D	SUB KEGIATAN 8.01.03.2.01.0003 Pelaksanaan Kebijakan di Bidang Pendidikan Politik, Etika Budaya Politik, Peningkatan Demokrasi, Fasilitasi Kelembagaan Pemerintahan, Perwakilan dan Partai Politik, Pemilihan Umum/Pemilihan Umum Kepala Daerah, serta Pemantauan Situasi Politik di Daerah							
1	Partai Kebangkitan Bangsa	JL. MAYJEN D.I PANJAITAN PERUM MRANTI NO. 58 KELURAHAN MRANTI KECAMATAN PURWOREJO	Hibah Uang	209.758.500			Memenuhi kriteria untuk dicantumkan alokasi anggaran hibah dalam RKPD Tahun 2026, Rancangan KUA dan PPAS T.A. 2026.	Hibah Uang
2	Partai Gerindra	JL. PEMOTONGAN HEWAN NO. 15 KELURAHAN BALEDONO KECAMATAN PURWOREJO	Hibah Uang	172.151.000			Memenuhi kriteria untuk dicantumkan alokasi anggaran hibah dalam RKPD Tahun 2026, Rancangan KUA dan PPAS T.A. 2026.	Hibah Uang
3	Partai Demokrasi Indonesia Perjuangan	Jl. Ir. Juanda No. 19 Tegal Sari, Rt 06 Rw 02 Kelurahan Purworejo	Hibah Uang	321.923.000			Memenuhi kriteria untuk dicantumkan alokasi anggaran hibah dalam RKPD Tahun 2026, Rancangan KUA dan PPAS T.A. 2026.	Hibah Uang
4	Partai Golongan Karya	JL. KALIKEPUH NO. 10 KELURAHAN SINDURJAN KECAMATAN PURWOREJO	Hibah Uang	282.551.500			Memenuhi kriteria untuk dicantumkan alokasi anggaran hibah dalam RKPD Tahun 2026, Rancangan KUA dan PPAS T.A. 2026.	Hibah Uang
5	Partai NasDem	JL. H. AGUS SALIM NO. 58 TEGALSARI KELURAHAN PURWOREJO KECAMATAN PURWOREJO	Hibah Uang	119.868.000			Memenuhi kriteria untuk dicantumkan alokasi anggaran hibah dalam RKPD Tahun 2026, Rancangan KUA dan PPAS T.A. 2026.	Hibah Uang
6	Partai Keadilan Sejahtera	JL. GAJAH MADA KM. 5 DESA CANDISARI KECAMATAN BANYUURIP KABUPATEN PURWOREJO	Hibah Uang	101.608.500			Memenuhi kriteria untuk dicantumkan alokasi anggaran hibah dalam RKPD Tahun 2026, Rancangan KUA dan PPAS T.A. 2026.	Hibah Uang
7	Partai Persatuan Pembangunan	JL. MAYJEN D.I PANJAITAN NO. 209 KELURAHAN MRANTI KECAMATAN PURWOREJO	Hibah Uang	103.694.500			Memenuhi kriteria untuk dicantumkan alokasi anggaran hibah dalam RKPD Tahun 2026, Rancangan KUA dan PPAS T.A. 2026.	Hibah Uang
8	Partai Amanat Nasional	JL. SIBAK (PERUM SIBAK REGENCY NO. 1) KELURAHAN DOPLANG	Hibah Uang	39.970.000			Memenuhi kriteria untuk dicantumkan alokasi anggaran hibah dalam RKPD Tahun 2026, Rancangan KUA dan PPAS T.A. 2026.	Hibah Uang

NO	NAMA PENERIMA	ALAMAT PENERIMA	JENIS BARANG YANG AKAN DIBERIKAN	JUMLAH NILAI NOMINAL (Rp)	PERANGKAT DAERAH PENGUSUL	KELENGKAPAN REKOMENDASI DARI PERANGKAT DAERAH PENGUSUL	PERTIMBANGAN TAPD	KETERANGAN
9	PARTAI DEMOKRAT	JL. BRIGJEN KATAMSO NO. 187 B KELURAHAN PANGENREJO KECAMATAN PURWOREJO	Hibah Uang	222.162.500			Memenuhi kriteria untuk dicantumkan alokasi anggaran hibah dalam RKPD Tahun 2026, Rancangan KUA dan PPAS T.A. 2026.	Hibah Uang
JUMLAH HIBAH PADA SUB KEGIATAN 8.01.03.2.01.0003 Pelaksanaan Kebijakan di Bidang Pendidikan Politik, Etika Budaya Politik, Peningkatan Demokrasi, Fasilitasi Kelembagaan Pemerintahan, Perwakilan dan Partai Politik, Pemilihan Umum/Pemilihan Umum Kepala Daerah, serta Pemantauan Situasi Politik di Daerah				1.573.687.500				
JUMLAH HIBAH PADA PD BADAN KESATUAN BANGSA DAN POLITIK				4.159.037.500				
III	SKPD DINAS KEPEMUDAAN, OLAHRAGA DAN PARIWISATA							
A	SUB KEGIATAN 2.19.03.2.01.0005 Koordinasi dan sinkronisasi penyediaan prasarana olahraga melalui perencanaan, pengadaan, pemanfaatan, pemeliharaan, dan pengawasan Prasarana Olahraga di tingkat kabupaten/kotarana Olahraga Kabupaten/Kota				SKPD DINAS KEPEMUDAAN, OLAHRAGA DAN PARIWISATA			
1	Hibah Sarana dan Prasarana Olahraga kepada kelompok masyarakat							
1	Karang taruna ASRI Desa Rejosari Kecamatan Kemiri, Kab. Purworejo	Karang taruna ASRI Desa Rejosari Kecamatan Kemiri, Kab. Purworejo	HIBAH UANG	200.000.000		Nomor 371.2/1939/2024, tanggal 19 Juni 2024	Memenuhi kriteria untuk dicantumkan alokasi anggaran hibah dalam RKPD Tahun 2026, Rancangan KUA dan PPAS T.A. 2026.	Hibah Uang
2	Karang Taruna Rias Desa Kroyo Lor kecamatan kemiri, Kab. Purworejo	Karang Taruna Rias Desa Kroyo Lor kecamatan kemiri, Kab. Purworejo	HIBAH UANG	195.000.000		Nomor 371.2/1940/2024, tanggal 19 Juni 2024	Memenuhi kriteria untuk dicantumkan alokasi anggaran hibah dalam RKPD Tahun 2026, Rancangan KUA dan PPAS T.A. 2026.	Hibah Uang
3	Club Bola Voly CMS Ngombol GOR Watu Aji Desa Kembang Kuning Kecamatan Ngombol Ketua Adityo Nugroho Hp.085643285600, Kab. Purworejo	Club Bola Voly CMS Ngombol GOR Watu Aji Desa Kembang Kuning Kecamatan Ngombol Ketua Adityo Nugroho Hp.085643285600, Kab. Purworejo	HIBAH UANG	10.000.000		Nomor 371.2/1941/2024, tanggal 19 Juni 2024	Memenuhi kriteria untuk dicantumkan alokasi anggaran hibah dalam RKPD Tahun 2026, Rancangan KUA dan PPAS T.A. 2026.	Hibah Uang
4	Club Bola Voly CMS Kutoarjo Desa Bayem Lingkungan 3 RT 02 RW 03 Kecamatan Kutoarjo ketua Supriyoto Hp 082222211728, Kab. Purworejo	Club Bola Voly CMS Kutoarjo Desa Bayem Lingkungan 3 RT 02 RW 03 Kecamatan Kutoarjo ketua Supriyoto Hp 082222211728, Kab. Purworejo	HIBAH UANG	10.000.000		Nomor 371.2/1942/2024, tanggal 27 Juni 2024	Memenuhi kriteria untuk dicantumkan alokasi anggaran hibah dalam RKPD Tahun 2026, Rancangan KUA dan PPAS T.A. 2026.	Hibah Uang
5	Club Bola Voly Arjuna Satria Alam Desa Bagelen Kecamatan Bagelen Ketua Widiyanto Hp.085141649359/ 082323929409, Kab. Purworejo	Club Bola Voly Arjuna Satria Alam Desa Bagelen Kecamatan Bagelen Ketua Widiyanto Hp.085141649359/ 082323929409, Kab. Purworejo	HIBAH UANG	10.000.000		Nomor 371.2/1943/2024, tanggal 27 Juni 2024	Memenuhi kriteria untuk dicantumkan alokasi anggaran hibah dalam RKPD Tahun 2026, Rancangan KUA dan PPAS T.A. 2026.	Hibah Uang
6	Club Bola Voly Bintang Muda Dusun Sembuh RT 02 RW 04 Desa Kebongunung Kecamatan Loano Ketua F. Daniel Raja Here Hp.081237106777, Kab. Purworejo	Club Bola Voly Bintang Muda Dusun Sembuh RT 02 RW 04 Desa Kebongunung Kecamatan Loano Ketua F. Daniel Raja Here Hp.081237106777, Kab. Purworejo	HIBAH UANG	10.000.000		Nomor 371.2/1944/2024, tanggal 19 Juni 2024	Memenuhi kriteria untuk dicantumkan alokasi anggaran hibah dalam RKPD Tahun 2026, Rancangan KUA dan PPAS T.A. 2026.	Hibah Uang
7	Club Bola Voly Pelita Muda Desa Kroyo Lor Kecamatan Kemiri Ketua Usup Mulyadi Hp.082223147207, Kab. Purworejo	Club Bola Voly Pelita Muda Desa Kroyo Lor Kecamatan Kemiri Ketua Usup Mulyadi Hp.082223147207, Kab. Purworejo	HIBAH UANG	10.000.000		Nomor 371.2/1945/2024, tanggal 19 Juni 2024	Memenuhi kriteria untuk dicantumkan alokasi anggaran hibah dalam RKPD Tahun 2026, Rancangan KUA dan PPAS T.A. 2026.	Hibah Uang
8	Club Bola Voly Karebet Dusun Beru Tengah RT 01 RW 05 Desa Kalisemo Kecamatan Loano Ketua Ifnu Eko Prasetyo Hp 088802850829, Kab. Purworejo	Club Bola Voly Karebet Dusun Beru Tengah RT 01 RW 05 Desa Kalisemo Kecamatan Loano Ketua Ifnu Eko Prasetyo Hp 088802850829, Kab. Purworejo	HIBAH UANG	10.000.000		Nomor 371.2/1946/2024, tanggal 19 Juni 2024	Memenuhi kriteria untuk dicantumkan alokasi anggaran hibah dalam RKPD Tahun 2026, Rancangan KUA dan PPAS T.A. 2026.	Hibah Uang
9	Club Bola Voly KALVOC Dusun kali galih RT 02 RW 01 Desa Nglaris Kecamatan Bener ketua Trisno Wijayanto Hp.081328186711, Kab. Purworejo	Club Bola Voly KALVOC Dusun kali galih RT 02 RW 01 Desa Nglaris Kecamatan Bener ketua Trisno Wijayanto Hp.081328186711, Kab. Purworejo	HIBAH UANG	10.000.000		Nomor 371.2/1947/2024, tanggal 19 Juni 2024	Memenuhi kriteria untuk dicantumkan alokasi anggaran hibah dalam RKPD Tahun 2026, Rancangan KUA dan PPAS T.A. 2026.	Hibah Uang
10	Club Bola Voly KVC Kaliurip Dusun Krajan RT 04 RW 01 Desa Kaliurip Kecamatan Bener Ketua Eri Prasutowo Ketua Hp.081280307347, Kab. Purworejo	Club Bola Voly KVC Kaliurip Dusun Krajan RT 04 RW 01 Desa Kaliurip Kecamatan Bener Ketua Eri Prasutowo Ketua Hp.081280307347, Kab. Purworejo	HIBAH UANG	10.000.000		Nomor 371.2/1948/2024, tanggal 19 Juni 2024	Memenuhi kriteria untuk dicantumkan alokasi anggaran hibah dalam RKPD Tahun 2026, Rancangan KUA dan PPAS T.A. 2026.	Hibah Uang
11	Club Bola Voly Mocoran Volly Club Dusun Mocoran RT 02 RW 01 Desa Kaliboto Kecamatan Bener Ketua Mirza Aqmal Maulana Hp.0895425131000, Kab. Purworejo	Club Bola Voly Mocoran Volly Club Dusun Mocoran RT 02 RW 01 Desa Kaliboto Kecamatan Bener Ketua Mirza Aqmal Maulana Hp.0895425131000, Kab. Purworejo	HIBAH UANG	50.000.000		Nomor 371.2/1949/2024, tanggal 19 Juni 2024	Memenuhi kriteria untuk dicantumkan alokasi anggaran hibah dalam RKPD Tahun 2026, Rancangan KUA dan PPAS T.A. 2026.	Hibah Uang
12	Club Bulutangkis Bina Mandiri Dusun Kedungraak RT 02 RW 02 Desa Kaliboto Kecamatan Bener ketua Bambang Susilo hp.082328273699, Kab. Purworejo	Club Bulutangkis Bina Mandiri Dusun Kedungraak RT 02 RW 02 Desa Kaliboto Kecamatan Bener ketua Bambang Susilo hp.082328273699, Kab. Purworejo	HIBAH UANG	200.000.000		Nomor 371.2/1950/2024, tanggal 19 Juni 2024	Memenuhi kriteria untuk dicantumkan alokasi anggaran hibah dalam RKPD Tahun 2026, Rancangan KUA dan PPAS T.A. 2026.	Hibah Uang
13	Klub Bola Voli Patriot Kelurahan Kledung Kradenan Kecamatan Banyuwirip Pengajuan 10.000.000, Kab. Purworejo	Klub Bola Voli Patriot Kelurahan Kledung Kradenan Kecamatan Banyuwirip Pengajuan 10.000.000, Kab. Purworejo	HIBAH UANG	50.000.000		Nomor 371.2/1951/2024, tanggal 19 Juni 2024	Memenuhi kriteria untuk dicantumkan alokasi anggaran hibah dalam RKPD Tahun 2026, Rancangan KUA dan PPAS T.A. 2026.	Hibah Uang
14	Karang Taruna Bina Remaja Desa Bringin Kecamatan Bayan (50.000.000), Kab. Purworejo	Karang Taruna Bina Remaja Desa Bringin Kecamatan Bayan (50.000.000), Kab. Purworejo	HIBAH UANG	50.000.000		Nomor 371.2/1952/2024, tanggal 19 Juni 2024	Memenuhi kriteria untuk dicantumkan alokasi anggaran hibah dalam RKPD Tahun 2026, Rancangan KUA dan PPAS T.A. 2026.	Hibah Uang
15	Karang Taruna Eka Bhakti Donorati Desa Donorati Kecamatan Purworejo , Kab. Purworejo	Karang Taruna Eka Bhakti Donorati Desa Donorati Kecamatan Purworejo , Kab. Purworejo	HIBAH UANG	10.000.000		Nomor 371.2/1953/2024, tanggal 19 Juni 2024	Memenuhi kriteria untuk dicantumkan alokasi anggaran hibah dalam RKPD Tahun 2026, Rancangan KUA dan PPAS T.A. 2026.	Hibah Uang
16	ANKER FIGHTING CLUB Kick Boxing Kabupaten Purworejo Plaosan RT01/RW17 kel/kec. Purworejo. Hp: 082324396768, Kab. Purworejo	ANKER FIGHTING CLUB Kick Boxing Kabupaten Purworejo Plaosan RT01/RW17 kel/kec. Purworejo. Hp: 082324396768, Kab. Purworejo	HIBAH UANG	10.000.000		Nomor 371.2/1954/2024, tanggal 19 Juni 2024	Memenuhi kriteria untuk dicantumkan alokasi anggaran hibah dalam RKPD Tahun 2026, Rancangan KUA dan PPAS T.A. 2026.	Hibah Uang
17	Karang Taruna Tunas Braja Kelurahan Pangen Jurutengah Kecamatan Purworejo , Kab. Purworejo	Karang Taruna Tunas Braja Kelurahan Pangen Jurutengah Kecamatan Purworejo , Kab. Purworejo	HIBAH UANG	50.000.000		Nomor 371.2/1955/2024, tanggal 19 Juni 2024	Memenuhi kriteria untuk dicantumkan alokasi anggaran hibah dalam RKPD Tahun 2026, Rancangan KUA dan PPAS T.A. 2026.	Hibah Uang
18	Karang Taruna Taruna Bakti Kelurahan Kedungsari Kecamatan Purworejo , Kab. Purworejo	Karang Taruna Taruna Bakti Kelurahan Kedungsari Kecamatan Purworejo , Kab. Purworejo	HIBAH UANG	10.000.000		Nomor 371.2/1956/2024, tanggal 19 Juni 2024	Memenuhi kriteria untuk dicantumkan alokasi anggaran hibah dalam RKPD Tahun 2026, Rancangan KUA dan PPAS T.A. 2026.	Hibah Uang
19	Karang Taruna Tunas Harapan Krajan 1 RT 02 RW 01 Desa Pucungroto Kecamatan Kaligesing , Kab. Purworejo	Karang Taruna Tunas Harapan Krajan 1 RT 02 RW 01 Desa Pucungroto Kecamatan Kaligesing , Kab. Purworejo	HIBAH UANG	100.000.000		Nomor 371.2/1957/2024, tanggal 19 Juni 2024	Memenuhi kriteria untuk dicantumkan alokasi anggaran hibah dalam RKPD Tahun 2026, Rancangan KUA dan PPAS T.A. 2026.	Hibah Uang
20	Club Bola Voli Patriot 45 Purworejo Desa Tlogobulu Kecamatan Kaligesing , Kab. Purworejo	Club Bola Voli Patriot 45 Purworejo Desa Tlogobulu Kecamatan Kaligesing , Kab. Purworejo	HIBAH UANG	200.000.000		Nomor 371.2/1958/2024, tanggal 19 Juni 2024	Memenuhi kriteria untuk dicantumkan alokasi anggaran hibah dalam RKPD Tahun 2026, Rancangan KUA dan PPAS T.A. 2026.	Hibah Uang
21	Pemuda Generasi RT Telu, Kelurahan Pangenjurutengah Kecamatan Purworejo, Kab. Purworejo	Pemuda Generasi RT Telu, Kelurahan Pangenjurutengah Kecamatan Purworejo, Kab. Purworejo	HIBAH UANG	9.225.000		Nomor 371.2/1959/2024, tanggal 19 Juni 2024	Memenuhi kriteria untuk dicantumkan alokasi anggaran hibah dalam RKPD Tahun 2026, Rancangan KUA dan PPAS T.A. 2026.	Hibah Uang
22	Karang Taruna Manunggal , Desa Kalimati, Kecamatan Pituruh , Kab. Purworejo	Karang Taruna Manunggal , Desa Kalimati, Kecamatan Pituruh , Kab. Purworejo	HIBAH UANG	70.000.000		Nomor 371.2/1960/2024, tanggal 19 Juni 2024	Memenuhi kriteria untuk dicantumkan alokasi anggaran hibah dalam RKPD Tahun 2026, Rancangan KUA dan PPAS T.A. 2026.	Hibah Uang

NO	NAMA PENERIMA	ALAMAT PENERIMA	JENIS BARANG YANG AKAN DIBERIKAN	JUMLAH NILAI NOMINAL (Rp)	PERANGKAT DAERAH PENGUSUL	KELENGKAPAN REKOMENDASI DARI PERANGKAT DAERAH PENGUSUL	PERTIMBANGAN TAPD	KETERANGAN
23	Karang Taura Ngudi Lestari Desa Bedono Kaaranduwur Kecamatan Kemiri, Kab. Purworejo	Karang Taura Ngudi Lestari Desa Bedono Kaaranduwur Kecamatan Kemiri, Kab. Purworejo	HIBAH UANG	200.000.000		Nomor 371.2/1961/2024, tanggal 19 Juni 2024	Memenuhi kriteria untuk dicantumkan alokasi anggaran hibah dalam RKPD Tahun 2026, Rancangan KUA dan PPAS T.A. 2026.	Hibah Uang
24	Kelompok perguruan karate INKAI kelurahan Kutoarjo kec kutoarjo, Kab. Purworejo	Kelompok perguruan karate INKAI kelurahan Kutoarjo kec kutoarjo, Kab. Purworejo	HIBAH UANG	50.000.000		Nomor 371.2/1962/2024, tanggal 19 Juni 2024	Memenuhi kriteria untuk dicantumkan alokasi anggaran hibah dalam RKPD Tahun 2026, Rancangan KUA dan PPAS T.A. 2026.	Hibah Uang
25	Karang Taruna "Tunas Karya" Unit 01 Dusun Ngulap Ulap Desa Kedungpomahan Wetan Kecamatan Kemiri, Kab. Purworejo	Karang Taruna "Tunas Karya" Unit 01 Dusun Ngulap Ulap Desa Kedungpomahan Wetan Kecamatan Kemiri, Kab. Purworejo	HIBAH UANG	30.000.000		Nomor 371.2/1963/2024, tanggal 19 Juni 2024	Memenuhi kriteria untuk dicantumkan alokasi anggaran hibah dalam RKPD Tahun 2026, Rancangan KUA dan PPAS T.A. 2026.	Hibah Uang
26	Karang Taruna Wisnu Murti Desa Purwodadi, Kab. Purworejo	Karang Taruna Wisnu Murti Desa Purwodadi, Kab. Purworejo	HIBAH UANG	42.500.000		Nomor 371.2/1964/2024, tanggal 19 Juni 2024	Memenuhi kriteria untuk dicantumkan alokasi anggaran hibah dalam RKPD Tahun 2026, Rancangan KUA dan PPAS T.A. 2026.	Hibah Uang
27	Kelompok olahraga "Dojang Key" Rt.003/Rw.001 Desa Tlogorejo Kecamatan Purwodadi, Kab. Purworejo	Kelompok olahraga "Dojang Key" Rt.003/Rw.001 Desa Tlogorejo Kecamatan Purwodadi, Kab. Purworejo	HIBAH UANG	46.700.000		Nomor 371.2/1965/2024, tanggal 19 Juni 2024	Memenuhi kriteria untuk dicantumkan alokasi anggaran hibah dalam RKPD Tahun 2026, Rancangan KUA dan PPAS T.A. 2026.	Hibah Uang
28	Karang Taruna Kompak RW 002	RT.001/RW.002 Sumarpakis Dusun Sumurpakis RT.001 / RW.002 Pakisrejo Kecamatan Banyuurip, Kab. Purworejo	HIBAH UANG	4.880.000		Nomor: 400.4/1185 tanggal: 20 MEI 2025	Memenuhi kriteria untuk dicantumkan alokasi anggaran hibah dalam RKPD Tahun 2026, Rancangan KUA dan PPAS T.A. 2026.	Hibah Uang
29	Karang Taruna Kertajaya Desa Kertosono Kecamatan Banyuurip, Kab. Purworejo	Karang Taruna Kertajaya Desa Kertosono Kecamatan Banyuurip, Kab. Purworejo	HIBAH UANG	48.924.000		Nomor: 400.4/1183 tanggal: 20 MEI 2025	Memenuhi kriteria untuk dicantumkan alokasi anggaran hibah dalam RKPD Tahun 2026, Rancangan KUA dan PPAS T.A. 2026.	Hibah Uang
30	Karang Taruna "Setia Kawan" Desa Tuntungpaik Kecamatan Kutoarjo, Kab. Purworejo	Karang Taruna "Setia Kawan" Desa Tuntungpaik Kecamatan Kutoarjo, Kab. Purworejo	HIBAH UANG	42.830.000		Nomor: 400.4/1215 tanggal: 20 MEI 2025	Memenuhi kriteria untuk dicantumkan alokasi anggaran hibah dalam RKPD Tahun 2026, Rancangan KUA dan PPAS T.A. 2026.	Hibah Uang
31	Karang Taruna "Karya Muda Bhakti" Desa Sangubanyu, Desa Sangubanyu, Kecamatan Grabag, Kab. Purworejo	Karang Taruna "Karya Muda Bhakti" Desa Sangubanyu, Desa Sangubanyu, Kecamatan Grabag, Kab. Purworejo	HIBAH UANG	200.000.000		Nomor: 400.4/1210 tanggal: 20 MEI 2025	Memenuhi kriteria untuk dicantumkan alokasi anggaran hibah dalam RKPD Tahun 2026, Rancangan KUA dan PPAS T.A. 2026.	Hibah Uang
32	ORGANISASI PEMUDA IRCINDA Desa Bagelen RT 01 RW 07 Kec. Bagelen, Kab. Purworejo	ORGANISASI PEMUDA IRCINDA Desa Bagelen RT 01 RW 07 Kec. Bagelen, Kab. Purworejo	HIBAH UANG	50.000.000		Nomor: 400.4/1211 tanggal: 20 MEI 2025	Memenuhi kriteria untuk dicantumkan alokasi anggaran hibah dalam RKPD Tahun 2026, Rancangan KUA dan PPAS T.A. 2026.	Hibah Uang
33	KARANG TARUNA BHAHANA PATRIA Kelurahan Bayem RT 01 RW 02 Kec. Kutoarjo, Kab. Purworejo	KARANG TARUNA BHAHANA PATRIA Kelurahan Bayem RT 01 RW 02 Kec. Kutoarjo, Kab. Purworejo	HIBAH UANG	30.340.000		Nomor: 400.4/1510 tanggal: 20 JUNI 2025	Memenuhi kriteria untuk dicantumkan alokasi anggaran hibah dalam RKPD Tahun 2026, Rancangan KUA dan PPAS T.A. 2026.	Hibah Uang
34	PB. BALEDONO SINGODRANAN (BALSING) Baledono Singodranan RW 06 Kel. Baledono Kec. Purworejo, Kab. Purworejo	PB. BALEDONO SINGODRANAN (BALSING) Baledono Singodranan RW 06 Kel. Baledono Kec. Purworejo, Kab. Purworejo	HIBAH UANG	10.000.000		Nomor: 400.4/1212 tanggal: 20 MEI 2025	Memenuhi kriteria untuk dicantumkan alokasi anggaran hibah dalam RKPD Tahun 2026, Rancangan KUA dan PPAS T.A. 2026.	Hibah Uang
35	BINATIRTA SWIMMING CLUB (BSC) PURWOREJO Kolam Renang Arta Tirta Purworejo, Kab. Purworejo	BINATIRTA SWIMMING CLUB (BSC) PURWOREJO Kolam Renang Arta Tirta Purworejo, Kab. Purworejo	HIBAH UANG	10.000.000		Nomor: 400.4/1216 tanggal: 20 MEI 2025	Memenuhi kriteria untuk dicantumkan alokasi anggaran hibah dalam RKPD Tahun 2026, Rancangan KUA dan PPAS T.A. 2026.	Hibah Uang
36	Pemerintah Desa Blimbing, Desa Blimbing, Kecamatan Bruno, Kab. Purworejo	Pemerintah Desa Blimbing, Desa Blimbing, Kecamatan Bruno, Kab. Purworejo	HIBAH UANG	-			Tidak Memenuhi Syarat	Hibah Uang
37	CLUB SEPAK TAKRAW BINTANG SURYA, Desa Sambeng, Kecamatan Bayan, Kab. Purworejo	CLUB SEPAK TAKRAW BINTANG SURYA, Desa Sambeng, Kecamatan Bayan, Kab. Purworejo	HIBAH UANG	50.000.000		Nomor: 400.4/1214 tanggal: 20 MEI 2025	Memenuhi kriteria untuk dicantumkan alokasi anggaran hibah dalam RKPD Tahun 2026, Rancangan KUA dan PPAS T.A. 2026.	Hibah Uang
38	Komunitas Pemuda Patigaten (KOMPAG), Kelurahan Pangenrejo, Kecamatan Purworejo, Kab. Purworejo	Komunitas Pemuda Patigaten (KOMPAG), Kelurahan Pangenrejo, Kecamatan Purworejo, Kab. Purworejo	HIBAH UANG	50.000.000		Nomor: 400.4/1213 tanggal: 20 MEI 2025	Memenuhi kriteria untuk dicantumkan alokasi anggaran hibah dalam RKPD Tahun 2026, Rancangan KUA dan PPAS T.A. 2026.	Hibah Uang
39	Karang Taruna Banyuurip Asri, Desa Banyuurip, Kecamatan Banyuurip, Kab. Purworejo	Karang Taruna Banyuurip Asri, Desa Banyuurip, Kecamatan Banyuurip, Kab. Purworejo	HIBAH UANG	10.000.000		Nomor: 400.4/1218 tanggal: 20 MEI 2025	Memenuhi kriteria untuk dicantumkan alokasi anggaran hibah dalam RKPD Tahun 2026, Rancangan KUA dan PPAS T.A. 2026.	Hibah Uang
40	Organisasi Kepemudaan "EMBUN PAGI", Kelurahan Keseneng, Kecamatan Purworejo, Kab. Purworejo	Organisasi Kepemudaan "EMBUN PAGI", Kelurahan Keseneng, Kecamatan Purworejo, Kab. Purworejo	HIBAH UANG	50.000.000		Nomor: 400.4/1207 tanggal: 20 MEI 2025	Memenuhi kriteria untuk dicantumkan alokasi anggaran hibah dalam RKPD Tahun 2026, Rancangan KUA dan PPAS T.A. 2026.	Hibah Uang
41	Persatuan Bola Voli "PUTU BEJI", Desa Jetis, Kecamatan Loano, Kab. Purworejo	Persatuan Bola Voli "PUTU BEJI", Desa Jetis, Kecamatan Loano, Kab. Purworejo	HIBAH UANG	10.000.000		Nomor: 400.4/1174 tanggal: 20 MEI 2025	Memenuhi kriteria untuk dicantumkan alokasi anggaran hibah dalam RKPD Tahun 2026, Rancangan KUA dan PPAS T.A. 2026.	Hibah Uang
42	ORGANISASI PEMUDA "KEMUNING", Kelurahan Katerban, Kecamatan Kutoarjo, Kab. Purworejo	ORGANISASI PEMUDA "KEMUNING", Kelurahan Katerban, Kecamatan Kutoarjo, Kab. Purworejo	HIBAH UANG	50.000.000		Nomor: 400.4/1511 tanggal: 20 JUNI 2025	Memenuhi kriteria untuk dicantumkan alokasi anggaran hibah dalam RKPD Tahun 2026, Rancangan KUA dan PPAS T.A. 2026.	Hibah Uang
43	PEMUDA BALEDONO BERSATU "PBB", Kelurahan Baledono RT 06/ RW 07, Kecamatan Purworejo, Kab. Purworejo	PEMUDA BALEDONO BERSATU "PBB", Kelurahan Baledono RT 06/ RW 07, Kecamatan Purworejo, Kab. Purworejo	HIBAH UANG	50.000.000		Nomor: 400.4/1232 tanggal: 20 MEI 2025	Memenuhi kriteria untuk dicantumkan alokasi anggaran hibah dalam RKPD Tahun 2026, Rancangan KUA dan PPAS T.A. 2026.	Hibah Uang
44	GLORIUS FUTSAL, Cangkreng Kidul, Kecamatan Banyuurip, Kab. Purworejo	GLORIUS FUTSAL, Cangkreng Kidul, Kecamatan Banyuurip, Kab. Purworejo	HIBAH UANG	10.000.000		Nomor: 400.4/1188 tanggal: 20 MEI 2025	Memenuhi kriteria untuk dicantumkan alokasi anggaran hibah dalam RKPD Tahun 2026, Rancangan KUA dan PPAS T.A. 2026.	Hibah Uang
45	PS/SSB BOGOWONTO, Cangkreng Lor, Kecamatan Purworejo, Kab. Purworejo	PS/SSB BOGOWONTO, Cangkreng Lor, Kecamatan Purworejo, Kab. Purworejo	HIBAH UANG	10.000.000		Nomor: 400.4/1189 tanggal: 20 MEI 2025	Memenuhi kriteria untuk dicantumkan alokasi anggaran hibah dalam RKPD Tahun 2026, Rancangan KUA dan PPAS T.A. 2026.	Hibah Uang
46	KOMUNITAS PEMUDA KROYO NGEMLAK (KODAYO), Desa Kroyo, Kecamatan Gebang, Kab. Purworejo	KOMUNITAS PEMUDA KROYO NGEMLAK (KODAYO), Desa Kroyo, Kecamatan Gebang, Kab. Purworejo	HIBAH UANG	50.000.000		Nomor: 400.4/1173 tanggal: 20 MEI 2025	Memenuhi kriteria untuk dicantumkan alokasi anggaran hibah dalam RKPD Tahun 2026, Rancangan KUA dan PPAS T.A. 2026.	Hibah Uang
47	KUB ARCHERY CLUB, Kelurahan Pangenrejo, Kecamatan Purworejo, Kab. Purworejo	KUB ARCHERY CLUB, Kelurahan Pangenrejo, Kecamatan Purworejo, Kab. Purworejo	HIBAH UANG	10.000.000		Nomor: 400.4/1229 tanggal: 20 MEI 2025	Memenuhi kriteria untuk dicantumkan alokasi anggaran hibah dalam RKPD Tahun 2026, Rancangan KUA dan PPAS T.A. 2026.	Hibah Uang
48	PUMA Archery, Desa Bagelen, Kecamatan Bagelen, Kab. Purworejo	PUMA Archery, Desa Bagelen, Kecamatan Bagelen, Kab. Purworejo	HIBAH UANG	10.000.000		Nomor: 400.4/1230 tanggal: 20 MEI 2025	Memenuhi kriteria untuk dicantumkan alokasi anggaran hibah dalam RKPD Tahun 2026, Rancangan KUA dan PPAS T.A. 2026.	Hibah Uang
49	GANDEWALANA ARCHERY CLUB, Desa Krandegan, Kecamatan Bayan, Kab. Purworejo	GANDEWALANA ARCHERY CLUB, Desa Krandegan, Kecamatan Bayan, Kab. Purworejo	HIBAH UANG	10.000.000		Nomor: 400.4/1177 tanggal: 20 MEI 2025	Memenuhi kriteria untuk dicantumkan alokasi anggaran hibah dalam RKPD Tahun 2026, Rancangan KUA dan PPAS T.A. 2026.	Hibah Uang
50	MUHIKTA ARCHERY CLUB, Kelurahan Kutoarjo, Kecamatan Kutoarjo, Kab. Purworejo	MUHIKTA ARCHERY CLUB, Kelurahan Kutoarjo, Kecamatan Kutoarjo, Kab. Purworejo	HIBAH UANG	10.000.000		Nomor: 400.4/1186 tanggal: 20 MEI 2025	Memenuhi kriteria untuk dicantumkan alokasi anggaran hibah dalam RKPD Tahun 2026, Rancangan KUA dan PPAS T.A. 2026.	Hibah Uang

NO	NAMA PENERIMA	ALAMAT PENERIMA	JENIS BARANG YANG AKAN DIBERIKAN	JUMLAH NILAI NOMINAL (Rp)	PERANGKAT DAERAH PENGUSUL	KELENGKAPAN REKOMENDASI DARI PERANGKAT DAERAH PENGUSUL	PERTIMBANGAN TAPD	KETERANGAN
51	AZZAM ARCHERY CLUB, Sebomenggalan, Kelurahan Purworejo, Kecamatan Purworejo, Kab. Purworejo	AZZAM ARCHERY CLUB, Sebomenggalan, Kelurahan Purworejo, Kecamatan Purworejo, Kab. Purworejo	HIBAH UANG	10.000.000		Nomor: 400.4/1228 tanggal: 20 MEI 2025	Memenuhi kriteria untuk dicantumkan alokasi anggaran hibah dalam RKPd Tahun 2026, Rancangan KUA dan PPAS T.A. 2026.	Hibah Uang
52	THE LAST JANISSARY CLUB, Kelurahan Bandung, Kecamatan Kutoarjo, Kab. Purworejo	THE LAST JANISSARY CLUB, Kelurahan Bandung, Kecamatan Kutoarjo, Kab. Purworejo	HIBAH UANG	10.000.000		Nomor: 400.4/1184 tanggal: 20 MEI 2025	Memenuhi kriteria untuk dicantumkan alokasi anggaran hibah dalam RKPd Tahun 2026, Rancangan KUA dan PPAS T.A. 2026.	Hibah Uang
53	STAR ARCHERY CLUB, Desa Roworejo, Kecamatan Grabag, Kab. Purworejo	STAR ARCHERY CLUB, Desa Roworejo, Kecamatan Grabag, Kab. Purworejo	HIBAH UANG	10.000.000		Nomor: 400.4/1175 tanggal: 20 MEI 2025	Memenuhi kriteria untuk dicantumkan alokasi anggaran hibah dalam RKPd Tahun 2026, Rancangan KUA dan PPAS T.A. 2026.	Hibah Uang
54	AUP ARCHERY CLUB, Desa Loano, Kecamatan Loano, Kab. Purworejo	AUP ARCHERY CLUB, Desa Loano, Kecamatan Loano, Kab. Purworejo	HIBAH UANG	10.000.000		Nomor: 400.4/1237 tanggal: 20 MEI 2025	Memenuhi kriteria untuk dicantumkan alokasi anggaran hibah dalam RKPd Tahun 2026, Rancangan KUA dan PPAS T.A. 2026.	Hibah Uang
55	SKAMAPUR ARCHERY CLUB, Kelurahan Baledono, Kecamatan Purworejo, Kab. Purworejo	SKAMAPUR ARCHERY CLUB, Kelurahan Baledono, Kecamatan Purworejo, Kab. Purworejo	HIBAH UANG	10.000.000		Nomor: 400.4/1231 tanggal: 20 MEI 2025	Memenuhi kriteria untuk dicantumkan alokasi anggaran hibah dalam RKPd Tahun 2026, Rancangan KUA dan PPAS T.A. 2026.	Hibah Uang
56	KARANG TARUNA "CARAKA MRANTI JAYA", Kelurahan Mranti, Kecamatan Purworejo, Kab. Purworejo	KARANG TARUNA "CARAKA MRANTI JAYA", Kelurahan Mranti, Kecamatan Purworejo, Kab. Purworejo	HIBAH UANG	50.000.000		Nomor: 400.4/1192 tanggal: 20 MEI 2025	Memenuhi kriteria untuk dicantumkan alokasi anggaran hibah dalam RKPd Tahun 2026, Rancangan KUA dan PPAS T.A. 2026.	Hibah Uang
57	Paguyuban Remaja "SEJATI", Desa Tegal Kuning, Kecamatan Banyuurip, Kab. Purworejo	Paguyuban Remaja "SEJATI", Desa Tegal Kuning, Kecamatan Banyuurip, Kab. Purworejo	HIBAH UANG	50.000.000		Nomor: 400.4/1176 tanggal: 20 MEI 2025	Memenuhi kriteria untuk dicantumkan alokasi anggaran hibah dalam RKPd Tahun 2026, Rancangan KUA dan PPAS T.A. 2026.	Hibah Uang
58	BETRIC (Bregkelan Timur Community), Kelurahan Purworejo, Kecamatan Purworejo, Kab. Purworejo	BETRIC (Bregkelan Timur Community), Kelurahan Purworejo, Kecamatan Purworejo, Kab. Purworejo	HIBAH UANG	50.000.000		Nomor: 400.4/1182 tanggal: 20 MEI 2025	Memenuhi kriteria untuk dicantumkan alokasi anggaran hibah dalam RKPd Tahun 2026, Rancangan KUA dan PPAS T.A. 2026.	Hibah Uang
59	Kelompok Pemuda Sebomenggalan "PASEBAN", Kelurahan Purworejo, Kecamatan Purworejo, Kab. Purworejo	Kelompok Pemuda Sebomenggalan "PASEBAN", Kelurahan Purworejo, Kecamatan Purworejo, Kab. Purworejo	HIBAH UANG	50.000.000		Nomor: 400.4/1196 tanggal: 20 MEI 2025	Memenuhi kriteria untuk dicantumkan alokasi anggaran hibah dalam RKPd Tahun 2026, Rancangan KUA dan PPAS T.A. 2026.	Hibah Uang
60	COMBRO (Comunitas Muda Bendung Boro), Kelurahan Pangenrejo, Kecamatan Purworejo, Kab. Purworejo	COMBRO (Comunitas Muda Bendung Boro), Kelurahan Pangenrejo, Kecamatan Purworejo, Kab. Purworejo	HIBAH UANG	50.000.000		Nomor: 400.4/1193 tanggal: 20 MEI 2025	Memenuhi kriteria untuk dicantumkan alokasi anggaran hibah dalam RKPd Tahun 2026, Rancangan KUA dan PPAS T.A. 2026.	Hibah Uang
61	Karang Taruna "Satya Muda" Desa Kedungkamal Kedungkamal, Kecamatan Grabag, Kab. Purworejo	Karang Taruna "Satya Muda" Desa Kedungkamal Kedungkamal, Kecamatan Grabag, Kab. Purworejo	HIBAH UANG	23.000.000		Nomor: 400.4/1202 tanggal: 20 MEI 2025	Memenuhi kriteria untuk dicantumkan alokasi anggaran hibah dalam RKPd Tahun 2026, Rancangan KUA dan PPAS T.A. 2026.	Hibah Uang
62	SSB IM Purworejo Jln. Pahlawan km 3, Sucejurutengah, Bayan, Purworejo, Kab. Purworejo	SSB IM Purworejo Jln. Pahlawan km 3, Sucejurutengah, Bayan, Purworejo, Kab. Purworejo	HIBAH UANG	200.000.000		Nomor: 400.4/1194 tanggal: 20 MEI 2025	Memenuhi kriteria untuk dicantumkan alokasi anggaran hibah dalam RKPd Tahun 2026, Rancangan KUA dan PPAS T.A. 2026.	Hibah Uang
63	Karang Taruna Bina Muda Utama, Candingasinan RT 01/RW 03, Kec. Banyuurip, Kab. Purworejo, Kab. Purworejo	Karang Taruna Bina Muda Utama, Candingasinan RT 01/RW 03, Kec. Banyuurip, Kab. Purworejo, Kab. Purworejo	HIBAH UANG	10.000.000		Nomor: 400.4/1191 tanggal: 20 MEI 2025	Memenuhi kriteria untuk dicantumkan alokasi anggaran hibah dalam RKPd Tahun 2026, Rancangan KUA dan PPAS T.A. 2026.	Hibah Uang
64	SD N 2 Cepedak, Ds. Cepedak, Kec. Bruno, Kab. Purworejo, Kab. Purworejo	SD N 2 Cepedak, Ds. Cepedak, Kec. Bruno, Kab. Purworejo, Kab. Purworejo	HIBAH UANG			Nomor: 400.4/1195 tanggal: 20 MEI 2025	Tidak Memenuhi Syarat	Hibah Uang
65	SD Muhammadiyah, Jalan. Kutoarjo - Kepil Km 31 Kaliwungu, Kec. Bruno, Kab. Purworejo, Kab. Purworejo	SD Muhammadiyah, Jalan. Kutoarjo - Kepil Km 31 Kaliwungu, Kec. Bruno, Kab. Purworejo, Kab. Purworejo	HIBAH UANG			Nomor: 400.4/1241 tanggal: 20 MEI 2025	Tidak Memenuhi Syarat	Hibah Uang
66	Dusun pengempon kel brunorejo kec brunorejo, Kab. Purworejo, Kab. Purworejo	Dusun pengempon kel brunorejo kec brunorejo, Kab. Purworejo, Kab. Purworejo	HIBAH UANG			Nomor: 400.4/1190 tanggal: 20 MEI 2025	Tidak Memenuhi Syarat	Hibah Uang
67	SD N 1 Ds. Brunorejo, Kec. Bruno, Kab. Purworejo, Kab. Purworejo	SD N 1 Ds. Brunorejo, Kec. Bruno, Kab. Purworejo, Kab. Purworejo	HIBAH UANG			Nomor: 400.4/1233 tanggal: 20 MEI 2025	Tidak Memenuhi Syarat	Hibah Uang
68	Anker Football Club, Ds. Kerep, Kec. Kemiri, Kab. Purworejo, Kab. Purworejo	Anker Football Club, Ds. Kerep, Kec. Kemiri, Kab. Purworejo, Kab. Purworejo	HIBAH UANG	10.000.000		Nomor: 400.4/1219 tanggal: 20 MEI 2025	Memenuhi kriteria untuk dicantumkan alokasi anggaran hibah dalam RKPd Tahun 2026, Rancangan KUA dan PPAS T.A. 2026.	Hibah Uang
69	Desa brunorejo kec brunorejo, Kab. Purworejo, Kab. Purworejo	Desa brunorejo kec brunorejo, Kab. Purworejo, Kab. Purworejo	HIBAH UANG			Nomor: 400.4/1200 tanggal: 20 MEI 2025	Tidak Memenuhi Syarat	Hibah Uang
70	PSB Garuda Blimbing, Krajan RT 04/RW 02, Ds. Blimbing, Kec. Bruno, Kab. Purworejo	PSB Garuda Blimbing, Krajan RT 04/RW 02, Ds. Blimbing, Kec. Bruno, Kab. Purworejo	HIBAH UANG			Nomor: 400.4/1203 tanggal: 20 MEI 2025	Tidak Memenuhi Syarat	Hibah Uang
71	karang taruna Tunas harapan Desa harjobinangun Kec grabag kab Purworejo, Ketua Anang Satya Hp 0822 2502 8887 (Rp. 50.000.000), Kab. Purworejo	karang taruna Tunas harapan Desa harjobinangun Kec grabag kab Purworejo, Ketua Anang Satya Hp 0822 2502 8887 (Rp. 50.000.000), Kab. Purworejo	HIBAH UANG	49.952.300		Nomor: 400.4/1205 tanggal: 20 MEI 2025	Memenuhi kriteria untuk dicantumkan alokasi anggaran hibah dalam RKPd Tahun 2026, Rancangan KUA dan PPAS T.A. 2026.	Hibah Uang
72	Karang Taruna " TUNAS JAYA" Desa Gebang, Kec. Gebang, Kec. Gebang, Ketua Rahmadi Hp. No. 0895 6128 81 020 (Rp 10.000.000,-) , Kab. Purworejo	Karang Taruna " TUNAS JAYA" Desa Gebang, Kec. Gebang, Kec. Gebang, Ketua Rahmadi Hp. No. 0895 6128 81 020 (Rp 10.000.000,-) , Kab. Purworejo	HIBAH UANG	10.000.000		Nomor: 400.4/1206 tanggal: 20 MEI 2025	Memenuhi kriteria untuk dicantumkan alokasi anggaran hibah dalam RKPd Tahun 2026, Rancangan KUA dan PPAS T.A. 2026.	Hibah Uang
73	Karang Taruna "BINA MUDA" Dusun Glagahmatang RT01/04 Desa maron. Ketua; Danar Prasetyo. No Hp: 0896 0280 4317 (Rp 10.000.000,-) , Kab. Purworejo	Karang Taruna "BINA MUDA" Dusun Glagahmatang RT01/04 Desa maron. Ketua; Danar Prasetyo. No Hp: 0896 0280 4317 (Rp 10.000.000,-) , Kab. Purworejo	HIBAH UANG	10.000.000		Nomor: 400.4/1239 tanggal: 20 MEI 2025	Memenuhi kriteria untuk dicantumkan alokasi anggaran hibah dalam RKPd Tahun 2026, Rancangan KUA dan PPAS T.A. 2026.	Hibah Uang
74	Karang Taruna "IRENGSIB " Dusun Sibatur Rt 04 Rw 06 Desa Guntur, Kec. Bener Kab. Purworejo. Ketua A.A Fauzi Hp. 082 2770 4979 (Rp 50.000.000,-) , Kab. Purworejo	Karang Taruna "IRENGSIB " Dusun Sibatur Rt 04 Rw 06 Desa Guntur, Kec. Bener Kab. Purworejo. Ketua A.A Fauzi Hp. 082 2770 4979 (Rp 50.000.000,-) , Kab. Purworejo	HIBAH UANG	50.000.000		Nomor: 400.4/1198 tanggal: 20 MEI 2025	Memenuhi kriteria untuk dicantumkan alokasi anggaran hibah dalam RKPd Tahun 2026, Rancangan KUA dan PPAS T.A. 2026.	Hibah Uang
75	PUTRA GUNTUR VOLLEY BALL CLUB, Guntur Rt 02.Rw 05, Desa Guntur, Kec. Bener, Kab. Purworejo. Ketua : Gunawan Suwasono (Lutfia : Hp 0857 4733 1837) (Rp 50.000.000,-) , Kab. Purworejo	PUTRA GUNTUR VOLLEY BALL CLUB, Guntur Rt 02.Rw 05, Desa Guntur, Kec. Bener, Kab. Purworejo. Ketua : Gunawan Suwasono (Lutfia : Hp 0857 4733 1837) (Rp 50.000.000,-) , Kab. Purworejo	HIBAH UANG	50.000.000		Nomor: 400.4/1223 tanggal: 20 MEI 2025	Memenuhi kriteria untuk dicantumkan alokasi anggaran hibah dalam RKPd Tahun 2026, Rancangan KUA dan PPAS T.A. 2026.	Hibah Uang
76	Volley BallClub " TUNAS BHAKTI" Sijengking Rt 01 Rw 02 Desa Kalinongko, Kec. Loano, Ketua : Martha Ardy Nugraha (Rp 10.000.000,-) , Kab. Purworejo	Volley BallClub " TUNAS BHAKTI" Sijengking Rt 01 Rw 02 Desa Kalinongko, Kec. Loano, Ketua : Martha Ardy Nugraha (Rp 10.000.000,-) , Kab. Purworejo	HIBAH UANG	10.000.000		Nomor: 400.4/1224 tanggal: 20 MEI 2025	Memenuhi kriteria untuk dicantumkan alokasi anggaran hibah dalam RKPd Tahun 2026, Rancangan KUA dan PPAS T.A. 2026.	Hibah Uang
77	Persatuan Sepakbola " WAGE RUDOLF SUPRATMAN (PS WARUSU). Jl. Brigien Wiyono No.12 RT 01 Rw 04, Kelurahan Baledono, Kec. Purworejo. Ketua Rizal Amran. Kontak : Adi HP. 0823 1384 0884 (Rp 10.000.000,-) , Kab. Purworejo	Persatuan Sepakbola " WAGE RUDOLF SUPRATMAN (PS WARUSU). Jl. Brigien Wiyono No.12 RT 01 Rw 04, Kelurahan Baledono, Kec. Purworejo. Ketua Rizal Amran. Kontak : Adi HP. 0823 1384 0884 (Rp 10.000.000,-) , Kab. Purworejo	HIBAH UANG	10.000.000		Nomor: 400.4/1226 tanggal: 20 MEI 2025	Memenuhi kriteria untuk dicantumkan alokasi anggaran hibah dalam RKPd Tahun 2026, Rancangan KUA dan PPAS T.A. 2026.	Hibah Uang
78	TIM SEPAKBOLA GARUDA Desa Blimbing, Bruno; Ketua: ZAINI RAHMAN SAZALI 082226143206 [200.000.000], Kab. Purworejo	TIM SEPAKBOLA GARUDA Desa Blimbing, Bruno; Ketua: ZAINI RAHMAN SAZALI 082226143206 [200.000.000], Kab. Purworejo	HIBAH UANG	200.000.000		Nomor: 400.4/1225 tanggal: 20 MEI 2025	Memenuhi kriteria untuk dicantumkan alokasi anggaran hibah dalam RKPd Tahun 2026, Rancangan KUA dan PPAS T.A. 2026.	Hibah Uang

NO	NAMA PENERIMA	ALAMAT PENERIMA	JENIS BARANG YANG AKAN DIBERIKAN	JUMLAH NILAI NOMINAL (Rp)	PERANGKAT DAERAH PENGUSUL	KELENGKAPAN REKOMENDASI DARI PERANGKAT DAERAH PENGUSUL	PERTIMBANGAN TAPD	KETERANGAN
79	"KARANG TARUNA PUSPASARI" Desa Tegalsari, Bruno; Ketua: RAFIQ RIDHO 082324109901 [200.000.000], Kab. Purworejo	"KARANG TARUNA PUSPASARI" Desa Tegalsari, Bruno; Ketua: RAFIQ RIDHO 082324109901 [200.000.000], Kab. Purworejo	HIBAH UANG	200.000.000		Nomor: 400.4/1199 tanggal: 20 MEI 2025	Memenuhi kriteria untuk dicantumkan alokasi anggaran hibah dalam RKPd Tahun 2026, Rancangan KUA dan PPAS T.A. 2026.	Hibah Uang
80	Komunitas Pemuda Santren (KOMPAS) Desa Winong, Kecamatan Kemiri, Kab. Purworejo	Komunitas Pemuda Santren (KOMPAS) Desa Winong, Kecamatan Kemiri, Kab. Purworejo	HIBAH UANG	50.000.000		Nomor: 400.4/1240 tanggal: 20 MEI 2025	Memenuhi kriteria untuk dicantumkan alokasi anggaran hibah dalam RKPd Tahun 2026, Rancangan KUA dan PPAS T.A. 2026.	Hibah Uang
81	Karang Taruna "Wira Bhakti" Desa Ngemplak, Kecamatan Gebang, Kab. Purworejo	Karang Taruna "Wira Bhakti" Desa Ngemplak, Kecamatan Gebang, Kab. Purworejo	HIBAH UANG	50.000.000		Nomor: 400.4/1246 tanggal: 20 MEI 2025	Memenuhi kriteria untuk dicantumkan alokasi anggaran hibah dalam RKPd Tahun 2026, Rancangan KUA dan PPAS T.A. 2026.	Hibah Uang
82	SINDURJAN FOOTBALL CLUB (SINDURJAN FC) Jl. Kalikepuh, No 1, Kelurahan Sindurjan, Kec. Purworejo, Kab. Purworejo	SINDURJAN FOOTBALL CLUB (SINDURJAN FC) Jl. Kalikepuh, No 1, Kelurahan Sindurjan, Kec. Purworejo, Kab. Purworejo	HIBAH UANG	50.000.000		Nomor: 400.4/1238 tanggal: 20 MEI 2025	Memenuhi kriteria untuk dicantumkan alokasi anggaran hibah dalam RKPd Tahun 2026, Rancangan KUA dan PPAS T.A. 2026.	Hibah Uang
83	KOMODO CYCLING, Kelurahan Doplang, Kecamatan Purworejo, Kab. Purworejo	KOMODO CYCLING, Kelurahan Doplang, Kecamatan Purworejo, Kab. Purworejo	HIBAH UANG	49.300.000		Nomor: 400.4/1187 tanggal: 20 MEI 2025	Memenuhi kriteria untuk dicantumkan alokasi anggaran hibah dalam RKPd Tahun 2026, Rancangan KUA dan PPAS T.A. 2026.	Hibah Uang
84	Tim Bola Voli Sanjaya Desa Blimbing	Desa Blimbing, Kecamatan Bruno, Kab. Purworejo	HIBAH UANG	10.000.000		Nomor: 400.4/1217 tanggal: 20 MEI 2025	Memenuhi kriteria untuk dicantumkan alokasi anggaran hibah dalam RKPd Tahun 2026, Rancangan KUA dan PPAS T.A. 2026.	Hibah Uang
JUMLAH HIBAH PADA SUB KEGIATAN 2.19.03.2.01.0005 Koordinasi dan sinkronisasi penyediaan prasarana olahraga melalui perencanaan, pengadaaan, pemanfaatan, pemeliharaan, dan pengawasan Prasarana Olahraga di tingkat kabupaten/kota Olahraga Kabupaten/Kota				3.772.651.300				
B SUB KEGIATAN 2.19.03.2.04.0006 Peningkatan Kerja Sama Organisasi Keolahragaan Kabupaten/Kota dengan Lembaga Terkait								
1 Hibah kepada Komite Olahraga Nasional Indonesia (KONI)								
1	01 - KONI Kabupaten Purworejo	Jl. WR. Supratman No 433 Cangkrepur Kec/Kab Purworejo 54117, Kabupaten Purworejo	HIBAH UANG	3.200.000.000		Nomor: 400.4/1619/2025 tanggal: 1 Juli 2025	Memenuhi kriteria untuk dicantumkan alokasi anggaran hibah dalam Rancangan RKPd Tahun 2026, Rancangan KUA dan PPAS T.A. 2026.	Hibah Uang
JUMLAH HIBAH PADA SUB KEGIATAN SUB KEGIATAN 2.19.03.2.04.0006				3.200.000.000				
C SUB KEGIATAN 2.19.04.2.01.0002 Peningkatan Kapasitas Organisasi Kepramukaan Tingkat Daerah								
1 Hibah kepada Gerakan Pramuka Kwartir Cabang Purworejo								
1	01 - Gerakan Pramuka Kwartir Cabang Purworejo	Jalan Tentara Pelajar 230 Telpun (0275)32293 e-mail : kwarcappurworejo@gmail. Com PURWOREJO 54101	HIBAH UANG	350.000.000		Nomor: 400.5.8/1545/2025 tanggal: 45828	Memenuhi kriteria untuk dicantumkan alokasi anggaran hibah dalam Rancangan RKPd Tahun 2026, Rancangan KUA dan PPAS T.A. 2026.	Hibah Uang
JUMLAH HIBAH PADA SUB KEGIATAN 2.19.04.2.01.0002 Peningkatan Kapasitas Organisasi Kepramukaan Tingkat Daerah				350.000.000				
D SUB KEGIATAN 3.26.02.2.02.0004 Pengadaan/Pemeliharaan/Rehabilitasi Sarana dan Prasarana dalam Pengelolaan Kawasan Wisata Strategis Pariwisata Kabupaten/Kota								
1 Hibah sarana dan prasarana pariwisata kepada kelompok masyarakat								
1	Pokdarwis Saptu Manunggal	Desa Tlogoguwu, Kec. Kaligesing	HIBAH UANG	100.000.000		Nomor: 500.13/1220/2025 tanggal: 22 Mei 2025	Memenuhi kriteria untuk dicantumkan alokasi anggaran hibah dalam RKPd Tahun 2026, Rancangan KUA dan PPAS T.A. 2026.	Hibah Uang
2	Pokdarwis Semut Geni	Kelurahan Tambakrejo, Kec. Purworejo	HIBAH UANG	100.000.000		Nomor: 500.13/1221/2025 tanggal: 22 Mei 2025	Memenuhi kriteria untuk dicantumkan alokasi anggaran hibah dalam RKPd Tahun 2026, Rancangan KUA dan PPAS T.A. 2026.	Hibah Uang
3	Pokdarwis Cahaya Alang-Alang Amba	Desa Girigondo, Kec. Pituruh	HIBAH UANG	100.000.000		Nomor: 500.13/1222/2025 tanggal: 22 Mei 2025	Memenuhi kriteria untuk dicantumkan alokasi anggaran hibah dalam RKPd Tahun 2026, Rancangan KUA dan PPAS T.A. 2026.	Hibah Uang
4	Pokdarwis Jayakatwang	Desa Ketawangrejo, Kec. Grabag	HIBAH UANG	100.000.000		Nomor: 500.13/1223/2025 tanggal: 22 Mei 2025	Memenuhi kriteria untuk dicantumkan alokasi anggaran hibah dalam RKPd Tahun 2026, Rancangan KUA dan PPAS T.A. 2026.	Hibah Uang
5	Desa Patutrejo	Desa Patutrejo, Kec. Grabag	HIBAH UANG	100.000.000		Nomor: 500.13/1219/2025 tanggal: 22 Mei 2025	Memenuhi kriteria untuk dicantumkan alokasi anggaran hibah dalam RKPd Tahun 2026, Rancangan KUA dan PPAS T.A. 2026.	Hibah Uang
JUMLAH HIBAH PADA SUB KEGIATAN 3.26.02.2.02.0004 Pengadaan/Pemeliharaan/Rehabilitasi Sarana dan Prasarana dalam Pengelolaan Kawasan Wisata Strategis Pariwisata Kabupaten/Kota				500.000.000				
JUMLAH HIBAH PADA SKPD DINAS KEPEMUDAAN, OLARHAGA DAN				7.822.651.300				
IV SKPD DINAS KESEHATAN								
A SUB KEGIATAN 1.02.02.2.01.0007 Pengembangan Fasilitas Kesehatan Lainnya								
1 Hibah kepada PMI Kabupaten Purworejo								
1	01 - PMI Kabupaten Purworejo	JL Pemuda No 24 Purworejo	HIBAH UANG	100.000.000,00		Nomor 000.3.1/6283/2025 tanggal 19 Juni 2025	Memenuhi kriteria untuk dicantumkan alokasi anggaran hibah dalam RKPd Tahun 2026, Rancangan KUA dan PPAS T.A. 2026.	Hibah Uang
JUMLAH HIBAH PADA SUB KEGIATAN 1.02.02.2.01.0007 Pengembangan Fasilitas Kesehatan Lainnya				100.000.000,00				
JUMLAH HIBAH PADA SKPD DINAS KESEHATAN				100.000.000,00				
V SKPD DINAS KOMUNIKASI, INFORMATIKA, STATISTIK DAN PERSANDIAN								
I.1 SUB KEGIATAN 2.16.02.2.01.0005 Pengelolaan Media Komunikasi Publik								
1 Hibah kepada LPPL Radio Publik Kabupaten Purworejo Irama FM								
1	LPPL Radio Publik Kabupaten Purworejo Irama FM	Jl. A. Yani No. 13 Purworejo	Hibah Uang	300.000.000,00		Nomor 900.1.5/581.5/2025 , tanggal 8 Mei 2025	Memenuhi kriteria untuk dicantumkan alokasi anggaran hibah dalam RKPd Tahun 2026, Rancangan KUA dan PPAS T.A. 2026.	Hibah Uang
JUMLAH HIBAH PADA SUB KEGIATAN 2.16.02.2.01.0005 Pengelolaan Media				300.000.000,00				
JUMLAH HIBAH PADA SKPD DINAS KOMUNIKASI, INFORMATIKA, STATISTIK DAN PERSANDIAN				300.000.000,00				
VI SKPD DINAS KOPERASI USAHA KECIL MENENGAH DAN PERDAGANGAN								
I.1 SUB KEGIATAN 2.17.06.2.01.0005 Peningkatan Produktivitas, Nilai Tambah, Akses Pasar, Akses Pembiayaan, Penguatan Kelembagaan, Penataan Manajemen, Standarisasi, dan Restrukturisasi Usaha								
1 Hibah kepada DEKOPINDA Kabupaten Purworejo								

NO	NAMA PENERIMA	ALAMAT PENERIMA	JENIS BARANG YANG AKAN DIBERIKAN	JUMLAH NILAI NOMINAL (Rp)	PERANGKAT DAERAH PENGUSUL	KELENGKAPAN REKOMENDASI DARI PERANGKAT DAERAH PENGUSUL	PERTIMBANGAN TAPD	KETERANGAN
1	01 - DEKOPINDA Kabupaten Purworejo	RT 006/ RW 008 Kel. Baledono, Kec. Purworejo, Kabupaten Purworejo	HIBAH UANG	50.000.000,00		Nomor 000.8.1 /1057/ 2025, tanggal 26 Mei 2025	Memenuhi kriteria untuk dicantumkan alokasi anggaran hibah dalam RKPd Tahun 2026, Rancangan KUA dan PPAS T.A. 2026.	Hibah Uang
JUMLAH HIBAH PADA SUB KEGIATAN 2.17.06.2.01.0005 Peningkatan				50.000.000,00				
JUMLAH HIBAH PADA SKPD DINAS KOPERASI USAHA KECIL MENENGAH DAN PERDAGANGAN				50.000.000,00				
VII SKPD SEKRETARIAT DAERAH								
A SUB KEGIATAN 4.01.02.2.02.0001					SEKRETARIAT DAERAH			
Fasilitasi Pengelolaan Bina Mental Spiritual								
1	PonPes LDII ALBAROKAH	Desa Cokroyasan Kec. Ngombol	Pembangunan Wisma Ponpes	100.000.000		Nomor: 400.8/6321/2025 tanggal: 25 Juni 2025	Memenuhi kriteria untuk dicantumkan alokasi anggaran hibah dalam RKPd Tahun 2026, Rancangan KUA dan PPAS T.A. 2026.	Hibah Uang
2	Kantor Kementerian Agama Kabupaten Purworejo	Kantor Kementerian Agama Kabupaten Purworejo, Jl. H. Agus Salim No. 10, Tegalsari, Kelurahan Purworejo, Kecamatan Purworejo, Kabupaten Purworejo	Hibah Insentif Guru Ngaji dan Pengajar Keagamaan	6.274.400.000		Nomor: 400.8/6322/2025 tanggal: 25 Juni 2025	Memenuhi kriteria untuk dicantumkan alokasi anggaran hibah dalam RKPd Tahun 2026, Rancangan KUA dan PPAS T.A. 2026.	Hibah Uang
3	Masjid Al Kundari	Desa Dilem rt.001/rw.003 Kecamatan Kemiri, Kab. Purworejo	Rehabilitasi Prasarana Peribadatan	195.000.000		Nomor: 400.8/6323/2025 tanggal: 25 Juni 2025	Memenuhi kriteria untuk dicantumkan alokasi anggaran hibah dalam RKPd Tahun 2026, Rancangan KUA dan PPAS T.A. 2026.	Hibah Uang
4	Mushola Darussalam	Desa Gunung Teges Kecamatan Kemiri, Kab. Purworejo	Rehabilitasi Prasarana Peribadatan	50.000.000		Nomor: 6324 tanggal: 25 Juni 2025	Memenuhi kriteria untuk dicantumkan alokasi anggaran hibah dalam RKPd Tahun 2026, Rancangan KUA dan PPAS T.A. 2026.	Hibah Uang
5	Mushola Nurul iman	Dusun Sidokoyo RT 1 RW 02 Desa Bedonokluwung Kecamatan Kemiri, Kab. Purworejo	Rehabilitasi Prasarana Peribadatan	70.000.000		Nomor: 6325 tanggal: 25 Juni 2025	Memenuhi kriteria untuk dicantumkan alokasi anggaran hibah dalam RKPd Tahun 2026, Rancangan KUA dan PPAS T.A. 2026.	Hibah Uang
6	Mushola Al Ikhlas	Dusun Sidohuruh RT 2 RW 3, Desa Bedonokluwung Kecamatan Kemiri, Kab. Purworejo	Rehabilitasi Prasarana Peribadatan	50.000.000		Nomor: 6326 tanggal: 25 Juni 2025	Memenuhi kriteria untuk dicantumkan alokasi anggaran hibah dalam RKPd Tahun 2026, Rancangan KUA dan PPAS T.A. 2026.	Hibah Uang
7	Mushola Al rasyid	RT 02 RW 04 Dusun Sidomulyo, Desa Bedonokluwung Kecamatan Kemiri, Kab. Purworejo	Rehabilitasi Prasarana Peribadatan	50.000.000		Nomor: 6327 tanggal: 25 Juni 2025	Memenuhi kriteria untuk dicantumkan alokasi anggaran hibah dalam RKPd Tahun 2026, Rancangan KUA dan PPAS T.A. 2026.	Hibah Uang
8	MASJID AL BAROKAH	Ngulap-ulap Desa Kedungpomahanwetan Kecamatan kemiri, Kab. Purworejo	Rehabilitasi Prasarana Peribadatan	195.000.000		Nomor: 6328 tanggal: 25 Juni 2025	Memenuhi kriteria untuk dicantumkan alokasi anggaran hibah dalam RKPd Tahun 2026, Rancangan KUA dan PPAS T.A. 2026.	Hibah Uang
9	MASJID AL IMAN	DUSUN BEJI RT 01 RW 04 DESA KEDUNGPOMAHANKULON KEC KEMIRI, Kab. Purworejo	Rehabilitasi Prasarana Peribadatan	190.000.000		Nomor: 6329 tanggal: 25 Juni 2025	Memenuhi kriteria untuk dicantumkan alokasi anggaran hibah dalam RKPd Tahun 2026, Rancangan KUA dan PPAS T.A. 2026.	Hibah Uang
10	Mushola Al Hikmah	Desa Wanurojo Kecamatan Kemiri, Kab. Purworejo	Rehabilitasi Prasarana Peribadatan	100.000.000		Nomor: 6330 tanggal: 25 Juni 2025	Memenuhi kriteria untuk dicantumkan alokasi anggaran hibah dalam RKPd Tahun 2026, Rancangan KUA dan PPAS T.A. 2026.	Hibah Uang
11	Masjid Al Huda	Dusun Sibentar Desa Tlogoguwo, Kecamatan Kaligesing, Kab. Purworejo	Rehabilitasi Prasarana Peribadatan	20.000.000		Nomor: 6331 tanggal: 25 Juni 2025	Memenuhi kriteria untuk dicantumkan alokasi anggaran hibah dalam RKPd Tahun 2026, Rancangan KUA dan PPAS T.A. 2026.	Hibah Uang
12	Mushola Al Huda	Krajan RT 3 RW 2, Desa Kaliharjo, Kecamatan Kaligesing, Kab. Purworejo	Rehabilitasi Prasarana Peribadatan	20.000.000		Nomor: 6332 tanggal: 25 Juni 2025	Memenuhi kriteria untuk dicantumkan alokasi anggaran hibah dalam RKPd Tahun 2026, Rancangan KUA dan PPAS T.A. 2026.	Hibah Uang
13	Mushola Siti Romelah	Tengahan RT 2 RW 3 Desa Kaliharjo, Kecamatan Kaligesing, Kab. Purworejo	Rehabilitasi Prasarana Peribadatan	20.000.000		Nomor: 6333 tanggal: 25 Juni 2025	Memenuhi kriteria untuk dicantumkan alokasi anggaran hibah dalam RKPd Tahun 2026, Rancangan KUA dan PPAS T.A. 2026.	Hibah Uang
14	Mushola Al Ikhlas	Ngaglik RT 2 RW 2, Desa Ngaran, Kecamatan Kaligesing, Kab. Purworejo	Rehabilitasi Prasarana Peribadatan	20.000.000		Nomor: 6334 tanggal: 25 Juni 2025	Memenuhi kriteria untuk dicantumkan alokasi anggaran hibah dalam RKPd Tahun 2026, Rancangan KUA dan PPAS T.A. 2026.	Hibah Uang
15	Mushola Al Barokah	Desa Purbowono, Kecamatan Kaligesing , Kab. Purworejo	Rehabilitasi Prasarana Peribadatan	20.000.000		Nomor: 6335 tanggal: 25 Juni 2025	Memenuhi kriteria untuk dicantumkan alokasi anggaran hibah dalam RKPd Tahun 2026, Rancangan KUA dan PPAS T.A. 2026.	Hibah Uang
16	Masjid Baitul Mukhlisin	Rt.04 Rw.01 Kel.Kledung Karangdalem,Kec.Banyuurip, Kab. Purworejo	Rehabilitasi Prasarana Peribadatan	119.990.300		Nomor: 6336 tanggal: 25 Juni 2025	Memenuhi kriteria untuk dicantumkan alokasi anggaran hibah dalam RKPd Tahun 2026, Rancangan KUA dan PPAS T.A. 2026.	Hibah Uang
17	Masjid Tegat Arum	Desa Ketiwijayan,Kecamatan Bayan, Kab. Purworejo	Rehabilitasi Prasarana Peribadatan	21.085.900		Nomor: 6337 tanggal: 25 Juni 2025	Memenuhi kriteria untuk dicantumkan alokasi anggaran hibah dalam RKPd Tahun 2026, Rancangan KUA dan PPAS T.A. 2026.	Hibah Uang
18	Masjid Jami' Nurul Qulub	Desa Jono Rt 003 Rw 002,Kecamatan Bayan,Kabupaten Purworejo, Kab. Purworejo	Rehabilitasi Prasarana Peribadatan	70.000.000		Nomor: 6338 tanggal: 25 Juni 2025	Memenuhi kriteria untuk dicantumkan alokasi anggaran hibah dalam RKPd Tahun 2026, Rancangan KUA dan PPAS T.A. 2026.	Hibah Uang
19	Masjid Baitul Jannah	Sabrang Kidul Kelurahan Kledung Kradenan Kecamatan Banyuurip, Kab. Purworejo	Rehabilitasi Prasarana Peribadatan	119.961.100		Nomor: 6339 tanggal: 25 Juni 2025	Memenuhi kriteria untuk dicantumkan alokasi anggaran hibah dalam RKPd Tahun 2026, Rancangan KUA dan PPAS T.A. 2026.	Hibah Uang
20	Masjid Baitur Rohmah	Kelurahan Borokulon Kecamatan Banyuurip, Kab. Purworejo	Rehabilitasi Prasarana Peribadatan	50.000.000		Nomor: 6340 tanggal: 25 Juni 2025	Memenuhi kriteria untuk dicantumkan alokasi anggaran hibah dalam RKPd Tahun 2026, Rancangan KUA dan PPAS T.A. 2026.	Hibah Uang
21	TPQ ISAMBA	Desa Brunorejo , RT 03 RW 09, Kecamatan Bruno , Kab. Purworejo	Rehabilitasi Prasarana Peribadatan			Nomor: 6341 tanggal: 25 Juni 2025	Tidak Memenuhi kriteria untuk dicantumkan alokasi anggaran hibah dalam RKPd Tahun 2026, Rancangan KUA dan PPAS T.A. 2026.	Hibah Uang
22	Musholla Sabilul Muttaqin	Desa Tegalsari Kecamatan Bruno, Kab. Purworejo	Rehabilitasi Prasarana Peribadatan	55.000.000		Nomor: 6342 tanggal: 25 Juni 2025	Memenuhi kriteria untuk dicantumkan alokasi anggaran hibah dalam RKPd Tahun 2026, Rancangan KUA dan PPAS T.A. 2026.	Hibah Uang
23	Musholla Al Munawwir	Desa Grabag kec. GRABAG, Kab. Purworejo	Rehabilitasi Prasarana Peribadatan	40.000.000		Nomor: 6343 tanggal: 25 Juni 2025	Memenuhi kriteria untuk dicantumkan alokasi anggaran hibah dalam RKPd Tahun 2026, Rancangan KUA dan PPAS T.A. 2026.	Hibah Uang
24	Masjid Nurul islam	desa sukoarjo kec kutoarjo, Kab. Purworejo	Rehabilitasi Prasarana Peribadatan	20.550.000		Nomor: 6344 tanggal: 25 Juni 2025	Memenuhi kriteria untuk dicantumkan alokasi anggaran hibah dalam RKPd Tahun 2026, Rancangan KUA dan PPAS T.A. 2026.	Hibah Uang
25	Mushola Al Ishaq	Desa Kalimeneng Kecamatan Kemiri, Kab. Purworejo	Rehabilitasi Prasarana Peribadatan	20.000.000		Nomor: 6345 tanggal: 25 Juni 2025	Memenuhi kriteria untuk dicantumkan alokasi anggaran hibah dalam RKPd Tahun 2026, Rancangan KUA dan PPAS T.A. 2026.	Hibah Uang

NO	NAMA PENERIMA	ALAMAT PENERIMA	JENIS BARANG YANG AKAN DIBERIKAN	JUMLAH NILAI NOMINAL (Rp)	PERANGKAT DAERAH PENGUSUL	KELENGKAPAN REKOMENDASI DARI PERANGKAT DAERAH PENGUSUL	PERTIMBANGAN TAPD	KETERANGAN
26	Masjid Baiturohman	Desa Kaliwungu Kecamatan Bruno, Kab. Purworejo	Penyediaan Sarana Peribadatan	20.000.000		Nomor: 6346 tanggal: 25 Juni 2025	Memenuhi kriteria untuk dicantumkan alokasi anggaran hibah dalam RKPd Tahun 2026, Rancangan KUA dan PPAS T.A. 2026.	Hibah Uang
27	Mushola Baiturrohman	Desa Kambangan Kecamatan Bruno, Kab. Purworejo	Rehabilitasi Prasarana Peribadatan	50.000.000		Nomor: 6347 tanggal: 25 Juni 2025	Memenuhi kriteria untuk dicantumkan alokasi anggaran hibah dalam RKPd Tahun 2026, Rancangan KUA dan PPAS T.A. 2026.	Hibah Uang
28	Mushola Al Fadholiyah	Dusun Sabrang Wetan Dukuh Gedongan Rt 04 Rw 02 Brunosari Kecamatan Bruno, Kab. Purworejo	Rehabilitasi Prasarana Peribadatan	84.946.400		Nomor: 6348 tanggal: 25 Juni 2025	Memenuhi kriteria untuk dicantumkan alokasi anggaran hibah dalam RKPd Tahun 2026, Rancangan KUA dan PPAS T.A. 2026.	Hibah Uang
29	Gereja Katolik Santo Stefanus	Jl Gereja No.23 Purwosari Kecamatan Purwodadi, Kab. Purworejo	Rehabilitasi Prasarana Peribadatan	74.965.000		Nomor: 6349 tanggal: 25 Juni 2025	Memenuhi kriteria untuk dicantumkan alokasi anggaran hibah dalam RKPd Tahun 2026, Rancangan KUA dan PPAS T.A. 2026.	Hibah Uang
30	Mushola "AS SALIM"	Dusun Watubelah Desa Sukowuwuh Kec. Bener Kab. Purworejo, Kab. Purworejo	Rehabilitasi Prasarana Peribadatan	24.300.000		Nomor: 6350 tanggal: 25 Juni 2025	Memenuhi kriteria untuk dicantumkan alokasi anggaran hibah dalam RKPd Tahun 2026, Rancangan KUA dan PPAS T.A. 2026.	Hibah Uang
31	Masjid Nurul Iman	Desa Kalirip Kec. Bener Kab. Purworejo, Kab. Purworejo	Rehabilitasi Prasarana Peribadatan	20.000.000		Nomor: 6351 tanggal: 25 Juni 2025	Memenuhi kriteria untuk dicantumkan alokasi anggaran hibah dalam RKPd Tahun 2026, Rancangan KUA dan PPAS T.A. 2026.	Hibah Uang
32	Mushola Al-Miftah	Desa Guntur Kec. Bener Kab. Purworejo, Kab. Purworejo	Rehabilitasi Prasarana Peribadatan	20.000.000		Nomor: 6352 tanggal: 25 Juni 2025	Memenuhi kriteria untuk dicantumkan alokasi anggaran hibah dalam RKPd Tahun 2026, Rancangan KUA dan PPAS T.A. 2026.	Hibah Uang
33	Majelis Taklim "Nurul Hikmah"	Desa Sidarum, Kecamatan Kutoarjo, Kab. Purworejo	Penyediaan Sarana Peribadatan			Nomor: 6353 tanggal: 25 Juni 2025	Tidak Memenuhi kriteria untuk dicantumkan alokasi anggaran hibah dalam RKPd Tahun 2026, Rancangan KUA dan PPAS T.A. 2026.	Hibah Uang
34	Takmir Masjid "Baitussalam"	Desa Tuntungpait Kecamatan Kutoarjo, Kab. Purworejo	Rehabilitasi Prasarana Peribadatan	100.000.000		Nomor: 6354 tanggal: 25 Juni 2025	Memenuhi kriteria untuk dicantumkan alokasi anggaran hibah dalam RKPd Tahun 2026, Rancangan KUA dan PPAS T.A. 2026.	Hibah Uang
35	MASJID DARUL FALAH LOGUNG	Desa Pucangagung RT 03 RW 06 Kec. Bayan, Kab. Purworejo	Rehabilitasi Prasarana Peribadatan	20.000.000		Nomor: 6355 tanggal: 25 Juni 2025	Memenuhi kriteria untuk dicantumkan alokasi anggaran hibah dalam RKPd Tahun 2026, Rancangan KUA dan PPAS T.A. 2026.	Hibah Uang
36	MUSHOLA AL-BAROKAH	Desa Pogungkalangan RT 001 RW 003 Kec. Bayan, Kab. Purworejo	Rehabilitasi Prasarana Peribadatan	20.000.000		Nomor: 6356 tanggal: 25 Juni 2025	Memenuhi kriteria untuk dicantumkan alokasi anggaran hibah dalam RKPd Tahun 2026, Rancangan KUA dan PPAS T.A. 2026.	Hibah Uang
37	MUSHOLLA NUR-IMAN	Desa Kliwonan RT 001 RW 001 Kec. Banyuurip, Kab. Purworejo	Rehabilitasi Prasarana Peribadatan	70.000.000		Nomor: 6357 tanggal: 25 Juni 2025	Memenuhi kriteria untuk dicantumkan alokasi anggaran hibah dalam RKPd Tahun 2026, Rancangan KUA dan PPAS T.A. 2026.	Hibah Uang
38	MUSHOLLA AT THOYIBAH	Desa Tegalarjo RT 01 RW 01 Kec. Banyuurip, Kab. Purworejo	Rehabilitasi Prasarana Peribadatan	19.998.500		Nomor: 6358 tanggal: 25 Juni 2025	Memenuhi kriteria untuk dicantumkan alokasi anggaran hibah dalam RKPd Tahun 2026, Rancangan KUA dan PPAS T.A. 2026.	Hibah Uang
39	PONDOK PESANTREN TQ ROUDLOTUT THOLIBIN	Desa Tegalsari RT 06 RW 04 Kec. Bruno, Kab. Purworejo	Pengembangan Sarana Prasarana Pondok Pesantren	80.000.000		Nomor: 6359 tanggal: 25 Juni 2025	Memenuhi kriteria untuk dicantumkan alokasi anggaran hibah dalam RKPd Tahun 2026, Rancangan KUA dan PPAS T.A. 2026.	Hibah Uang
40	MUSHOLA BAITURRAHIM	Desa Kaligintung RT 02 RW 02 Kec. Pituruh, Kab. Purworejo	Rehabilitasi Prasarana Peribadatan	20.000.000		Nomor: 6360 tanggal: 25 Juni 2025	Memenuhi kriteria untuk dicantumkan alokasi anggaran hibah dalam RKPd Tahun 2026, Rancangan KUA dan PPAS T.A. 2026.	Hibah Uang
41	MUSOLA BAITURROHMAN	Desa Pekacangan RT 01 RW 05 Kec. Bener, Kab. Purworejo	Rehabilitasi Prasarana Peribadatan			Nomor: 6361 tanggal: 25 Juni 2025	Tidak Memenuhi kriteria untuk dicantumkan alokasi anggaran hibah dalam RKPd Tahun 2026, Rancangan KUA dan PPAS T.A. 2026.	Hibah Uang
42	MASJID DARUSSALAM	Desa Kemejing RT 01 RW 04 Kec. Loano, Kab. Purworejo	Rehabilitasi Prasarana Peribadatan	50.000.000		Nomor: 6362 tanggal: 25 Juni 2025	Memenuhi kriteria untuk dicantumkan alokasi anggaran hibah dalam RKPd Tahun 2026, Rancangan KUA dan PPAS T.A. 2026.	Hibah Uang
43	MUSHOLA AL-BAROKAH	Desa Legetan RT 01 RW 02 Kec. Bener, Kab. Purworejo	Rehabilitasi Prasarana Peribadatan	24.987.400		Nomor: 6363 tanggal: 25 Juni 2025	Memenuhi kriteria untuk dicantumkan alokasi anggaran hibah dalam RKPd Tahun 2026, Rancangan KUA dan PPAS T.A. 2026.	Hibah Uang
44	MUSHOLLA AL IKHLAS	Desa Ketosari RT 02 RW 01 Kec. Bener, Kab. Purworejo	Rehabilitasi Prasarana Peribadatan			Nomor: 6364 tanggal: 25 Juni 2025	Tidak Memenuhi kriteria untuk dicantumkan alokasi anggaran hibah dalam RKPd Tahun 2026, Rancangan KUA dan PPAS T.A. 2026.	Hibah Uang
45	MASJID AL-MUTTAQIN	Desa Tepansari RT 02 RW 02 Kec. Loano, Kab. Purworejo	Rehabilitasi Prasarana Peribadatan	50.000.000		Nomor: 6365 tanggal: 25 Juni 2025	Memenuhi kriteria untuk dicantumkan alokasi anggaran hibah dalam RKPd Tahun 2026, Rancangan KUA dan PPAS T.A. 2026.	Hibah Uang
46	MUSHOLLA BAITUL HUDA	Desa Benowo RT 02 RW 01 Kec. Bener, Kab. Purworejo	Rehabilitasi Prasarana Peribadatan			Nomor: 6366 tanggal: 25 Juni 2025	Tidak Memenuhi kriteria untuk dicantumkan alokasi anggaran hibah dalam RKPd Tahun 2026, Rancangan KUA dan PPAS T.A. 2026.	Hibah Uang
47	MUSHOLLA AL-MUHTADIN	Desa Penungkulan RT 02 RW 06 Kec. Gebang, Kab. Purworejo	Rehabilitasi Prasarana Peribadatan	25.000.000		Nomor: 6367 tanggal: 25 Juni 2025	Memenuhi kriteria untuk dicantumkan alokasi anggaran hibah dalam RKPd Tahun 2026, Rancangan KUA dan PPAS T.A. 2026.	Hibah Uang
48	MUSHOLLA ASH-SHIDIQIYAH	Desa Karangsari RT 01 RW 04 Kec. Bener, Kab. Purworejo	Rehabilitasi Prasarana Peribadatan	20.000.000		Nomor: 6368 tanggal: 25 Juni 2025	Memenuhi kriteria untuk dicantumkan alokasi anggaran hibah dalam RKPd Tahun 2026, Rancangan KUA dan PPAS T.A. 2026.	Hibah Uang
49	MUSHOLA NURUL FALAH	Desa Pekacangan RT 02 RW 02 Kec. Bener, Kab. Purworejo	Rehabilitasi Prasarana Peribadatan	20.000.000		Nomor: 6369 tanggal: 25 Juni 2025	Memenuhi kriteria untuk dicantumkan alokasi anggaran hibah dalam RKPd Tahun 2026, Rancangan KUA dan PPAS T.A. 2026.	Hibah Uang
50	MUSHOLA AL-HUDA	Desa Dadirejo RT 02 RW 04 Kec. Bagelen, Kab. Purworejo	Rehabilitasi Prasarana Peribadatan	30.000.000		Nomor: 6370 tanggal: 25 Juni 2025	Memenuhi kriteria untuk dicantumkan alokasi anggaran hibah dalam RKPd Tahun 2026, Rancangan KUA dan PPAS T.A. 2026.	Hibah Uang
51	MUSHOLLA DARUSSALAM	Desa Hargorojo RT 02 RW 05 Kec. Bagelen, Kab. Purworejo	Rehabilitasi Prasarana Peribadatan	30.000.000		Nomor: 6371 tanggal: 25 Juni 2025	Memenuhi kriteria untuk dicantumkan alokasi anggaran hibah dalam RKPd Tahun 2026, Rancangan KUA dan PPAS T.A. 2026.	Hibah Uang
52	MASJID JAMI' NURUL HIKMAH	Desa Krendetan RT 02 RW 02 Kec. Bagelen, Kab. Purworejo	Rehabilitasi Prasarana Peribadatan	50.000.000		Nomor: 6372 tanggal: 25 Juni 2025	Memenuhi kriteria untuk dicantumkan alokasi anggaran hibah dalam RKPd Tahun 2026, Rancangan KUA dan PPAS T.A. 2026.	Hibah Uang

NO	NAMA PENERIMA	ALAMAT PENERIMA	JENIS BARANG YANG AKAN DIBERIKAN	JUMLAH NILAI NOMINAL (Rp)	PERANGKAT DAERAH PENGUSUL	KELENGKAPAN REKOMENDASI DARI PERANGKAT DAERAH PENGUSUL	PERTIMBANGAN TAPD	KETERANGAN
53	MUSHOLA DARUL MUTTAQIN	Desa Krendetan RT 02 RW 02 Kec.Bagelen, Kab. Purworejo	Rehabilitasi Prasarana Peribadatan	19.999.100		Nomor: 6373 tanggal: 25 Juni 2025	Memenuhi kriteria untuk dicantumkan alokasi anggaran hibah dalam RKPd Tahun 2026, Rancangan KUA dan PPAS T.A. 2026.	Hibah Uang
54	MUSHOLLA BAITURRAHMAN	Desa Clapar RT 04 RW 02 Kec. Bagelen, Kab. Purworejo	Penyediaan Sarana Peribadatan	100.000.000		Nomor: 6374 tanggal: 25 Juni 2025	Memenuhi kriteria untuk dicantumkan alokasi anggaran hibah dalam RKPd Tahun 2026, Rancangan KUA dan PPAS T.A. 2026.	Hibah Uang
55	MASJID AL FALAH	Desa Clapar RT 01 RW 02 Kec. Bagelen, Kab. Purworejo	Rehabilitasi Prasarana Peribadatan	200.000.000		Nomor: 6375 tanggal: 25 Juni 2025	Memenuhi kriteria untuk dicantumkan alokasi anggaran hibah dalam RKPd Tahun 2026, Rancangan KUA dan PPAS T.A. 2026.	Hibah Uang
56	MUSHOLLA DARUSSALAMAH	Desa Sokoagung RT 05 RW 02 Kec. Bagelen, Kab. Purworejo	Rehabilitasi Prasarana Peribadatan	15.000.000		Nomor: 6376 tanggal: 25 Juni 2025	Memenuhi kriteria untuk dicantumkan alokasi anggaran hibah dalam RKPd Tahun 2026, Rancangan KUA dan PPAS T.A. 2026.	Hibah Uang
57	MUSHOLA NURUL HIDAYAH	Desa Majir RT 02 RW 03 Kec. Kutoarjo, Kab. Purworejo	Rehabilitasi Prasarana Peribadatan	15.000.000		Nomor: 6377 tanggal: 25 Juni 2025	Memenuhi kriteria untuk dicantumkan alokasi anggaran hibah dalam RKPd Tahun 2026, Rancangan KUA dan PPAS T.A. 2026.	Hibah Uang
58	MUSHOLA NURUL HUDA	Desa Suren RT 02 RW 03 Kec. Kutoarjo, Kab. Purworejo	Rehabilitasi Prasarana Peribadatan	-		Nomor: 6378 tanggal: 25 Juni 2025	Tidak Memenuhi kriteria untuk dicantumkan alokasi anggaran hibah dalam RKPd Tahun 2026, Rancangan KUA dan PPAS T.A. 2026 dengan pagu anggaran Rp0,00	Hibah Uang
59	MASJID FT LUL QORYAH	Desa Lugu RT 02 RW 03 Kec. Butuh, Kab. Purworejo	Rehabilitasi Prasarana Peribadatan	30.000.000		Nomor: 6379 tanggal: 25 Juni 2025	Memenuhi kriteria untuk dicantumkan alokasi anggaran hibah dalam RKPd Tahun 2026, Rancangan KUA dan PPAS T.A. 2026.	Hibah Uang
60	PONDOK PESANTREN ANWARUL FALAH	Jl. Banyuurip KM.4 Desa Banyuurip Kec. Banyuurip, Kab. Purworejo	Pengembangan Sarana Prasarana Pondok Pesantren	100.000.000		Nomor: 6380 tanggal: 25 Juni 2025	Memenuhi kriteria untuk dicantumkan alokasi anggaran hibah dalam RKPd Tahun 2026, Rancangan KUA dan PPAS T.A. 2026.	Hibah Uang
61	MUSHOLA AR ROHIM	Desa Purwosari RT 01 RW 02 Kec. Kutoarjo, Kab. Purworejo	Rehabilitasi Prasarana Peribadatan	15.000.000		Nomor: 6381 tanggal: 25 Juni 2025	Memenuhi kriteria untuk dicantumkan alokasi anggaran hibah dalam RKPd Tahun 2026, Rancangan KUA dan PPAS T.A. 2026.	Hibah Uang
62	MASJID AN NUR	Desa Purbowono RT 03 RW 01 Kec. Kaligesing, Kab. Purworejo	Rehabilitasi Prasarana Peribadatan	30.000.000		Nomor: 6382 tanggal: 25 Juni 2025	Memenuhi kriteria untuk dicantumkan alokasi anggaran hibah dalam RKPd Tahun 2026, Rancangan KUA dan PPAS T.A. 2026.	Hibah Uang
63	MASJID AL-IKHLAS	Desa Donorati RT 03 RW 02 Kec. Purworejo, Kab. Purworejo	Rehabilitasi Prasarana Peribadatan	-		Nomor: 6383 tanggal: 25 Juni 2025	Tidak Memenuhi kriteria untuk dicantumkan alokasi anggaran hibah dalam RKPd Tahun 2026, Rancangan KUA dan PPAS T.A. 2026.	Hibah Uang
64	MASJID AL HIKMAH	Desa Sumowono RT 01 RW 01 Kec. Kaligesing, Kab. Purworejo	Rehabilitasi Prasarana Peribadatan	50.000.000		Nomor: 6384 tanggal: 25 Juni 2025	Memenuhi kriteria untuk dicantumkan alokasi anggaran hibah dalam RKPd Tahun 2026, Rancangan KUA dan PPAS T.A. 2026.	Hibah Uang
65	MASJID AL IMAN	Desa Tawangsari RT 01 RW 01 Kec. Kaligesing, Kab. Purworejo	Rehabilitasi Prasarana Peribadatan	30.000.000		Nomor: 6385 tanggal: 25 Juni 2025	Memenuhi kriteria untuk dicantumkan alokasi anggaran hibah dalam RKPd Tahun 2026, Rancangan KUA dan PPAS T.A. 2026 dengan pagu anggaran Rp0,00	Hibah Uang
66	MASJID NURUL FALAH	Kelurahan Keseneng RT 02 RW 01 Kec. Purworejo, Kab. Purworejo	Rehabilitasi Prasarana Peribadatan	49.999.700		Nomor: 6386 tanggal: 25 Juni 2025	Memenuhi kriteria untuk dicantumkan alokasi anggaran hibah dalam RKPd Tahun 2026, Rancangan KUA dan PPAS T.A. 2026.	Hibah Uang
67	MADRASAH DINIYAH AL-FADLI	Desa Brondong, Kecamatan Bruno, Kab. Purworejo	Pengembangan Sarana Prasarana Pondok Pesantren	-		Nomor: 6387 tanggal: 25 Juni 2025	Tidak Memenuhi kriteria untuk dicantumkan alokasi anggaran hibah dalam RKPd Tahun 2026, Rancangan KUA dan PPAS T.A. 2026 dengan pagu anggaran Rp0,00	Hibah Uang
68	MASJID NURUL MUSLIMIN	Desa Gowong, Kecamatan Bruno, Kab. Purworejo	Rehabilitasi Prasarana Peribadatan	50.000.000		Nomor: 6388 tanggal: 25 Juni 2025	Memenuhi kriteria untuk dicantumkan alokasi anggaran hibah dalam RKPd Tahun 2026, Rancangan KUA dan PPAS T.A. 2026.	Hibah Uang
69	MASJID BAITURRAHMAN	Desa Wonoroto, Kecamatan Ngombol, Kab. Purworejo	Rehabilitasi Prasarana Peribadatan	129.160.000		Nomor: 6389 tanggal: 25 Juni 2025	Memenuhi kriteria untuk dicantumkan alokasi anggaran hibah dalam RKPd Tahun 2026, Rancangan KUA dan PPAS T.A. 2026.	Hibah Uang
70	MUSHOLA DARUSSALAM	Desa Kemanukan, Kecamatan Bagelen, Kab. Purworejo	Rehabilitasi Prasarana Peribadatan	35.000.000		Nomor: 6390 tanggal: 25 Juni 2025	Memenuhi kriteria untuk dicantumkan alokasi anggaran hibah dalam RKPd Tahun 2026, Rancangan KUA dan PPAS T.A. 2026.	Hibah Uang
71	MUSHOLLA AL HUDA,	Desa Sendangsari, Kecamatan Bener, Kab. Purworejo	Rehabilitasi Prasarana Peribadatan	50.000.000		Nomor: 6391 tanggal: 25 Juni 2025	Memenuhi kriteria untuk dicantumkan alokasi anggaran hibah dalam RKPd Tahun 2026, Rancangan KUA dan PPAS T.A. 2026.	Hibah Uang
72	Masjid Al Muttaqin	Kel. Bandung, Kec. Kutoarjo, Kab. Purworejo, Kab. Purworejo	Penyediaan Sarana Peribadatan	49.502.100		Nomor: 6392 tanggal: 25 Juni 2025	Memenuhi kriteria untuk dicantumkan alokasi anggaran hibah dalam RKPd Tahun 2026, Rancangan KUA dan PPAS T.A. 2026.	Hibah Uang
73	Mushola Nurul Hidayah	Dusun Tegalsari, RT 03/RW 02, Desa Jetis Kec Loano , Kab. Purworejo	Rehabilitasi Prasarana Peribadatan	50.000.000		Nomor: 6393 tanggal: 25 Juni 2025	Memenuhi kriteria untuk dicantumkan alokasi anggaran hibah dalam RKPd Tahun 2026, Rancangan KUA dan PPAS T.A. 2026.	Hibah Uang
74	Mushola Al Huda	Medut RT 003/ RW 001, Tepansari, Loano, Porworejo , Kab. Purworejo	Rehabilitasi Prasarana Peribadatan	50.000.000		Nomor: 6394 tanggal: 25 Juni 2025	Memenuhi kriteria untuk dicantumkan alokasi anggaran hibah dalam RKPd Tahun 2026, Rancangan KUA dan PPAS T.A. 2026.	Hibah Uang
75	Mushola AL Hasan	Desa Maron dusun ke dander RT 002 RW 005 desa Maron, loano, purworejo, Kab. Purworejo	Rehabilitasi Prasarana Peribadatan	16.392.500		Nomor: 6395 tanggal: 25 Juni 2025	Memenuhi kriteria untuk dicantumkan alokasi anggaran hibah dalam RKPd Tahun 2026, Rancangan KUA dan PPAS T.A. 2026.	Hibah Uang
76	Masjid Achmad Yani	Sembir RT 002 RW 001 Rendeng Gebang Purworejo , Kab. Purworejo	Rehabilitasi Prasarana Peribadatan	119.963.560		Nomor: 6396 tanggal: 25 Juni 2025	Memenuhi kriteria untuk dicantumkan alokasi anggaran hibah dalam RKPd Tahun 2026, Rancangan KUA dan PPAS T.A. 2026.	Hibah Uang
77	Mushola Baitul Ma'ruf	Desa Ketosari , Kab. Purworejo	Rehabilitasi Prasarana Peribadatan	50.000.000		Nomor: 6397 tanggal: 25 Juni 2025	Memenuhi kriteria untuk dicantumkan alokasi anggaran hibah dalam RKPd Tahun 2026, Rancangan KUA dan PPAS T.A. 2026.	Hibah Uang
78	Mushola Al Falah	Dusun Wonoalis RT 01 RW 06 Desa Kedungpoh, Loano, Purworejo, Kab. Purworejo	Rehabilitasi Prasarana Peribadatan	29.075.000		Nomor: 6398 tanggal: 25 Juni 2025	Memenuhi kriteria untuk dicantumkan alokasi anggaran hibah dalam RKPd Tahun 2026, Rancangan KUA dan PPAS T.A. 2026.	Hibah Uang
79	Masjid Al Hidayah	Bandungrejo RT 02/RW 01, Kec. Bayan, Kab. Purworejo, Kab. Purworejo	Rehabilitasi Prasarana Peribadatan	100.316.037		Nomor: 6399 tanggal: 25 Juni 2025	Memenuhi kriteria untuk dicantumkan alokasi anggaran hibah dalam RKPd Tahun 2026, Rancangan KUA dan PPAS T.A. 2026.	Hibah Uang

NO	NAMA PENERIMA	ALAMAT PENERIMA	JENIS BARANG YANG AKAN DIBERIKAN	JUMLAH NILAI NOMINAL (Rp)	PERANGKAT DAERAH PENGUSUL	KELENGKAPAN REKOMENDASI DARI PERANGKAT DAERAH PENGUSUL	PERTIMBANGAN TAPD	KETERANGAN
80	Masjid Al Hidayah	Kledung Kradenan RT 02/RW 05, Kec. Banyuwirip, Kab. Purworejo, Kab. Purworejo	Rehabilitasi Prasarana Peribadatan	100.160.800		Nomor: 6400 tanggal: 25 Juni 2025	Memenuhi kriteria untuk dicantumkan alokasi anggaran hibah dalam RKPd Tahun 2026, Rancangan KUA dan PPAS T.A. 2026.	Hibah Uang
81	Masjid Al Muhajirin	Jalan Krajan, Baledono RT 002/RW 008, Kec. Purworejo, Kab. Purworejo, Kab. Purworejo	Rehabilitasi Prasarana Peribadatan	100.000.000		Nomor: 6401 tanggal: 25 Juni 2025	Memenuhi kriteria untuk dicantumkan alokasi anggaran hibah dalam RKPd Tahun 2026, Rancangan KUA dan PPAS T.A. 2026.	Hibah Uang
82	"MASJID AL ANWAR"	Jumbleng Rt 01 Rw 04 Desa Nglaris Kec. Bener, Kab. Purworejo, Kab. Purworejo	Penyediaan Sarana Peribadatan	20.000.000		Nomor: 6402 tanggal: 25 Juni 2025	Memenuhi kriteria untuk dicantumkan alokasi anggaran hibah dalam RKPd Tahun 2026, Rancangan KUA dan PPAS T.A. 2026.	Hibah Uang
83	Masjid Jami Baiturrohimi	Desa Purbayan RT 02 RW 02, Kab. Purworejo	Rehabilitasi Prasarana Peribadatan	49.559.000		Nomor: 6403 tanggal: 25 Juni 2025	Memenuhi kriteria untuk dicantumkan alokasi anggaran hibah dalam RKPd Tahun 2026, Rancangan KUA dan PPAS T.A. 2026.	Hibah Uang
84	Takmir Mushola "AL HIDAYAH "	RT 04 / RW 02 Desa Ganggeng, Kec. Purworejo, Kab. Purworejo	Rehabilitasi Prasarana Peribadatan	66.145.000		Nomor: 6404 tanggal: 25 Juni 2025	Memenuhi kriteria untuk dicantumkan alokasi anggaran hibah dalam RKPd Tahun 2026, Rancangan KUA dan PPAS T.A. 2026.	Hibah Uang
85	Takmir Mushola Al HIKMAH	Dusun Sligen Rt 05 Rw 02 Desa Ganggeng, Kec. Purworejo, Kab. Purworejo	Rehabilitasi Prasarana Peribadatan	56.324.000		Nomor: 6405 tanggal: 25 Juni 2025	Memenuhi kriteria untuk dicantumkan alokasi anggaran hibah dalam RKPd Tahun 2026, Rancangan KUA dan PPAS T.A. 2026.	Hibah Uang
86	Masjid Alhuda	Desa Rejosari Kec. Kemiri, Kab. Purworejo	Rehabilitasi Prasarana Peribadatan	150.000.000		Nomor: 6406 tanggal: 25 Juni 2025	Memenuhi kriteria untuk dicantumkan alokasi anggaran hibah dalam RKPd Tahun 2026, Rancangan KUA dan PPAS T.A. 2026.	Hibah Uang
87	Musholla Al Ikhlas	Desa Kendalrejo, Kecamatan Pituruh, Kab. Purworejo	Rehabilitasi Prasarana Peribadatan	30.000.000		Nomor: 6407 tanggal: 25 Juni 2025	Memenuhi kriteria untuk dicantumkan alokasi anggaran hibah dalam RKPd Tahun 2026, Rancangan KUA dan PPAS T.A. 2026.	Hibah Uang
88	Musholla Al Karim	Desa Brengkol, Kecamatan Pituruh, Kab. Purworejo	Penyediaan Sarana Peribadatan	25.000.000		Nomor: 6408 tanggal: 25 Juni 2025	Memenuhi kriteria untuk dicantumkan alokasi anggaran hibah dalam RKPd Tahun 2026, Rancangan KUA dan PPAS T.A. 2026.	Hibah Uang
89	Masjid Jami' Baitul 'Izzah	Kelurahan Lugosobo, Kecamatan Gebang, Kab. Purworejo	Penyediaan Sarana Peribadatan	49.993.000		Nomor: 6409 tanggal: 25 Juni 2025	Memenuhi kriteria untuk dicantumkan alokasi anggaran hibah dalam RKPd Tahun 2026, Rancangan KUA dan PPAS T.A. 2026.	Hibah Uang
90	MASJID NURUL HUDA	DESA KAMLJORO, KECAMATAN BENER, Kab. Purworejo	Rehabilitasi Prasarana Peribadatan	-		Nomor: 6410 tanggal: 25 Juni 2025	Tidak Memenuhi kriteria untuk dicantumkan alokasi anggaran hibah dalam RKPd Tahun 2026, Rancangan KUA dan PPAS T.A. 2026 dengan pagu anggaran Rp0,00	Hibah Uang
91	MUSHOLA BAITURROHMAN	DESA CACABAN KIDUL, KECAMATAN BENER, Kab. Purworejo	Rehabilitasi Prasarana Peribadatan	35.000.000		Nomor: 6411 tanggal: 25 Juni 2025	Memenuhi kriteria untuk dicantumkan alokasi anggaran hibah dalam RKPd Tahun 2026, Rancangan KUA dan PPAS T.A. 2026.	Hibah Uang
92	Mushola Al Hidayah	Desa Ngaran. Kecamatan Kaligesing, Kab. Purworejo	Rehabilitasi Prasarana Peribadatan	22.000.000		Nomor: 6412 tanggal: 25 Juni 2025	Memenuhi kriteria untuk dicantumkan alokasi anggaran hibah dalam RKPd Tahun 2026, Rancangan KUA dan PPAS T.A. 2026.	Hibah Uang
93	Pondok Pesantren Ishlakhul Muhtadi-ien	Dusun Santren, Desa Winong, Kecamatan Kemiri, Kab. Purworejo	Pengembangan Sarana Prasarana Pondok Pesantren	30.000.000		Nomor: 6413 tanggal: 25 Juni 2025	Memenuhi kriteria untuk dicantumkan alokasi anggaran hibah dalam RKPd Tahun 2026, Rancangan KUA dan PPAS T.A. 2026.	Hibah Uang
94	Masjid Darussalam	Kelurahan Sindurjan, Kecamatan Purworejo, Kab. Purworejo	Penyediaan Sarana Peribadatan	30.000.000		Nomor: 6414 tanggal: 25 Juni 2025	Memenuhi kriteria untuk dicantumkan alokasi anggaran hibah dalam RKPd Tahun 2026, Rancangan KUA dan PPAS T.A. 2026.	Hibah Uang
95	Masjid Al Istiqomah	Kelurahan Sindurjan, Kecamatan Purworejo, Kab. Purworejo	Penyediaan Sarana Peribadatan	24.665.000		Nomor: 6415 tanggal: 25 Juni 2025	Memenuhi kriteria untuk dicantumkan alokasi anggaran hibah dalam RKPd Tahun 2026, Rancangan KUA dan PPAS T.A. 2026.	Hibah Uang
96	Mushola Al Huda	Kelurahan Sindurjan, Kecamatan Purworejo, Kab. Purworejo	Penyediaan Sarana Peribadatan	39.343.000		Nomor: 6416 tanggal: 25 Juni 2025	Memenuhi kriteria untuk dicantumkan alokasi anggaran hibah dalam RKPd Tahun 2026, Rancangan KUA dan PPAS T.A. 2026.	Hibah Uang
97	Masjid Al Mursalat	Desa Cacaban Kidul, Kec. Bener, Kab. Purworejo	Rehabilitasi Prasarana Peribadatan	150.000.000		Nomor: 6417 tanggal: 25 Juni 2025	Memenuhi kriteria untuk dicantumkan alokasi anggaran hibah dalam RKPd Tahun 2026, Rancangan KUA dan PPAS T.A. 2026.	Hibah Uang
JUMLAH SUB KEGIATAN 4.01.02.2.02.0001 Fasilitasi Pengelolaan Bina Mental Spiritual				11.177.782.397				
VIII SKPD DINAS KETAHANAN PANGAN DAN PERTANIAN								
A SUB KEGIATAN 3.27.03.2.02.0003 Pembangunan, Rehabilitasi dan Pemeliharaan Jalan Usaha Tani								
1 Hibah Jalan Usaha Tani (JUT) kepada kelompok masyarakat/ Gapoktan								
1	Kelompok Tani Gawre Rejo III	Desa Prigelan Kecamatan Pituruh Kabupaten Purworejo	Pembangunan Jalan Usaha Tani	-		Nomor: 030/2912/2025 tanggal: 2 Mei 2025	Tidak Memenuhi kriteria untuk dicantumkan alokasi anggaran hibah dalam RKPd Tahun 2026, Rancangan KUA dan PPAS T.A. 2026.	Hibah Uang
2	Kelompok Tani Karya Tani II	Desa Prigelan Kecamatan Pituruh Kabupaten Purworejo	Pembangunan Jalan Usaha Tani	200.000.000,00		Nomor: 030/2913/2025 tanggal: 2 Mei 2025	Memenuhi kriteria untuk dicantumkan alokasi anggaran hibah dalam RKPd Tahun 2026, Rancangan KUA dan PPAS T.A. 2026.	Hibah Uang
3	Kelompok Tani Tani Maju	Desa Ngampel Kecamatan Pituruh Kabupaten Purworejo	Pembangunan Jalan Usaha Tani	200.000.000,00		Nomor: 030/2914/2025 tanggal: 2 Mei 2025	Memenuhi kriteria untuk dicantumkan alokasi anggaran hibah dalam RKPd Tahun 2026, Rancangan KUA dan PPAS T.A. 2026.	Hibah Uang
4	Kelompok Tani Jati Rukun	Desa Semagung Kecamatan Bagelen Kabupaten Purworejo	Pembangunan Jalan Usaha Tani	108.000.000,00		Nomor: 030/3028/2025 tanggal: 8 Mei 2025	Memenuhi kriteria untuk dicantumkan alokasi anggaran hibah dalam RKPd Tahun 2026, Rancangan KUA dan PPAS T.A. 2026.	Hibah Uang
5	Kelompok Tani Jati Rukun	Desa Sokoagung Kecamatan Bagelen Kabupaten Purworejo	Pembangunan Jalan Usaha Tani	-			Tidak Memenuhi kriteria untuk dicantumkan alokasi anggaran hibah dalam RKPd Tahun 2026, Rancangan KUA dan PPAS T.A. 2026.	Hibah Uang
6	Kelompok Tani Sadar	Desa Piji Kecamatan Bagelen Kabupaten Purworejo	Pembangunan Jalan Usaha Tani	108.000.000,00		Nomor: 030/3026/2025 tanggal: 8 Mei 2025	Memenuhi kriteria untuk dicantumkan alokasi anggaran hibah dalam RKPd Tahun 2026, Rancangan KUA dan PPAS T.A. 2026.	Hibah Uang
7	Kelompok Wanita Tani Ngudi Berkah	Desa Kaligono Kecamatan Kaligesing Kabupaten Purworejo	Pembangunan Jalan Usaha Tani	-		Nomor: 030/3689/2025 tanggal: 2 Juni 2025	Tidak Memenuhi kriteria untuk dicantumkan alokasi anggaran hibah dalam RKPd Tahun 2026, Rancangan KUA dan PPAS T.A. 2026.	Hibah Uang

NO	NAMA PENERIMA	ALAMAT PENERIMA	JENIS BARANG YANG AKAN DIBERIKAN	JUMLAH NILAI NOMINAL (Rp)	PERANGKAT DAERAH PENGUSUL	KELENGKAPAN REKOMENDASI DARI PERANGKAT DAERAH PENGUSUL	PERTIMBANGAN TAPD	KETERANGAN
8	Kelompok Tani Ayem Tentrem I	Desa Nambangan Kecamatan Grabag Kabupaten Purworejo	Pembangunan Jalan Usaha Tani	108.000.000,00		Nomor: 030/3947/2025 tanggal: 13 Juni 2025	Memenuhi kriteria untuk dicantumkan alokasi anggaran hibah dalam RKPD Tahun 2026, Rancangan KUA dan PPAS T.A. 2026.	Hibah Uang
9	Kelompok Tani Ayem Tentrem VI	Desa Nambangan Kecamatan Grabag Kabupaten Purworejo	Pembangunan Jalan Usaha Tani	108.000.000,00		Nomor: 030/3741/2025 tanggal: 4 Juni 2025	Memenuhi kriteria untuk dicantumkan alokasi anggaran hibah dalam RKPD Tahun 2026, Rancangan KUA dan PPAS T.A. 2026.	Hibah Uang
10	Kelompok Tani Ayem Tentrem V	Desa Nambangan Kecamatan Grabag Kabupaten Purworejo	Pembangunan Jalan Usaha Tani	108.000.000,00		Nomor: 030/3948/2025 tanggal: 13 Juni 2025	Memenuhi kriteria untuk dicantumkan alokasi anggaran hibah dalam RKPD Tahun 2026, Rancangan KUA dan PPAS T.A. 2026.	Hibah Uang
11	Kelompok Tani Tani Mulyo	Kelurahan Cangkreplidul Kecamatan Purworejo Kabupaten Purworejo	Pembangunan Jalan Usaha Tani	108.000.000,00		Nomor: 030/3022/2025 tanggal: 8 Mei 2025	Memenuhi kriteria untuk dicantumkan alokasi anggaran hibah dalam RKPD Tahun 2026, Rancangan KUA dan PPAS T.A. 2026.	Hibah Uang
12	Kelompok Tani Ngudi Rahayu	Kelurahan Cangkreplor Kecamatan Purworejo Kabupaten Purworejo	Pembangunan Jalan Usaha Tani	108.000.000,00		Nomor: 030/3021/2025 tanggal: 8 Mei 2025	Memenuhi kriteria untuk dicantumkan alokasi anggaran hibah dalam RKPD Tahun 2026, Rancangan KUA dan PPAS T.A. 2026.	Hibah Uang
13	Kelompok Tani Ngudi Makmur I	Desa Kebongunung Kecamatan Bener Kabupaten Purworejo	Pembangunan Jalan Usaha Tani	-			Tidak Memenuhi kriteria untuk dicantumkan alokasi anggaran hibah dalam RKPD Tahun 2026, Rancangan KUA dan PPAS T.A. 2026.	
14	Kelompok Tani Poncolan	Desa Tepuswetan Kecamatan Kutoarjo Kabupaten Purworejo	Pembangunan Jalan Usaha Tani	108.000.000,00		Nomor: 030/2967/2025 tanggal: 6 Mei 2025	Memenuhi kriteria untuk dicantumkan alokasi anggaran hibah dalam RKPD Tahun 2026, Rancangan KUA dan PPAS T.A. 2026.	Hibah Uang
15	Kelompok Tani Sido Mulyo	Kelurahan Bayem Kecamatan Kuarjo Kabupaten Purworejo	Pembangunan Jalan Usaha Tani	108.000.000,00		Nomor: 030/2966/2025 tanggal: 6 Mei 2025	Memenuhi kriteria untuk dicantumkan alokasi anggaran hibah dalam RKPD Tahun 2026, Rancangan KUA dan PPAS T.A. 2026.	Hibah Uang
16	Kelompok Tani Karya Tani V	Desa Sumberagung Kecamatan Grabag Kabupaten Purworejo	Pembangunan Jalan Usaha Tani	108.000.000,00		Nomor: 030/2870/2025 tanggal: 30 April 2025	Memenuhi kriteria untuk dicantumkan alokasi anggaran hibah dalam RKPD Tahun 2026, Rancangan KUA dan PPAS T.A. 2026.	Hibah Uang
17	Kelompok Tani Sri Bumi I	Desa Tunggulrejo Kecamatan Grabag Kabupaten Purworejo	Pembangunan Jalan Usaha Tani	108.000.000,00		Nomor: 030/2872/2025 tanggal: 30 April 2025	Memenuhi kriteria untuk dicantumkan alokasi anggaran hibah dalam RKPD Tahun 2026, Rancangan KUA dan PPAS T.A. 2026.	Hibah Uang
18	Kelompok Tani Tani Makmur	Desa Kemirilor Kecamatan Kemiri Kabupaten Purworejo	Pembangunan Jalan Usaha Tani	108.000.000,00		Nomor: 030/2548/2025 tanggal: 16 April 2025	Memenuhi kriteria untuk dicantumkan alokasi anggaran hibah dalam RKPD Tahun 2026, Rancangan KUA dan PPAS T.A. 2026.	Hibah Uang
19	Gabungan Kelompok Tani Penunggalan	Desa Wonosuko Kecamatan Kemiri Kabupate Purworejo	Pembangunan Jalan Usaha Tani	200.000.000,00		Nomor: 030/2549/2025 tanggal: 16 April 2025	Memenuhi kriteria untuk dicantumkan alokasi anggaran hibah dalam RKPD Tahun 2026, Rancangan KUA dan PPAS T.A. 2026.	Hibah Uang
20	Kelompok Tani Mbah Kerto I	Desa Samping Kecamatan Kemiri Kabupaten Purworejo	Pembangunan Jalan Usaha Tani	108.000.000,00		Nomor: 030/2550/2025 tanggal: 16 April 2025	Memenuhi kriteria untuk dicantumkan alokasi anggaran hibah dalam RKPD Tahun 2026, Rancangan KUA dan PPAS T.A. 2026.	Hibah Uang
21	Kelompok Tani Subur Makmur	Desa Tasikmadu Kecamatan Pituruh Kabupaten Purworejo	Pembangunan Jalan Usaha Tani	108.000.000,00		Nomor: 030/2915/2025 tanggal: 2 Mei 2025	Memenuhi kriteria untuk dicantumkan alokasi anggaran hibah dalam RKPD Tahun 2026, Rancangan KUA dan PPAS T.A. 2026.	Hibah Uang
22	Kelompok Tani Martani	Desa Jatiwangsan Kecamatan Kemiri Kabupaten Purworejo	Pembangunan Jalan Usaha Tani	108.000.000,00		Nomor: 030/2552/2025 tanggal: 16 April 2025	Memenuhi kriteria untuk dicantumkan alokasi anggaran hibah dalam RKPD Tahun 2026, Rancangan KUA dan PPAS T.A. 2026.	Hibah Uang
23	Kelompok Tani Raharjo	Desa Banjarejo Kecamatan Bayan Kabupaten Purworejo	Pembangunan Jalan Usaha Tani	108.000.000,00		Nomor: 030/2964/2025 tanggal: 6 Mei 2025	Memenuhi kriteria untuk dicantumkan alokasi anggaran hibah dalam RKPD Tahun 2026, Rancangan KUA dan PPAS T.A. 2026.	Hibah Uang
24	Kelompok Tani Ngudi Laras Durenombo 02	Desa Durensari Kecamatan Bagelen Kabupaten Purworejo	Pembangunan Jalan Usaha Tani	108.000.000,00		Nomor: 030/3024/2025 tanggal: 8 Mei 2025	Memenuhi kriteria untuk dicantumkan alokasi anggaran hibah dalam RKPD Tahun 2026, Rancangan KUA dan PPAS T.A. 2026.	Hibah Uang
25	Kelompok Tani Tani Mukti	Desa Karanggetas Kecamatan Pituruh Kabupaten Purworejo	Pembangunan Jalan Usaha Tani	108.000.000,00		Nomor: 030/3304/2025 tanggal: 26 Mei 2025	Memenuhi kriteria untuk dicantumkan alokasi anggaran hibah dalam RKPD Tahun 2026, Rancangan KUA dan PPAS T.A. 2026.	Hibah Uang
26	Kelompok Tani Sumber Makmur 3	Desa Sumber Kecamatan Pituruh Kabupaten Purworejo	Pembangunan Jalan Usaha Tani	108.000.000,00		Nomor: 030/3308/2025 tanggal: 26 Mei 2025	Memenuhi kriteria untuk dicantumkan alokasi anggaran hibah dalam RKPD Tahun 2026, Rancangan KUA dan PPAS T.A. 2026.	Hibah Uang
27	Gabungan Kelompok Tani Tani Maju	Desa Ganggeng Kecamatan Purworejo Kabupaten Purworejo	Pembangunan Jalan Usaha Tani	108.000.000,00		Nomor: 030/3717/2025 tanggal: 3 Juni 2025	Memenuhi kriteria untuk dicantumkan alokasi anggaran hibah dalam RKPD Tahun 2026, Rancangan KUA dan PPAS T.A. 2026.	Hibah Uang
28	Kelompok Tani Subur Makmur	Desa Kaliwatubumi Kecamatan Butuh Kabupaten Purworejo	Pembangunan Jalan Usaha Tani	108.000.000,00		Nomor: 030/2996/2025 tanggal: 7 Mei 2025	Memenuhi kriteria untuk dicantumkan alokasi anggaran hibah dalam RKPD Tahun 2026, Rancangan KUA dan PPAS T.A. 2026.	Hibah Uang
29	Kelompok Tani Among Kismo	Desa Jombang Kecamatan Ngombol Kabupaten Purworejo	Pembangunan Jalan Usaha Tani	108.000.000,00		Nomor: 030/3273/2025 tanggal: 21 Mei 2025	Memenuhi kriteria untuk dicantumkan alokasi anggaran hibah dalam RKPD Tahun 2026, Rancangan KUA dan PPAS T.A. 2026.	Hibah Uang
30	Kelompok Tani Makmur Lestari	Desa Ringgit Kecamatan Ngombol Kabupaten Purworejo	Pembangunan Jalan Usaha Tani	108.000.000,00		Nomor: 030/3274/2025 tanggal: 21 Mei 2025	Memenuhi kriteria untuk dicantumkan alokasi anggaran hibah dalam RKPD Tahun 2026, Rancangan KUA dan PPAS T.A. 2026.	Hibah Uang
31	Kelompok Tani Sido Makmur	Desa Pagak Kecamatan Ngombol Kabupaten Purworejo	Pembangunan Jalan Usaha Tani	108.000.000,00		Nomor: 030/3275/2025 tanggal: 21 Mei 2025	Memenuhi kriteria untuk dicantumkan alokasi anggaran hibah dalam RKPD Tahun 2026, Rancangan KUA dan PPAS T.A. 2026.	Hibah Uang
32	Kelompok Tani Kalirejo	Desa Sidomukti Kecamatan Bener Kabupaten Purworejo	Pembangunan Jalan Usaha Tani	108.000.000,00		Nomor: 030/3746/2025 tanggal: 5 Juni 2025	Memenuhi kriteria untuk dicantumkan alokasi anggaran hibah dalam RKPD Tahun 2026, Rancangan KUA dan PPAS T.A. 2026.	Hibah Uang
33	Kelompok Tani Sumber Rejeki 01	Desa Lubangkidul Kecamatan Butuh Kabupaten Purworejo	Pembangunan Jalan Usaha Tani	108.000.000,00		Nomor: 030/2997/2025 tanggal: 7 Mei 2025	Memenuhi kriteria untuk dicantumkan alokasi anggaran hibah dalam RKPD Tahun 2026, Rancangan KUA dan PPAS T.A. 2026.	Hibah Uang
34	Kelompok Tani Wandansari	Desa Lubangindangan Kecamatan Butuh Kabupaten Purworejo	Pembangunan Jalan Usaha Tani	108.000.000,00		Nomor: 030/3000/2025 tanggal: 7 Mei 2025	Memenuhi kriteria untuk dicantumkan alokasi anggaran hibah dalam RKPD Tahun 2026, Rancangan KUA dan PPAS T.A. 2026.	Hibah Uang

NO	NAMA PENERIMA	ALAMAT PENERIMA	JENIS BARANG YANG AKAN DIBERIKAN	JUMLAH NILAI NOMINAL (Rp)	PERANGKAT DAERAH PENGUSUL	KELENGKAPAN REKOMENDASI DARI PERANGKAT DAERAH PENGUSUL	PERTIMBANGAN TAPD	KETERANGAN
35	Gabungan Kelompok Tani Ngudi Makmur	Desa Kedungsari Kecamatan Butuh Kabupaten Purworejo	Pembangunan Jalan Usaha Tani	108.000.000,00		Nomor: 030/3001/2025 tanggal: 7 Mei 2025	Memenuhi kriteria untuk dicantumkan alokasi anggaran hibah dalam RKPD Tahun 2026, Rancangan KUA dan PPAS T.A. 2026.	Hibah Uang
36	Kelompok Tani Sido Maju	Desa Lugurejo Kecamatan Butuh Kabupaten Purworejo	Pembangunan Jalan Usaha Tani	108.000.000,00		Nomor: 030/3002/2025 tanggal: 7 Mei 2025	Memenuhi kriteria untuk dicantumkan alokasi anggaran hibah dalam RKPD Tahun 2026, Rancangan KUA dan PPAS T.A. 2026.	Hibah Uang
37	Perkumpulan Petani Pemakai Air Gadung Melati	Desa Sokowaten Kecamatan Banyuurip Kabupaten Purworejo	Pembangunan Jalan Usaha Tani	-		Nomor: 030/3687/2025 tanggal: 2 Juni 2025	Tidak Memenuhi kriteria untuk dicantumkan alokasi anggaran hibah dalam RKPD Tahun 2026, Rancangan KUA dan PPAS T.A. 2026.	Hibah Uang
38	Kelompok Tani Sumber Rejeki	Desa Huloso Kecamatan Kaligesing Kabupaten Purworejo	Pembangunan Jalan Usaha Tani	108.000.000,00		Nomor: 030/3718/2025 tanggal: 3 Juni 2025	Memenuhi kriteria untuk dicantumkan alokasi anggaran hibah dalam RKPD Tahun 2026, Rancangan KUA dan PPAS T.A. 2026.	Hibah Uang
39	Kelompok Tani Suko Saroni II	Desa Sukomanah Kecamatan Purwodadi Kabupaten Purworejo	Pembangunan Jalan Usaha Tani	108.000.000,00		Nomor: 030/3670/2025 tanggal: 28 Mei 2025	Memenuhi kriteria untuk dicantumkan alokasi anggaran hibah dalam RKPD Tahun 2026, Rancangan KUA dan PPAS T.A. 2026.	Hibah Uang
40	Kelompok Tani Karya Tani Mandiri	Desa Bongkot Kecamatan Purwodadi Kabupaten Purworejo	Pembangunan Jalan Usaha Tani	108.000.000,00		Nomor: 030/3671/2025 tanggal: 28 Mei 2025	Memenuhi kriteria untuk dicantumkan alokasi anggaran hibah dalam RKPD Tahun 2026, Rancangan KUA dan PPAS T.A. 2026.	Hibah Uang
41	Kelompok Tani Tani Makmur	Desa Sumberrejo Kecamatan Purwodadi Kabupaten Purworejo	Pembangunan Jalan Usaha Tani	108.000.000,00		Nomor: 030/3672/2025 tanggal: 28 Mei 2025	Memenuhi kriteria untuk dicantumkan alokasi anggaran hibah dalam RKPD Tahun 2026, Rancangan KUA dan PPAS T.A. 2026.	Hibah Uang
42	Kelompok Tani Maju Mandiri	Desa Durensari Kecamatan Bagelen Kabupaten Purworejo	Pembangunan Jalan Usaha Tani	108.000.000,00		Nomor: 030/3023/2025 tanggal: 8 Mei 2025	Memenuhi kriteria untuk dicantumkan alokasi anggaran hibah dalam RKPD Tahun 2026, Rancangan KUA dan PPAS T.A. 2026.	Hibah Uang
43	Kelompok Tani Sumber Rejeki	Desa Sokoagung Kecamatan Bagelen Kabupaten Purworejo	Pembangunan Jalan Usaha Tani	108.000.000,00		Nomor: 030/3025/2025 tanggal: 8 Mei 2025	Memenuhi kriteria untuk dicantumkan alokasi anggaran hibah dalam RKPD Tahun 2026, Rancangan KUA dan PPAS T.A. 2026.	Hibah Uang
44	Gabungan Kelompok Tani Maju Jaya	Desa Mendiro Kecamatan Ngombol Kabupaten Purworejo	Pembangunan Jalan Usaha Tani	200.000.000,00		Nomor: 030/3272/2025 tanggal: 21 Mei 2025	Memenuhi kriteria untuk dicantumkan alokasi anggaran hibah dalam RKPD Tahun 2026, Rancangan KUA dan PPAS T.A. 2026.	Hibah Uang
45	Kelompok Tani Dukuh Makmur	Desa Tunggulrejo Kecamatan Grabag Kabupaten Purworejo	Pembangunan Jalan Usaha Tani	108.000.000,00		Nomor: 030/3669/2025 tanggal: 28 Mei 2025	Memenuhi kriteria untuk dicantumkan alokasi anggaran hibah dalam RKPD Tahun 2026, Rancangan KUA dan PPAS T.A. 2026.	Hibah Uang
46	Pemerintah Desa Cepedak	Desa Cepedak Kecamatan Bruno Kabupaten Purworejo	Pembangunan Jalan Usaha Tani	-			Tidak Memenuhi kriteria untuk dicantumkan alokasi anggaran hibah dalam RKPD Tahun 2026, Rancangan KUA dan PPAS T.A. 2026.	
47	Kelompok Tani Krido Tani	Desa Kemanukan Kecamatan Bagelen Kabupaten Purworejo	Pembangunan Jalan Usaha Tani	108.000.000,00		Nomor: 030/3027/2025 tanggal: 8 Mei 2025	Memenuhi kriteria untuk dicantumkan alokasi anggaran hibah dalam RKPD Tahun 2026, Rancangan KUA dan PPAS T.A. 2026.	Hibah Uang
48	Kelompok Tani Ngudi Makmur I	Desa Kebongunung Kecamatan Loano Kabupaten Purworejo	Pembangunan Jalan Usaha Tani	108.000.000,00		Nomor: 030/3747/2025 tanggal: 5 Juni 2025	Memenuhi kriteria untuk dicantumkan alokasi anggaran hibah dalam RKPD Tahun 2026, Rancangan KUA dan PPAS T.A. 2026.	Hibah Uang
49	Kelompok Tani Harapan Makmur	Desa Bapangsari Kecamatan Bagelen Kabupaten Purworejo	Pembangunan Jalan Usaha Tani	200.000.000,00		Nomor: 030/2324/2025 tanggal: 25 Maret 2025	Memenuhi kriteria untuk dicantumkan alokasi anggaran hibah dalam RKPD Tahun 2026, Rancangan KUA dan PPAS T.A. 2026.	Hibah Uang
50	Kelompok Tani Pemuda Tani	Desa Kamijoro Kecamatan Bener Kabupaten Purworejo	Pembangunan Jalan usaha Tani	108.000.000,00		Nomor: 030/413/2025 tanggal: 45831	Memenuhi kriteria untuk dicantumkan alokasi anggaran hibah dalam RKPD Tahun 2026, Rancangan KUA dan PPAS T.A. 2026.	Hibah Uang
51	Kelompok Tani Maju	Desa Bandungkidul Kecamatan Bayan Kabupaten Purworejo	Pembangunan Jalan Usaha Tani	108.000.000,00		Nomor: 030/4140/2025 tanggal: 45831	Memenuhi kriteria untuk dicantumkan alokasi anggaran hibah dalam RKPD Tahun 2026, Rancangan KUA dan PPAS T.A. 2026.	Hibah Uang
52	Kelompok Tani Ngudi Mulyo	Desa Brenggong Kecamatan Purworejo Kabupaten Purworejo	Pembangunan Jalan Usaha Tani	-		Nomor: 030/4060/2025 tanggal: 45826	Tidak Memenuhi kriteria untuk dicantumkan alokasi anggaran hibah dalam RKPD Tahun 2026, Rancangan KUA dan PPAS T.A. 2026.	Hibah Uang
53	Kelompok Tani Ayem Tentrem IV	Desa Nambangan Kecamatan Grabag Kabupaten Purworejo	Pembangunan Jalan Usaha Tani	108.000.000,00		Nomor: 030/4059/2025 tanggal: 45826	Memenuhi kriteria untuk dicantumkan alokasi anggaran hibah dalam RKPD Tahun 2026, Rancangan KUA dan PPAS T.A. 2026.	Hibah Uang
54	Gabungan Kelompok Tani Ngudi Rahayu	Desa Kalitapas Kecamatan Bener Kabupaten Purworejo	Pembangunan Jalan Usaha Tani	108.000.000,00		Nomor: 030/4170/2025 tanggal: 45832	Memenuhi kriteria untuk dicantumkan alokasi anggaran hibah dalam RKPD Tahun 2026, Rancangan KUA dan PPAS T.A. 2026.	Hibah Uang
55	Kelompok Tani Bangun	Desa Wonosuko Kecamatan Kemiri Kabupate Purworejo	Pembangunan Jalan Usaha Tani	200.000.000,00		Nomor: 030/4229/2025 tanggal: 45832	Memenuhi kriteria untuk dicantumkan alokasi anggaran hibah dalam RKPD Tahun 2026, Rancangan KUA dan PPAS T.A. 2026.	Hibah Uang
56	Kelompok Tani Argo Mulyo 2	Desa Kemranggen Kecamatan Bruno Kabupaten Purworejo	Pembangunan Jalan Usaha Tani	108.000.000,00		Nomor: 030/4228/2025 tanggal: 45832	Memenuhi kriteria untuk dicantumkan alokasi anggaran hibah dalam RKPD Tahun 2026, Rancangan KUA dan PPAS T.A. 2026.	Hibah Uang
JUMLAH HIBAH PADA SUB KEGIATAN 3.27.03.2.02.0003 Pembangunan, Rehabilitasi dan Pemeliharaan Jalan Usaha Tani				5.844.000.000,00				
B	SUB KEGIATAN 3.27.03.2.02.0010 Rehabilitasi dan Pemeliharaan Jaringan Irigasi Usaha Tani							
1	Hibah Jaringan Irigasi Usaha Tani kepada kelompok masyarakat							
1	Kelompok Tani Ngudi Makmur	Desa Piji Kecamatan Bagelen Kabupaten Purworejo	Jaringan Irigasi Usaha Tani	80.000.000,00		Nomor: 030/3715/2025 tanggal: 3 Juni 2025	Memenuhi kriteria untuk dicantumkan alokasi anggaran hibah dalam RKPD Tahun 2026, Rancangan KUA dan PPAS T.A. 2026.	Hibah Uang
2	Kelompok Tani Boga Sari	Desa Rejosari Kecamatan Grabag Kabupaten Purworejo	Jaringan Irigasi Usaha Tani	80.000.000,00		Nomor: 030/2871/2025 tanggal: 30 April 2025	Memenuhi kriteria untuk dicantumkan alokasi anggaran hibah dalam RKPD Tahun 2026, Rancangan KUA dan PPAS T.A. 2026.	Hibah Uang
3	Gabungan Kelompok Tani Suko Tani	Desa Samping Kecamatan kemiri Kabupaten Purworejo	Jaringan Irigasi Usaha Tani	200.000.000,00		Nomor: 030/2551/2025 tanggal: 16 April 2025	Memenuhi kriteria untuk dicantumkan alokasi anggaran hibah dalam RKPD Tahun 2026, Rancangan KUA dan PPAS T.A. 2026.	Hibah Uang
4	Desa Purwosari Kabupaten Purworejo	Desa Purwosari Kabupaten Purworejo	Jaringan Irigasi Usaha Tani	-			Tidak Memenuhi kriteria untuk dicantumkan alokasi anggaran hibah dalam RKPD Tahun 2026, Rancangan KUA dan PPAS T.A. 2026.	

NO	NAMA PENERIMA	ALAMAT PENERIMA	JENIS BARANG YANG AKAN DIBERIKAN	JUMLAH NILAI NOMINAL (Rp)	PERANGKAT DAERAH PENGUSUL	KELENGKAPAN REKOMENDASI DARI PERANGKAT DAERAH PENGUSUL	PERTIMBANGAN TAPD	KETERANGAN
5	Kelompok Tani Subur Makmur	Desa Dewi Kecamatan Bayan Kabupaten Purworejo	Jaringan Irigasi Usaha Tani	200.000.000,00		Nomor: 030/2965/2025 tanggal: 6 Mei 2025	Memenuhi kriteria untuk dicantumkan alokasi anggaran hibah dalam RKPd Tahun 2026, Rancangan KUA dan PPAS T.A. 2026.	Hibah Uang
6	Kelompok Tani Sri Mulyo	Desa Kedungmulyo Kecamatan Butuh Kabupaten Purworejo	Jaringan Irigasi Usaha Tani	80.000.000,00		Nomor: 030/2999/2025 tanggal: 7 Mei 2025	Memenuhi kriteria untuk dicantumkan alokasi anggaran hibah dalam RKPd Tahun 2026, Rancangan KUA dan PPAS T.A. 2026.	Hibah Uang
7	Kelompok Tani Maju Makmur	Desa Karangwuluh Kecamatan Kutoarjo Kabupaten Purworejo	Jaringan Irigasi Usaha Tani	80.000.000,00		Nomor: 030/3305/2025 tanggal: 26 Mei 2025	Memenuhi kriteria untuk dicantumkan alokasi anggaran hibah dalam RKPd Tahun 2026, Rancangan KUA dan PPAS T.A. 2026.	Hibah Uang
8	Kelompok Tani Rejo Tani	Desa Kemanukan Kecamatan Bagelen Kabupaten Purworejo	Jaringan Irigasi Usaha Tani	80.000.000,00		Nomor: 030/3134/2025 tanggal: 15 Mei 2025	Memenuhi kriteria untuk dicantumkan alokasi anggaran hibah dalam RKPd Tahun 2026, Rancangan KUA dan PPAS T.A. 2026.	Hibah Uang
9	Kelompok Tani Sri Widodo II	Desa Lubanglor Kecamatan Butuh Kabupaten Purworejo	Jaringan Irigasi Usaha Tani	200.000.000,00		Nomor: 030/2995/2025 tanggal: 7 Mei 2025	Memenuhi kriteria untuk dicantumkan alokasi anggaran hibah dalam RKPd Tahun 2026, Rancangan KUA dan PPAS T.A. 2026.	Hibah Uang
10	Kelompok Tani Tani Rejo	Kelurahan Purworejo Kecamatan Purworejo Kabupaten Purworejo	Jaringan Irigasi Usaha Tani	80.000.000,00		Nomor: 030/3714/2025 tanggal: 3 Juni 2025	Memenuhi kriteria untuk dicantumkan alokasi anggaran hibah dalam RKPd Tahun 2026, Rancangan KUA dan PPAS T.A. 2026.	Hibah Uang
11	Kelompok Tani Sumber Makmur II	Desa Sumber Kecamatan Pituruh Kabupaten Purworejo	Jaringan Irigasi Usaha Tani	200.000.000,00		Nomor: 030/3307/2025 tanggal: 26 Mei 2025	Memenuhi kriteria untuk dicantumkan alokasi anggaran hibah dalam RKPd Tahun 2026, Rancangan KUA dan PPAS T.A. 2026.	Hibah Uang
12	Gabungan Kelompok Tani Noto Tani	Desa Sumberrejo Kecamatan Purwodadi Kabupaten Purworejo	Jaringan Irigasi Usaha Tani	80.000.000,00		Nomor: 030/3719/2025 tanggal: 3 Juni 2025	Memenuhi kriteria untuk dicantumkan alokasi anggaran hibah dalam RKPd Tahun 2026, Rancangan KUA dan PPAS T.A. 2026.	Hibah Uang
13	Kelompok Tani Titi Mulyo	Desa Kedungmulyo Kecamatan Butuh Kabupaten Purworejo	Jaringan Irigasi Usaha Tani	80.000.000,00		Nomor: 030/3673/2025 tanggal: 28 Mei 2025	Memenuhi kriteria untuk dicantumkan alokasi anggaran hibah dalam RKPd Tahun 2026, Rancangan KUA dan PPAS T.A. 2026.	Hibah Uang
14	Kelompok Pembudidaya Ikan Berdikari	Desa Pelutan Kecamatan Gebang Kabupaten Purworejo	Jaringan Irigasi Usaha Tani	-		Nomor: 030/3688/2025 tanggal: 2 Juni 2025	Tidak Memenuhi kriteria untuk dicantumkan alokasi anggaran hibah dalam RKPd Tahun 2026, Rancangan KUA dan PPAS T.A. 2026.	Hibah Uang
15	Kelompok Tani Tunas Harapan	Desa Wonoyoso Kecamatan Pituruh Kabupaten Purworejo	Jaringan Irigasi Usaha Tani	80.000.000,00		Nomor: 030/3306/2025 tanggal: 26 Mei 2025	Memenuhi kriteria untuk dicantumkan alokasi anggaran hibah dalam RKPd Tahun 2026, Rancangan KUA dan PPAS T.A. 2026.	Hibah Uang
16	Kelompok Tani Berkah Tani	Desa Ganggeng Kecamatan Purworejo Kabupaten Purworejo	Jaringan Irigasi Usaha Tani	80.000.000,00		Nomor: 030/3716/2025 tanggal: 3 Juni 2025	Memenuhi kriteria untuk dicantumkan alokasi anggaran hibah dalam RKPd Tahun 2026, Rancangan KUA dan PPAS T.A. 2026.	Hibah Uang
17	kelompok Wanita Tani Sari Mulyo Sidomulyo	Desa Sidomulyo Kecamatan Butuh Kabupaten Purworejo	Jaringan Irigasi Usaha Tani	-		Nomor: 030/2998/2025 tanggal: 7 Mei 2025	Tidak Memenuhi kriteria untuk dicantumkan alokasi anggaran hibah dalam RKPd Tahun 2026, Rancangan KUA dan PPAS T.A. 2026.	Hibah Uang
18	Kelompok Tani Bogo Sembodo	Desa Tlogorejo Kecamatan Purwodadi Kabupaten Purworejo	Irigasi Air Tanah Dangkal (ATD)	160.000.000,00		Nomor: 030/3951/2025 tanggal: 13 Juni 2025	Memenuhi kriteria untuk dicantumkan alokasi anggaran hibah dalam RKPd Tahun 2026, Rancangan KUA dan PPAS T.A. 2026.	Hibah Uang
19	Kelompok Tani Eka Jaya	Desa Jarak Kecamatan Bayan Kabupaten Purworejo	Irigasi Air Tanah Dangkal (ATD)	160.000.000,00		Nomor: 030/2962/2025 tanggal: 6 Mei 2025	Memenuhi kriteria untuk dicantumkan alokasi anggaran hibah dalam RKPd Tahun 2026, Rancangan KUA dan PPAS T.A. 2026.	Hibah Uang
20	Kelompok Tani Manunggal	Desa Laban Kecamatan Ngombol Kabupaten Purworejo	Irigasi Air Tanah Dangkal (ATD)	160.000.000,00		Nomor: 030/3742/2025 tanggal: 4 Juni 2025	Memenuhi kriteria untuk dicantumkan alokasi anggaran hibah dalam RKPd Tahun 2026, Rancangan KUA dan PPAS T.A. 2026.	Hibah Uang
21	Kelompok Tani Karya Tani	Desa Ngemplak Kecamatan Gebang Kabupaten Purworejo	Irigasi Air Tanah Dangkal (ATD)	-		Nomor: 030/3674/2025 tanggal: 28 Mei 2025	Tidak Memenuhi kriteria untuk dicantumkan alokasi anggaran hibah dalam RKPd Tahun 2026, Rancangan KUA dan PPAS T.A. 2026.	Hibah Uang
22	Kelompok Tani Gawe Rejo III	Desa Prigelan Kecamatan Pituruh Kabupaten Purworejo	Jaringan Irigasi Usaha Tani	200.000.000,00		Nomor: 030/3830/2025 tanggal: 12 Juni 2025	Memenuhi kriteria untuk dicantumkan alokasi anggaran hibah dalam RKPd Tahun 2026, Rancangan KUA dan PPAS T.A. 2026.	Hibah Uang
23	Kelompok Tani Ayem Tentrem III	Desa Nambangan Kecamatan Grabag Kabupaten Purworejo	Jaringan Irigasi Usaha Tani	80.000.000,00		Nomor: 030/4058/2025 tanggal: 45826	Memenuhi kriteria untuk dicantumkan alokasi anggaran hibah dalam RKPd Tahun 2026, Rancangan KUA dan PPAS T.A. 2026.	Hibah Uang
24	Kelompok Tani Loh Jinawi	Desa Bayan Kecamatan Bayan Kabupaten Purworejo	Jaringan Irigasi Usaha Tani	80.000.000,00		Nomor: 030/4141/2025 tanggal: 45831	Memenuhi kriteria untuk dicantumkan alokasi anggaran hibah dalam RKPd Tahun 2026, Rancangan KUA dan PPAS T.A. 2026.	Hibah Uang
JUMLAH HIBAH PADA SUB KEGIATAN 3.27.03.2.02.0003 Pembangunan, Rehabilitasi dan Pemeliharaan Jalan Usaha Tani				2.440.000.000,00				
C	SUB KEGIATAN 3.27.02.2.01.0001 Sub Kegiatan Pengawasan Penggunaan Sarana Pendukung Pertanian sesuai dengan Komoditas, Teknologi dan Spesifik Lokasi							
1	Hibah Pekarangan Pangan Lestari kepada kelompok masyarakat							
1	Kelompok Tani Rimba Sari	Desa Pamriyan Kecamatan Pituruh Kabupaten Purworejo	Pekarangan Pangan Lestari	50.000.000,00		Nomor: 030/3851/2025 tanggal: 13 Juni 2025	Memenuhi kriteria untuk dicantumkan alokasi anggaran hibah dalam RKPd Tahun 2026, Rancangan KUA dan PPAS T.A. 2026.	Hibah Uang
2	Kelompok Wanita Tani Sido Dadi	Kelurahan Sucenjurutengah Kecamatan Bayan Kabupaten Purworejo	Pekarangan Pangan Lestari	50.000.000,00		Nomor: 030/3852/2025 tanggal: 13 Juni 2025	Memenuhi kriteria untuk dicantumkan alokasi anggaran hibah dalam RKPd Tahun 2026, Rancangan KUA dan PPAS T.A. 2026.	Hibah Uang
3	Kelompok Tani Maju Makmur	Desa Benowo Kecamatan Bener Kabupaten Purworejo	Pekarangan Pangan Lestari	-		Nomor: 030/3853/2025 tanggal: 13 Juni 2025	Memenuhi kriteria untuk dicantumkan alokasi anggaran hibah dalam RKPd Tahun 2026, Rancangan KUA dan PPAS T.A. 2026.	Hibah Uang
JUMLAH HIBAH PADA SUB KEGIATAN 3.27.02.2.01.0001 Sub Kegiatan Pengawasan Penggunaan Sarana Pendukung Pertanian sesuai dengan Komoditas, Teknologi dan Spesifik Lokasi				100.000.000,00				
JUMLAH HIBAH PADA SKPD DINAS KETAHANAN PANGAN DAN PERTANIAN				8.384.000.000,00				
JUMLAH HIBAH UANG				63.570.557.997,00				

**TABEL 5.9. DAFTAR CALON PENERIMA, ALAMAT DAN BESARAN ALOKASI HIBAH BARANG YANG DITERIMA
KABUPATEN PURWOREJO TAHUN ANGGARAN 2026**

NO	NAMA PENERIMA	ALAMAT PENERIMA	JENIS BARANG YANG AKAN DIBERIKAN	JUMLAH NILAI NOMINAL (Rp)	PERANGKAT DAERAH PENGUSUL	KELENGKAPAN REKOMENDASI DARI PERANGKAT DAERAH PENGUSUL	PERTIMBANGAN TAPD	KETERANGAN
I	DINAS PENDIDIKAN DAN KEBUDAYAAN				DINAS PENDIDIKAN DAN KEBUDAYAAN			
A	SUB KEGIATAN 1.01.02.2.02.0011 Rehabilitasi Sedang/Berat Perpustakaan Sekolah							
1	Hibah Rehab Perpustakaan							
1	01- MI Al Huda Karanggetas	Desa Karanggetas Kecamatan Pituruh, Kab. Purworejo	Rehab Perpustakaan	100.000.000		Nomor: 400.3.5.2/3660/2025 tanggal: 18 April 2025	Memenuhi kriteria untuk dicantumkan alokasi anggaran hibah dalam RKPD Tahun 2026, Rancangan KUA dan PPAS T.A. 2026.	Hibah barang
JUMLAH HIBAH PADA SUBKEGIATAN 1.01.02.2.02.0011 Rehabilitasi Sedang/Berat Perpustakaan Sekolah				100.000.000				
B	SUB KEGIATAN 1.01.02.2.01.0047 Pembangunan Ruang Kelas Baru							
1	Hibah Pembangunan Ruang Kelas Baru							
1	01- MI NU BLIMBING	Desa Blimbing Kec. Bruno, Kab. Purworejo	Pembangunan Ruang Kelas Baru (RKB)	50.000.000		Nomor: 400.3.5.2/3662/2025 tanggal: 18 April 2025	Memenuhi kriteria untuk dicantumkan alokasi anggaran hibah dalam RKPD Tahun 2026, Rancangan KUA dan PPAS T.A. 2026.	Hibah barang
2	02- MI IMAM PURO	Desa Lubangindangan Kec. Butuh, Kab. Purworejo	Pembangunan Ruang Kelas Baru (RKB)	50.000.000		Nomor: 400.3.5.2/3661/2025 tanggal: 18 April 2025	Memenuhi kriteria untuk dicantumkan alokasi anggaran hibah dalam RKPD Tahun 2026, Rancangan KUA dan PPAS T.A. 2026.	Hibah barang
3	03- SD KUB MUHAMMADIYAH PURWOREJO	Kelurahan Pangenrejo, Kecamatan Purworejo, Kab. Purworejo	Pembangunan Ruang Kelas Baru (RKB)	200.000.000		Nomor: 400.3.5.2/3658/2025 tanggal: 18 April 2025	Memenuhi kriteria untuk dicantumkan alokasi anggaran hibah dalam RKPD Tahun 2026, Rancangan KUA dan PPAS T.A. 2026.	Hibah barang
4	04- MI ISLAMİYAH WARENG	DESA WARENG, KECAMATAN BUTUH, Kab. Purworejo	Pembangunan Ruang Kelas Baru (RKB)	150.000.000		Nomor: 400.3.5.2/3659/2025 tanggal: 18 April 2025	Memenuhi kriteria untuk dicantumkan alokasi anggaran hibah dalam RKPD Tahun 2026, Rancangan KUA dan PPAS T.A. 2026.	Hibah barang
JUMLAH HIBAH PADA SUB KEGIATAN 1.01.02.2.01.0047 Pembangunan Ruang Kelas Baru				450.000.000				
C	SUB KEGIATAN 1.01.02.2.01.0051 Rehabilitasi Sedang/Berat Ruang Kelas Sekolah							
1	Hibah Rehabilitasi Ruang Kelas							
1	01- MI P2A	Desa Brengkol Kecamatan Pituruh, Kab. Purworejo	Rehabilitasi Ruang Kelas	100.000.000,00		Nomor: 400.3.5.2/3666/2025 tanggal: 18 April 2025	Memenuhi kriteria untuk dicantumkan alokasi anggaran hibah dalam RKPD Tahun 2026, Rancangan KUA dan PPAS T.A. 2026.	Hibah barang
2	02- MI Ma'arif NU Brunosari	Kecamatan Bruno, Kab. Purworejo	Rehabilitasi Ruang Kelas	135.000.000,00		Nomor: 400.3.5.2/3664/2025 tanggal: 18 April 2025	Memenuhi kriteria untuk dicantumkan alokasi anggaran hibah dalam RKPD Tahun 2026, Rancangan KUA dan PPAS T.A. 2026.	Hibah barang
JUMLAH HIBAH PADA SUB KEGIATAN 1.01.02.2.01.0051 Rehabilitasi Sedang/Berat Ruang Kelas Sekolah				235.000.000,00				
D	SUB KEGIATAN 1.01.02.2.01.0055 Pengadaan Alat Praktik dan Peraga Peserta Didik							
1	Hibah Pengadaan Peralatan Drumband							
1	01- MI AL HUDA KEBONSARI	Desa Kebonsari, Kecamatan Purwodadi, Kab. Purworejo	Pengadaan Peralatan Drumband	50.000.000,00		Nomor: 400.3.5.2/3665/2025 tanggal: 18 April 2025	Memenuhi kriteria untuk dicantumkan alokasi anggaran hibah dalam RKPD Tahun 2026, Rancangan KUA dan PPAS T.A. 2026.	Hibah barang
2	Hibah Pengadaan Peralatan TIK							
1	MI TAHASSUS MA'ARIF NU	Desa Prapag Kidul, Kecamatan Pituruh, Kab. Purworejo	Pengadaan Peralatan TIK	100.000.000,00		Nomor: 400.3.5.2/3663/2025 tanggal: 18 April 2025	Memenuhi kriteria untuk dicantumkan alokasi anggaran hibah dalam RKPD Tahun 2026, Rancangan KUA dan PPAS T.A. 2026.	Hibah barang
2	MI Imam Puro Dadirejo	Desa Dadirejo, Kecamatan Bagelen, Kab. Purworejo	Pengadaan Peralatan TIK	50.000.000,00		Nomor: 400.3.5.2/4171/2025 tanggal: 25 Juni 2025	Memenuhi kriteria untuk dicantumkan alokasi anggaran hibah dalam RKPD Tahun 2026, Rancangan KUA dan PPAS T.A. 2026.	Hibah barang
JUMLAH HIBAH PADA SUB KEGIATAN 1.01.02.2.01.0055 Pengadaan Alat Praktik dan Peraga Peserta Didik				200.000.000,00				
E	SUB KEGIATAN 1.01.02.2.02.0014 Rehabilitasi Sedang/Berat Ruang Kelas Sekolah							

NO	NAMA PENERIMA	ALAMAT PENERIMA	JENIS BARANG YANG AKAN DIBERIKAN	JUMLAH NILAI NOMINAL (Rp)	PERANGKAT DAERAH PENGUSUL	KELENGKAPAN REKOMENDASI DARI PERANGKAT DAERAH PENGUSUL	PERTIMBANGAN TAPD	KETERANGAN
1	Hibah Rehabilitasi Ruang Kelas							
1	SMP NURUL MUTTAQIN KEMIRI	SMP NURUL MUTTAQIN KEMIRI Desa Kemiri Lor Kec. Kemiri, Kab. Purworejo	Rehabilitasi Ruang Kelas	150.000.000,00		Nomor: 900.1.14.1/2426/2025 tanggal: 20 Mei 2025	Memenuhi kriteria untuk dicantumkan alokasi anggaran hibah dalam RKPD Tahun 2026, Rancangan KUA dan PPAS T.A. 2026.	Hibah barang
JUMLAH HIBAH PADA SUB KEGIATAN 1.01.02.2.02.0014 Rehabilitasi Sedang/Berat Ruang Kelas Sekolah				150.000.000,00				
F SUB KEGIATAN 1.01.02.2.02.0025 Pengadaan Mebel Sekolah								
1	Hibah Pengadaan Mebeler							
1	01- MTs MA'ARIF NU 02 BRUNO	Desa Tegalsari, Kecamatan Bruno, Kab. Purworejo	Pengadaan Mebel	100.000.000,00		Nomor: 900.1.14.1/2424/2025 tanggal: 20 Mei 2025	Memenuhi kriteria untuk dicantumkan alokasi anggaran hibah dalam RKPD Tahun 2026, Rancangan KUA dan PPAS T.A. 2026.	Hibah barang
2	02- Yayasan An Nawawi Berjan	SMP Unggulan An Nawawi Berjan, Kab. Purworejo	Pengadaan Mebel	100.000.000,00		Nomor: 900.1.14.1/2425/2025 tanggal: 20 Mei 2025	Memenuhi kriteria untuk dicantumkan alokasi anggaran hibah dalam RKPD Tahun 2026, Rancangan KUA dan PPAS T.A. 2026.	Hibah barang
JUMLAH HIBAH PADA SUB KEGIATAN 1.01.02.2.02.0025 Pengadaan Mebel Sekolah				200.000.000,00				
G SUB KEGIATAN 1.01.02.2.02.0064 Rehabilitasi Sedang/Berat Ruang Guru/Kepala Sekolah/TU								
1	Hibah Rehab Ruang Guru/TU							
1	01- Madrasah Tsanawiyah An Nawawi	Cepedak Desa Cepedak Kecamatan Bruno, Kab. Purworejo		100.000.000		Nomor: 900.1.14.1/5462/2025 tanggal: 20 Mei 2025	Memenuhi kriteria untuk dicantumkan alokasi anggaran hibah dalam RKPD Tahun 2026, Rancangan KUA dan PPAS T.A. 2026.	Hibah barang
JUMLAH HIBAH PADA SUB KEGIATAN 1.01.02.2.02.0064 Rehabilitasi Sedang/Berat Ruang Guru/Kepala Sekolah/TU				100.000.000,00				
H SUB KEGIATAN 1.01.02.2.03.0002 Pembangunan Sarana, Prasarana dan Utilitas PAUD								
1	Hibah Pembangunan atau Rehabilitasi Berat Pagar							
1	01- Pos PAUD "Sumber Waras"	Desa Kembangkuning, Kecamatan Ngombol, Kab. Purworejo	Pembangunan Pagar	100.000.000,00		Nomor: 400.3.2.4/3456/2025 tanggal: 2 Juni 2025	Memenuhi kriteria untuk dicantumkan alokasi anggaran hibah dalam RKPD Tahun 2026, Rancangan KUA dan PPAS T.A. 2026.	Hibah barang
JUMLAH HIBAH PADA SUB KEGIATAN 1.01.02.2.03.0002 Pembangunan Sarana, Prasarana dan Utilitas PAUD				100.000.000,00				
I SUB KEGIATAN 1.01.02.2.03.0046 Pengadaan Alat Praktik dan Peraga Peserta Didik PAUD								
1	Hibah Pengadaan Alat Permainan Edukatif							
1	01- TK MASYITHOH 2	Desa Majir Kec. Kutoarjo, Kab. Purworejo	Alat Permainan Edukatif (APE)	20.000.000		Nomor: 400.3.2.4/3435/2025 tanggal: 2 Juni 2025	Memenuhi kriteria untuk dicantumkan alokasi anggaran hibah dalam RKPD Tahun 2026, Rancangan KUA dan PPAS T.A. 2026.	Hibah barang
2	02- TKIT ASH SHIDDIQIYYAH	Jl. KH. Zarkasyi RT 01 RW 05 Desa Gintungan Kec. Gebang, Kab. Purworejo	Alat Permainan Edukatif (APE)	22.000.000		Nomor: 400.3.2.4/3436/2025 tanggal: 2 Juni 2025	Memenuhi kriteria untuk dicantumkan alokasi anggaran hibah dalam RKPD Tahun 2026, Rancangan KUA dan PPAS T.A. 2026.	Hibah barang
3	03- TK ASSA'ADAH	Jl. Krajan No.10 RT 01 RW 08 Kelurahan Baledono Kec. Purworejo, Kab. Purworejo	Alat Permainan Edukatif (APE)	22.000.000		Nomor: 400.3.2.4/3437/2025 tanggal: 2 Juni 2025	Memenuhi kriteria untuk dicantumkan alokasi anggaran hibah dalam RKPD Tahun 2026, Rancangan KUA dan PPAS T.A. 2026.	Hibah barang
4	04- KB DARUL ULUM	Desa Bedono Pageron RT 01 RW 01 Kec. Kemiri, Kab. Purworejo	Alat Permainan Edukatif (APE)	22.000.000		Nomor: 400.3.2.4/3433/2025 tanggal: 2 Juni 2025	Memenuhi kriteria untuk dicantumkan alokasi anggaran hibah dalam RKPD Tahun 2026, Rancangan KUA dan PPAS T.A. 2026.	Hibah barang
5	05- PAUD PUTRA BANGSA	Desa Tegalrejo RT 02 RW 02 Kec. Banyuurip, Kab. Purworejo	Alat Permainan Edukatif (APE)	22.000.000		Nomor: 400.3.2.4/3432/2025 tanggal: 2 Juni 2025	Memenuhi kriteria untuk dicantumkan alokasi anggaran hibah dalam RKPD Tahun 2026, Rancangan KUA dan PPAS T.A. 2026.	Hibah barang
6	06- TK KRISTEN SERUNI	1. Jl. Letjend. Sarwo Edhie Wibowo Rt 003 Rv 007 Kelurahan Pangerjurutengah, Purworejo, Kepala Sekolah Kusdijah, S.P.D Telp. 0856 2444 5848, Kab. Purworejo	Alat Permainan Edukatif (APE)	22.000.000		Nomor: 400.3.2.4/3445/2025 tanggal: 2 Juni 2025	Memenuhi kriteria untuk dicantumkan alokasi anggaran hibah dalam RKPD Tahun 2026, Rancangan KUA dan PPAS T.A. 2026.	Hibah barang

NO	NAMA PENERIMA	ALAMAT PENERIMA	JENIS BARANG YANG AKAN DIBERIKAN	JUMLAH NILAI NOMINAL (Rp)	PERANGKAT DAERAH PENGUSUL	KELENGKAPAN REKOMENDASI DARI PERANGKAT DAERAH PENGUSUL	PERTIMBANGAN TAPD	KETERANGAN
7	07- POS PAUD PERMATA BUNDA	, Desa Kaligesing, Kecamatan Kutoarjo, Kab. Purworejo	Alat Permainan Edukatif (APE)	22.000.000		Nomor: 400.3.2.4/3438/2025 tanggal: 2 Juni 2025	Memenuhi kriteria untuk dicantumkan alokasi anggaran hibah dalam RKPD Tahun 2026, Rancangan KUA dan PPAS T.A. 2026.	Hibah barang
8	08- KELOMPOK BERMAIN MUNAWAROH	, Kelurahan Pangerjurutengah, Kecamatan Purworejo, Kab. Purworejo	Alat Permainan Edukatif (APE)	22.000.000		Nomor: 400.3.2.4/3440/2025 tanggal: 2 Juni 2025	Memenuhi kriteria untuk dicantumkan alokasi anggaran hibah dalam RKPD Tahun 2026, Rancangan KUA dan PPAS T.A. 2026.	Hibah barang
9	10- TK Dharma Wanita Bringin	, Ds. Bringin, Kec. Bayan, Kab. Purworejo, Kab. Purworejo	Alat Permainan Edukatif (APE)	20.000.000		Nomor: 400.3.2.4/3442/2025 tanggal: 2 Juni 2025	Memenuhi kriteria untuk dicantumkan alokasi anggaran hibah dalam RKPD Tahun 2026, Rancangan KUA dan PPAS T.A. 2026.	Hibah barang
10	11- Pos PAUD Permata	, Kaligede, Ds. Giyombong RT 01/RW 02, Kec. Bruno, Kab. Purworejo, Kab. Purworejo	Alat Permainan Edukatif (APE)	15.000.000		Nomor: 400.3.2.4/3443/2025 tanggal: 2 Juni 2025	Memenuhi kriteria untuk dicantumkan alokasi anggaran hibah dalam RKPD Tahun 2026, Rancangan KUA dan PPAS T.A. 2026.	Hibah barang
11	12- TK Cempaka	, Kepudang RT 01/RW 02, Ds. Gunung Condong, Kec. Bruno, Kab. Purworejo, Kab. Purworejo	Alat Permainan Edukatif (APE)	15.000.000		Nomor: 400.3.2.4/3444/2025 tanggal: 2 Juni 2025	Memenuhi kriteria untuk dicantumkan alokasi anggaran hibah dalam RKPD Tahun 2026, Rancangan KUA dan PPAS T.A. 2026.	Hibah barang
12	13- TK Pelita	Ds. Sangubanyu, Kecamatan Grabag, Kab. Purworejo, Kab. Purworejo	Alat Permainan Edukatif (APE)	20.000.000		Nomor: 400.3.2.4/3446/2025 tanggal: 2 Juni 2025	Memenuhi kriteria untuk dicantumkan alokasi anggaran hibah dalam RKPD Tahun 2026, Rancangan KUA dan PPAS T.A. 2026.	Hibah barang
13	14- POS PAUD CAHAYA	Desa Pacor, Kecamatan Kutoarjo, Kab. Purworejo	Alat Permainan Edukatif (APE)	22.000.000		Nomor: 400.3.2.4/3439/2025 tanggal: 2 Juni 2025	Memenuhi kriteria untuk dicantumkan alokasi anggaran hibah dalam RKPD Tahun 2026, Rancangan KUA dan PPAS T.A. 2026.	Hibah barang
14	15- KELOMPOK BERMAIN NUR ANNISA	Desa Tanjunganom, Kecamatan Banyuurip, Kab. Purworejo	Alat Permainan Edukatif (APE)	22.000.000		Nomor: 400.3.2.4/3441/2025 tanggal: 2 Juni 2025	Memenuhi kriteria untuk dicantumkan alokasi anggaran hibah dalam RKPD Tahun 2026, Rancangan KUA dan PPAS T.A. 2026.	Hibah barang
15	16- RA ACHMAD YANI	Jln. Daendeles Desa Jogoresan Kec. Purwodadi, Kab. Purworejo	Alat Permainan Edukatif (APE)	22.000.000		Nomor: 400.3.2.4/3434/2025 tanggal: 2 Juni 2025	Memenuhi kriteria untuk dicantumkan alokasi anggaran hibah dalam RKPD Tahun 2026, Rancangan KUA dan PPAS T.A. 2026.	Hibah barang
16	PAUD-PAUD di Purworejo			200.000.000				
Jumlah Hibah Pengadaan Alat Permainan Edukatif				510.000.000				
2	Hibah Pengadaan Peralatan TIK							
1	01- TK DIAN LESTARI	Kel. Semawung Kembaran RT 02 RW 05 Kec. Kutoarjo, Kab. Purworejo	Peralatan TIK	15.000.000		Nomor: 400.3.2.4/3434/2025 tanggal: 2 Juni 2025	Memenuhi kriteria untuk dicantumkan alokasi anggaran hibah dalam RKPD Tahun 2026, Rancangan KUA dan PPAS T.A. 2026.	Hibah barang
2	02- Pos Paud TRI LESTARI,	Kelurahan Katerban, Kecamatan Kutoarjo, Kab. Purworejo	Peralatan TIK	15.000.000		Nomor: 400.3.2.4/3434/2025 tanggal: 2 Juni 2025	Memenuhi kriteria untuk dicantumkan alokasi anggaran hibah dalam RKPD Tahun 2026, Rancangan KUA dan PPAS T.A. 2026.	Hibah barang
3	03- Kelompok Bermain MASITHOH	Bayem, Kecamatan Kutoarjo, Kab. Purworejo	Peralatan TIK	15.000.000		Nomor: 400.3.2.4/3434/2025 tanggal: 2 Juni 2025	Memenuhi kriteria untuk dicantumkan alokasi anggaran hibah dalam RKPD Tahun 2026, Rancangan KUA dan PPAS T.A. 2026.	Hibah barang
4	09- PAUD ANAK CERDAS	DS MENDIRO KEC. NGOMBOL KAB. PURWOREJO , Kab. Purworejo	Peralatan TIK	15.000.000		Nomor: 400.3.2.4/3454/2025 tanggal: 2 Juni 2025	Memenuhi kriteria untuk dicantumkan alokasi anggaran hibah dalam RKPD Tahun 2026, Rancangan KUA dan PPAS T.A. 2026.	Hibah barang
5	04- Pos PAUD LESTARI	Desa Wonosari, Kecamatan Ngombol, Kab. Purworejo	Peralatan TIK	15.000.000		Nomor: 400.3.2.4/3434/2025 tanggal: 2 Juni 2025	Memenuhi kriteria untuk dicantumkan alokasi anggaran hibah dalam RKPD Tahun 2026, Rancangan KUA dan PPAS T.A. 2026.	Hibah barang
6	05- TK LARASATI,	SEMAWUNG DALEMAN, KECAMATAN KUTOARJO, Kab. Purworejo	Peralatan TIK	15.000.000		Nomor: 400.3.2.4/3434/2025 tanggal: 2 Juni 2025	Memenuhi kriteria untuk dicantumkan alokasi anggaran hibah dalam RKPD Tahun 2026, Rancangan KUA dan PPAS T.A. 2026.	Hibah barang
7	06- PAUD " PENYEJUK HATI	DS WUNUT KEC. NGOMBOL KAB. PURWOREJO , Kab. Purworejo	Peralatan TIK	15.000.000		Nomor: 400.3.2.4/3434/2025 tanggal: 2 Juni 2025	Memenuhi kriteria untuk dicantumkan alokasi anggaran hibah dalam RKPD Tahun 2026, Rancangan KUA dan PPAS T.A. 2026.	Hibah barang
8	07- RA " DARUL QUR'AN"	Rt 03 Rw 04, Desa Ketug. Kab. Butuh Kab. Purworejo. Kepala Devi Marlina S.Pd. Hp. 0822 2513 4356 (Rp 15.000.000,-), Kab. Purworejo	Peralatan TIK	15.000.000		Nomor: 400.3.2.4/3434/2025 tanggal: 2 Juni 2025	Memenuhi kriteria untuk dicantumkan alokasi anggaran hibah dalam RKPD Tahun 2026, Rancangan KUA dan PPAS T.A. 2026.	Hibah barang
9	08- TK Masyithoh 3,	Kelurahan Sindurjan, Kecamatan Purworejo, Kab. Purworejo	Peralatan TIK	15.000.000		Nomor: 400.3.2.4/3434/2025 tanggal: 2 Juni 2025	Memenuhi kriteria untuk dicantumkan alokasi anggaran hibah dalam RKPD Tahun 2026, Rancangan KUA dan PPAS T.A. 2026.	Hibah barang
Jumlah Hibah Pengadaan Peralatan TIK				135.000.000				
JUMLAH HIBAH PADA SUB KEGIATAN 1.01.02.2.03.0046 Pengadaan Alat Praktik dan Peraga Peserta Didik PAUD				645.000.000,00				
J	SUB KEGIATAN 1.01.02.2.03.0051 Rehabilitasi Sedang/Berat Ruang Kelas Sekolah							

NO	NAMA PENERIMA	ALAMAT PENERIMA	JENIS BARANG YANG AKAN DIBERIKAN	JUMLAH NILAI NOMINAL (Rp)	PERANGKAT DAERAH PENGUSUL	KELENGKAPAN REKOMENDASI DARI PERANGKAT DAERAH PENGUSUL	PERTIMBANGAN TAPD	KETERANGAN
1	Hibah Rehabilitasi Sedang/Berat Ruang Kelas PAUD							
1	01- PAUD KHASANAH	Desa Sambeng RT 02 RW 05 Kec. Bayan, Kab. Purworejo	Rehabilitasi Ruang Kelas PAUD	150.000.000		Nomor: 400.3.2.4/3457/2025 tanggal: 2 Juni 2025	Memenuhi kriteria untuk dicantumkan alokasi anggaran hibah dalam RKPD Tahun 2026, Rancangan KUA dan PPAS T.A. 2026.	Hibah barang
2	02- RA MASYITHOH BRUNOSARI	Desa Brunosari Kec. Bruno, Kab. Purworejo	Rehabilitasi Ruang Kelas PAUD	119.197.500		Nomor: 400.3.2.4/3458/2025 tanggal: 2 Juni 2025	Memenuhi kriteria untuk dicantumkan alokasi anggaran hibah dalam RKPD Tahun 2026, Rancangan KUA dan PPAS T.A. 2026.	Hibah barang
3	03- KB QURROTA AYUN	Jln. Krajan No. 10 RT 01 RW 08 Kelurahan Baledono Kec. Purworejo, Kab. Purworejo	Rehabilitasi Ruang Kelas PAUD	150.000.000		Nomor: 400.3.2.4/3459/2025 tanggal: 2 Juni 2025	Memenuhi kriteria untuk dicantumkan alokasi anggaran hibah dalam RKPD Tahun 2026, Rancangan KUA dan PPAS T.A. 2026.	Hibah barang
4	04- TAMAN KANAK-KANAK TUNAS MELATI SENDANGSARI	Desa Sendangsari, Kecamatan Bener, Kab. Purworejo	Rehabilitasi Ruang Kelas PAUD	150.000.000		Nomor: 400.3.2.4/3460/2025 tanggal: 2 Juni 2025	Memenuhi kriteria untuk dicantumkan alokasi anggaran hibah dalam RKPD Tahun 2026, Rancangan KUA dan PPAS T.A. 2026.	Hibah barang
5	05- Taman Kanak-kanak Mardisiwi Desa Rejosari	RT 02 RW 02, Kemiri; (Sulastri, Spd. 082242415555) Kab. Purworejo	Rehabilitasi Ruang Kelas PAUD	50.000.000		Nomor: 400.3.2.4/3461/2025 tanggal: 2 Juni 2025	Memenuhi kriteria untuk dicantumkan alokasi anggaran hibah dalam RKPD Tahun 2026, Rancangan KUA dan PPAS T.A. 2026.	Hibah barang
JUMLAH HIBAH PADA SUB KEGIATAN 1.01.02.2.03.0051 Rehabilitasi Sedang/Berat Ruang Kelas Sekolah				619.197.500,00				
K	SUB KEGIATAN 1.01.02.2.04.0061 Rehabilitasi Sedang/Berat Ruang Kelas Sekolah					Nomor: 900.1.14.1/4083/2025 tanggal: 13 Juni 2025	Memenuhi kriteria untuk dicantumkan alokasi anggaran hibah dalam RKPD Tahun 2026, Rancangan KUA dan PPAS T.A. 2026.	Hibah barang
1	Hibah Rehabilitasi Sedang/Berat Ruang Kelas					Nomor: 900.1.14.1/4083/2025 tanggal: 13 Juni 2025	Memenuhi kriteria untuk dicantumkan alokasi anggaran hibah dalam RKPD Tahun 2026, Rancangan KUA dan PPAS T.A. 2026.	Hibah barang
1	01- Madrasah Diniyah Al Muskhafiyah	Dusun Watubelah Desa Sukowuwuh Kecamatan Bener Kabupaten Purworejo, Kab. Purworejo	Rehabilitasi Sedang/Berat Ruang Kelas	100.000.000		Nomor: 900.1.14.1/4083/2025 tanggal: 13 Juni 2025	Memenuhi kriteria untuk dicantumkan alokasi anggaran hibah dalam RKPD Tahun 2026, Rancangan KUA dan PPAS T.A. 2026.	Hibah barang
2	02- MADIN/TPQ RIYADHOTUL UQUL	Dusun Balimangu Desa Sukowuwuh Kec. Bener Kab. Purworejo, Kab. Purworejo	Rehabilitasi Sedang/Berat Ruang Kelas	50.000.000		Nomor: 400.3.2.4/3461/2025 tanggal: 2 Juni 2025	Memenuhi kriteria untuk dicantumkan alokasi anggaran hibah dalam RKPD Tahun 2026, Rancangan KUA dan PPAS T.A. 2026.	Hibah barang
3	04- Wilcambidik Kecamatan Ngombol	(Jalan Masjid Darussalam No.5, Ngombol), Kab. Purworejo	Rehabilitasi Sedang/Berat Ruang Kelas	135.000.000		Nomor: 400.3.2.4/4461/2025 tanggal: 25 Juni 25	Memenuhi kriteria untuk dicantumkan alokasi anggaran hibah dalam RKPD Tahun 2026, Rancangan KUA dan PPAS T.A. 2026.	Hibah barang
4	Madrasah Diniyah Takmiliah Al Huda	Desa Karanggetas Kecamatan Pituruh	Hibah Rehabilitasi Ruang Kelas Madin	100.000.000		Nomor: 400.3.2.4/3461/2025 tanggal: 2 Juni 2025	Memenuhi kriteria untuk dicantumkan alokasi anggaran hibah dalam RKPD Tahun 2026, Rancangan KUA dan PPAS T.A. 2026.	Hibah barang
JUMLAH HIBAH PADA SUB KEGIATAN 1.01.02.2.04.0061 Rehabilitasi Sedang/Berat Ruang Kelas Sekolah				385.000.000,00				
L	SUB KEGIATAN 2.22.02.2.02.0001 Pelindungan, Pengembangan, Pemanfaatan Objek Pemajuan Tradisi Budaya							
1	Hibah Alat Kesenian							
1	Grup Hadroh Annisa	Desa Bapangsari Rt 02/06, Kec. Bagelen, Kab. Purworejo	Alat Kesenian	16.549.080		Nomor: 900.1.14.1/3467 tanggal: 11 Juni 2025	Memenuhi kriteria untuk dicantumkan alokasi anggaran hibah dalam RKPD Tahun 2026, Rancangan KUA dan PPAS T.A. 2026.	Hibah barang
2	Group Ketoprak Sidodadi Mangun Budoyo	Desa Bapangsari RT 02 RW 04 Kec. Bagelen, Kab. Purworejo	Alat Kesenian	16.791.400		Nomor: 900.1.14.1/3469 tanggal: 11 Juni 2025	Memenuhi kriteria untuk dicantumkan alokasi anggaran hibah dalam RKPD Tahun 2026, Rancangan KUA dan PPAS T.A. 2026.	Hibah barang
3	Kesenian Kuda Lumpung Turonggo Budoyo	Desa Cempedak, Kec. Bruno, Kab. Purworejo	Alat Kesenian	16.976.760		Nomor: 900.1.14.1/3470 tanggal: 11 Juni 2025	Memenuhi kriteria untuk dicantumkan alokasi anggaran hibah dalam RKPD Tahun 2026, Rancangan KUA dan PPAS T.A. 2026.	Hibah barang
4	Group Rebana Nurul Wafaa	Desa Bapangsari RT 01 RW 07 Kec. Bagelen, Kab. Purworejo	Alat Kesenian	16.890.960		Nomor: 900.1.14.1/3471 tanggal: 11 Juni 2025	Memenuhi kriteria untuk dicantumkan alokasi anggaran hibah dalam RKPD Tahun 2026, Rancangan KUA dan PPAS T.A. 2026.	Hibah barang
5	Group Rebana Ar Rohmah Rw 03	Alamat Sekretariat : Rw 3 Desa Pasaranom, Kec. Grabag, Kab. Purworejo	Alat Kesenian	16.979.275		Nomor: 900.1.14.1/3472 tanggal: 11 Juni 2025	Memenuhi kriteria untuk dicantumkan alokasi anggaran hibah dalam RKPD Tahun 2026, Rancangan KUA dan PPAS T.A. 2026.	Hibah barang
6	Rebana Serambi Masjid Besar Nur Syamsi "LOS BATHOS"	Sekretariat : Rt 01/02 Desa Grabag, Kec. Grabag, Kab. Purworejo	Alat Kesenian	16.969.010		Nomor: 900.1.14.1/3473 tanggal: 11 Juni 2025	Memenuhi kriteria untuk dicantumkan alokasi anggaran hibah dalam RKPD Tahun 2026, Rancangan KUA dan PPAS T.A. 2026.	Hibah barang
7	Kelompok Seni Musik "SINATIRA BAND"	Desa Ketawangrejo, Kec Grabag, Kab. Purworejo	Alat Kesenian	16.691.650		Nomor: 900.1.14.1/3474 tanggal: 11 Juni 2025	Memenuhi kriteria untuk dicantumkan alokasi anggaran hibah dalam RKPD Tahun 2026, Rancangan KUA dan PPAS T.A. 2026.	Hibah barang

NO	NAMA PENERIMA	ALAMAT PENERIMA	JENIS BARANG YANG AKAN DIBERIKAN	JUMLAH NILAI NOMINAL (Rp)	PERANGKAT DAERAH PENGUSUL	KELENGKAPAN REKOMENDASI DARI PERANGKAT DAERAH PENGUSUL	PERTIMBANGAN TAPD	KETERANGAN
8	Kelompok Rebana At-Taqwa	Sekretariat : Jl Tentara Pelajar, Rt 03/07, Kelurahan Katerban, Kec. Kutoarjo, Kab. Purworejo	Alat Kesenian	16.859.025		Nomor: 900.1.14.1/3475 tanggal: 11 juni 2025	Memenuhi kriteria untuk dicantumkan alokasi anggaran hibah dalam RKPD Tahun 2026, Rancangan KUA dan PPAS T.A. 2026.	Hibah barang
9	Seni Hadroh Iksanju	Alamat Sekretariat : Dusun Jururejo Rt 002/001, Desa Kedungmulyo, Kec. Butuh, Kab. Purworejo	Alat Kesenian	16.731.650		Nomor: 900.1.14.1/3476 tanggal: 11 juni 2025	Memenuhi kriteria untuk dicantumkan alokasi anggaran hibah dalam RKPD Tahun 2026, Rancangan KUA dan PPAS T.A. 2026.	Hibah barang
10	Seni Kuda Lumping Sidadadi	Alamat Sekretariat : Dusun Kradenan Rt 1/1 Desa Binangun, Kec. Butuh, Kab. Purworejo	Alat Kesenian	16.970.270		Nomor: 900.1.14.1/3477 tanggal: 11 juni 2025	Memenuhi kriteria untuk dicantumkan alokasi anggaran hibah dalam RKPD Tahun 2026, Rancangan KUA dan PPAS T.A. 2026.	Hibah barang
11	Paguyuban Seni Karawitan "SARI LARAS"	Alamat : Jl.Magelang Km 09, Desa Kebongunung, Kec. Loano, Kab. Purworejo	Alat Kesenian	16.498.500		Nomor: 900.1.14.1/3478 tanggal: 11 juni 2025	Memenuhi kriteria untuk dicantumkan alokasi anggaran hibah dalam RKPD Tahun 2026, Rancangan KUA dan PPAS T.A. 2026.	Hibah barang
12	Grup Hadroh "Miftahul Janah"	Alamat : Dusun Rt 01/02 Desa Roworejo, Kec. Grabag, Kab. Purworejo	Alat Kesenian	16.990.850		Nomor: 900.1.14.1/3479 tanggal: 11 juni 2025	Memenuhi kriteria untuk dicantumkan alokasi anggaran hibah dalam RKPD Tahun 2026, Rancangan KUA dan PPAS T.A. 2026.	Hibah barang
13	Group Rebana Sifaui Qolbi	Desa Winong Kidul, Kec. Gebang, Kab. Purworejo	Alat Kesenian	16.608.250		Nomor: 900.1.14.1/3480 tanggal: 11 juni 2025	Memenuhi kriteria untuk dicantumkan alokasi anggaran hibah dalam RKPD Tahun 2026, Rancangan KUA dan PPAS T.A. 2026.	Hibah barang
14	"Grup Koplak 212 Tambakrejo" (Komunitas Pecinta Lagu Tembang Kenangan dan Sholawatan Jawa)	Sekretariat : Kel. Tambakrejo Rt 02/12, Kec. Purworejo	Alat Kesenian	16.345.350		Nomor: 900.1.14.1/3481 tanggal: 11 juni 2025	Memenuhi kriteria untuk dicantumkan alokasi anggaran hibah dalam RKPD Tahun 2026, Rancangan KUA dan PPAS T.A. 2026.	Hibah barang
15	Group Hadroh Laskar Ghirrah, TPQ Al Amin	Desa Donorejo Rt 06/03, Kec. Kaligesing	Alat Kesenian	16.981.430		Nomor: 900.1.14.1/3482 tanggal: 11 juni 2025	Memenuhi kriteria untuk dicantumkan alokasi anggaran hibah dalam RKPD Tahun 2026, Rancangan KUA dan PPAS T.A. 2026.	Hibah barang
16	Group Hadroh "Rahmatan Lil'alamin"	Alamat : Dusun Kenyaen 1 Rt 001/006 Desa Semawung, Kec. Purworejo, Kab. Purworejo	Alat Kesenian	16.921.180		Nomor: 900.1.14.1/3483 tanggal: 11 juni 2025	Memenuhi kriteria untuk dicantumkan alokasi anggaran hibah dalam RKPD Tahun 2026, Rancangan KUA dan PPAS T.A. 2026.	Hibah barang
17	Kelompok Kesenian Karawitan "Bawono Lestari Budoyo"	Desa Kesugihan, Kec. Purwodadi, Kab. Purworejo	Alat Kesenian	16.929.800		Nomor: 900.1.14.1/3484 tanggal: 11 juni 2025	Memenuhi kriteria untuk dicantumkan alokasi anggaran hibah dalam RKPD Tahun 2026, Rancangan KUA dan PPAS T.A. 2026.	Hibah barang
18	Group Hadroh Khoirun Nuzula	Desa Bayan Rt 01/02, Kec. Bayan, Kab. Purworejo	Alat Kesenian	16.987.175		Nomor: 900.1.14.1/3485 tanggal: 11 juni 2025	Memenuhi kriteria untuk dicantumkan alokasi anggaran hibah dalam RKPD Tahun 2026, Rancangan KUA dan PPAS T.A. 2026.	Hibah barang
19	Kesenian Jamaah Sholawat Al Berjanji "Muji Rosul"	Dusun Sunberejo Desa Huloso, Kec. Kaligesing	Alat Kesenian	16.923.225		Nomor: 900.1.14.1/3486 tanggal: 11 juni 2025	Memenuhi kriteria untuk dicantumkan alokasi anggaran hibah dalam RKPD Tahun 2026, Rancangan KUA dan PPAS T.A. 2026.	Hibah barang
20	Organisasi Kesenian Kuda Kepang "Romo Nitis"	Dusun Krajan Desa Kaliharjo, Kec. Kaligesing, Kab. Purworejo	Alat Kesenian	16.991.375		Nomor: 900.1.14.1/3487 tanggal: 11 juni 2025	Memenuhi kriteria untuk dicantumkan alokasi anggaran hibah dalam RKPD Tahun 2026, Rancangan KUA dan PPAS T.A. 2026.	Hibah barang
21	Group Hadroh "Nurul Hidayah"	Sekretariat : Desa Jono Rt 003/001, Kec. Bayan, Kab. Purworejo	Alat Kesenian	16.904.800		Nomor: 900.1.14.1/3488 tanggal: 11 juni 2025	Memenuhi kriteria untuk dicantumkan alokasi anggaran hibah dalam RKPD Tahun 2026, Rancangan KUA dan PPAS T.A. 2026.	Hibah barang
22	Group Hadroh "Zahrotun Nisa"	Sekretariat : Desa Jono Rt 002/002, Kec. Bayan, Kab. Purworejo	Alat Kesenian	16.873.170		Nomor: 900.1.14.1/3489 tanggal: 11 juni 2025	Memenuhi kriteria untuk dicantumkan alokasi anggaran hibah dalam RKPD Tahun 2026, Rancangan KUA dan PPAS T.A. 2026.	Hibah barang
23	Group Hadroh Al Barokah	Desa Besole, Kec. Bayan, Kab. Purworejo	Alat Kesenian	16.960.850		Nomor: 900.1.14.1/3490 tanggal: 11 juni 2025	Memenuhi kriteria untuk dicantumkan alokasi anggaran hibah dalam RKPD Tahun 2026, Rancangan KUA dan PPAS T.A. 2026.	Hibah barang
24	Group Hadroh "Nurul Hikmah"	Sekretariat : Desa Jono Rt 002/001, Kec. Bayan, Kab. Purworejo	Alat Kesenian	16.895.655		Nomor: 900.1.14.1/3491 tanggal: 11 juni 2025	Memenuhi kriteria untuk dicantumkan alokasi anggaran hibah dalam RKPD Tahun 2026, Rancangan KUA dan PPAS T.A. 2026.	Hibah barang
25	Group Berkah Sholawat	Kel. Baledono, Jl. Brigjen Wiyono RT 001 RW 009	Alat Kesenian	16.574.550		Nomor: 900.1.14.1/3492 tanggal: 11 juni 2025	Memenuhi kriteria untuk dicantumkan alokasi anggaran hibah dalam RKPD Tahun 2026, Rancangan KUA dan PPAS T.A. 2026.	Hibah barang
26	Kesenian Group Rebana Roudhotul Jannah	Desa Wanurojo, Kec. Keniri, Kab. Purworejo	Alat Kesenian	16.996.900		Nomor: 900.1.14.1/3493 tanggal: 11 juni 2025	Memenuhi kriteria untuk dicantumkan alokasi anggaran hibah dalam RKPD Tahun 2026, Rancangan KUA dan PPAS T.A. 2026.	Hibah barang
27	Paguyuban Sholawatan Jawi Bagelen Mardi Budoyo	Desa Bagelen, Kec. Bagelen	Alat Kesenian	16.992.850		Nomor: 900.1.14.1/3494 tanggal: 11 juni 2025	Memenuhi kriteria untuk dicantumkan alokasi anggaran hibah dalam RKPD Tahun 2026, Rancangan KUA dan PPAS T.A. 2026.	Hibah barang
28	Group Hadroh Qotrunada	Dusun Jogonayan Rt 002/002, Desa Pakisrejo, Kec. Banyurip, Kab. Purworejo	Alat Kesenian	16.956.125		Nomor: 900.1.14.1/3495 tanggal: 11 juni 2025	Memenuhi kriteria untuk dicantumkan alokasi anggaran hibah dalam RKPD Tahun 2026, Rancangan KUA dan PPAS T.A. 2026.	Hibah barang
29	Group Rebana Afrima	Desa Gunung Teges Rt 04 /02, Kec. Kemiri	Alat Kesenian	16.844.330		Nomor: 900.1.14.1/3496 tanggal: 11 juni 2025	Memenuhi kriteria untuk dicantumkan alokasi anggaran hibah dalam RKPD Tahun 2026, Rancangan KUA dan PPAS T.A. 2026.	Hibah barang

NO	NAMA PENERIMA	ALAMAT PENERIMA	JENIS BARANG YANG AKAN DIBERIKAN	JUMLAH NILAI NOMINAL (Rp)	PERANGKAT DAERAH PENGUSUL	KELENGKAPAN REKOMENDASI DARI PERANGKAT DAERAH PENGUSUL	PERTIMBANGAN TAPD	KETERANGAN
30	Kelompok Kesenian Hadroh "Ikhwanatul Jannah"	Desa Pucungroto, Kec. Kaligesing	Alat Kesenian	16.890.960		Nomor: 900.1.14.1/3497 tanggal: 11 juni 2025	Memenuhi kriteria untuk dicantumkan alokasi anggaran hibah dalam RKPD Tahun 2026, Rancangan KUA dan PPAS T.A. 2026.	Hibah barang
31	Kelompok Hadroh Islahul Qulub	Dusun Tugono Desa Kaligono, Kec. Kaligesing, Kab. Purworejo	Alat Kesenian	16.823.750		Nomor: 900.1.14.1/3498 tanggal: 11 juni 2025	Memenuhi kriteria untuk dicantumkan alokasi anggaran hibah dalam RKPD Tahun 2026, Rancangan KUA dan PPAS T.A. 2026.	Hibah barang
32	Grup Rebana Al Falah	Dusun Krajan Rt 02/01, Desa Pekacanagan, Kec. Bener	Alat Kesenian	16.878.750		Nomor: 900.1.14.1/3499 tanggal: 11 juni 2025	Memenuhi kriteria untuk dicantumkan alokasi anggaran hibah dalam RKPD Tahun 2026, Rancangan KUA dan PPAS T.A. 2026.	Hibah barang
33	Group Hadroh "Kanzul Hidayah"	Desa Sumpersari, Kec. Banyurip, Kab. Purworejo	Alat Kesenian	16.995.600		Nomor: 900.1.14.1/3500 tanggal: 11 juni 2025	Memenuhi kriteria untuk dicantumkan alokasi anggaran hibah dalam RKPD Tahun 2026, Rancangan KUA dan PPAS T.A. 2026.	Hibah barang
34	Group Kesenian Kuda Kepang "Kridho Budoyo Jati"	Desa Sokoagung, Kec. Bagelen, Kab. Purworejo	Alat Kesenian	16.931.465		Nomor: 900.1.14.1/3501 tanggal: 11 juni 2025	Memenuhi kriteria untuk dicantumkan alokasi anggaran hibah dalam RKPD Tahun 2026, Rancangan KUA dan PPAS T.A. 2026.	Hibah barang
35	Kelompok Sarinada	Dusun Pugh Rt 003/002 Desa Ketosari, Kec. Bener, Kab. Purworejo	Alat Kesenian	16.936.430		Nomor: 900.1.14.1/3502 tanggal: 11 juni 2025	Memenuhi kriteria untuk dicantumkan alokasi anggaran hibah dalam RKPD Tahun 2026, Rancangan KUA dan PPAS T.A. 2026.	Hibah barang
36	Grup Rebana Syifaa'ullima Fissuduur	Desa Kaliwader, Kec. Bener	Alat Kesenian	16.858.750		Nomor: 900.1.14.1/3503 tanggal: 11 juni 2025	Memenuhi kriteria untuk dicantumkan alokasi anggaran hibah dalam RKPD Tahun 2026, Rancangan KUA dan PPAS T.A. 2026.	Hibah barang
37	Grup Hadroh Al-Hidayah	Desa Bleber, Kec. Bener, Kab. Purworejo	Alat Kesenian	16.993.060		Nomor: 900.1.14.1/3504 tanggal: 11 juni 2025	Memenuhi kriteria untuk dicantumkan alokasi anggaran hibah dalam RKPD Tahun 2026, Rancangan KUA dan PPAS T.A. 2026.	Hibah barang
38	Kelompok Kesenian Roudhotul Jannah	Dusun Suto Rt 01/06, Desa Bener, Kec. Bener, Kab. Purworejo	Alat Kesenian	16.955.850		Nomor: 900.1.14.1/3505 tanggal: 11 juni 2025	Memenuhi kriteria untuk dicantumkan alokasi anggaran hibah dalam RKPD Tahun 2026, Rancangan KUA dan PPAS T.A. 2026.	Hibah barang
39	Grup Rebana Firqotun Nujum	Dusun Rowo Rt 04/04 Desa Kedungpucang, Kec. Bener, Kab. Purworejo	Alat Kesenian	16.848.555		Nomor: 900.1.14.1/3506 tanggal: 11 juni 2025	Memenuhi kriteria untuk dicantumkan alokasi anggaran hibah dalam RKPD Tahun 2026, Rancangan KUA dan PPAS T.A. 2026.	Hibah barang
40	Grup Rebana Irmanada	Dusun Pacean Rt 02/01 Desa Kaliwader, Kec. Bener	Alat Kesenian	16.985.850		Nomor: 900.1.14.1/3507 tanggal: 11 juni 2025	Memenuhi kriteria untuk dicantumkan alokasi anggaran hibah dalam RKPD Tahun 2026, Rancangan KUA dan PPAS T.A. 2026.	Hibah barang
41	Grup Rebana Nurul Jannah	Dusun Simpu Rt 002/001 Desa Ketosari, Kec. Bener, Kab. Purworejo	Alat Kesenian	16.970.850		Nomor: 900.1.14.1/3508 tanggal: 11 juni 2025	Memenuhi kriteria untuk dicantumkan alokasi anggaran hibah dalam RKPD Tahun 2026, Rancangan KUA dan PPAS T.A. 2026.	Hibah barang
42	Grup Rebana Fataya	Dusun Sorogonen Rt 01/04, Desa Kalijambe, Kec. Bener, Kab. Purworejo	Alat Kesenian	16.483.030		Nomor: 900.1.14.1/3509 tanggal: 11 juni 2025	Memenuhi kriteria untuk dicantumkan alokasi anggaran hibah dalam RKPD Tahun 2026, Rancangan KUA dan PPAS T.A. 2026.	Hibah barang
43	Kelompok Hadroh Annuriya Nada	Dusun Krajan Rt 01 / 01 Desa Medono, Kec. Bener, Kab. Purworejo	Alat Kesenian	16.949.200		Nomor: 900.1.14.1/3510 tanggal: 11 juni 2025	Memenuhi kriteria untuk dicantumkan alokasi anggaran hibah dalam RKPD Tahun 2026, Rancangan KUA dan PPAS T.A. 2026.	Hibah barang
44	Group Musik Gazelle Band	Dukuh Juru Tengah Rt 02/05, Desa Banyurip, Kec. Banyurip, Kab. Purworejo	Alat Kesenian	16.708.650		Nomor: 900.1.14.1/3511 tanggal: 11 juni 2025	Memenuhi kriteria untuk dicantumkan alokasi anggaran hibah dalam RKPD Tahun 2026, Rancangan KUA dan PPAS T.A. 2026.	Hibah barang
45	Kesenian Dayak NEW MACAN IRENG	Dusun Sijeruk Rt 02/05 Desa Pekacanagan, Kec. Bener	Alat Kesenian	16.976.375		Nomor: 900.1.14.1/3512 tanggal: 11 juni 2025	Memenuhi kriteria untuk dicantumkan alokasi anggaran hibah dalam RKPD Tahun 2026, Rancangan KUA dan PPAS T.A. 2026.	Hibah barang
46	Group Hadroh "Tombo Ati"	Regonayan Rt 03/03, Kel.Cangkrepkor, Kec. Purworejo	Alat Kesenian	16.948.335		Nomor: 900.1.14.1/3513 tanggal: 11 juni 2025	Memenuhi kriteria untuk dicantumkan alokasi anggaran hibah dalam RKPD Tahun 2026, Rancangan KUA dan PPAS T.A. 2026.	Hibah barang
47	Grup Kesenian Hadroh NURUL HUDA	Desa Wingkomulyo, Kec. Ngombol	Alat Kesenian	16.919.800		Nomor: 900.1.14.1/3514 tanggal: 11 juni 2025	Memenuhi kriteria untuk dicantumkan alokasi anggaran hibah dalam RKPD Tahun 2026, Rancangan KUA dan PPAS T.A. 2026.	Hibah barang
48	Kuda Kepang TURONGGO JOYO	Dusun Kedungrejo, Desa Kedungpoh Rt 02/01, Kec. Loano	Alat Kesenian	16.996.900		Nomor: 900.1.14.1/3515 tanggal: 11 juni 2025	Memenuhi kriteria untuk dicantumkan alokasi anggaran hibah dalam RKPD Tahun 2026, Rancangan KUA dan PPAS T.A. 2026.	Hibah barang
49	Kelompok Kesenian Al Falah	Desa Megulungkidul Rt 04 / 01, Kec. Pituruh	Alat Kesenian	16.895.600		Nomor: 900.1.14.1/3516 tanggal: 11 juni 2025	Memenuhi kriteria untuk dicantumkan alokasi anggaran hibah dalam RKPD Tahun 2026, Rancangan KUA dan PPAS T.A. 2026.	Hibah barang
50	Grup Hadroh Al Iman	Desa Kaliwader, Kec. Bener	Alat Kesenian	16.837.120		Nomor: 900.1.14.1/3517 tanggal: 11 juni 2025	Memenuhi kriteria untuk dicantumkan alokasi anggaran hibah dalam RKPD Tahun 2026, Rancangan KUA dan PPAS T.A. 2026.	Hibah barang
51	Grup Rebana Moderen NURUL HUSNA	KEL Lugosobo, Kec. Gebang	Alat Kesenian	16.936.430		Nomor: 900.1.14.1/3518 tanggal: 11 juni 2025	Memenuhi kriteria untuk dicantumkan alokasi anggaran hibah dalam RKPD Tahun 2026, Rancangan KUA dan PPAS T.A. 2026.	Hibah barang
52	Group Rebana Putri "Khoiruun Nada"	Desa Popongan, Kec. Banyurip	Alat Kesenian	16.163.000		Nomor: 900.1.14.1/3519 tanggal: 11 juni 2025	Memenuhi kriteria untuk dicantumkan alokasi anggaran hibah dalam RKPD Tahun 2026, Rancangan KUA dan PPAS T.A. 2026.	Hibah barang

NO	NAMA PENERIMA	ALAMAT PENERIMA	JENIS BARANG YANG AKAN DIBERIKAN	JUMLAH NILAI NOMINAL (Rp)	PERANGKAT DAERAH PENGUSUL	KELENGKAPAN REKOMENDASI DARI PERANGKAT DAERAH PENGUSUL	PERTIMBANGAN TAPD	KETERANGAN
53	Qotrunnada Musyar	Plaosan, Baledono, Kec. Purworejo	Alat Kesenian	16.639.550		Nomor: 900.1.14.1/3520 tanggal: 11 juni 2025	Memenuhi kriteria untuk dicantumkan alokasi anggaran hibah dalam RKPD Tahun 2026, Rancangan KUA dan PPAS T.A. 2026.	Hibah barang
54	Kelompok Hadroh Zahrotul Jannah	Desa Ganggeng Rt 05/01, Kec. Purworej	Alat Kesenian	16.962.010		Nomor: 900.1.14.1/3521 tanggal: 11 juni 2025	Memenuhi kriteria untuk dicantumkan alokasi anggaran hibah dalam RKPD Tahun 2026, Rancangan KUA dan PPAS T.A. 2026.	Hibah barang
55	Group Rebana "Syauqun Nada"	Desa Lubangsampang, Kec. Butuh	Alat Kesenian	16.803.280		Nomor: 900.1.14.1/3522 tanggal: 11 juni 2025	Memenuhi kriteria untuk dicantumkan alokasi anggaran hibah dalam RKPD Tahun 2026, Rancangan KUA dan PPAS T.A. 2026.	Hibah barang
56	Kelompok Kesenian Hadroh "CHUBBUN NABI"	Desa Kroyokulon Rt 02 / 02, Kec. Kemiri	Alat Kesenian	16.854.910		Nomor: 900.1.14.1/3523 tanggal: 11 juni 2025	Memenuhi kriteria untuk dicantumkan alokasi anggaran hibah dalam RKPD Tahun 2026, Rancangan KUA dan PPAS T.A. 2026.	Hibah barang
57	Grup Rebana Ahwatina Muslimat NU	Desa Kroyolor, Kec. Kemiri	Alat Kesenian	16.945.435		Nomor: 900.1.14.1/3524 tanggal: 11 juni 2025	Memenuhi kriteria untuk dicantumkan alokasi anggaran hibah dalam RKPD Tahun 2026, Rancangan KUA dan PPAS T.A. 2026.	Hibah barang
58	Group Rebana Modern Al-Hidayah	Krajan Selatan Rt 01 / 01 Desa Sukogelap, Kec. Kemiri	Alat Kesenian	16.975.060		Nomor: 900.1.14.1/3525 tanggal: 11 juni 2025	Memenuhi kriteria untuk dicantumkan alokasi anggaran hibah dalam RKPD Tahun 2026, Rancangan KUA dan PPAS T.A. 2026.	Hibah barang
59	Grup Hadroh "AL-FITROH"	Desa Kaliurip, Kec. Kemiri	Alat Kesenian	16.938.280		Nomor: 900.1.14.1/3526 tanggal: 11 juni 2025	Memenuhi kriteria untuk dicantumkan alokasi anggaran hibah dalam RKPD Tahun 2026, Rancangan KUA dan PPAS T.A. 2026.	Hibah barang
60	Group Hadroh "NURUL MAGHFIROH"	Krajan Rt 02 / 03 Desa Sukowuwuh, Kec. Bener	Alat Kesenian	16.998.060		Nomor: 900.1.14.1/3527 tanggal: 11 juni 2025	Memenuhi kriteria untuk dicantumkan alokasi anggaran hibah dalam RKPD Tahun 2026, Rancangan KUA dan PPAS T.A. 2026.	Hibah barang
61	Grup Sholawat Jawa Masjid PertapaanTiban	Kel.Sucenjurutengah, Kec. Bayan	Alat Kesenian	16.902.010		Nomor: 900.1.14.1/3528 tanggal: 11 juni 2025	Memenuhi kriteria untuk dicantumkan alokasi anggaran hibah dalam RKPD Tahun 2026, Rancangan KUA dan PPAS T.A. 2026.	Hibah barang
62	Group Hadroh AL-SYAHBAB	Desa Kedungpoh, Kec. Loano	Alat Kesenian	16.949.220		Nomor: 900.1.14.1/3529 tanggal: 11 juni 2025	Memenuhi kriteria untuk dicantumkan alokasi anggaran hibah dalam RKPD Tahun 2026, Rancangan KUA dan PPAS T.A. 2026.	Hibah barang
63	Group Hadroh "Dewi Masyitoh"	Dukuh Surobayan Rt 01 / 01 Desa Surorejo, Kec. Banyurip	Alat Kesenian	16.962.700		Nomor: 900.1.14.1/3530 tanggal: 11 juni 2025	Memenuhi kriteria untuk dicantumkan alokasi anggaran hibah dalam RKPD Tahun 2026, Rancangan KUA dan PPAS T.A. 2026.	Hibah barang
64	Grup Sholawat Terbang Jawa NURUL HUDA	Kel.Sucenjurutengah, Kec. Bayan	Alat Kesenian	16.902.010		Nomor: 900.1.14.1/3531 tanggal: 11 juni 2025	Memenuhi kriteria untuk dicantumkan alokasi anggaran hibah dalam RKPD Tahun 2026, Rancangan KUA dan PPAS T.A. 2026.	Hibah barang
65	Kelompok Kesenian Hadroh AN-NISA	Ngaglik Rt 03 / 03 Desa Dewi, Kec. Bayan	Alat Kesenian	16.914.800		Nomor: 900.1.14.1/3532 tanggal: 11 juni 2025	Memenuhi kriteria untuk dicantumkan alokasi anggaran hibah dalam RKPD Tahun 2026, Rancangan KUA dan PPAS T.A. 2026.	Hibah barang
66	Kelompok Kesenian Hadroh AL BAROKAH	Desa Cengkawakrejo Rt 02 / 03, Kec. Banyurip	Alat Kesenian	16.867.120		Nomor: 900.1.14.1/3533 tanggal: 11 juni 2025	Memenuhi kriteria untuk dicantumkan alokasi anggaran hibah dalam RKPD Tahun 2026, Rancangan KUA dan PPAS T.A. 2026.	Hibah barang
67	Grup Hadroh Hubbun Nabi	Desa Sukowuwuh, Kec. Bener	Alat Kesenian	16.972.480		Nomor: 900.1.14.1/3534 tanggal: 11 juni 2025	Memenuhi kriteria untuk dicantumkan alokasi anggaran hibah dalam RKPD Tahun 2026, Rancangan KUA dan PPAS T.A. 2026.	Hibah barang
68	Grup Hadroh Syarofana	Desa Ngombol, Kec. Ngombol	Alat Kesenian	16.899.800		Nomor: 900.1.14.1/3535 tanggal: 11 juni 2025	Memenuhi kriteria untuk dicantumkan alokasi anggaran hibah dalam RKPD Tahun 2026, Rancangan KUA dan PPAS T.A. 2026.	Hibah barang
69	Kelompok Kesenian Hadroh Putri AZ ZAHRA	Karangnongko Rt 03 / 05 Desa Dadirejo, Kec. Bagelen	Alat Kesenian	16.991.125		Nomor: 900.1.14.1/3536 tanggal: 11 juni 2025	Memenuhi kriteria untuk dicantumkan alokasi anggaran hibah dalam RKPD Tahun 2026, Rancangan KUA dan PPAS T.A. 2026.	Hibah barang
70	Group Hadroh Darussalam	Dukuh Candi Wetan Rt 02 / 01 Desa Pakisrejo, Kec. Banyurip	Alat Kesenian	16.981.430		Nomor: 900.1.14.1/3537 tanggal: 11 juni 2025	Memenuhi kriteria untuk dicantumkan alokasi anggaran hibah dalam RKPD Tahun 2026, Rancangan KUA dan PPAS T.A. 2026.	Hibah barang
71	Group Hadroh ASYIQOL MUSTOFA	Alamat : Mushola Ar Ruqoyah Dusun Dua Rt 05 / 01, Desa Pekutan, Kec. Bayan	Alat Kesenian	16.962.850		Nomor: 900.1.14.1/3538 tanggal: 11 juni 2025	Memenuhi kriteria untuk dicantumkan alokasi anggaran hibah dalam RKPD Tahun 2026, Rancangan KUA dan PPAS T.A. 2026.	Hibah barang
72	Grup Kesenian Hadroh NURUL KARIM	Desa Wingkomulyo, Kec. Ngombol	Alat Kesenian	16.899.800		Nomor: 900.1.14.1/3539 tanggal: 11 juni 2025	Memenuhi kriteria untuk dicantumkan alokasi anggaran hibah dalam RKPD Tahun 2026, Rancangan KUA dan PPAS T.A. 2026.	Hibah barang
73	Group Hadroh Nurul Musthofa Tasikmadu	Desa Tasikmadu Rt 03 / 02, Kec. Pituruh	Alat Kesenian	16.956.595		Nomor: 900.1.14.1/3540 tanggal: 11 juni 2025	Memenuhi kriteria untuk dicantumkan alokasi anggaran hibah dalam RKPD Tahun 2026, Rancangan KUA dan PPAS T.A. 2026.	Hibah barang
74	Seni Hadroh dan Sholawat EL Wafa	Desa Legetan, Kec. Bener	Alat Kesenian	16.980.270		Nomor: 900.1.14.1/3541 tanggal: 11 juni 2025	Memenuhi kriteria untuk dicantumkan alokasi anggaran hibah dalam RKPD Tahun 2026, Rancangan KUA dan PPAS T.A. 2026.	Hibah barang
75	Group Kesenian Kubro Kreasi SISWO UTOMO	Desa Kradonan Rt 01 / 04, Desa Karangsari, Kec. Bener	Alat Kesenian	16.864.800		Nomor: 900.1.14.1/3542 tanggal: 11 juni 2025	Memenuhi kriteria untuk dicantumkan alokasi anggaran hibah dalam RKPD Tahun 2026, Rancangan KUA dan PPAS T.A. 2026.	Hibah barang

NO	NAMA PENERIMA	ALAMAT PENERIMA	JENIS BARANG YANG AKAN DIBERIKAN	JUMLAH NILAI NOMINAL (Rp)	PERANGKAT DAERAH PENGUSUL	KELENGKAPAN REKOMENDASI DARI PERANGKAT DAERAH PENGUSUL	PERTIMBANGAN TAPD	KETERANGAN
76	Harmoni Putra JATI	Desa Jatingarang, Kec Bayan	Alat Kesenian	16.880.380		Nomor: 900.1.14.1/3543 tanggal: 11 juni 2025	Memenuhi kriteria untuk dicantumkan alokasi anggaran hibah dalam RKPD Tahun 2026, Rancangan KUA dan PPAS T.A. 2026.	Hibah barang
77	Majelis Sholawat, Dzikir dan Ta'lim MUHIBBUL MUSTHOFA	Desa Kaliglagah, Kec. Kemiri, Kab. Purworejo	Alat Kesenian	16.987.480		Nomor: 900.1.14.1/3544 tanggal: 11 juni 2025	Memenuhi kriteria untuk dicantumkan alokasi anggaran hibah dalam RKPD Tahun 2026, Rancangan KUA dan PPAS T.A. 2026.	Hibah barang
78	Group Rebana al hasby	Desa Kaliglagah, Kec. Kemiri, Kab. Purworejo	Alat Kesenian	16.916.650		Nomor: 900.1.14.1/3545 tanggal: 11 juni 2025	Memenuhi kriteria untuk dicantumkan alokasi anggaran hibah dalam RKPD Tahun 2026, Rancangan KUA dan PPAS T.A. 2026.	Hibah barang
79	Group Rebana NURUL HUDA	Desa Kaliglagah, Kec. Kemiri, Kab. Purworejo	Alat Kesenian	16.898.500		Nomor: 900.1.14.1/3546 tanggal: 11 juni 2025	Memenuhi kriteria untuk dicantumkan alokasi anggaran hibah dalam RKPD Tahun 2026, Rancangan KUA dan PPAS T.A. 2026.	Hibah barang
80	Group Rebana KHOIRUN NIDA	Desa Kaliglagah, Kec. Kemiri, Kab. Purworejo	Alat Kesenian	16.936.705		Nomor: 900.1.14.1/3547 tanggal: 11 juni 2025	Memenuhi kriteria untuk dicantumkan alokasi anggaran hibah dalam RKPD Tahun 2026, Rancangan KUA dan PPAS T.A. 2026.	Hibah barang
81	Group Rebana DARUSSALAM	Desa Kaliglagah, Kec. Kemiri, Kab. Purworejo	Alat Kesenian	16.667.600		Nomor: 900.1.14.1/3548 tanggal: 11 juni 2025	Memenuhi kriteria untuk dicantumkan alokasi anggaran hibah dalam RKPD Tahun 2026, Rancangan KUA dan PPAS T.A. 2026.	Hibah barang
82	Group Rebana NURUL FALAH	Desa Kaliglagah, Kec. Kemiri, Kab. Purworejo	Alat Kesenian	16.939.800		Nomor: 900.1.14.1/3549 tanggal: 11 juni 2025	Memenuhi kriteria untuk dicantumkan alokasi anggaran hibah dalam RKPD Tahun 2026, Rancangan KUA dan PPAS T.A. 2026.	Hibah barang
83	Group Rebana AANIDA ISTIQOMAH	Desa Kaliglagah, Kec. Kemiri, Kab. Purworejo	Alat Kesenian	16.981.430		Nomor: 900.1.14.1/3550 tanggal: 11 juni 2025	Memenuhi kriteria untuk dicantumkan alokasi anggaran hibah dalam RKPD Tahun 2026, Rancangan KUA dan PPAS T.A. 2026.	Hibah barang
84	Paguyuban Kesenian Tradisional CAMPUR BUDOYO REWO-REWO	Desa Redin, Kec. Gebang	Alat Kesenian	16.926.070		Nomor: 900.1.14.1/3551 tanggal: 11 juni 2025	Memenuhi kriteria untuk dicantumkan alokasi anggaran hibah dalam RKPD Tahun 2026, Rancangan KUA dan PPAS T.A. 2026.	Hibah barang
85	Group Rebana AL-HUSNA	Desa Gesikan Rt 03 / 01, Kec. Kemiri	Alat Kesenian	16.937.700		Nomor: 900.1.14.1/3552 tanggal: 11 juni 2025	Memenuhi kriteria untuk dicantumkan alokasi anggaran hibah dalam RKPD Tahun 2026, Rancangan KUA dan PPAS T.A. 2026.	Hibah barang
86	Grup Hadroh FIRQOTUL HIKMAH	Desa Sukomanah, Kec. Purwodadi	Alat Kesenian	16.859.550		Nomor: 900.1.14.1/3553 tanggal: 11 juni 2025	Memenuhi kriteria untuk dicantumkan alokasi anggaran hibah dalam RKPD Tahun 2026, Rancangan KUA dan PPAS T.A. 2026.	Hibah barang
87	Grup Hadroh SENIDA	Desa Sukomanah, Kec. Purwodadi	Alat Kesenian	16.975.600		Nomor: 900.1.14.1/3554 tanggal: 11 juni 2025	Memenuhi kriteria untuk dicantumkan alokasi anggaran hibah dalam RKPD Tahun 2026, Rancangan KUA dan PPAS T.A. 2026.	Hibah barang
88	Grup Hadroh AL-MUBAROKATUL MA;WA	Desa Sukomanah, Kec. Purwodadi	Alat Kesenian	16.937.865		Nomor: 900.1.14.1/3555 tanggal: 11 juni 2025	Memenuhi kriteria untuk dicantumkan alokasi anggaran hibah dalam RKPD Tahun 2026, Rancangan KUA dan PPAS T.A. 2026.	Hibah barang
89	Grup Hadroh AL-HIDAYAH	Desa Secang, Kec. Ngombol	Alat Kesenian	16.971.430		Nomor: 900.1.14.1/3556 tanggal: 11 juni 2025	Memenuhi kriteria untuk dicantumkan alokasi anggaran hibah dalam RKPD Tahun 2026, Rancangan KUA dan PPAS T.A. 2026.	Hibah barang
90	Group Hadroh Kesenian ROBANA MODEREN "AZZAHRA"	Desa Watuduwur, Kec. Bruno	Alat Kesenian	16.968.060		Nomor: 900.1.14.1/3557 tanggal: 11 juni 2025	Memenuhi kriteria untuk dicantumkan alokasi anggaran hibah dalam RKPD Tahun 2026, Rancangan KUA dan PPAS T.A. 2026.	Hibah barang
91	Kelompok Hadroh AL KAUTSAR	Dusun Krendo Rt 03 / 03, Desa Legetan, Kec. Bener	Alat Kesenian	16.989.220		Nomor: 900.1.14.1/3558 tanggal: 11 juni 2025	Memenuhi kriteria untuk dicantumkan alokasi anggaran hibah dalam RKPD Tahun 2026, Rancangan KUA dan PPAS T.A. 2026.	Hibah barang
92	Group Hadroh NURUL MUSHTHOFA	Desa Kaliglagah, Kec. Kemiri, Kab. Purworejo	Alat Kesenian	16.817.700		Nomor: 900.1.14.1/3559 tanggal: 11 juni 2025	Memenuhi kriteria untuk dicantumkan alokasi anggaran hibah dalam RKPD Tahun 2026, Rancangan KUA dan PPAS T.A. 2026.	Hibah barang
93	Group Kesenian Dolalak Putri Sedyo Lestari	Desa Purwodadi, Lec. Purwodadi	Alat Kesenian	16.986.900		Nomor: 900.1.14.1/3560 tanggal: 11 juni 2025	Memenuhi kriteria untuk dicantumkan alokasi anggaran hibah dalam RKPD Tahun 2026, Rancangan KUA dan PPAS T.A. 2026.	Hibah barang
94	Kelompok Kesenian Karyo Jati Manunggal	Dusun Genting RT 012 RW 003 Desa Durensari, Kab. Purworejo	Alat Kesenian	16.960.850		Nomor: 900.1.14.1/3650 tanggal: 11 juni 2025	Memenuhi kriteria untuk dicantumkan alokasi anggaran hibah dalam RKPD Tahun 2026, Rancangan KUA dan PPAS T.A. 2026.	Hibah barang
95	Grup Hadroh QOTRUNNADA	Desa Kaliharjo, Kec. Kaligesing	Alat Kesenian	16.907.010		Nomor: 900.1.14.1/3561 tanggal: 11 juni 2025	Memenuhi kriteria untuk dicantumkan alokasi anggaran hibah dalam RKPD Tahun 2026, Rancangan KUA dan PPAS T.A. 2026.	Hibah barang
96	Kelompok Hadroh AL HIDAYAH	Dusun Kedungrejo Rt 02 / 01Desa Kaliharjo, Kec. Kaligesing	Alat Kesenian	16.907.010		Nomor: 900.1.14.1/3562 tanggal: 11 juni 2025	Memenuhi kriteria untuk dicantumkan alokasi anggaran hibah dalam RKPD Tahun 2026, Rancangan KUA dan PPAS T.A. 2026.	Hibah barang
97	Kelompok Hadroh ATTAQWA	Dusun Krajan Rt 01 /02, Desa Kaliharjo, Kec. Kaligesing	Alat Kesenian	16.997.480		Nomor: 900.1.14.1/3563 tanggal: 11 juni 2025	Memenuhi kriteria untuk dicantumkan alokasi anggaran hibah dalam RKPD Tahun 2026, Rancangan KUA dan PPAS T.A. 2026.	Hibah barang
98	Sholawar Hadroh SEHATI	Kel. Baledono, Lec. Purworej	Alat Kesenian	16.983.060		Nomor: 900.1.14.1/3564 tanggal: 11 juni 2025	Memenuhi kriteria untuk dicantumkan alokasi anggaran hibah dalam RKPD Tahun 2026, Rancangan KUA dan PPAS T.A. 2026.	Hibah barang

NO	NAMA PENERIMA	ALAMAT PENERIMA	JENIS BARANG YANG AKAN DIBERIKAN	JUMLAH NILAI NOMINAL (Rp)	PERANGKAT DAERAH PENGUSUL	KELENGKAPAN REKOMENDASI DARI PERANGKAT DAERAH PENGUSUL	PERTIMBANGAN TAPD	KETERANGAN
99	Group Rebana AL-FITRA	Desa Suren, Kec. Kutoarjo	Alat Kesenian	16.951.430		Nomor: 900.1.14.1/3565 tanggal: 11 juni 2025	Memenuhi kriteria untuk dicantumkan alokasi anggaran hibah dalam RKPD Tahun 2026, Rancangan KUA dan PPAS T.A. 2026.	Hibah barang
100	Group Hadroh AL MUBAROKAH	Dusun Ngemplak RT 01 / 01 Desa Sumbersari, Kec. Banyurip, Kab. Purworejo	Alat Kesenian	16.911.430		Nomor: 900.1.14.1/3566 tanggal: 11 juni 2025	Memenuhi kriteria untuk dicantumkan alokasi anggaran hibah dalam RKPD Tahun 2026, Rancangan KUA dan PPAS T.A. 2026.	Hibah barang
101	Group Hadroh SENANDUNG KOLBU	Dukuh Jurutengah Rt 01 / 05 Desa Banyurip, Kec. Banyurip	Alat Kesenian	16.917.175		Nomor: 900.1.14.1/3567 tanggal: 11 juni 2025	Memenuhi kriteria untuk dicantumkan alokasi anggaran hibah dalam RKPD Tahun 2026, Rancangan KUA dan PPAS T.A. 2026.	Hibah barang
102	Grup Hadroh AL MAFTUH	Kel. Sucenjurutengah, Kec. Bayan	Alat Kesenian	16.924.800		Nomor: 900.1.14.1/3568 tanggal: 11 juni 2025	Memenuhi kriteria untuk dicantumkan alokasi anggaran hibah dalam RKPD Tahun 2026, Rancangan KUA dan PPAS T.A. 2026.	Hibah barang
103	Grup Hadroh AL QAANITA NADA	Kel. Pangenrejo Rt 02 / 04, Kec. Purworejo	Alat Kesenian	16.532.450		Nomor: 900.1.14.1/3569 tanggal: 11 juni 2025	Memenuhi kriteria untuk dicantumkan alokasi anggaran hibah dalam RKPD Tahun 2026, Rancangan KUA dan PPAS T.A. 2026.	Hibah barang
104	Kelompok Kesenian Hadroh SIROTUL JANNAH	Kel. Keseng Rt 03/01, Kec. Purworejo	Alat Kesenian	16.962.850		Nomor: 900.1.14.1/3570 tanggal: 11 juni 2025	Memenuhi kriteria untuk dicantumkan alokasi anggaran hibah dalam RKPD Tahun 2026, Rancangan KUA dan PPAS T.A. 2026.	Hibah barang
105	Group Hadroh ASSYATHORIIYAH	Desa Tlogoguwu, Kec. Kaligesing	Alat Kesenian	16.904.800		Nomor: 900.1.14.1/3571 tanggal: 11 juni 2025	Memenuhi kriteria untuk dicantumkan alokasi anggaran hibah dalam RKPD Tahun 2026, Rancangan KUA dan PPAS T.A. 2026.	Hibah barang
106	Remaja Mushola AL-BAROKAH SINDUREJAN	Jl. Kyai Putih Rt 01 01 Kel.Sindurejan, Kec. Purworejo	Alat Kesenian	13.643.100		Nomor: 900.1.14.1/3572 tanggal: 11 juni 2025	Memenuhi kriteria untuk dicantumkan alokasi anggaran hibah dalam RKPD Tahun 2026, Rancangan KUA dan PPAS T.A. 2026.	Hibah barang
107	KELOMPOK Kesenian Hadroh Muslimat NU Ranting Baledono	Kel. Baledono, Kec. Purworejo	Alat Kesenian	16.934.385		Nomor: 900.1.14.1/3573 tanggal: 11 juni 2025	Memenuhi kriteria untuk dicantumkan alokasi anggaran hibah dalam RKPD Tahun 2026, Rancangan KUA dan PPAS T.A. 2026.	Hibah barang
108	Group Hadroh SABILITTAQWA	Kel. Keseng Rt 01 / 04, Kec. Purworejo	Alat Kesenian	16.962.850		Nomor: 900.1.14.1/3574 tanggal: 11 juni 2025	Memenuhi kriteria untuk dicantumkan alokasi anggaran hibah dalam RKPD Tahun 2026, Rancangan KUA dan PPAS T.A. 2026.	Hibah barang
109	Group Hadroh SHOUTUL MAHBUB	Desa Megulungkidul Rt 04 / 01, Kec. Pituruh	Alat Kesenian	16.952.230		Nomor: 900.1.14.1/3575 tanggal: 11 juni 2025	Memenuhi kriteria untuk dicantumkan alokasi anggaran hibah dalam RKPD Tahun 2026, Rancangan KUA dan PPAS T.A. 2026.	Hibah barang
110	Group Hadroh NURUSSA'ADAH	Desa Karanganyar Rt 02 / 01, Kec. Purwodadi	Alat Kesenian	16.996.430		Nomor: 900.1.14.1/3576 tanggal: 11 juni 2025	Memenuhi kriteria untuk dicantumkan alokasi anggaran hibah dalam RKPD Tahun 2026, Rancangan KUA dan PPAS T.A. 2026.	Hibah barang
111	Kelompok Rebana AZ ZAITUN	Desa Pasaranom Rt 01/02, Kec. Grabag	Alat Kesenian	16.930.545		Nomor: 900.1.14.1/3577 tanggal: 11 juni 2025	Memenuhi kriteria untuk dicantumkan alokasi anggaran hibah dalam RKPD Tahun 2026, Rancangan KUA dan PPAS T.A. 2026.	Hibah barang
112	Kesenian Topeng Kebo Ireng "LESUSS"	Dusun Krajan Rt 03/02, Desa Tegalsari, Kec. Bruno	Alat Kesenian	16.859.275		Nomor: 900.1.14.1/3578 tanggal: 11 juni 2025	Memenuhi kriteria untuk dicantumkan alokasi anggaran hibah dalam RKPD Tahun 2026, Rancangan KUA dan PPAS T.A. 2026.	Hibah barang
113	Sanggar Seni Wargo Budoyo	Desa Kebondalem, Kec. Kutoarjo	Alat Kesenian	16.952.450		Nomor: 900.1.14.1/3579 tanggal: 11 juni 2025	Memenuhi kriteria untuk dicantumkan alokasi anggaran hibah dalam RKPD Tahun 2026, Rancangan KUA dan PPAS T.A. 2026.	Hibah barang
114	Group Hadroh "NURUSSHOFA"	Desa AWU-AWU, Kec. Ngombol	Alat Kesenian	16.899.800		Nomor: 900.1.14.1/3580 tanggal: 11 juni 2025	Memenuhi kriteria untuk dicantumkan alokasi anggaran hibah dalam RKPD Tahun 2026, Rancangan KUA dan PPAS T.A. 2026.	Hibah barang
115	Group Hadroh Hidayatul Khasanah	Desa Blendung Rt 04 / 01, Kec. Purwodadi	Alat Kesenian	16.854.910		Nomor: 900.1.14.1/3581 tanggal: 11 juni 2025	Memenuhi kriteria untuk dicantumkan alokasi anggaran hibah dalam RKPD Tahun 2026, Rancangan KUA dan PPAS T.A. 2026.	Hibah barang
116	Grup Kesenian ASSABAT	Desa Lugurejo, Kec. Butuh	Alat Kesenian	16.879.800		Nomor: 900.1.14.1/3582 tanggal: 11 juni 2025	Memenuhi kriteria untuk dicantumkan alokasi anggaran hibah dalam RKPD Tahun 2026, Rancangan KUA dan PPAS T.A. 2026.	Hibah barang
117	Group Sholawat Trebang BAITUL ABIDIN	Kelurahan Sucenjurutengah Kec. Bayan	Alat Kesenian	16.691.650		Nomor: 900.1.14.1/3583 tanggal: 11 juni 2025	Memenuhi kriteria untuk dicantumkan alokasi anggaran hibah dalam RKPD Tahun 2026, Rancangan KUA dan PPAS T.A. 2026.	Hibah barang
118	Kelompok Rebana ANNUR	Desa Duduwetan kec. Grabag	Alat Kesenian	16.483.030		Nomor: 900.1.14.1/3584 tanggal: 11 juni 2025	Memenuhi kriteria untuk dicantumkan alokasi anggaran hibah dalam RKPD Tahun 2026, Rancangan KUA dan PPAS T.A. 2026.	Hibah barang
119	Kuda Kepang Kudo NOWO LARAS BUDOYO	Desa Ngandagan KEC. Pituruh	Alat Kesenian	16.935.325		Nomor: 900.1.14.1/3585 tanggal: 11 juni 2025	Memenuhi kriteria untuk dicantumkan alokasi anggaran hibah dalam RKPD Tahun 2026, Rancangan KUA dan PPAS T.A. 2026.	Hibah barang
120	Group Hadroh KHOIRUNNISA	Desa Piji Kec. Bagelen	Alat Kesenian	14.991.200		Nomor: 900.1.14.1/3586 tanggal: 11 juni 2025	Memenuhi kriteria untuk dicantumkan alokasi anggaran hibah dalam RKPD Tahun 2026, Rancangan KUA dan PPAS T.A. 2026.	Hibah barang
121	Group Hadroh akhsanus syarifah	Desa Clapar Kec. Bagelen	Alat Kesenian	16.964.800		Nomor: 900.1.14.1/3587 tanggal: 11 juni 2025	Memenuhi kriteria untuk dicantumkan alokasi anggaran hibah dalam RKPD Tahun 2026, Rancangan KUA dan PPAS T.A. 2026.	Hibah barang

NO	NAMA PENERIMA	ALAMAT PENERIMA	JENIS BARANG YANG AKAN DIBERIKAN	JUMLAH NILAI NOMINAL (Rp)	PERANGKAT DAERAH PENGUSUL	KELENGKAPAN REKOMENDASI DARI PERANGKAT DAERAH PENGUSUL	PERTIMBANGAN TAPD	KETERANGAN
122	Group Hadroh AL-HUDA	Desa Clapar Kec. Bagelen	Alat Kesenian	16.946.430		Nomor: 900.1.14.1/3588 tanggal: 11 juni 2025	Memenuhi kriteria untuk dicantumkan alokasi anggaran hibah dalam RKPD Tahun 2026, Rancangan KUA dan PPAS T.A. 2026.	Hibah barang
123	Group Hadroh JAM1 NADA	Desa Dadirejo KEC. Bagelen	Alat Kesenian	16.650.350		Nomor: 900.1.14.1/3589 tanggal: 11 juni 2025	Memenuhi kriteria untuk dicantumkan alokasi anggaran hibah dalam RKPD Tahun 2026, Rancangan KUA dan PPAS T.A. 2026.	Hibah barang
124	Jaran Kepang TRESNO BUDHOYO KALIREJO	Desa Kalirejo Kec. Bagelen	Alat Kesenian	16.652.600		Nomor: 900.1.14.1/3590 tanggal: 11 juni 2025	Memenuhi kriteria untuk dicantumkan alokasi anggaran hibah dalam RKPD Tahun 2026, Rancangan KUA dan PPAS T.A. 2026.	Hibah barang
125	Grup Hadroh NUR SAFIRA	Desa Soko Kec. Bagelen	Alat Kesenian	16.960.905		Nomor: 900.1.14.1/3591 tanggal: 11 juni 2025	Memenuhi kriteria untuk dicantumkan alokasi anggaran hibah dalam RKPD Tahun 2026, Rancangan KUA dan PPAS T.A. 2026.	Hibah barang
126	Paguyuban Ndolalak BUDI LESTARI	Desa Tlogokotes KEC. Bagelen	Alat Kesenian	16.974.220		Nomor: 900.1.14.1/3592 tanggal: 11 juni 2025	Memenuhi kriteria untuk dicantumkan alokasi anggaran hibah dalam RKPD Tahun 2026, Rancangan KUA dan PPAS T.A. 2026.	Hibah barang
127	Grup Rebana SHOLAWATUL JANNAH	Desa Bapangsari Kec. Bagelen	Alat Kesenian	14.370.700		Nomor: 900.1.14.1/3593 tanggal: 11 juni 2025	Memenuhi kriteria untuk dicantumkan alokasi anggaran hibah dalam RKPD Tahun 2026, Rancangan KUA dan PPAS T.A. 2026.	Hibah barang
128	Group Hadroh ZAHROTUNNISA	Desa watukuro Kec. Purwodadi	Alat Kesenian	16.939.330		Nomor: 900.1.14.1/3594 tanggal: 11 juni 2025	Memenuhi kriteria untuk dicantumkan alokasi anggaran hibah dalam RKPD Tahun 2026, Rancangan KUA dan PPAS T.A. 2026.	Hibah barang
129	Group Hadroh MATASONA	Desa Karang Sari KEC. Purwodadi	Alat Kesenian	16.814.910		Nomor: 900.1.14.1/3595 tanggal: 11 juni 2025	Memenuhi kriteria untuk dicantumkan alokasi anggaran hibah dalam RKPD Tahun 2026, Rancangan KUA dan PPAS T.A. 2026.	Hibah barang
130	Paguyuban Seni Kuda Kepang Wahyu Tri BUDOYO	Desa Semono Kec. Bagelen	Alat Kesenian	16.909.800		Nomor: 900.1.14.1/3596 tanggal: 11 juni 2025	Memenuhi kriteria untuk dicantumkan alokasi anggaran hibah dalam RKPD Tahun 2026, Rancangan KUA dan PPAS T.A. 2026.	Hibah barang
131	Kendogo Putri LESARI	Desa Ngandagan Kec. Pituruh	Alat Kesenian	16.844.330		Nomor: 900.1.14.1/3597 tanggal: 11 juni 2025	Memenuhi kriteria untuk dicantumkan alokasi anggaran hibah dalam RKPD Tahun 2026, Rancangan KUA dan PPAS T.A. 2026.	Hibah barang
132	Grup Hadroh HIDAYATUL ANWAR	Desa Bedono Pageron Kec. Kemiri	Alat Kesenian	16.911.800		Nomor: 900.1.14.1/3598 tanggal: 11 juni 2025	Memenuhi kriteria untuk dicantumkan alokasi anggaran hibah dalam RKPD Tahun 2026, Rancangan KUA dan PPAS T.A. 2026.	Hibah barang
133	Group Hadroh Syubbanulizza	Desa Waled Rt 02 / 01, Kec. Kemiri	Alat Kesenian	16.911.800		Nomor: 900.1.14.1/3599 tanggal: 11 juni 2025	Memenuhi kriteria untuk dicantumkan alokasi anggaran hibah dalam RKPD Tahun 2026, Rancangan KUA dan PPAS T.A. 2026.	Hibah barang
134	Grup Seni Hadroh "YASUKI"	Alamat : Seringin Rt 001 / 003 Kel Lugosobo, Kec. Gebang	Alat Kesenian	16.961.430		Nomor: 900.1.14.1/3600 tanggal: 11 juni 2025	Memenuhi kriteria untuk dicantumkan alokasi anggaran hibah dalam RKPD Tahun 2026, Rancangan KUA dan PPAS T.A. 2026.	Hibah barang
135	Grup Hadroh Syifaul Qulub	Komplek Masjid Raudhotul Huda Rt 02 / 02, Desa Karangrejo, Kec. Kutoarjo	Alat Kesenian	16.951.760		Nomor: 900.1.14.1/3601 tanggal: 11 juni 2025	Memenuhi kriteria untuk dicantumkan alokasi anggaran hibah dalam RKPD Tahun 2026, Rancangan KUA dan PPAS T.A. 2026.	Hibah barang
136	Group Hadroh IBLAN ASSAKINAH	Desa Gedangan Rt 03 / 01, Kec. Purwodadi	Alat Kesenian	16.888.750		Nomor: 900.1.14.1/3602 tanggal: 11 juni 2025	Memenuhi kriteria untuk dicantumkan alokasi anggaran hibah dalam RKPD Tahun 2026, Rancangan KUA dan PPAS T.A. 2026.	Hibah barang
137	Group Rebana "SYFAUL QOLBI"	Desa Suren Rt 01 / 04, Kec. Kutoarjo	Alat Kesenian	16.920.850		Nomor: 900.1.14.1/3603 tanggal: 11 juni 2025	Memenuhi kriteria untuk dicantumkan alokasi anggaran hibah dalam RKPD Tahun 2026, Rancangan KUA dan PPAS T.A. 2026.	Hibah barang
138	Group Rebana "ASWAJA"	Desa Ngemplak Rt 02 / 04, Kec. Gebang	Alat Kesenian	16.991.900		Nomor: 900.1.14.1/3604 tanggal: 11 juni 2025	Memenuhi kriteria untuk dicantumkan alokasi anggaran hibah dalam RKPD Tahun 2026, Rancangan KUA dan PPAS T.A. 2026.	Hibah barang
139	Kelompok Kesenian Hadroh Al Jihad	Dusun Kembangan Kidul Rt 01 / 03 Desa Jati, Kec. Bener	Alat Kesenian	16.838.750		Nomor: 900.1.14.1/3605 tanggal: 11 juni 2025	Memenuhi kriteria untuk dicantumkan alokasi anggaran hibah dalam RKPD Tahun 2026, Rancangan KUA dan PPAS T.A. 2026.	Hibah barang
140	Kelompok Kesenian Kuda Kepang "mekarsari"	Desa Kemranggen Rt 03/03, Kec. Bruno	Alat Kesenian	16.998.640		Nomor: 900.1.14.1/3606 tanggal: 11 juni 2025	Memenuhi kriteria untuk dicantumkan alokasi anggaran hibah dalam RKPD Tahun 2026, Rancangan KUA dan PPAS T.A. 2026.	Hibah barang
141	Grup Hadroh AL-MAKSUM	Kel. Sucejurutengah, Kec. Bayan	Alat Kesenian	16.845.655		Nomor: 900.1.14.1/3607 tanggal: 11 juni 2025	Memenuhi kriteria untuk dicantumkan alokasi anggaran hibah dalam RKPD Tahun 2026, Rancangan KUA dan PPAS T.A. 2026.	Hibah barang
142	Paguyuban Macapatan "SURYAWASESA"	Desa Banyurip, Kec. Banyurip	Alat Kesenian	16.964.400		Nomor: 900.1.14.1/3608 tanggal: 11 juni 2025	Memenuhi kriteria untuk dicantumkan alokasi anggaran hibah dalam RKPD Tahun 2026, Rancangan KUA dan PPAS T.A. 2026.	Hibah barang
143	Grup Hadroh "QOLBU SYIFA"	Kel.Sucejurutengah, Kec. Bayan	Alat Kesenian	16.483.030		Nomor: 900.1.14.1/3609 tanggal: 11 juni 2025	Memenuhi kriteria untuk dicantumkan alokasi anggaran hibah dalam RKPD Tahun 2026, Rancangan KUA dan PPAS T.A. 2026.	Hibah barang
144	Group Hadroh AS SYIFA	Desa Kentengrejo Rt01 / 01,Kec Purwodadi	Alat Kesenian	16.813.280		Nomor: 900.1.14.1/3610 tanggal: 11 juni 2025	Memenuhi kriteria untuk dicantumkan alokasi anggaran hibah dalam RKPD Tahun 2026, Rancangan KUA dan PPAS T.A. 2026.	Hibah barang

NO	NAMA PENERIMA	ALAMAT PENERIMA	JENIS BARANG YANG AKAN DIBERIKAN	JUMLAH NILAI NOMINAL (Rp)	PERANGKAT DAERAH PENGUSUL	KELENGKAPAN REKOMENDASI DARI PERANGKAT DAERAH PENGUSUL	PERTIMBANGAN TAPD	KETERANGAN
145	Kelompok Kesenian Kreatif Clapar	Dusun Clapar Kidul RT 01 / 01 Desa Clapar, Kec. Bagelen	Alat Kesenian	16.808.750		Nomor: 900.1.14.1/3611 tanggal: 11 juni 2025	Memenuhi kriteria untuk dicantumkan alokasi anggaran hibah dalam RKPD Tahun 2026, Rancangan KUA dan PPAS T.A. 2026.	Hibah barang
146	Group Hadroh NURUL NAJMI	Desa Jatikontal Rt 03 / 01, kec. Purwodadi	Alat Kesenian	16.996.430		Nomor: 900.1.14.1/3612 tanggal: 11 juni 2025	Memenuhi kriteria untuk dicantumkan alokasi anggaran hibah dalam RKPD Tahun 2026, Rancangan KUA dan PPAS T.A. 2026.	Hibah barang
147	Group Hadroh AL-FATTAH	Desa Bugel Kec. Bagelen	Alat Kesenian	16.855.960		Nomor: 900.1.14.1/3613 tanggal: 11 juni 2025	Memenuhi kriteria untuk dicantumkan alokasi anggaran hibah dalam RKPD Tahun 2026, Rancangan KUA dan PPAS T.A. 2026.	Hibah barang
148	Gema EFRATA VC GKI PURWOREJO BAKAL JEMAAT CLAPAR	Clapar Kidul Desa Clapar Rt. 02 Rw. 01 Kec. Bagelen	Alat Kesenian	16.935.850		Nomor: 900.1.14.1/3614 tanggal: 11 juni 2025	Memenuhi kriteria untuk dicantumkan alokasi anggaran hibah dalam RKPD Tahun 2026, Rancangan KUA dan PPAS T.A. 2026.	Hibah barang
149	Kesenian Hadroh Cinta ALLAH Cinta ROSUL	Desa Krandegan Kec. Bayan	Alat Kesenian	16.948.750		Nomor: 900.1.14.1/3615 tanggal: 11 juni 2025	Memenuhi kriteria untuk dicantumkan alokasi anggaran hibah dalam RKPD Tahun 2026, Rancangan KUA dan PPAS T.A. 2026.	Hibah barang
150	Grup Hadroh AL-MUHAJIRIN PRAPAG KIDUL	Dusun Krajan RT. 03 Rw. 01 Desa Prapag Kidul Kec. Pituruh	Alat Kesenian	16.863.750		Nomor: 900.1.14.1/3616 tanggal: 11 juni 2025	Memenuhi kriteria untuk dicantumkan alokasi anggaran hibah dalam RKPD Tahun 2026, Rancangan KUA dan PPAS T.A. 2026.	Hibah barang
151	Kelompok Kesenian Hadroh AL - HASYIMI	Desa Winong Kec. Kemiri	Alat Kesenian	16.933.750		Nomor: 900.1.14.1/3617 tanggal: 11 juni 2025	Memenuhi kriteria untuk dicantumkan alokasi anggaran hibah dalam RKPD Tahun 2026, Rancangan KUA dan PPAS T.A. 2026.	Hibah barang
152	Grup Sholawatan " NURUL HIDAYAH	Desa Banyurip, Kec. Banyurip	Alat Kesenian	16.912.120		Nomor: 900.1.14.1/3618 tanggal: 11 juni 2025	Memenuhi kriteria untuk dicantumkan alokasi anggaran hibah dalam RKPD Tahun 2026, Rancangan KUA dan PPAS T.A. 2026.	Hibah barang
153	oRganisasi Kesenian Jaran Kepang "TURONGGO TRESNO BUDOYO	Desa Popongan, Kec. Banyurip	Alat Kesenian	16.737.700		Nomor: 900.1.14.1/3619 tanggal: 11 juni 2025	Memenuhi kriteria untuk dicantumkan alokasi anggaran hibah dalam RKPD Tahun 2026, Rancangan KUA dan PPAS T.A. 2026.	Hibah barang
154	Kelompok Kesenian Janeng "NURUL QOLBI"	Desa Kalikotes Rt 03 / 01, Kec Pituruh	Alat Kesenian	16.939.330		Nomor: 900.1.14.1/3620 tanggal: 11 juni 2025	Memenuhi kriteria untuk dicantumkan alokasi anggaran hibah dalam RKPD Tahun 2026, Rancangan KUA dan PPAS T.A. 2026.	Hibah barang
155	Grup Hadroh "NURUL FALAH"	Dusun Segondang Rt 02 / 01 Desa Ngaglik, Kec. Gebang	Alat Kesenian	16.950.850		Nomor: 900.1.14.1/3621 tanggal: 11 juni 2025	Memenuhi kriteria untuk dicantumkan alokasi anggaran hibah dalam RKPD Tahun 2026, Rancangan KUA dan PPAS T.A. 2026.	Hibah barang
156	Grup Hadroh "AN-NAJAH"	Desa Cacaban Kidul, Kec. Bener	Alat Kesenian	16.960.850		Nomor: 900.1.14.1/3622 tanggal: 11 juni 2025	Memenuhi kriteria untuk dicantumkan alokasi anggaran hibah dalam RKPD Tahun 2026, Rancangan KUA dan PPAS T.A. 2026.	Hibah barang
157	Grup Hadroh IRMADA DARUSSALAM	Dusun Gupaan RT 02/04 Desa Banyuasin Kembaran, Kec. Loano	Alat Kesenian	16.972.480		Nomor: 900.1.14.1/3623 tanggal: 11 juni 2025	Memenuhi kriteria untuk dicantumkan alokasi anggaran hibah dalam RKPD Tahun 2026, Rancangan KUA dan PPAS T.A. 2026.	Hibah barang
158	Group Rebana AL-MUJAHIDAT	Dusun Kedungwatesan RT 04 / 06 Desa Brunosari, Kec. Bruno	Alat Kesenian	16.878.750		Nomor: 900.1.14.1/3624 tanggal: 11 juni 2025	Memenuhi kriteria untuk dicantumkan alokasi anggaran hibah dalam RKPD Tahun 2026, Rancangan KUA dan PPAS T.A. 2026.	Hibah barang
159	Group Rebana ROUDHOTUL JANNAH	Dusun Kaliandong Rt 03/06 Desa Brunosari, Kec. Bruno	Alat Kesenian	16.976.650		Nomor: 900.1.14.1/3625 tanggal: 11 juni 2025	Memenuhi kriteria untuk dicantumkan alokasi anggaran hibah dalam RKPD Tahun 2026, Rancangan KUA dan PPAS T.A. 2026.	Hibah barang
160	Grup Rebana NARJU Syafa'ah	Dusun Pangepon Desa Brunorejo, Kec. Bruno	Alat Kesenian	16.950.850		Nomor: 900.1.14.1/3626 tanggal: 11 juni 2025	Memenuhi kriteria untuk dicantumkan alokasi anggaran hibah dalam RKPD Tahun 2026, Rancangan KUA dan PPAS T.A. 2026.	Hibah barang
161	Grup Rebana SABILUL MUTAQIN	Desa Bandungrejo, Kec. Bayan	Alat Kesenian	16.966.430		Nomor: 900.1.14.1/3627 tanggal: 11 juni 2025	Memenuhi kriteria untuk dicantumkan alokasi anggaran hibah dalam RKPD Tahun 2026, Rancangan KUA dan PPAS T.A. 2026.	Hibah barang
162	Group Rebana Desa Rowobayem "MAHABBATUR ROSUL"	Desa Rowobayem Rt 02 / 04, Kec Kemiri	Alat Kesenian	16.996.900		Nomor: 900.1.14.1/3628 tanggal: 11 juni 2025	Memenuhi kriteria untuk dicantumkan alokasi anggaran hibah dalam RKPD Tahun 2026, Rancangan KUA dan PPAS T.A. 2026.	Hibah barang
163	Group Rebana MIFTAHUL JANNAH	Desa Tasikmadu Rt 03/02, Kec Pituruh	Alat Kesenian	16.788.280		Nomor: 900.1.14.1/3629 tanggal: 11 juni 2025	Memenuhi kriteria untuk dicantumkan alokasi anggaran hibah dalam RKPD Tahun 2026, Rancangan KUA dan PPAS T.A. 2026.	Hibah barang
164	Kesenian Kuda Lumpung "KRIDO TOMO"	Desa Rowobayem , Kec Kemiri	Alat Kesenian	16.996.900		Nomor: 900.1.14.1/3630 tanggal: 11 juni 2025	Memenuhi kriteria untuk dicantumkan alokasi anggaran hibah dalam RKPD Tahun 2026, Rancangan KUA dan PPAS T.A. 2026.	Hibah barang
165	Kelompok Kesenian MADYO LARAS	Desa Kalimati, Kec. Pituruh	Alat Kesenian	16.990.850		Nomor: 900.1.14.1/3631 tanggal: 11 juni 2025	Memenuhi kriteria untuk dicantumkan alokasi anggaran hibah dalam RKPD Tahun 2026, Rancangan KUA dan PPAS T.A. 2026.	Hibah barang
166	Group Yasinan Rt 01 / 03	Dusun Beran, Desa Cempedak, Kec. Bruno, Kab. Purworejo	Alat Kesenian	16.966.430		Nomor: 900.1.14.1/3632 tanggal: 11 juni 2025	Memenuhi kriteria untuk dicantumkan alokasi anggaran hibah dalam RKPD Tahun 2026, Rancangan KUA dan PPAS T.A. 2026.	Hibah barang
167	Group Yasinan Rt 03 / 03	Dusun Beran, Desa Bruno, Kab. Purworejo	Alat Kesenian	16.966.430		Nomor: 900.1.14.1/3633 tanggal: 11 juni 2025	Memenuhi kriteria untuk dicantumkan alokasi anggaran hibah dalam RKPD Tahun 2026, Rancangan KUA dan PPAS T.A. 2026.	Hibah barang

NO	NAMA PENERIMA	ALAMAT PENERIMA	JENIS BARANG YANG AKAN DIBERIKAN	JUMLAH NILAI NOMINAL (Rp)	PERANGKAT DAERAH PENGUSUL	KELENGKAPAN REKOMENDASI DARI PERANGKAT DAERAH PENGUSUL	PERTIMBANGAN TAPD	KETERANGAN
168	Majelis Ta'lim Nurul Huda	Desa Ngaglik, Kec. Gebang	Alat Kesenian	16.998.060		Nomor: 900.1.14.1/3634 tanggal: 11 juni 2025	Memenuhi kriteria untuk dicantumkan alokasi anggaran hibah dalam RKPD Tahun 2026, Rancangan KUA dan PPAS T.A. 2026.	Hibah barang
169	Grup Hadroh Anwarul Mustofa	Desa Brunosari, Kec. Bruno, Kab. Purworejo	Alat Kesenian	16.992.480		Nomor: 900.1.14.1/3635 tanggal: 11 juni 2025	Memenuhi kriteria untuk dicantumkan alokasi anggaran hibah dalam RKPD Tahun 2026, Rancangan KUA dan PPAS T.A. 2026.	Hibah barang
170	"Team Hadroh Putri Miftahul Ulum"	Dusun Munggangsari Rt 002/004, Desa Plipiran, Kec. Bruno, Kab. P.	Alat Kesenian	16.862.120		Nomor: 900.1.14.1/3636 tanggal: 11 juni 2025	Memenuhi kriteria untuk dicantumkan alokasi anggaran hibah dalam RKPD Tahun 2026, Rancangan KUA dan PPAS T.A. 2026.	Hibah barang
171	Masjid AL AKBAR	Kel. Pangenjurutengah, Kec. Purworejo	Alat Kesenian	16.978.640		Nomor: 900.1.14.1/3637 tanggal: 11 juni 2025	Memenuhi kriteria untuk dicantumkan alokasi anggaran hibah dalam RKPD Tahun 2026, Rancangan KUA dan PPAS T.A. 2026.	Hibah barang
172	Rebana Putri IKHLASUL AMAL	Desa Sumpersari Kec. Banyuurip	Alat Kesenian	16.991.900		Nomor: 900.1.14.1/3638 tanggal: 11 juni 2025	Memenuhi kriteria untuk dicantumkan alokasi anggaran hibah dalam RKPD Tahun 2026, Rancangan KUA dan PPAS T.A. 2026.	Hibah barang
173	Kelompok Kesenian Ronda TEK TEK SALNI	Desa Majir Kec. Kutoarjo	Alat Kesenian	16.813.750		Nomor: 900.1.14.1/3639 tanggal: 11 juni 2025	Memenuhi kriteria untuk dicantumkan alokasi anggaran hibah dalam RKPD Tahun 2026, Rancangan KUA dan PPAS T.A. 2026.	Hibah barang
174	Paguyuban Seni Kuda Lumpung MARGO WALUYO	Desa Pekutan Kec. Bayan	Alat Kesenian	16.996.900		Nomor: 900.1.14.1/3640 tanggal: 11 juni 2025	Memenuhi kriteria untuk dicantumkan alokasi anggaran hibah dalam RKPD Tahun 2026, Rancangan KUA dan PPAS T.A. 2026.	Hibah barang
175	Grup Hadroh AR-ROHMAH	Kelurahan Sucenjurutengah Kec. Bayan	Alat Kesenian	16.483.030		Nomor: 900.1.14.1/3641 tanggal: 11 juni 2025	Memenuhi kriteria untuk dicantumkan alokasi anggaran hibah dalam RKPD Tahun 2026, Rancangan KUA dan PPAS T.A. 2026.	Hibah barang
176	Rombongan Terbang "PECINTA ROSUL ROUDHOTUL HUDA	Desa Rejosari Kec. Kemiri	Alat Kesenian	16.942.010		Nomor: 900.1.14.1/3642 tanggal: 11 juni 2025	Memenuhi kriteria untuk dicantumkan alokasi anggaran hibah dalam RKPD Tahun 2026, Rancangan KUA dan PPAS T.A. 2026.	Hibah barang
177	Group Hadroh BABUSSYAFAAH	Desa Wonosuko KEC. Kemiri	Alat Kesenian	16.893.170		Nomor: 900.1.14.1/3643 tanggal: 11 juni 2025	Memenuhi kriteria untuk dicantumkan alokasi anggaran hibah dalam RKPD Tahun 2026, Rancangan KUA dan PPAS T.A. 2026.	Hibah barang
178	Grup Hadroh AN NAJAH	Desa Kroyokulon, Kec. Kemiri	Alat Kesenian	16.978.280		Nomor: 900.1.14.1/3645 tanggal: 11 juni 2025	Memenuhi kriteria untuk dicantumkan alokasi anggaran hibah dalam RKPD Tahun 2026, Rancangan KUA dan PPAS T.A. 2026.	Hibah barang
179	Grup Hadroh NURUL HUDA	Desa Ketiwijayan, Kec. Bayan	Alat Kesenian	16.629.550		Nomor: 900.1.14.1/3646 tanggal: 11 juni 2025	Memenuhi kriteria untuk dicantumkan alokasi anggaran hibah dalam RKPD Tahun 2026, Rancangan KUA dan PPAS T.A. 2026.	Hibah barang
180	Grup Rebana TARBİYATURROSUL	Dusun Mranti Desa Sukowuwuh, Kec. Bener	Alat Kesenian	16.971.430		Nomor: 900.1.14.1/3647 tanggal: 11 juni 2025	Memenuhi kriteria untuk dicantumkan alokasi anggaran hibah dalam RKPD Tahun 2026, Rancangan KUA dan PPAS T.A. 2026.	Hibah barang
181	Grup Kuda Kepang RUKUNSARI BUDOYO	Desa Tegalsari KEC. Bruno	Alat Kesenian	16.955.850		Nomor: 900.1.14.1/3648 tanggal: 11 juni 2025	Memenuhi kriteria untuk dicantumkan alokasi anggaran hibah dalam RKPD Tahun 2026, Rancangan KUA dan PPAS T.A. 2026.	Hibah barang
182	Grup Hadroh AL MUNAWWARAH	Desa Kaliharjo Kec. Kaligesing	Alat Kesenian	16.939.800		Nomor: 900.1.14.1/3649 tanggal: 11 juni 2025	Memenuhi kriteria untuk dicantumkan alokasi anggaran hibah dalam RKPD Tahun 2026, Rancangan KUA dan PPAS T.A. 2026.	Hibah barang
183	Kelompok Keseniah Hadroh Habibun Nabi , Kab. Purworejo	Desa Somongari, Kecamatan Kaligesing Ketua Suyati Hp.	Hibah Alat Kesenian	16.624.550		Nomor: 900.1.14.1/3650 tanggal: 11 juni 2025	Memenuhi kriteria untuk dicantumkan alokasi anggaran hibah dalam RKPD Tahun 2026, Rancangan KUA dan PPAS T.A. 2026.	Hibah barang
184	Kelompok Kesenian Nurul Hasanah	Desa Somongari, Kecamatan Kaligesing Ketua Suprihatin	Hibah Alat Kesenian	16.827.450		Nomor: 900.1.14.1/3651 tanggal: 11 juni 2025	Memenuhi kriteria untuk dicantumkan alokasi anggaran hibah dalam RKPD Tahun 2026, Rancangan KUA dan PPAS T.A. 2026.	Hibah barang
185	Kelompok Kesenian Rashida Ria Sijanur	, Desa Somongari, Kecamatan Kaligeisng Ketua Hartini , Kab. Purworejo	Hibah Alat Kesenian	16.920.600		Nomor: 900.1.14.1/3652 tanggal: 11 juni 2025	Memenuhi kriteria untuk dicantumkan alokasi anggaran hibah dalam RKPD Tahun 2026, Rancangan KUA dan PPAS T.A. 2026.	Hibah barang
186	Kelompok Kesenian Hadroh Tarbiyatul Athfal Jeketro , Kab. Purworejo	, Desa Kaligono, Kecamatan Kaligesing Muh Lutfil Ketua Chakim Hp.085201311716	Hibah Alat Kesenian	16.992.480		Nomor: 900.1.14.1/3653 tanggal: 11 juni 2025	Memenuhi kriteria untuk dicantumkan alokasi anggaran hibah dalam RKPD Tahun 2026, Rancangan KUA dan PPAS T.A. 2026.	Hibah barang
187	Sholawat Yamyani Laras Ati Sibentar	, Desa Tlogoguwo, Kecamatan Kaligesing Ketua Pardi Hp.081391430450 , Kab. Purworejo	Hibah Alat Kesenian	16.391.400		Nomor: 900.1.14.1/3654 tanggal: 11 juni 2025	Memenuhi kriteria untuk dicantumkan alokasi anggaran hibah dalam RKPD Tahun 2026, Rancangan KUA dan PPAS T.A. 2026.	Hibah barang
188	Kelompok Kesenian Al Islakhiyyah	Desa Kragilan, Kecamatan Gebang Ketua Suwarni Hp.082328702362	Hibah Alat Kesenian	16.970.325		Nomor: 900.1.14.1/3655 tanggal: 11 juni 2025	Memenuhi kriteria untuk dicantumkan alokasi anggaran hibah dalam RKPD Tahun 2026, Rancangan KUA dan PPAS T.A. 2026.	Hibah barang
189	Grup Hadroh Ashabul Aswad	Kelurahan Purworejo Kecamatan Purworejo , Kab. Purworejo	Hibah Alat Kesenian	-		Nomor: 900.1.14.1/3656 tanggal: 11 juni 2025	Tidak Memenuhi kriteria untuk dicantumkan alokasi anggaran hibah dalam RKPD Tahun 2026, Rancangan KUA dan PPAS T.A. 2026.	Hibah barang

NO	NAMA PENERIMA	ALAMAT PENERIMA	JENIS BARANG YANG AKAN DIBERIKAN	JUMLAH NILAI NOMINAL (Rp)	PERANGKAT DAERAH PENGUSUL	KELENGKAPAN REKOMENDASI DARI PERANGKAT DAERAH PENGUSUL	PERTIMBANGAN TAPD	KETERANGAN
190	Grup Hadroh Ansor	Cepedak Desa Cepedak Kecamatan Bruno, Kab. Purworejo	Hibah Alat Kesenian	16.893.750		Nomor: 900.1.14.1/3657 tanggal: 11 juni 2025	Memenuhi kriteria untuk dicantumkan alokasi anggaran hibah dalam RKPD Tahun 2026, Rancangan KUA dan PPAS T.A. 2026.	Hibah barang
191	Kel. Pendidikan Al-Quran Nuurul Ishlah	Desa Purwosari Kec. Purwodadi, Kab. Purworejo	Hibah Alat Kesenian	-		Nomor: 900.1.14.1/3658 tanggal: 11 juni 2025	Tidak Memenuhi kriteria untuk dicantumkan alokasi anggaran hibah dalam RKPD Tahun 2026, Rancangan KUA dan PPAS T.A. 2026.	Hibah barang
192	Kelompok hadroh masjid Al Fajar	desa Kesugihan Kec Purwodadi ., Kab. Purworejo	Hibah Alat Kesenian	-		Nomor: 900.1.14.1/3659 tanggal: 11 juni 2025	Tidak Memenuhi kriteria untuk dicantumkan alokasi anggaran hibah dalam RKPD Tahun 2026, Rancangan KUA dan PPAS T.A. 2026.	Hibah barang
193	Group Kesenian Kuda Lumpung "Turonggo Mustikaning Budoyo"	Desa Kalisemo Kec. Loano Kab. Purworejo , Kab. Purworejo	Hibah Alat Kesenian	16.953.695		Nomor: 900.1.14.1/3660 tanggal: 11 juni 2025	Memenuhi kriteria untuk dicantumkan alokasi anggaran hibah dalam RKPD Tahun 2026, Rancangan KUA dan PPAS T.A. 2026.	Hibah barang
194	GRUP HADROH SYIFAUL QOLBI	Kel. Cangkreng Kidul RT 01 RW 02 Kec. Purworejo, Kab. Purworejo	Hibah Alat Kesenian	-		Nomor: 900.1.14.1/3661 tanggal: 11 juni 2025	Tidak Memenuhi kriteria untuk dicantumkan alokasi anggaran hibah dalam RKPD Tahun 2026, Rancangan KUA dan PPAS T.A. 2026.	Hibah barang
195	GROUP HADROH NURUS SYAFA'AH Mts Ma'arif NU Purworejo	Purworejo Kel. Cangkreng Kidul Kec. Purworejo, Kab.	Hibah Alat Kesenian	-		Nomor: 900.1.14.1/3662 tanggal: 11 juni 2025	Tidak Memenuhi kriteria untuk dicantumkan alokasi anggaran hibah dalam RKPD Tahun 2026, Rancangan KUA dan PPAS T.A. 2026.	Hibah barang
196	GROUP SHOLAWAT HADROH "QOLBU SYIFA", Purworejo	Kelurahan Pangenrejo, Kecamatan Purworejo, Kab.	Hibah Alat Kesenian	-		Nomor: 900.1.14.1/3663 tanggal: 11 juni 2025	Tidak Memenuhi kriteria untuk dicantumkan alokasi anggaran hibah dalam RKPD Tahun 2026, Rancangan KUA dan PPAS T.A. 2026.	Hibah barang
197	Jamaahyasini dan tahlil Istiqomah	. Brunokulon rw 04, Ds. Brunorejo Kec. Bruno, Kab. Purworejo	Hibah Alat Kesenian	16.995.850		Nomor: 900.1.14.1/3664 tanggal: 11 juni 2025	Memenuhi kriteria untuk dicantumkan alokasi anggaran hibah dalam RKPD Tahun 2026, Rancangan KUA dan PPAS T.A. 2026.	Hibah barang
198	Grup Hadroh " Hubbul Ummi "	Grup Hadroh " Hubbul Ummi " Kelurahan Pangenrejo Kecamatan Purworejo Kabupaten Purworejo	Hibah Alat Kesenian	16.956.430		Nomor: 900.1.14.1/3559 tanggal: 11 juni 2025	Memenuhi kriteria untuk dicantumkan alokasi anggaran hibah dalam RKPD Tahun 2026, Rancangan KUA dan PPAS T.A. 2026.	Hibah barang
199	TAKMIR MASJID SIDDATUR ROHMAH DESA SEMAWUNG KEC/KAB. PURWOREJO (Rp 17.000.000,-) , Kab. Purworejo	Kemantren 1 Semawung Purworejo HP. 085729943999	Hibah Alat Kesenian	-		Nomor: 900.1.14.1/3665 tanggal: 11 juni 2025	Tidak Memenuhi kriteria untuk dicantumkan alokasi anggaran hibah dalam RKPD Tahun 2026, Rancangan KUA dan PPAS T.A. 2026.	Hibah barang
200	Group Hadroh Al Ikhsan	Desa Bringin, Kecamatan Bayan, Kab. Purworejo	Hibah Alat Kesenian	16.995.850		Nomor: 900.1.14.1/4357/2025 tanggal: 1 Juli 2025	Memenuhi kriteria untuk dicantumkan alokasi anggaran hibah dalam RKPD Tahun 2026, Rancangan KUA dan PPAS T.A. 2026.	Hibah barang
201	Group -Group Kesenian di Kabupaten Purworejo			49.241.725			Memenuhi kriteria untuk dicantumkan alokasi anggaran hibah dalam RKPD Tahun 2026, Rancangan KUA dan PPAS T.A. 2026.	Hibah barang
JUMLAH HIBAH PADA SUB KEGIATAN 2.22.02.2.02.0001 Pelindungan, Pengembangan, Pemanfaatan Objek Pemajuan Tradisi Budaya				3.300.995.850				
JUMLAH HIBAH BARANG PADA SKPD DINAS PENDIDIKAN DAN KEBUDAYAAN				6.485.193.350				
II	SKPD DINAS KOPERASI USAHA KECIL MENENGAH DAN PERDAGANGAN				DINAS KOPERASI USAHA KECIL MENENGAH DAN PERDAGANGAN			
A	SUB KEGIATAN 2.17.08.2.01.0006 Produksi dan Pengolahan, Pemasaran, Sumber Daya Manusia, serta Desain dan Teknologi							
1	Hibah Bantuan Alat Mesin Pemeran dan Mesin Parut Kelapa							
1	Komunitas Pedagang Kelapa Kutoarjo (Kopelaku)	Jl. Tanjung Anom No 76, Kutoarjo, Kabupaten Purworejo	HIBAH BARANG	65.000.000,00		Nomor: 550.32/1068/2025, tanggal 26 Mei 2025	Memenuhi kriteria untuk dicantumkan alokasi anggaran hibah dalam RKPD Tahun 2026, Rancangan KUA dan PPAS T.A. 2026.	Hibah barang
JUMLAH HIBAH PADA SUB KEGIATAN 2.17.06.2.01.0005 Peningkatan Produktivitas, Nilai Tambah, Akses Pasar, Akses Pembiayaan, Penguatan Kelembagaan, Penataan Manajemen, Standarisasi, dan Restrukturisasi Usaha				65.000.000,00				
JUMLAH HIBAH PADA SKPD DINAS KOPERASI USAHA KECIL MENENGAH DAN PERDAGANGAN				65.000.000,00				
III	SKPD DINAS LINGKUNGAN HIDUP DAN PERIKANAN				DINAS LINGKUNGAN HIDUP DAN PERIKANAN			
A	SUB KEGIATAN 2.11.11.2.01.0004 Peningkatan Peran Serta Masyarakat Dalam Pengelolaan Sampah							
1	Hibah Kendaraan Motor Beroda Tiga di Pengelolaan Sampah Berbasis 3R/ Bank Sampah/ TPS3R							

NO	NAMA PENERIMA	ALAMAT PENERIMA	JENIS BARANG YANG AKAN DIBERIKAN	JUMLAH NILAI NOMINAL (Rp)	PERANGKAT DAERAH PENGUSUL	KELENGKAPAN REKOMENDASI DARI PERANGKAT DAERAH PENGUSUL	PERTIMBANGAN TAPD	KETERANGAN
1	01 - Bank Sampah Mandiri Bina Lestari	Rt.01 Rw.01 Desa Bayan, Kecamatan Bayan	Kendaraan Motor Beroda Tiga	41.439.500,00		Nomor: 000.7.7.1/2150 tanggal: 3 Juni 2025	Memenuhi kriteria untuk dicantumkan alokasi anggaran hibah dalam RKPD Tahun 2026, Rancangan KUA dan PPAS T.A. 2026.	Hibah barang
2	02 - Bank Sampah BERGEMA PONGKID	Desa Popongan RT 06 RW 02 , Kecamatan Banyuwirip Kabupaten Purworejo	Kendaraan Motor Beroda Tiga	41.439.500,00		Nomor: 000.7.7.1/2151 tanggal: 3 Juni 2025	Memenuhi kriteria untuk dicantumkan alokasi anggaran hibah dalam RKPD Tahun 2026, Rancangan KUA dan PPAS T.A. 2026.	Hibah barang
3	03 - Bank Sampah SUREN BERSIH	Desa Suren RT 02 RW 03, Kecamatan Kutoarjo, Kabupaten Purworejo	Kendaraan Motor Beroda Tiga	41.439.500,00		Nomor: 000.7.7.1/2152 tanggal: 3 Juni 2025	Memenuhi kriteria untuk dicantumkan alokasi anggaran hibah dalam RKPD Tahun 2026, Rancangan KUA dan PPAS T.A. 2026.	Hibah barang
4	04 - Bank Sampah Maju Lancar	Desa Kuwurejo Kecamatan Kutoarjo	Kendaraan Motor Beroda Tiga	41.439.500,00		Nomor: 000.7.7.1/2153 tanggal: 3 Juni 2025	Memenuhi kriteria untuk dicantumkan alokasi anggaran hibah dalam RKPD Tahun 2026, Rancangan KUA dan PPAS T.A. 2026.	Hibah barang
5	05 - Bank Sampah Gumuk Berseri	Desa Piji Kecamatan Bagelen	Kendaraan Motor Beroda Tiga	41.439.500,00		Nomor: 000.7.7.1/2154 tanggal: 3 Juni 2025	Memenuhi kriteria untuk dicantumkan alokasi anggaran hibah dalam RKPD Tahun 2026, Rancangan KUA dan PPAS T.A. 2026.	Hibah barang
6	06 - Bank Sampah Gayuh Mentari	Desa Tegalaren Kecamatan Purwodadi	Kendaraan Motor Beroda Tiga	41.439.500,00		Nomor: 000.7.7.1/2155 tanggal: 3 Juni 2025	Memenuhi kriteria untuk dicantumkan alokasi anggaran hibah dalam RKPD Tahun 2026, Rancangan KUA dan PPAS T.A. 2026.	Hibah barang
7	07 - Bank Sampah Becik Resik	Desa Kebonsari Kecamatan Purwodadi	Kendaraan Motor Beroda Tiga	41.439.500,00		Nomor: 000.7.7.1/2156 tanggal: 3 Juni 2025	Memenuhi kriteria untuk dicantumkan alokasi anggaran hibah dalam RKPD Tahun 2026, Rancangan KUA dan PPAS T.A. 2026.	Hibah barang
8	08 - Bank Sampah Guyub Rukun	Desa Kebon Gunung Kecamatan Loano	Kendaraan Motor Beroda Tiga	41.439.500,00		Nomor: 000.7.7.1/2157 tanggal: 3 Juni 2025	Memenuhi kriteria untuk dicantumkan alokasi anggaran hibah dalam RKPD Tahun 2026, Rancangan KUA dan PPAS T.A. 2026.	Hibah barang
9	09 - Bank Sampah Melati Manggis	Kelurahan Cangkrepor Kecamatan Purworejo	Kendaraan Motor Beroda Tiga	41.439.500,00		Nomor: 000.7.7.1/2158 tanggal: 3 Juni 2025	Memenuhi kriteria untuk dicantumkan alokasi anggaran hibah dalam RKPD Tahun 2026, Rancangan KUA dan PPAS T.A. 2026.	Hibah barang
2	Pengadaan Sarana Pengelolaan Sampah Berbasis 3R/ Bank Sampah/ TPS3R							
10	10 - Bank Sampah Segoroyoso	Krajan Kulon RT 02 RW 01 Desa Patutreja Kecamatan Grabag	Kendaraan Motor Beroda Tiga	41.439.500,00		Nomor: 000.7.7.1/2548 tanggal: 19 Juni 2025	Memenuhi kriteria untuk dicantumkan alokasi anggaran hibah dalam RKPD Tahun 2026, Rancangan KUA dan PPAS T.A. 2026.	Hibah barang
11	11 - Bank Sampah Angudi Luhur	Kelurahan Pacor RT 003/RW 005 Kecamatan Kutoarjo	Kendaraan Motor Beroda Tiga	41.439.500,00		Nomor: 000.7.7.1/2547 tanggal: 19 Juni 2025	Memenuhi kriteria untuk dicantumkan alokasi anggaran hibah dalam RKPD Tahun 2026, Rancangan KUA dan PPAS T.A. 2026.	Hibah barang
12	12 - Bank Sampah Maju Jaya Mandiri	Kelurahan Baledono Kecamatan Purworejo	Timbangan duduk digital, Gerobak Sorong, Tempat Sampah Terpilah	9.571.000,00		Nomor: 000.7.7.1/2161 tanggal: 3 Juni 2025	Memenuhi kriteria untuk dicantumkan alokasi anggaran hibah dalam RKPD Tahun 2026, Rancangan KUA dan PPAS T.A. 2026.	Hibah barang
	Administrasi Pengadaan			37.094.500,00				
JUMLAH HIBAH PADA SUB KEGIATAN 2.11.11.2.01.0004 Peningkatan Peran Serta Masyarakat Dalam Pengelolaan Persampahan				502.500.000,00				
B	SUB KEGIATAN 3.25.04.2.04.0009 Penjaminan Ketersediaan Sarana Pembudidayaan Ikan Dalam 1 (satu) Daerah Kabupaten Kota							Hibah barang
1	1 - Kelompok Budi Daya Ikan Mina Berkah	Dusun Mocoran RW 01 Desa Kaliboto Kecamatan Bener Kab. Purworejo	- Benih Ikan Gurami 9-12 cm - Pakan ikan - Probiotik - Tetes tebu - Terpal- Pompa Air 2 Inch - Selang - Selang Sunny Hose DM	31.000.000,00		Nomor: 000.7.7.1/2162 tanggal: 3 Juni 2025	Memenuhi kriteria untuk dicantumkan alokasi anggaran hibah dalam RKPD Tahun 2026, Rancangan KUA dan PPAS T.A. 2026.	Hibah barang
2	2 - Kelompok Budi Daya Ikan Mina Mandiri	Dusun Kedungracak RT 02 RW 02 Desa Kaliboto Kecamatan Bener Kab. Purworejo	- Benih Ikan Gurami 9-12 cm - Pakan ikan - Probiotik - Tetes tebu - Terpal- Pompa Air 2 Inch - Selang - Selang Sunny Hose DM	31.000.000,00		Nomor: 000.7.7.1/2163 tanggal: 3 Juni 2025	Memenuhi kriteria untuk dicantumkan alokasi anggaran hibah dalam RKPD Tahun 2026, Rancangan KUA dan PPAS T.A. 2026.	Hibah barang
3	3 - Kelompok Budi Daya Ikan Usaha Mandiri	Dusun Kaliboto Kulon RW 04 Desa Kaliboto Kecamatan Bener Kab. Purworejo	- Benih Ikan Gurami 9-12 cm - Pakan ikan - Probiotik - Tetes tebu - Terpal- Pompa Air 2 Inch - Selang - Selang Sunny Hose DM	31.000.000,00		Nomor: 000.7.7.1/2164 tanggal: 3 Juni 2025	Memenuhi kriteria untuk dicantumkan alokasi anggaran hibah dalam RKPD Tahun 2026, Rancangan KUA dan PPAS T.A. 2026.	Hibah barang

NO	NAMA PENERIMA	ALAMAT PENERIMA	JENIS BARANG YANG AKAN DIBERIKAN	JUMLAH NILAI NOMINAL (Rp)	PERANGKAT DAERAH PENGUSUL	KELENGKAPAN REKOMENDASI DARI PERANGKAT DAERAH PENGUSUL	PERTIMBANGAN TAPD	KETERANGAN
4	4 - Kelompok Budi Daya Ikan Mina Sari	Dusun Beru Tengah RT 01 RW 05 Desa Kalisemo Kecamatan Loano, Kab. Purworejo	- Benih Ikan Lele 9-12 cm - Pakan ikan 781-2, - Pakan ikan 781-3 - Probiotik Raja Lele - Tetes tebu - Terpal 5 x 7 m - Sesor Induk - Pompa Air 2 Inch - Selang - Selang Sunny Hose DM	35.500.000,00		Nomor: 000.7.7.1/2165 tanggal: 3 Juni 2025	Memenuhi kriteria untuk dicantumkan alokasi anggaran hibah dalam RKPD Tahun 2026, Rancangan KUA dan PPAS T.A. 2026.	Hibah barang
5	5 - Kelompok Budi Daya Ikan Mina Rahayu	Dusun Kedungracak RT 01 RW 02 Desa Kaliboto Kecamatan Bener, Kab. Purworejo	- Benih Ikan Lele 9-12 cm - Pakan ikan 781-2, - Pakan ikan 781-3 - Probiotik Raja Lele - Tetes tebu - Terpal 5 x 7 m - Sesor Induk - Pompa Air 2 Inch - Selang - Selang Sunny Hose DM	35.500.000,00		Nomor: 000.7.7.1/2166 tanggal: 3 Juni 2025	Memenuhi kriteria untuk dicantumkan alokasi anggaran hibah dalam RKPD Tahun 2026, Rancangan KUA dan PPAS T.A. 2026.	Hibah barang
6	6 - Kelompok Budi Daya Ikan Manis Mulyo	Dusun Beru Manis RT 01 RW 04 Desa Kalisemo Kecamatan Loano Kab. Purworejo	- Benih Ikan Lele 9-12 cm - Pakan ikan 781-2, - Pakan ikan 781-3 - Probiotik Raja Lele - Tetes tebu - Terpal 5 x 7 m - Sesor Induk - Pompa Air 2 Inch - Selang - Selang Sunny Hose DM	35.500.000,00		Nomor: 000.7.7.1/2169 tanggal: 3 Juni 2025	Memenuhi kriteria untuk dicantumkan alokasi anggaran hibah dalam RKPD Tahun 2026, Rancangan KUA dan PPAS T.A. 2026.	Hibah barang
7	7 - Kelompok Budi Daya Ikan Mina Dadi	Dusun Sijugar RT 01 RW 04 Desa Bleber Kecamatan Bener Kab. Purworejo	- Benih Ikan Lele 9-12 cm - Pakan ikan 781-2, - Pakan ikan 781-3 - Probiotik Raja Lele - Tetes tebu - Terpal 5 x 7 m - Sesor Induk - Pompa Air 2 Inch - Selang - Selang Sunny Hose DM	35.500.000,00		Nomor: 000.7.7.1/2171 tanggal: 3 Juni 2025	Memenuhi kriteria untuk dicantumkan alokasi anggaran hibah dalam RKPD Tahun 2026, Rancangan KUA dan PPAS T.A. 2026.	Hibah barang
8	8 - Kelompok Budi Daya Ikan Mina Cengklak Sari	Dusun Krajan Wetan RT 03 RW 02 Desa Sendangsari Kecamatan Bener, Kab. Purworejo	- Benih Ikan Lele 9-12 cm - Pakan ikan 781-2, - Pakan ikan 781-3 - Probiotik Raja Lele - Tetes tebu - Terpal 5 x 7 m - Sesor Induk - Pompa Air 2 Inch - Selang - Selang Sunny Hose DM	35.500.000,00		Nomor: 000.7.7.1/2170 tanggal: 3 Juni 2025	Memenuhi kriteria untuk dicantumkan alokasi anggaran hibah dalam RKPD Tahun 2026, Rancangan KUA dan PPAS T.A. 2026.	Hibah barang
9	9 - Kelompok Budi Daya Ikan Mina Rimba	Dusun Bandongan RT 01 RW 04 Desa Sendangsari Kecamatan Bener Kab. Purworejo	- Benih Ikan Lele 9-12 cm - Pakan ikan 781-2, - Pakan ikan 781-3 - Probiotik Raja Lele - Tetes tebu - Terpal 5 x 7 m - Sesor Induk - Pompa Air 2 Inch - Selang - Selang Sunny Hose DM	35.500.000,00		Nomor: 000.7.7.1/2192 tanggal: 3 Juni 2025	Memenuhi kriteria untuk dicantumkan alokasi anggaran hibah dalam RKPD Tahun 2026, Rancangan KUA dan PPAS T.A. 2026.	Hibah barang
10	10 - Kelompok Budi Daya Ikan Gemah Ripah	Dusun Balimangu RT 01 RW 02 Desa Sukowuwuh Kecamatan Bener Kab. Purworejo	- Benih Ikan Lele 9-12 cm - Pakan ikan 781-2, - Pakan ikan 781-3 - Probiotik Raja Lele - Tetes tebu - Terpal 5 x 7 m - Sesor Induk - Pompa Air 2 Inch - Selang - Selang Sunny Hose DM	35.500.000,00		Nomor: 000.7.7.1/2193 tanggal: 3 Juni 2025	Memenuhi kriteria untuk dicantumkan alokasi anggaran hibah dalam RKPD Tahun 2026, Rancangan KUA dan PPAS T.A. 2026.	Hibah barang
11	11 - Budi Daya Ikan Berkah Ulam	Dusun Kebonkliwon RT 03 RW 03 Desa Kedungpucang Kecamatan Bener, Kab. Purworejo	- Benih Ikan Lele 9-12 cm - Pakan ikan 781-2, - Pakan ikan 781-3 - Probiotik Raja Lele - Tetes tebu - Terpal 5 x 7 m - Sesor Induk - Pompa Air 2 Inch - Selang - Selang Sunny Hose DM	35.500.000,00		Nomor: 000.7.7.1/2194 tanggal: 3 Juni 2025	Memenuhi kriteria untuk dicantumkan alokasi anggaran hibah dalam RKPD Tahun 2026, Rancangan KUA dan PPAS T.A. 2026.	Hibah barang
12	12 - Budi Daya Ikan Maju Terus Dusun	Dusun Krajan RT 02 RW 02 Desa Bleber Kecamatan Bener, Kab. Purworejo	- Benih Ikan Lele 9-12 cm - Pakan ikan 781-2, - Pakan ikan 781-3 - Probiotik Raja Lele - Tetes tebu - Terpal 5 x 7 m - Sesor Induk - Pompa Air 2 Inch - Selang - Selang Sunny Hose DM	35.500.000,00		Nomor: 000.7.7.1/2195 tanggal: 3 Juni 2025	Memenuhi kriteria untuk dicantumkan alokasi anggaran hibah dalam RKPD Tahun 2026, Rancangan KUA dan PPAS T.A. 2026.	Hibah barang
13	13 - Kelompok Budi Daya Ikan Jaya Makmur	Dusun Pendemrejo RT 03 RW 01 Desa Sendangsari Kecamatan Bener, Kab. Purworejo	- Benih Ikan Lele 9-12 cm - Pakan ikan 781-2, - Pakan ikan 781-3 - Probiotik Raja Lele - Tetes tebu - Terpal 5 x 7 m - Sesor Induk - Pompa Air 2 Inch - Selang - Selang Sunny Hose DM	35.500.000,00		Nomor: 000.7.7.1/2196 tanggal: 3 Juni 2025	Memenuhi kriteria untuk dicantumkan alokasi anggaran hibah dalam RKPD Tahun 2026, Rancangan KUA dan PPAS T.A. 2026.	Hibah barang
14	14 - Budi Daya Ikan Bintang Masa Depan	Dusun Mantenan RT 01 RW 05 Desa Kalijambe Kecamatan Bener, Kab. Purworejo	- Benih Ikan Lele 9-12 cm - Pakan ikan 781-2, - Pakan ikan 781-3 - Probiotik Raja Lele - Tetes tebu - Terpal 5 x 7 m - Sesor Induk - Pompa Air 2 Inch - Selang - Selang Sunny Hose DM	35.500.000,00		Nomor: 000.7.7.1/2197 tanggal: 3 Juni 2025	Memenuhi kriteria untuk dicantumkan alokasi anggaran hibah dalam RKPD Tahun 2026, Rancangan KUA dan PPAS T.A. 2026.	Hibah barang

NO	NAMA PENERIMA	ALAMAT PENERIMA	JENIS BARANG YANG AKAN DIBERIKAN	JUMLAH NILAI NOMINAL (Rp)	PERANGKAT DAERAH PENGUSUL	KELENGKAPAN REKOMENDASI DARI PERANGKAT DAERAH PENGUSUL	PERTIMBANGAN TAPD	KETERANGAN
15	15 - Budi Daya Ikan Mina Bendo Sejahtera	Dusun Bendo Rt 01 Rw 03 Desa Kalijambe Kecamatan Bener, Kab. Purworejo	- Benih Ikan Lele 9-12 cm - Pakan ikan 781-2, - Pakan ikan 781-3 - Probiotik Raja Lele - Tetes tebu - Terpal 5 x 7 m - Sesor Induk - Pompa Air 2 Inch - Selang - Selang Sunny Hose DM	35.500.000,00		Nomor: 000.7.7.1/2198 tanggal: 3 Juni 2025	Memenuhi kriteria untuk dicantumkan alokasi anggaran hibah dalam RKPD Tahun 2026, Rancangan KUA dan PPAS T.A. 2026.	Hibah barang
16	16 - Kelompok Wanita Tani Mekarsari	Desa Ganggeng Kecamatan Purworejo, Kab. Purworejo	- Benih Ikan Nila 9-12 cm - Pakan ikan - Probiotik - Tetes tebu - Terpal - Sesor Induk - Pompa Air 2 Inch - Selang - Selang Sunny Hose DM	30.000.000,00		Nomor: 000.7.7.1/2199 tanggal: 3 Juni 2025	Memenuhi kriteria untuk dicantumkan alokasi anggaran hibah dalam RKPD Tahun 2026, Rancangan KUA dan PPAS T.A. 2026.	Hibah barang
17	17 - Kelompok Pembudidaya Ikan Ra Lele	Desa Brunorejo Kecamatan Bruno, Kab. Purworejo	- Benih Ikan Lele 9-12 cm - Pakan ikan 781-2, - Pakan ikan 781-3 - Probiotik Raja Lele - Tetes tebu - Terpal 5 x 7 m - Sesor Induk - Pompa Air 2 Inch - Selang - Selang Sunny Hose DM	35.500.000,00		Nomor: 000.7.7.1/2200 tanggal: 3 Juni 2025	Memenuhi kriteria untuk dicantumkan alokasi anggaran hibah dalam RKPD Tahun 2026, Rancangan KUA dan PPAS T.A. 2026.	Hibah barang
18	18 - Kelompok Disabilitas Desa "Barokah"	Desa Purwodadi Kecamatan Purwodadi, Kab. Purworejo	- Benih Ikan Lele 9-12 cm - Pakan ikan 781-2, - Pakan ikan 781-3 - Probiotik Raja Lele - Tetes tebu - Terpal 5 x 7 m - Sesor Induk - Pompa Air 2 Inch - Selang - Selang Sunny Hose DM	35.500.000,00		Nomor: 000.7.7.1/2538 tanggal: 19 Juni 2025	Memenuhi kriteria untuk dicantumkan alokasi anggaran hibah dalam RKPD Tahun 2026, Rancangan KUA dan PPAS T.A. 2026.	Hibah barang
19	19 - Kelompok Budidaya Ikan "Berkah"	Kelurahan Sucenjurutengah Kecamatan Bayan, Kab. Purworejo	- Benih Ikan Lele 9-12 cm - Pakan ikan 781-2, - Pakan ikan 781-3 - Probiotik Raja Lele - Tetes tebu - Terpal 5 x 7 m - Sesor Induk - Pompa Air 2 Inch - Selang - Selang Sunny Hose DM	35.500.000,00		Nomor: 000.7.7.1/2535 tanggal: 19 Juni 2025	Memenuhi kriteria untuk dicantumkan alokasi anggaran hibah dalam RKPD Tahun 2026, Rancangan KUA dan PPAS T.A. 2026.	Hibah barang
20	20 - Kelompok Tani Budidaya Ikan "Sumber Rejeki"	Desa Wadas Kec.Bener Kab. Purworejo, Kab. Purworejo	- Benih Ikan Gurami 9-12 cm - Pakan ikan - Probiotik - Tetes tebu - Terpal- Pompa Air 2 Inch - Selang - Selang Sunny Hose DM	31.000.000,00		Nomor: 000.7.7.1/2203 tanggal: 3 Juni 2025	Memenuhi kriteria untuk dicantumkan alokasi anggaran hibah dalam RKPD Tahun 2026, Rancangan KUA dan PPAS T.A. 2026.	Hibah barang
21	21 - Kelompok Tani "Trimargo Mulyo V"	Kelompok Tani "Trimargo Mulyo V" Desa Trirejo Kec.Loano Kab. Purworejo, Kab. Purworejo	- Benih Ikan Nila 9-12 cm - Pakan ikan - Probiotik - Tetes tebu - Terpal - Sesor Induk - Pompa Air 2 Inch - Selang - Selang Sunny Hose DM	30.000.000,00		Nomor: 000.7.7.1/2536 tanggal: 19 Juni 2025	Memenuhi kriteria untuk dicantumkan alokasi anggaran hibah dalam RKPD Tahun 2026, Rancangan KUA dan PPAS T.A. 2026.	Hibah barang
22	22 - POKDAKAN MINAREJO	Desa Bandungrejo Kec. Bayan, Kab. Purworejo	- Benih Ikan Gurami 9-12 cm - Pakan ikan - Probiotik - Tetes tebu - Terpal- Pompa Air 2 Inch - Selang - Selang Sunny Hose DM	31.000.000,00		Nomor: 000.7.7.1/2205 tanggal: 3 Juni 2025	Memenuhi kriteria untuk dicantumkan alokasi anggaran hibah dalam RKPD Tahun 2026, Rancangan KUA dan PPAS T.A. 2026.	Hibah barang
23	23 - KELOMPOK PERIKANAN BARUNA WILIS	Desa Jenarkidul RT 01 RW 02 Kec. Purwodadi, Kab. Purworejo	- Benih Ikan Gurami 9-12 cm - Pakan ikan - Probiotik - Tetes tebu - Terpal- Pompa Air 2 Inch - Selang - Selang Sunny Hose DM	31.000.000,00		Nomor: 000.7.7.1/2206 tanggal: 3 Juni 2025	Memenuhi kriteria untuk dicantumkan alokasi anggaran hibah dalam RKPD Tahun 2026, Rancangan KUA dan PPAS T.A. 2026.	Hibah barang
24	24 - KELOMPOK PEMBUDIDAYA IKAN MINA MUKTI	Desa Majir RT 03 RW 03 Kec. Kutoarjo, Kab. Purworejo	- Benih Ikan Lele 9-12 cm - Pakan ikan 781-2, - Pakan ikan 781-3 - Probiotik Raja Lele - Tetes tebu - Terpal 5 x 7 m - Sesor Induk - Pompa Air 2 Inch - Selang - Selang Sunny Hose DM	35.500.000,00		Nomor: 000.7.7.1/2207 tanggal: 3 Juni 2025	Memenuhi kriteria untuk dicantumkan alokasi anggaran hibah dalam RKPD Tahun 2026, Rancangan KUA dan PPAS T.A. 2026.	Hibah barang
25	25 - KELOMPOK BUDIDAYA IKAN KARYA MULYA PACOR	Desa Pacor RT 01 RW 02 Kec. Kutoarjo, Kab. Purworejo	- Benih Ikan Lele 9-12 cm - Pakan ikan 781-2, - Pakan ikan 781-3 - Probiotik Raja Lele - Tetes tebu - Terpal 5 x 7 m - Sesor Induk - Pompa Air 2 Inch - Selang - Selang Sunny Hose DM	35.500.000,00		Nomor: 000.7.7.1/2208 tanggal: 3 Juni 2025	Memenuhi kriteria untuk dicantumkan alokasi anggaran hibah dalam RKPD Tahun 2026, Rancangan KUA dan PPAS T.A. 2026.	Hibah barang
26	26 - Kelompok Pembudidaya Ikan "SUBUR MAKMUR",	Desa Wonoyoso, Kecamatan Pituruh, Kab. Purworejo	- Benih Ikan Lele 9-12 cm - Pakan ikan 781-2, - Pakan ikan 781-3 - Probiotik Raja Lele - Tetes tebu - Terpal 5 x 7 m - Sesor Induk - Pompa Air 2 Inch - Selang - Selang Sunny Hose DM	35.500.000,00		Nomor: 000.7.7.1/2209 tanggal: 3 Juni 2025	Memenuhi kriteria untuk dicantumkan alokasi anggaran hibah dalam RKPD Tahun 2026, Rancangan KUA dan PPAS T.A. 2026.	Hibah barang

NO	NAMA PENERIMA	ALAMAT PENERIMA	JENIS BARANG YANG AKAN DIBERIKAN	JUMLAH NILAI NOMINAL (Rp)	PERANGKAT DAERAH PENGUSUL	KELENGKAPAN REKOMENDASI DARI PERANGKAT DAERAH PENGUSUL	PERTIMBANGAN TAPD	KETERANGAN
27	27 - Kelompok Budidaya Ikan "BARIKLIE GRUP",	Desa Cepedak, Kecamatan Bruno, Kab. Purworejo	- Benih Ikan Nila 9-12 cm - Pakan ikan - Probiotik - Tetes tebu - Terpal - Sesor Induk - Pompa Air 2 Inch - Selang - Selang Sunny Hose DM	30.000.000,00		Nomor: 000.7.7.1/2210 tanggal: 3 Juni 2025	Memenuhi kriteria untuk dicantumkan alokasi anggaran hibah dalam RKPD Tahun 2026, Rancangan KUA dan PPAS T.A. 2026.	Hibah barang
28	28 - Kelompok Pembudidaya Ikan "POKDAKAN JAYA LESTARI",	Desa Pituruh Kecamatan Pituruh Kab. Purworejo	- Benih Ikan Lele 9-12 cm - Pakan ikan 781-2, - Pakan ikan 781-3 - Probiotik Raja Lele - Tetes tebu - Terpal 5 x 7 m - Sesor Induk - Pompa Air 2 Inch - Selang - Selang Sunny Hose DM	35.500.000,00		Nomor: 000.7.7.1/2211 tanggal: 3 Juni 2025	Memenuhi kriteria untuk dicantumkan alokasi anggaran hibah dalam RKPD Tahun 2026, Rancangan KUA dan PPAS T.A. 2026.	Hibah barang
29	29 - Kelompok Pembudidaya Ikan "MINA ASPATI"	Kelurahan Pangenrejo, Kecamatan Purworejo, Kab. Purworejo	- Benih Ikan Lele 9-12 cm - Pakan ikan 781-2, - Pakan ikan 781-3 - Probiotik Raja Lele - Tetes tebu - Terpal 5 x 7 m - Sesor Induk - Pompa Air 2 Inch - Selang - Selang Sunny Hose DM	35.500.000,00		Nomor: 000.7.7.1/2212 tanggal: 3 Juni 2025	Memenuhi kriteria untuk dicantumkan alokasi anggaran hibah dalam RKPD Tahun 2026, Rancangan KUA dan PPAS T.A. 2026.	Hibah barang
30	30 - KELOMPOK BUDIDAYA IKAN MINA JAYA,	Desa Karang Sari, Kecamatan Purwodadi, Kab. Purworejo	- Benih Ikan Nila 9-12 cm - Pakan ikan - Probiotik - Tetes tebu - Terpal - Sesor Induk - Pompa Air 2 Inch - Selang - Selang Sunny Hose DM	30.000.000,00		Nomor: 000.7.7.1/2213 tanggal: 3 Juni 2025	Memenuhi kriteria untuk dicantumkan alokasi anggaran hibah dalam RKPD Tahun 2026, Rancangan KUA dan PPAS T.A. 2026.	Hibah barang
31	31 - Kelompok Pembudidaya Ikan Lele "ASGAP",	Kelurahan Kedungsari, Kecamatan Purworejo, Kab. Purworejo	- Benih Ikan Lele 9-12 cm - Pakan ikan 781-2, - Pakan ikan 781-3 - Probiotik Raja Lele - Tetes tebu - Terpal 5 x 7 m - Sesor Induk - Pompa Air 2 Inch - Selang - Selang Sunny Hose DM	35.500.000,00		Nomor: 000.7.7.1/2214 tanggal: 3 Juni 2025	Memenuhi kriteria untuk dicantumkan alokasi anggaran hibah dalam RKPD Tahun 2026, Rancangan KUA dan PPAS T.A. 2026.	Hibah barang
32	32 - KELOMPOK PEMBUDIDAYA IKAN (POKDAKAN) "KALIKEPUH LESTARI",	Kelurahan Sindurjan, Kecamatan Purworejo, Kab. Purworejo	- Benih Ikan Nila 9-12 cm - Pakan ikan - Probiotik - Tetes tebu - Terpal - Sesor Induk - Pompa Air 2 Inch - Selang - Selang Sunny Hose DM	30.000.000,00		Nomor: 000.7.7.1/2215 tanggal: 3 Juni 2025	Memenuhi kriteria untuk dicantumkan alokasi anggaran hibah dalam RKPD Tahun 2026, Rancangan KUA dan PPAS T.A. 2026.	Hibah barang
33	33 - POKDAKAN "RUKUN MAKMUR"	DS MENDIRO KEC. NGOMBOL KAB. PURWOREJO, Kab. Purworejo	- Benih Ikan Lele 9-12 cm - Pakan ikan 781-2, - Pakan ikan 781-3 - Probiotik Raja Lele - Tetes tebu - Terpal 5 x 7 m - Sesor Induk - Pompa Air 2 Inch - Selang - Selang Sunny Hose DM	35.500.000,00		Nomor: 000.7.7.1/2216 tanggal: 3 Juni 2025	Memenuhi kriteria untuk dicantumkan alokasi anggaran hibah dalam RKPD Tahun 2026, Rancangan KUA dan PPAS T.A. 2026.	Hibah barang
34	34 - Kelompok Pembudidaya Ikan Berkah Mina Seliling	RT 001 RW 002, Desa Seren Kecamatan Gebang, Kab. Purworejo	- Benih Ikan Gurami 9-12 cm - Pakan ikan - Probiotik - Tetes tebu - Terpal- Pompa Air 2 Inch - Selang - Selang Sunny Hose DM	31.000.000,00		Nomor: 000.7.7.1/2217 tanggal: 3 Juni 2025	Memenuhi kriteria untuk dicantumkan alokasi anggaran hibah dalam RKPD Tahun 2026, Rancangan KUA dan PPAS T.A. 2026.	Hibah barang
35	35 - Kelompok Trunojoyo	Desa Sidarum, Kec. Kutoarjo, Kab. Purworejo Kab. Purworejo	- Benih Ikan Lele 9-12 cm - Pakan ikan 781-2, - Pakan ikan 781-3 - Probiotik Raja Lele - Tetes tebu - Terpal 5 x 7 m - Sesor Induk - Pompa Air 2 Inch - Selang - Selang Sunny Hose DM	35.500.000,00		Nomor: 000.7.7.1/2218 tanggal: 3 Juni 2025	Memenuhi kriteria untuk dicantumkan alokasi anggaran hibah dalam RKPD Tahun 2026, Rancangan KUA dan PPAS T.A. 2026.	Hibah barang
36	36 - Kelompok Perikanan "MINA MAJU BERSAMA "	Rt 01 Rw 03 Desa Kedungpoh, Kec. Loano. Ketua Bambang Hp no 0896 8832 0111 (35.500.000,-) , Kab. Purworejo	- Benih Ikan Lele 9-12 cm - Pakan ikan 781-2, - Pakan ikan 781-3 - Probiotik Raja Lele - Tetes tebu - Terpal 5 x 7 m - Sesor Induk - Pompa Air 2 Inch - Selang - Selang Sunny Hose DM	35.500.000,00		Nomor: 000.7.7.1/2219 tanggal: 3 Juni 2025	Memenuhi kriteria untuk dicantumkan alokasi anggaran hibah dalam RKPD Tahun 2026, Rancangan KUA dan PPAS T.A. 2026.	Hibah barang
37	37 - POKDAKAN "MINA REKSO"	Desa Brengkol Kec. Pituruh; Ketua Imam Muslikhudin: 0812-3383-2979 [31.000.000], Kab. Purworejo	- Benih Ikan Gurami 9-12 cm - Pakan ikan - Probiotik - Tetes tebu - Terpal- Pompa Air 2 Inch - Selang - Selang Sunny Hose DM	31.000.000,00		Nomor: 000.7.7.1/2537 tanggal: 19 Juni 2025	Memenuhi kriteria untuk dicantumkan alokasi anggaran hibah dalam RKPD Tahun 2026, Rancangan KUA dan PPAS T.A. 2026.	Hibah barang
JUMLAH HIBAH PADA SUB KEGIATAN 3.25.04.2.04.0009 Penjaminan Ketersediaan Sarana Pembudidayaan Ikan Dalam 1 (satu) Daerah Kabupaten Kota				1.250.000.000,00				
C	SUB KEGIATAN 3.25.03.2.01.0004 Penyediaan Sarana Usaha Perikanan Tangkap							

NO	NAMA PENERIMA	ALAMAT PENERIMA	JENIS BARANG YANG AKAN DIBERIKAN	JUMLAH NILAI NOMINAL (Rp)	PERANGKAT DAERAH PENGUSUL	KELENGKAPAN REKOMENDASI DARI PERANGKAT DAERAH PENGUSUL	PERTIMBANGAN TAPD	KETERANGAN
1	38 - KUB "MINO TIRTO REJO"	DS. KEBURUHAN KEC. NGOMBOL KAB. PURWOREJO , Kab. Purworejo	Pengadaan Kapal Penangkap Ikan Perairan Laut	50.400.000,00		Nomor: 700.1.2/2081 tanggal: 28 Mei 2025	Memenuhi kriteria untuk dicantumkan alokasi anggaran hibah dalam RKPD Tahun 2026, Rancangan KUA dan PPAS T.A. 2026.	Hibah barang
2	39 - KUB "PUTRA SAMUDRA"	DS. KEBURUHAN KEC. NGOMBOL KAB. PURWOREJO , Kab. Purworejo	Pengadaan Kapal Penangkap Ikan Perairan Laut	50.400.000,00		Nomor: 700.1.2/2082 tanggal: 28 Mei 2025	Memenuhi kriteria untuk dicantumkan alokasi anggaran hibah dalam RKPD Tahun 2026, Rancangan KUA dan PPAS T.A. 2026.	Hibah barang
3	40 - KUB " MARSUDI LUHUR "	DS PAGAK KEC. NGOMBOL KAB. PURWOREJO , Kab. Purworejo	Pengadaan Kapal Penangkap Ikan Perairan Laut	50.400.000,00		Nomor: 700.1.2/2083 tanggal: 28 Mei 2025	Memenuhi kriteria untuk dicantumkan alokasi anggaran hibah dalam RKPD Tahun 2026, Rancangan KUA dan PPAS T.A. 2026.	Hibah barang
4	41 - KUB " WAHYU NUGROHO "	DS MALANG KEC. NGOMBOL KAB. PURWOREJO , Kab. Purworejo	Pengadaan Kapal Penangkap Ikan Perairan Laut	50.400.000,00		Nomor: 700.1.2/2086 tanggal: 28 Mei 2025	Memenuhi kriteria untuk dicantumkan alokasi anggaran hibah dalam RKPD Tahun 2026, Rancangan KUA dan PPAS T.A. 2026.	Hibah barang
5	42 - KUB Nur Muamat,	DS. Jogoboyo, Kec. Purwodadi, Kab. Purworejo, Kab. Purworejo	Pengadaan Kapal Penangkap Ikan Perairan Laut	50.400.000,00		Nomor: 700.1.2/2084 tanggal: 28 Mei 2025	Memenuhi kriteria untuk dicantumkan alokasi anggaran hibah dalam RKPD Tahun 2026, Rancangan KUA dan PPAS T.A. 2026.	Hibah barang
6	43 - KUB Mina Raharjo,	DS. Mungungsari, Kec. Grabag, Kab. Purworejo, Kab. Purworejo	Pengadaan Kapal Penangkap Ikan Perairan Laut	50.400.000,00		Nomor: 700.1.2/2085 tanggal: 28 Mei 2025	Memenuhi kriteria untuk dicantumkan alokasi anggaran hibah dalam RKPD Tahun 2026, Rancangan KUA dan PPAS T.A. 2026.	Hibah barang
JUMLAH HIBAH PADA SUB KEGIATAN 3.25.03.2.01.0004 Penyediaan Sarana Usaha Perikanan Tangkap				302.400.000,00				
D	SUB KEGIATAN 3.25.06.2.03.0002 Pemberian Fasilitas bagi Pelaku Usaha Perikanan Skala Mikro dan Kecil dalam 1 (Satu) Daerah Kabupaten/Kota			99.750.000,00				Hibah barang
1	44 - Kelompok Usaha Garam Rakyat (KUGAR) Tani Merdeka,	DS. KEBURUHAN RT 03/RW 02, Kec. Ngombol, Kab. Purworejo, Kab. Purworejo	Pengadaan Sarana Produksi dan Pengolahan Garam	99.750.000,00		Nomor: 000.7.7.1/2221 tanggal: 3 Juni 2025	Memenuhi kriteria untuk dicantumkan alokasi anggaran hibah dalam RKPD Tahun 2026, Rancangan KUA dan PPAS T.A. 2026.	Hibah barang
JUMLAH HIBAH PADA SUB KEGIATAN 3.25.06.2.03.0002 Pemberian Fasilitas bagi Pelaku Usaha Perikanan Skala Mikro dan Kecil dalam 1 (Satu) Daerah Kabupaten/Kota				99.750.000,00				
JUMLAH HIBAH PADA SKPD DINAS LINGKUNGAN HIDUP DAN PERIKANAN				2.154.650.000,00				
IV	SKPD DINAS KETAHANAN PANGAN DAN PERTANIAN				DINAS KETAHANAN PANGAN DAN PERTANIAN			
A	SUB KEGIATAN 3.27.02.2.06.0003 Pengadaan Bibit Ternak yang Sumbernya dari Daerah Kabupaten/ Kota Lain							
1	Hibah Bibit Ternak domba, kambing jawa randu, sapi kepada poktan/ gapoktan/ kwt			5.113.554.200,00				
1	Kelompok Wanita Tani Bule Ganteng	Desa Geparang Kecamatan Purwodadi Kabupaten Purworejo	Bibit Ternak Domba	39.430.900,00		Nomor: 030/3485/2025 tanggal: 04 Juni 2025	Memenuhi kriteria untuk dicantumkan alokasi anggaran hibah dalam RKPD Tahun 2026, Rancangan KUA dan PPAS T.A. 2026.	Hibah barang
2	Kelompok Tani Tani Jaya	Desa Wangunrejo Kecamatan Banyuurip Kabupaten Purworejo	Bibit Ternak Domba	39.430.900,00		Nomor: 030/3545/2025 tanggal: 05 Juni 2025	Memenuhi kriteria untuk dicantumkan alokasi anggaran hibah dalam RKPD Tahun 2026, Rancangan KUA dan PPAS T.A. 2026.	Hibah barang
3	Kelompok Tani Ternak Kertosari II	Desa Kertosono Kecamatan Banyuurip Kabupaten Purworejo	Bibit Ternak Domba	39.430.900,00		Nomor: 030/3546/2025 tanggal: 05 Juni 2025	Memenuhi kriteria untuk dicantumkan alokasi anggaran hibah dalam RKPD Tahun 2026, Rancangan KUA dan PPAS T.A. 2026.	Hibah barang
4	Kelompok Tani Berkah Jaya Farm	Desa Pringgowijayan Kecamatan Kutoarjo Kabupaten Purworejo	Bibit Ternak Domba	-		Nomor: 030/3547/2025 tanggal: 05 Juni 2025	Tidak Memenuhi kriteria.Tidak ada Simluhtan dan SKT	Hibah barang
5	Kelompok Ternak Guyup Rukun Purworejo	Kelurahan Keseneng Kecamatan Purworejo Kabupaten Purworejo	Bibit Ternak Domba	39.430.900,00		Nomor: 030/3486/2025 tanggal: 04 Juni 2025	Memenuhi kriteria untuk dicantumkan alokasi anggaran hibah dalam RKPD Tahun 2026, Rancangan KUA dan PPAS T.A. 2026.	Hibah barang
6	Kelompok Wanita Tani Agung Sidoasih	Desa Klandangan Kecamatan Ngombol Kabupaten Purworejo	Bibit Ternak Domba	39.430.900,00		Nomor: 030/3487/2025 tanggal: 04 Juni 2025	Memenuhi kriteria untuk dicantumkan alokasi anggaran hibah dalam RKPD Tahun 2026, Rancangan KUA dan PPAS T.A. 2026.	Hibah barang
7	Kelompok Tani Sumber Luhur II	Desa Sumbersari Kecamatan Banyuurip Kabupaten Purworejo	Bibit Ternak Domba	39.430.900,00		Nomor: 030/3548/2025 tanggal: 05 Juni 2025	Memenuhi kriteria untuk dicantumkan alokasi anggaran hibah dalam RKPD Tahun 2026, Rancangan KUA dan PPAS T.A. 2026.	Hibah barang

NO	NAMA PENERIMA	ALAMAT PENERIMA	JENIS BARANG YANG AKAN DIBERIKAN	JUMLAH NILAI NOMINAL (Rp)	PERANGKAT DAERAH PENGUSUL	KELENGKAPAN REKOMENDASI DARI PERANGKAT DAERAH PENGUSUL	PERTIMBANGAN TAPD	KETERANGAN
8	Kelompok Tani Rukun Santoso	Desa Grantung Kecamatan Bayan Kabupaten Purworejo	Bibit Ternak Domba	39.430.900,00		Nomor: 030/3488/2025 tanggal: 04 Juni 2025	Memenuhi kriteria untuk dicantumkan alokasi anggaran hibah dalam RKPd Tahun 2026, Rancangan KUA dan PPAS T.A. 2026.	Hibah barang
9	Kelompok Tani Sido Makmur	Desa Wangunrejo Kecamatan Banyuurip Kabupaten Purworejo	Bibit Ternak Domba	39.430.900,00		Nomor: 030/3549/2025 tanggal: 05 Juni 2025	Memenuhi kriteria untuk dicantumkan alokasi anggaran hibah dalam RKPd Tahun 2026, Rancangan KUA dan PPAS T.A. 2026.	Hibah barang
10	Kelompok Wanita Tani Arimbi	Desa Tepus Kulon Kecamatan Kutoarjo Kabupaten Purworejo	Bibit Ternak Domba	39.430.900,00		Nomor: 030/3550/2025 tanggal: 05 Juni 2025	Memenuhi kriteria untuk dicantumkan alokasi anggaran hibah dalam RKPd Tahun 2026, Rancangan KUA dan PPAS T.A. 2026.	Hibah barang
11	Kelompok Ternak Sejahtera	Kelurahan Semawung Daleman Kecamatan Kutoarjo Kabupaten Purworejo	Bibit Ternak Domba	39.430.900,00		Nomor: 030/3489/2025 tanggal: 04 Juni 2025	Memenuhi kriteria untuk dicantumkan alokasi anggaran hibah dalam RKPd Tahun 2026, Rancangan KUA dan PPAS T.A. 2026.	Hibah barang
12	Kelompok Tani Praiton Tani	Desa Ngemplak Kecamatan Gebang Kabupaten Purworejo	Bibit Ternak Domba	39.430.900,00		Nomor: 030/3551/2025 tanggal: 05 Juni 2025	Memenuhi kriteria untuk dicantumkan alokasi anggaran hibah dalam RKPd Tahun 2026, Rancangan KUA dan PPAS T.A. 2026.	Hibah barang
13	Kelompok Tani Makmur Tani	Desa Kambangan Kecamatan Bruno Kabupaten Purworejo	Bibit Ternak Kambing Jawa	41.299.900,00		Nomor: 030/3490/2025 tanggal: 04 Juni 2025	Memenuhi kriteria untuk dicantumkan alokasi anggaran hibah dalam RKPd Tahun 2026, Rancangan KUA dan PPAS T.A. 2026.	Hibah barang
14	Kelompok Tani Andangkoro	Desa Cepedak Kecamatan Bruno Kabupaten Purworejo	Bibit Ternak Kambing Jawa	41.299.900,00		Nomor: 030/3491/2025 tanggal: 04 Juni 2025	Memenuhi kriteria untuk dicantumkan alokasi anggaran hibah dalam RKPd Tahun 2026, Rancangan KUA dan PPAS T.A. 2026.	Hibah barang
15	Kelompok Tani Jambu Raya	Desa Cepedak Kecamatan Bruno Kabupaten Purworejo	Bibit Ternak Kambing Jawa	-		Nomor: 030/3492/2025 tanggal: 04 Juni 2025	Tidak Memenuhi kriteria untuk dicantumkan dalam RKPd Tahun 2026, Rancangan KUA dan PPAS TA 2026	Hibah barang
16	Kelompok Tani Mulyaning Tani	Desa Cepedak Kecamatan Bruno Kabupaten Purworejo	Bibit Ternak Kambing Jawa	41.299.900,00		Nomor: 030/3544/2025 tanggal: 04 Juni 2025	Memenuhi kriteria untuk dicantumkan alokasi anggaran hibah dalam RKPd Tahun 2026, Rancangan KUA dan PPAS T.A. 2026.	Hibah barang
17	Kelompok Tani Al-Karomah	Desa Cepedak Kecamatan Bruno Kabupaten Purworejo	Bibit Ternak Kambing Jawa	41.299.900,00		Nomor: 030/3493/2025 tanggal: 04 Juni 2025	Memenuhi kriteria untuk dicantumkan alokasi anggaran hibah dalam RKPd Tahun 2026, Rancangan KUA dan PPAS T.A. 2026.	Hibah barang
18	Kelompok Tani Sumber Kencana Makmur	Desa Cepedak Kecamatan Bruno Kabupaten Purworejo	Bibit Ternak Kambing Jawa	41.299.900,00		Nomor: 030/3494/2025 tanggal: 04 Juni 2025	Memenuhi kriteria untuk dicantumkan alokasi anggaran hibah dalam RKPd Tahun 2026, Rancangan KUA dan PPAS T.A. 2026.	Hibah barang
19	Kelompok Tani Al Mubarakah	Desa Cepedak Kecamatan Bruno Kabupaten Purworejo	Bibit Ternak Kambing Jawa	41.299.900,00		Nomor: 030/3495/2025 tanggal: 04 Juni 2025	Memenuhi kriteria untuk dicantumkan alokasi anggaran hibah dalam RKPd Tahun 2026, Rancangan KUA dan PPAS T.A. 2026.	Hibah barang
20	Kelompok Tani Loh Jinawi	Desa Cepedak Kecamatan Bruno Kabupaten Purworejo	Bibit Ternak Kambing Jawa	41.299.900,00		Nomor: 030/3496/2025 tanggal: 04 Juni 2025	Memenuhi kriteria untuk dicantumkan alokasi anggaran hibah dalam RKPd Tahun 2026, Rancangan KUA dan PPAS T.A. 2026.	Hibah barang
21	Kelompok Tani Rowo Tani	Desa Cepedak Kecamatan Bruno Kabupaten Purworejo	Bibit Ternak Kambing Jawa	41.299.900,00		Nomor: 030/3497/2025 tanggal: 04 Juni 2025	Memenuhi kriteria untuk dicantumkan alokasi anggaran hibah dalam RKPd Tahun 2026, Rancangan KUA dan PPAS T.A. 2026.	Hibah barang
22	Kelompok Tani Suka Makmur	Desa Cepedak Kecamatan Bruno Kabupaten Purworejo	Bibit Ternak Kambing Jawa	41.299.900,00		Nomor: 030/3498/2025 tanggal: 04 Juni 2025	Memenuhi kriteria untuk dicantumkan alokasi anggaran hibah dalam RKPd Tahun 2026, Rancangan KUA dan PPAS T.A. 2026.	Hibah barang
23	Kelompok Tani Telar Jaya	Desa Cepedak Kecamatan Bruno Kabupaten Purworejo	Bibit Ternak Kambing Jawa	41.299.900,00		Nomor: 030/3499/2025 tanggal: 04 Juni 2025	Memenuhi kriteria untuk dicantumkan alokasi anggaran hibah dalam RKPd Tahun 2026, Rancangan KUA dan PPAS T.A. 2026.	Hibah barang
24	Kelompok Tani Sido Rukun	Desa Wanurojo Kecamatan Kemiri Kabupaten Purworejo	Bibit Ternak Kambing Jawa	41.299.900,00		Nomor: 030/3500/2025 tanggal: 04 Juni 2025	Memenuhi kriteria untuk dicantumkan alokasi anggaran hibah dalam RKPd Tahun 2026, Rancangan KUA dan PPAS T.A. 2026.	Hibah barang
25	Kelompok Tani Tun Lestari	Desa Wanurojo Kecamatan Kemiri Kabupaten Purworejo	Bibit Ternak Kambing Jawa	41.299.900,00		Nomor: 030/3501/2025 tanggal: 04 Juni 2025	Memenuhi kriteria untuk dicantumkan alokasi anggaran hibah dalam RKPd Tahun 2026, Rancangan KUA dan PPAS T.A. 2026.	Hibah barang
26	Kelompok Tani Tun Melati	Desa Wanurojo Kecamatan Kemiri Kabupaten Purworejo	Bibit Ternak Kambing Jawa	41.299.900,00		Nomor: 030/3502/2025 tanggal: 04 Juni 2025	Memenuhi kriteria untuk dicantumkan alokasi anggaran hibah dalam RKPd Tahun 2026, Rancangan KUA dan PPAS T.A. 2026.	Hibah barang
27	Kelompok Tani Rojo Tani	Desa Wanurojo Kecamatan Kemiri Kabupaten Purworejo	Bibit Ternak Kambing Jawa	41.299.900,00		Nomor: 030/3503/2025 tanggal: 04 Juni 2025	Memenuhi kriteria untuk dicantumkan alokasi anggaran hibah dalam RKPd Tahun 2026, Rancangan KUA dan PPAS T.A. 2026.	Hibah barang
28	Kelompok Tani Sido Rejo	Desa Wanurojo Kecamatan Kemiri Kabupaten Purworejo	Bibit Ternak Kambing Jawa	41.299.900,00		Nomor: 030/3504/2025 tanggal: 04 Juni 2025	Memenuhi kriteria untuk dicantumkan alokasi anggaran hibah dalam RKPd Tahun 2026, Rancangan KUA dan PPAS T.A. 2026.	Hibah barang

NO	NAMA PENERIMA	ALAMAT PENERIMA	JENIS BARANG YANG AKAN DIBERIKAN	JUMLAH NILAI NOMINAL (Rp)	PERANGKAT DAERAH PENGUSUL	KELENGKAPAN REKOMENDASI DARI PERANGKAT DAERAH PENGUSUL	PERTIMBANGAN TAPD	KETERANGAN
29	Kelompok Tani Margotani	Desa Kambangan Kecamatan Bruno Kabupaten Purworejo	Bibit Ternak Kambing Jawa Randu	41.299.900,00		Nomor: 030/3505/2025 tanggal: 04 Juni 2025	Memenuhi kriteria untuk dicantumkan alokasi anggaran hibah dalam RKPD Tahun 2026, Rancangan KUA dan PPAS T.A. 2026.	Hibah barang
30	Kelompok Tani Wonodadi	Desa Dadirejo Kecamatan Bagelen Kabupaten Purworejo	Bibit Ternak Kambing Jawa Randu	41.299.900,00		Nomor: 030/3506/2025 tanggal: 04 Juni 2025	Memenuhi kriteria untuk dicantumkan alokasi anggaran hibah dalam RKPD Tahun 2026, Rancangan KUA dan PPAS T.A. 2026.	Hibah barang
31	Kelompok Wanita Tani Mukti Raharjo	Desa Semagung Kecamatan Bagelen Kabupaten Purworejo	Bibit Ternak Kambing Jawa Randu	41.299.900,00		Nomor: 030/3507/2025 tanggal: 04 Juni 2025	Memenuhi kriteria untuk dicantumkan alokasi anggaran hibah dalam RKPD Tahun 2026, Rancangan KUA dan PPAS T.A. 2026.	Hibah barang
32	Kelompok Tani Sido Mukti	Desa Winong Lor Kecamatan Gebang Kabupaten Purworejo	Bibit Ternak Kambing Jawa Randu	41.299.900,00		Nomor: 030/3618/2025 tanggal: 13 Juni 2025	Memenuhi kriteria untuk dicantumkan alokasi anggaran hibah dalam RKPD Tahun 2026, Rancangan KUA dan PPAS T.A. 2026.	Hibah barang
33	Kelompok Tani Subur Makmur	Desa Winong Kidul, Kecamatan Gebang Kabupaten Purworejo	Bibit Ternak Kambing Jawa Randu	41.299.900,00		Nomor: 030/3617/2025 tanggal: 13 Juni 2025	Memenuhi kriteria untuk dicantumkan alokasi anggaran hibah dalam RKPD Tahun 2026, Rancangan KUA dan PPAS T.A. 2026.	Hibah barang
34	Kelompok Tani Sido Ayam	Desa Winong Lor Kecamatan Gebang Kabupaten Purworejo	Bibit Ternak Kambing Jawa Randu	-		Nomor: 030/2619/2025 tanggal: 13 Juni 2025	Tidak Memenuhi kriteria untuk Memilih Hibah Ternak Sapi 2026	Hibah barang
35	Kelompok Tani Subur Makmur	Desa Winong Lor Kecamatan Gebang Kabupaten Purworejo	Bibit Ternak Kambing Jawa Randu	-			Tidak Memenuhi kriteria untuk dicantumkan dalam RKPD Tahun 2026, Rancangan KUA dan PPAS TA 2026	
36	Kelompok Tani Ngudi Rahayu	Desa Separe Kecamatan Loano Kabupaten Purworejo	Bibit Ternak Kambing Jawa Randu	41.299.900,00		Nomor: 030/3616/2025 tanggal: 13 Juni 2025	Memenuhi kriteria untuk dicantumkan alokasi anggaran hibah dalam RKPD Tahun 2026, Rancangan KUA dan PPAS T.A. 2026.	Hibah barang
37	KUBE Dharma "Tirta Kencono"	Dusun Kamasan Rt 02 Rw 01 Desa Kaliwungu Kecamatan Bruno Kabupaten Purworejo	Bibit Ternak Kambing Jawa Randu	-			Tidak Memenuhi kriteria untuk dicantumkan dalam RKPD Tahun 2026, Rancangan KUA dan PPAS TA 2026	
38	Kelompok Tani Wahyu Minulyo	Desa Girigondo Kecamatan Pituruh Kabupaten Purworejo	Bibit Ternak Kambing Jawa Randu	41.299.900,00		Nomor: 030/3508/2025 tanggal: 04 Juni 2025	Memenuhi kriteria untuk dicantumkan alokasi anggaran hibah dalam RKPD Tahun 2026, Rancangan KUA dan PPAS T.A. 2026.	Hibah barang
39	Kube Sapta Karya	Desa Girigondo Kecamatan Pituruh Kabupaten Purworejo	Bibit Ternak Kambing Jawa Randu	-			Tidak Memenuhi kriteria untuk dicantumkan dalam RKPD Tahun 2026, Rancangan KUA dan PPAS TA 2026	
40	Kube Dharma Jaya	Desa Girigondo Kecamatan Pituruh Kabupaten Purworejo	Bibit Ternak Kambing Jawa Randu	-			Tidak Memenuhi kriteria untuk dicantumkan dalam RKPD Tahun 2026, Rancangan KUA dan PPAS TA 2026	
41	Kelompok Tani Ngudi Mulyo	Desa Purwosari Kecamatan Purwodadi Kabupaten Purworejo	Bibit Ternak Kambing Jawa Randu	-			Tidak Memenuhi kriteria untuk dicantumkan dalam RKPD Tahun 2026, Rancangan KUA dan PPAS TA 2026	
42	Kelompok Tani Lima Sekawan	Desa Tlogokotes Kecamatan Bagelen Kabupaten Purworejo	Bibit Ternak Kambing Jawa Randu	41.299.900,00		Nomor: 030/3509/2025 tanggal: 04 Juni 2025	Memenuhi kriteria untuk dicantumkan alokasi anggaran hibah dalam RKPD Tahun 2026, Rancangan KUA dan PPAS T.A. 2026.	Hibah barang
43	Kelompok Tani Maju Makmur	Desa Sambeng Kecamatan Bayan Kabupaten Purworejo	Bibit Ternak Kambing Jawa Randu	41.299.900,00		Nomor: 030/3510/2025 tanggal: 04 Juni 2025	Memenuhi kriteria untuk dicantumkan alokasi anggaran hibah dalam RKPD Tahun 2026, Rancangan KUA dan PPAS T.A. 2026.	Hibah barang
44	Kelompok Tani Al-Barokah	Desa Ngargosari Kecamatan Loano Kabupaten Purworejo	Bibit Ternak Kambing Jawa Randu	41.299.900,00		Nomor: 030/3603/2025 tanggal: 12 Juni 2025	Memenuhi kriteria untuk dicantumkan alokasi anggaran hibah dalam RKPD Tahun 2026, Rancangan KUA dan PPAS T.A. 2026.	Hibah barang
45	Kelompok Tani Ponco Sari	Desa Penungkulan Kecamatan Gebang Kabupaten Purworejo	Bibit Ternak Kambing Jawa Randu	41.299.900,00		Nomor: 030/3604/2025 tanggal: 12 Juni 2025	Memenuhi kriteria untuk dicantumkan alokasi anggaran hibah dalam RKPD Tahun 2026, Rancangan KUA dan PPAS T.A. 2026.	Hibah barang
46	Kelompok Tani Unggul Tani	Desa Roworejo Kecamatan Grabag Kabupaten Purworejo	Bibit Ternak Kambing Jawa Randu	41.299.900,00		Nomor: 030/3511/2025 tanggal: 04 Juni 2025	Memenuhi kriteria untuk dicantumkan alokasi anggaran hibah dalam RKPD Tahun 2026, Rancangan KUA dan PPAS T.A. 2026.	Hibah barang
47	Kelompok Tani Maju Lancar	Desa Sambeng Kecamatan Bayan Kabupaten Purworejo	Bibit Ternak Kambing Jawa Randu	41.299.900,00		Nomor: 030/3552/2025 tanggal: 05 Juni 2025	Memenuhi kriteria untuk dicantumkan alokasi anggaran hibah dalam RKPD Tahun 2026, Rancangan KUA dan PPAS T.A. 2026.	Hibah barang
48	Kelompok Tani Mugi Berkah	Desa Pekutan Kecamatan Bayan Kabupaten Purworejo	Bibit Ternak Kambing Jawa Randu	-		Nomor: 030/3553/2025 tanggal: 05 Juni 2025	Tidak Memenuhi kriteria. Tidak ada Simluhtan dan SKT	Hibah barang
49	Kelompok Tani Maju Bareng	Desa Kaliwader Kecamatan Bener Kabupaten Purworejo	Bibit Ternak Kambing Jawa Randu	41.299.900,00		Nomor: 030/3554/2025 tanggal: 05 Juni 2025	Memenuhi kriteria untuk dicantumkan alokasi anggaran hibah dalam RKPD Tahun 2026, Rancangan KUA dan PPAS T.A. 2026.	Hibah barang
50	Kelompok Tani Maju Jaya Makmur	Desa Medono Kecamatan Bener Kabupaten Purworejo	Bibit Ternak Kambing Jawa Randu	41.299.900,00		Nomor: 030/3555/2025 tanggal: 05 Juni 2025	Memenuhi kriteria untuk dicantumkan alokasi anggaran hibah dalam RKPD Tahun 2026, Rancangan KUA dan PPAS T.A. 2026.	Hibah barang
51	Kelompok Tani Muji Lestari II	Desa Sruwohrejo Kecamatan Butuh Kabupaten Purworejo	Bibit Ternak Kambing Jawa Randu	41.299.900,00		Nomor: 030/3556/2025 tanggal: 05 Juni 2025	Memenuhi kriteria untuk dicantumkan alokasi anggaran hibah dalam RKPD Tahun 2026, Rancangan KUA dan PPAS T.A. 2026.	Hibah barang

NO	NAMA PENERIMA	ALAMAT PENERIMA	JENIS BARANG YANG AKAN DIBERIKAN	JUMLAH NILAI NOMINAL (Rp)	PERANGKAT DAERAH PENGUSUL	KELENGKAPAN REKOMENDASI DARI PERANGKAT DAERAH PENGUSUL	PERTIMBANGAN TAPD	KETERANGAN
52	Kelompok Tani Damai Makmur Abadi	Desa Wonotulus Kecamatan Purworejo Kabupaten Purworejo	Bibit Ternak Kambing Jawa Randu	41.299.900,00		Nomor: 030/3512/2025 tanggal: 04 Juni 2025	Memenuhi kriteria untuk dicantumkan alokasi anggaran hibah dalam RKPD Tahun 2026, Rancangan KUA dan PPAS T.A. 2026.	Hibah barang
53	Kelompok Tani Rismaka	Kelurahan Baledono Kecamatan Purworejo Kabupaten Purworejo	Bibit Ternak Kambing Jawa Randu	41.299.900,00		Nomor: 030/3513/2025 tanggal: 04 Juni 2025	Memenuhi kriteria untuk dicantumkan alokasi anggaran hibah dalam RKPD Tahun 2026, Rancangan KUA dan PPAS T.A. 2026.	Hibah barang
54	Kelompok Peternak Kambing Berkah Makmur	Desa Wonosari Kecamatan Kemiri Kabupaten Purworejo	Bibit Ternak Kambing Jawa Randu	-		Nomor: 030/3557/2025 tanggal: 05 Juni 2025	Tidak Memenuhi kriteria. Tidak ada Simluhtan dan SKT	Hibah barang
55	Kelompok Tani Bangun	Desa Karangluas Kecamatan Kemiri Kabupaten Purworejo	Bibit Ternak Kambing Jawa Randu	41.299.900,00		Nomor: 030/3558/2025 tanggal: 05 Juni 2025	Memenuhi kriteria untuk dicantumkan alokasi anggaran hibah dalam RKPD Tahun 2026, Rancangan KUA dan PPAS T.A. 2026.	Hibah barang
56	Kelompok Tani Sido Makmur III	Desa Borowetan Kecamatan Banyuurip Kabupaten Purworejo	Bibit Ternak Kambing Jawa Randu	41.299.900,00		Nomor: 030/3514/2025 tanggal: 04 Juni 2025	Memenuhi kriteria untuk dicantumkan alokasi anggaran hibah dalam RKPD Tahun 2026, Rancangan KUA dan PPAS T.A. 2026.	Hibah barang
57	Kelompok Tani Maju Bersama	Desa Tangkisan Kecamatan Bayan Kabupaten Purworejo	Bibit Ternak Kambing Jawa Randu	41.299.900,00		Nomor: 030/3515/2025 tanggal: 04 Juni 2025	Memenuhi kriteria untuk dicantumkan alokasi anggaran hibah dalam RKPD Tahun 2026, Rancangan KUA dan PPAS T.A. 2026.	Hibah barang
58	Kelompok Tani Rukun Karya	Desa Kroyo Kecamatan Gebang Kabupaten Purworejo	Bibit Ternak Kambing Jawa Randu	41.299.900,00		Nomor: 030/3559/2025 tanggal: 05 Juni 2025	Memenuhi kriteria untuk dicantumkan alokasi anggaran hibah dalam RKPD Tahun 2026, Rancangan KUA dan PPAS T.A. 2026.	Hibah barang
59	Kelompok Tani Sidodadi	Desa Sendangsari Kecamatan Bener Kabupaten Purworejo	Bibit Ternak Kambing Jawa Randu	41.299.900,00		Nomor: 030/3560/2025 tanggal: 05 Juni 2025	Memenuhi kriteria untuk dicantumkan alokasi anggaran hibah dalam RKPD Tahun 2026, Rancangan KUA dan PPAS T.A. 2026.	Hibah barang
60	Kelompok Tani Sumber Makmur	Desa Tlogosono Kecamatan Gebang Kabupaten Purworejo	Bibit Ternak Kambing Jawa Randu	41.299.900,00		Nomor: 030/3561/2025 tanggal: 05 Juni 2025	Memenuhi kriteria untuk dicantumkan alokasi anggaran hibah dalam RKPD Tahun 2026, Rancangan KUA dan PPAS T.A. 2026.	Hibah barang
61	Kelompok Tani Bonang Jaya	Desa Kedungsari Kecamatan Butuh Kabupaten Purworejo	Bibit Ternak Kambing Jawa Randu	41.299.900,00		Nomor: 030/3562/2025 tanggal: 05 Juni 2025	Memenuhi kriteria untuk dicantumkan alokasi anggaran hibah dalam RKPD Tahun 2026, Rancangan KUA dan PPAS T.A. 2026.	Hibah barang
62	Kelompok Tani Loh Jinawi	Desa Kedungpoh Kecamatan Loano Kabupaten Purworejo	Bibit Ternak Kambing Jawa Randu	-		Nomor: 030/3563/2025 tanggal: 05 Juni 2025	Tidak Memenuhi kriteria.Tidak ada Simluhtan dan SKT	Hibah barang
63	Kelompok Tani Suka Makmur	Desa Tlogosono Kecamatan Gebang Kabupaten Purworejo	Bibit Ternak Kambing Jawa Randu	41.299.900,00		Nomor: 030/3564/2025 tanggal: 05 Juni 2025	Memenuhi kriteria untuk dicantumkan alokasi anggaran hibah dalam RKPD Tahun 2026, Rancangan KUA dan PPAS T.A. 2026.	Hibah barang
64	Kelompok Tani Berkah Jaya	Desa Winongkidul Kecamatan Gebang Kabupaten Purworejo	Bibit Ternak Kambing Jawa Randu	41.299.900,00		Nomor: 030/3565/2025 tanggal: 05 Juni 2025	Memenuhi kriteria untuk dicantumkan alokasi anggaran hibah dalam RKPD Tahun 2026, Rancangan KUA dan PPAS T.A. 2026.	Hibah barang
65	Kelompok Tani Sidorejo	Desa Bendosari Kecamatan Gebang Kabupaten Purworejo	Bibit Ternak Kambing Jawa Randu	41.299.900,00		Nomor: 030/3566/2025 tanggal: 05 Juni 2025	Memenuhi kriteria untuk dicantumkan alokasi anggaran hibah dalam RKPD Tahun 2026, Rancangan KUA dan PPAS T.A. 2026.	Hibah barang
66	Kelompok Ternak Kambing Candi Berkah	Desa Mlaran Kecamatan Gebang Kabupaten Purworejo	Bibit Ternak Kambing Jawa Randu	-		Nomor: 030/3567/2025 tanggal: 05 Juni 2025	Tidak Memenuhi kriteria.Tidak ada Simluhtan dan SKT	Hibah barang
67	Kelompok Tani Ragil Makmur	Desa Kragilan Kecamatan Gebang Kabupaten Purworejo	Bibit Ternak Kambing Jawa Randu	41.299.900,00		Nomor: 030/3568/2025 tanggal: 05 Juni 2025	Memenuhi kriteria untuk dicantumkan alokasi anggaran hibah dalam RKPD Tahun 2026, Rancangan KUA dan PPAS T.A. 2026.	Hibah barang
68	Kelompok Tani Sri Makmur	Desa Gintungan Kecamatan Gebang Kabupaten Purworejo	Bibit Ternak Kambing Jawa Randu	41.299.900,00		Nomor: 030/3569/2025 tanggal: 05 Juni 2025	Memenuhi kriteria untuk dicantumkan alokasi anggaran hibah dalam RKPD Tahun 2026, Rancangan KUA dan PPAS T.A. 2026.	Hibah barang
69	Kelompok Tani Suka Maju	Desa Ngaglik Kecamatan Gebang Kabupaten Purworejo	Bibit Ternak Kambing Jawa Randu	41.299.900,00		Nomor: 030/3570/2025 tanggal: 05 Juni 2025	Memenuhi kriteria untuk dicantumkan alokasi anggaran hibah dalam RKPD Tahun 2026, Rancangan KUA dan PPAS T.A. 2026.	Hibah barang
70	Kelompok Tani Bangun Tani	Desa Tegalsari Kecamatan Bruno Kabupaten Purworejo	Bibit Ternak Kambing Jawa Randu	41.299.900,00		Nomor: 030/3571/2025 tanggal: 05 Juni 2025	Memenuhi kriteria untuk dicantumkan alokasi anggaran hibah dalam RKPD Tahun 2026, Rancangan KUA dan PPAS T.A. 2026.	Hibah barang
71	Kelompok Tani Trimargomakmur	Desa Ketawangarejo Kecamatan Grabag Kabupaten Purworejo	Bibit Ternak Kambing Jawa Randu	41.299.900,00		Nomor: 030/3572/2025 tanggal: 05 Juni 2025	Memenuhi kriteria untuk dicantumkan alokasi anggaran hibah dalam RKPD Tahun 2026, Rancangan KUA dan PPAS T.A. 2026.	Hibah barang
72	Kelompok Tani Tri Mulyo	Desa Mangunjayan Kecamatan Butuh Kabupaten Purworejo	Bibit Ternak Kambing Jawa Randu	41.299.900,00		Nomor: 030/3573/2025 tanggal: 05 Juni 2025	Memenuhi kriteria untuk dicantumkan alokasi anggaran hibah dalam RKPD Tahun 2026, Rancangan KUA dan PPAS T.A. 2026.	Hibah barang
73	Kelompok Wanita Tani Mekar Sari	Desa Ketosari Kecamatan Bener Kabupaten Purworejo	Bibit Ternak Kambing Jawa Randu	41.299.900,00		Nomor: 030/3574/2025 tanggal: 05 Juni 2025	Memenuhi kriteria untuk dicantumkan alokasi anggaran hibah dalam RKPD Tahun 2026, Rancangan KUA dan PPAS T.A. 2026.	Hibah barang
74	Kelompok Wanita Tani Bunda Makmur	Desa Benowo Kecamatan Bener Kabupaten Purworejo	Bibit Ternak Kambing Jawa Randu	-		Nomor: 030/3575/2025 tanggal: 05 Juni 2025	Tidak Memenuhi kriteria. Terima Hibah 2025 Kambing Jawa Randu	Hibah barang

NO	NAMA PENERIMA	ALAMAT PENERIMA	JENIS BARANG YANG AKAN DIBERIKAN	JUMLAH NILAI NOMINAL (Rp)	PERANGKAT DAERAH PENGUSUL	KELENGKAPAN REKOMENDASI DARI PERANGKAT DAERAH PENGUSUL	PERTIMBANGAN TAPD	KETERANGAN
75	Kelompok Tani Sido Makmur	Desa Wonotopo Kecamatan Gebang Kabupaten Purworejo	Bibit Ternak Kambing Jawa Randu	41.299.900,00		Nomor: 030/3576/2025 tanggal: 05 Juni 2025	Memenuhi kriteria untuk dicantumkan alokasi anggaran hibah dalam RKPD Tahun 2026, Rancangan KUA dan PPAS T.A. 2026.	Hibah barang
76	Kelompok Tani Sido Dadi	Desa Kroyo Kecamatan Gebang Kabupaten Purworejo	Bibit Ternak Kambing Jawa Randu	-		Nomor: 030/3577/2025 tanggal: 05 Juni 2025	Tidak Memenuhi kriteria. Terima JUT 2025	Hibah barang
77	Kelompok Tani Cempaka	Desa Seren Kecamatan Gebang Kabupaten Purworejo	Bibit Ternak Kambing Jawa Randu	41.299.900,00		Nomor: 030/3578/2025 tanggal: 05 Juni 2025	Memenuhi kriteria untuk dicantumkan alokasi anggaran hibah dalam RKPD Tahun 2026, Rancangan KUA dan PPAS T.A. 2026.	Hibah barang
78	Kelompok Tani Tani Maju	Desa Girijoyo Kecamatan Kemiri Kabupaten Purworejo	Bibit Ternak Sapi	110.096.500,00		Nomor: 030/3516/2025 tanggal: 04 Juni 2025	Memenuhi kriteria untuk dicantumkan alokasi anggaran hibah dalam RKPD Tahun 2026, Rancangan KUA dan PPAS T.A. 2026.	Hibah barang
79	Kelompok Tani Sido Maju	Desa Girijoyo Kecamatan Kemiri Kabupaten Purworejo	Bibit Ternak Sapi	110.096.500,00		Nomor: 030/3517/2025 tanggal: 04 Juni 2025	Memenuhi kriteria untuk dicantumkan alokasi anggaran hibah dalam RKPD Tahun 2026, Rancangan KUA dan PPAS T.A. 2026.	Hibah barang
80	Kelompok Tani Pager Ayem	Desa Bedono Pageron Kecamatan Kemiri Kabupaten Purworejo	Bibit Ternak Sapi	110.096.500,00		Nomor: 030/3579/2025 tanggal: 05 Juni 2025	Memenuhi kriteria untuk dicantumkan alokasi anggaran hibah dalam RKPD Tahun 2026, Rancangan KUA dan PPAS T.A. 2026.	Hibah barang
81	Kelompok Tani Pager Ayu	Desa Bedono Pageron Kecamatan Kemiri Kabupaten Purworejo	Bibit Ternak Sapi	110.096.500,00		Nomor: 030/3518/2025 tanggal: 04 Juni 2025	Memenuhi kriteria untuk dicantumkan alokasi anggaran hibah dalam RKPD Tahun 2026, Rancangan KUA dan PPAS T.A. 2026.	Hibah barang
82	Kelompok Tani Aryo Tani 2	Desa Bedono Pageron Kecamatan Kemiri Kabupaten Purworejo	Bibit Ternak Sapi	110.096.500,00		Nomor: 030/3519/2025 tanggal: 04 Juni 2025	Memenuhi kriteria untuk dicantumkan alokasi anggaran hibah dalam RKPD Tahun 2026, Rancangan KUA dan PPAS T.A. 2026.	Hibah barang
83	Kelompok Tani Subur	Desa Karang Sari Kecamatan Bener Kabupaten Purworejo	Bibit Ternak Sapi	110.096.500,00		Nomor: 030/3520/2025 tanggal: 04 Juni 2025	Memenuhi kriteria untuk dicantumkan alokasi anggaran hibah dalam RKPD Tahun 2026, Rancangan KUA dan PPAS T.A. 2026.	Hibah barang
84	Kelompok Tani Tunas Muda III	Desa Bleber Kecamatan Bener Kabupaten Purworejo	Bibit Ternak Sapi	110.096.500,00		Nomor: 030/3521/2025 tanggal: 04 Juni 2025	Memenuhi kriteria untuk dicantumkan alokasi anggaran hibah dalam RKPD Tahun 2026, Rancangan KUA dan PPAS T.A. 2026.	Hibah barang
85	Kelompok Tani Karya Muda Tani	Desa Kalijambe Kecamatan Bener Kabupaten Purworejo	Bibit Ternak Sapi	110.096.500,00		Nomor: 030/3522/2025 tanggal: 04 Juni 2025	Memenuhi kriteria untuk dicantumkan alokasi anggaran hibah dalam RKPD Tahun 2026, Rancangan KUA dan PPAS T.A. 2026.	Hibah barang
86	Kelompok Tani Manunggal	Desa Pekacangan Kecamatan Bener Kabupaten Purworejo	Bibit Ternak Sapi	110.096.500,00		Nomor: 030/3523/2025 tanggal: 04 Juni 2025	Memenuhi kriteria untuk dicantumkan alokasi anggaran hibah dalam RKPD Tahun 2026, Rancangan KUA dan PPAS T.A. 2026.	Hibah barang
87	Kelompok Tani Subur 2	Desa Sudorogo Kecamatan Kaligesing Kabupaten Purworejo	Bibit Ternak Sapi	110.096.500,00		Nomor: 030/3524/2025 tanggal: 04 Juni 2025	Memenuhi kriteria untuk dicantumkan alokasi anggaran hibah dalam RKPD Tahun 2026, Rancangan KUA dan PPAS T.A. 2026.	Hibah barang
88	Kelompok Tani Sido Ayem	Desa Winong Lor Kecamatan Gebang Kabupaten Purworejo	Bibit Ternak Sapi	110.096.500,00		Nomor: 030/3620/2025 tanggal: 13 Juni 2025	Memenuhi kriteria untuk dicantumkan alokasi anggaran hibah dalam RKPD Tahun 2026, Rancangan KUA dan PPAS T.A. 2026.	Hibah barang
89	Kelompok Tani Sido Mukti	Desa Donorati Kecamatan Purworejo Kabupaten Purworejo	Bibit Ternak Sapi	110.096.500,00		Nomor: 030/3525/2025 tanggal: 04 Juni 2025	Memenuhi kriteria untuk dicantumkan alokasi anggaran hibah dalam RKPD Tahun 2026, Rancangan KUA dan PPAS T.A. 2026.	Hibah barang
90	Kelompok Tani Maju Mandiri	Desa Trirejo Kecamatan Loano Kabupaten Purworejo	Bibit Ternak Sapi	-			Tidak Memenuhi kriteria untuk dicantumkan dalam RKPD Tahun 2026, Rancangan KUA dan PPAS TA 2026	Hibah barang
91	Kelompok Tani Tri Margo Mulyo II	Desa Trirejo Kecamatan Loano Kabupaten Purworejo	Bibit Ternak Sapi	-		Nomor: 030/3580/2025 tanggal: 05 Juni 2025	Tidak Memenuhi kriteria. Terima JUT 2025	Hibah barang
92	Kelompok Tani Cipta Karya	Desa Sendangsari Kecamatan Bener Kabupaten Purworejo	Bibit Ternak Sapi	110.096.500,00		Nomor: 030/3581/2025 tanggal: 05 Juni 2025	Memenuhi kriteria untuk dicantumkan alokasi anggaran hibah dalam RKPD Tahun 2026, Rancangan KUA dan PPAS T.A. 2026.	Hibah barang
93	Kelompok Tani Rukun Makmur	Desa Tunggulrejo Kecamatan Grabag Kabupaten Purworejo	Bibit Ternak Sapi	110.096.500,00		Nomor: 030/3582/2025 tanggal: 05 Juni 2025	Memenuhi kriteria untuk dicantumkan alokasi anggaran hibah dalam RKPD Tahun 2026, Rancangan KUA dan PPAS T.A. 2026.	Hibah barang
94	Kelompok Wanita Tani Sri Rahayu	Desa Tegalrejo Kecamatan Grabag Kabupaten Purworejo	Bibit Ternak Sapi	110.096.500,00		Nomor: 030/3583/2025 tanggal: 05 Juni 2025	Memenuhi kriteria untuk dicantumkan alokasi anggaran hibah dalam RKPD Tahun 2026, Rancangan KUA dan PPAS T.A. 2026.	Hibah barang
95	Kelompok Tani Hidayah Rejeki I	Desa Kedungkamal Kecamatan Grabag Kabupaten Purworejo	Bibit Ternak Sapi	110.096.500,00		Nomor: 030/3584/2025 tanggal: 05 Juni 2025	Memenuhi kriteria untuk dicantumkan alokasi anggaran hibah dalam RKPD Tahun 2026, Rancangan KUA dan PPAS T.A. 2026.	Hibah barang
96	Kelompok Tani Ngudi Makmur Bersinar	Desa Candingasinan Kecamatan Banyuurip Kabupaten Purworejo	Bibit Ternak Sapi	110.096.500,00		Nomor: 030/3585/2025 tanggal: 05 Juni 2025	Memenuhi kriteria untuk dicantumkan alokasi anggaran hibah dalam RKPD Tahun 2026, Rancangan KUA dan PPAS T.A. 2026.	Hibah barang
97	Kelompok Tani Akaryo Temen	Desa Brunorejo Kecamatan Bruno Kabupaten Purworejo	Bibit Ternak Sapi	110.096.500,00		Nomor: 030/3586/2025 tanggal: 05 Juni 2025	Memenuhi kriteria untuk dicantumkan alokasi anggaran hibah dalam RKPD Tahun 2026, Rancangan KUA dan PPAS T.A. 2026.	Hibah barang

NO	NAMA PENERIMA	ALAMAT PENERIMA	JENIS BARANG YANG AKAN DIBERIKAN	JUMLAH NILAI NOMINAL (Rp)	PERANGKAT DAERAH PENGUSUL	KELENGKAPAN REKOMENDASI DARI PERANGKAT DAERAH PENGUSUL	PERTIMBANGAN TAPD	KETERANGAN
98	Kelompok Tani Sido Maju	Desa Bendungan Kecamatan Grabag Kabupaten Purworejo	Bibit Ternak Sapi	110.096.500,00		Nomor: 030/3587/2025 tanggal: 05 Juni 2025	Memenuhi kriteria untuk dicantumkan alokasi anggaran hibah dalam RKPD Tahun 2026, Rancangan KUA dan PPAS T.A. 2026.	Hibah barang
99	Kelompok Tani Sedyo Rahayu 04	Desa Patutrejo Kecamatan Grabag Kabupaten Purworejo	Bibit Ternak Sapi	110.096.500,00		Nomor: 030/3588/2025 tanggal: 05 Juni 2025	Memenuhi kriteria untuk dicantumkan alokasi anggaran hibah dalam RKPD Tahun 2026, Rancangan KUA dan PPAS T.A. 2026.	Hibah barang
100	Kelompok Tani Ngudi Makmur	Desa Brunorejo Kecamatan Bruno Kabupaten Purworejo	Bibit Ternak Sapi	110.096.500,00		Nomor: 030/3589/2025 tanggal: 05 Juni 2025	Memenuhi kriteria untuk dicantumkan alokasi anggaran hibah dalam RKPD Tahun 2026, Rancangan KUA dan PPAS T.A. 2026.	Hibah barang
101	Kelompok Tani Gemah Ripah	Desa Blimbing Kecamatan Bruno Kabupaten Purworejo	Bibit Ternak Sapi	110.096.500,00		Nomor: 030/3590/2025 tanggal: 05 Juni 2025	Memenuhi kriteria untuk dicantumkan alokasi anggaran hibah dalam RKPD Tahun 2026, Rancangan KUA dan PPAS T.A. 2026.	Hibah barang
102	Kelompok Tani Suka Sari	Desa Ketosari Kecamatan Bener Kabupaten Purworejo	Bibit Ternak Sapi	110.096.500,00		Nomor: 030/3623/2025 tanggal: 13 Juni 2025	Memenuhi kriteria untuk dicantumkan alokasi anggaran hibah dalam RKPD Tahun 2026, Rancangan KUA dan PPAS T.A. 2026.	Hibah barang
JUMLAH HIBAH PADA SUB KEGIATAN 3.27.02.2.06.0003 Pengadaan Bibit Ternak yang Sumbernya dari Daerah Kabupaten/ Kota Lain				5.113.554.200,00				
B	SUB KEGIATAN 3.27.02.2.02.0002 Peningkatan Kualitas SDG Hewan/ Tanaman							
1	Hibah ternak kambing kaligesing kepada kelompok masyarakat			2.623.287.000,00				
1	Kelompok Tani Sido Makmur	Desa Kedungpucang Kecamatan Bener Kabupaten Purworejo	Bibit Ternak Kambing Kaligesing	87.442.900,00		Nomor: 030/3591/2025 tanggal: 05 Juni 2025	Memenuhi kriteria untuk dicantumkan alokasi anggaran hibah dalam RKPD Tahun 2026, Rancangan KUA dan PPAS T.A. 2026.	Hibah barang
2	Kelompok Tani Bale Jaya	Desa Sukowuwuh Kecamatan Bener Kabupaten Purworejo	Bibit Ternak Kambing Kaligesing	87.442.900,00		Nomor: 030/3526/2025 tanggal: 04 Juni 2025	Memenuhi kriteria untuk dicantumkan alokasi anggaran hibah dalam RKPD Tahun 2026, Rancangan KUA dan PPAS T.A. 2026.	Hibah barang
3	Kelompok Tani Tani Makmur	Desa Kedungpucang Kecamatan Bener Kabupaten Purworejo	Bibit Ternak Kambing Kaligesing	87.442.900,00		Nomor: 030/3527/2025 tanggal: 04 Juni 2025	Memenuhi kriteria untuk dicantumkan alokasi anggaran hibah dalam RKPD Tahun 2026, Rancangan KUA dan PPAS T.A. 2026.	Hibah barang
4	Kelompok Tani Jaya Tani	Desa Pekacangan Kecamatan Bener Kabupaten Purworejo	Bibit Ternak Kambing Kaligesing	-			Tidak memenuhi kriteria untuk dicantumkan alokasi anggaran hibah dalam RKPD Tahun 2026, Rancangan KUA dan PPAS T.A. 2026.	
5	Kelompok Tani Ayam Tentrem	Kelurahan Tambakrejo Kecamatan Purworejo Kabupaten Purworejo	Bibit Ternak Kambing Kaligesing	87.442.900,00		Nomor: 030/3528/2025 tanggal: 04 Juni 2025	Memenuhi kriteria untuk dicantumkan alokasi anggaran hibah dalam RKPD Tahun 2026, Rancangan KUA dan PPAS T.A. 2026.	Hibah barang
6	Kelompok Tani Cipto Mulyo	Desa Kaligono Kecamatan Kaligesing Kabupaten Purworejo	Bibit Ternak Kambing Kaligesing	87.442.900,00		Nomor: 030/3529/2025 tanggal: 04 Juni 2025	Memenuhi kriteria untuk dicantumkan alokasi anggaran hibah dalam RKPD Tahun 2026, Rancangan KUA dan PPAS T.A. 2026.	Hibah barang
7	Kelompok Tani Sukma Jaya	Desa Tlogoguwo Kecamatan Kaligesing Kabupaten Purworejo	Bibit Ternak Kambing Kaligesing	-		Nomor: 030/3530/2025 tanggal: 04 Juni 2025	Memenuhi kriteria untuk dicantumkan alokasi anggaran hibah dalam RKPD Tahun 2026, Rancangan KUA dan PPAS T.A. 2026.	Hibah barang
8	Kelompok Tani Manunggal	Desa Kaligono Kecamatan Kaligesing Kabupaten Purworejo	Bibit Ternak Kambing Kaligesing	87.442.900,00		Nomor: 030/3531/2025 tanggal: 04 Juni 2025	Memenuhi kriteria untuk dicantumkan alokasi anggaran hibah dalam RKPD Tahun 2026, Rancangan KUA dan PPAS T.A. 2026.	Hibah barang
9	Kelompok Tani Maju Jaya	Desa Purbowono Kecamatan Kaligesing Kabupaten Purworejo	Bibit Ternak Kambing Kaligesing	87.442.900,00		Nomor: 030/3532/2025 tanggal: 04 Juni 2025	Memenuhi kriteria untuk dicantumkan alokasi anggaran hibah dalam RKPD Tahun 2026, Rancangan KUA dan PPAS T.A. 2026.	Hibah barang
10	Kelompok Tani Ngudi Mulyo	Desa Kaligono Kecamatan Kaligesing Kabupaten Purworejo	Bibit Ternak Kambing Kaligesing	87.442.900,00		Nomor: 030/3533/2025 tanggal: 04 Juni 2025	Memenuhi kriteria untuk dicantumkan alokasi anggaran hibah dalam RKPD Tahun 2026, Rancangan KUA dan PPAS T.A. 2026.	Hibah barang
11	Kelompok Wanita Tani Mekar Sari	Desa Donorejo Kecamatan Kaligesing Kabupaten Purworejo	Bibit Ternak Kambing Kaligesing	87.442.900,00		Nomor: 030/3534/2025 tanggal: 04 Juni 2025	Memenuhi kriteria untuk dicantumkan alokasi anggaran hibah dalam RKPD Tahun 2026, Rancangan KUA dan PPAS T.A. 2026.	Hibah barang
12	Kelompok Tani Kembang Kanthil	Desa Somongari Kecamatan Kaligesing Kabupaten Purworejo	Bibit Ternak Kambing Kaligesing	87.442.900,00		Nomor: 030/3535/2025 tanggal: 04 Juni 2025	Memenuhi kriteria untuk dicantumkan alokasi anggaran hibah dalam RKPD Tahun 2026, Rancangan KUA dan PPAS T.A. 2026.	Hibah barang
13	Kelompok Tani Tani Maju	Desa Kaliharjo Kecamatan Kaligesing Kabupaten Purworejo	Bibit Ternak Kambing Kaligesing	87.442.900,00		Nomor: 030/3536/2025 tanggal: 04 Juni 2025	Memenuhi kriteria untuk dicantumkan alokasi anggaran hibah dalam RKPD Tahun 2026, Rancangan KUA dan PPAS T.A. 2026.	Hibah barang
14	Kelompok Tani Bina Mandiri	Desa Tlogoguwo Kecamatan Kaligesing Kabupaten Purworejo	Bibit Ternak Kambing Kaligesing	87.442.900,00		Nomor: 030/3537/2025 tanggal: 04 Juni 2025	Memenuhi kriteria untuk dicantumkan alokasi anggaran hibah dalam RKPD Tahun 2026, Rancangan KUA dan PPAS T.A. 2026.	Hibah barang

NO	NAMA PENERIMA	ALAMAT PENERIMA	JENIS BARANG YANG AKAN DIBERIKAN	JUMLAH NILAI NOMINAL (Rp)	PERANGKAT DAERAH PENGUSUL	KELENGKAPAN REKOMENDASI DARI PERANGKAT DAERAH PENGUSUL	PERTIMBANGAN TAPD	KETERANGAN
15	Kelompok Wanita Tani Wira Karya Jaya	Desa Kaligono Kecamatan Kaligesing Kabupaten Purworejo	Bibit Ternak Kambing Kaligesing	87.442.900,00		Nomor: 030/3538/2025 tanggal: 04 Juni 2025	Memenuhi kriteria untuk dicantumkan alokasi anggaran hibah dalam RKPD Tahun 2026, Rancangan KUA dan PPAS T.A. 2026.	Hibah barang
16	Kelompok Tani Sabar	Desa Tlogobulu Kecamatan Kaligesing Kabupaten Purworejo	Bibit Ternak Kambing Kaligesing	87.442.900,00		Nomor: 030/3539/2025 tanggal: 04 Juni 2025	Memenuhi kriteria untuk dicantumkan alokasi anggaran hibah dalam RKPD Tahun 2026, Rancangan KUA dan PPAS T.A. 2026.	Hibah barang
17	Kelompok Tani Gotong Royong	Desa Malangrejo Kecamatan Banyuurip Kabupaten Purworejo	Bibit Ternak Kambing Kaligesing	87.442.900,00		Nomor: 030/3592/2025 tanggal: 05 Juni 2025	Memenuhi kriteria untuk dicantumkan alokasi anggaran hibah dalam RKPD Tahun 2026, Rancangan KUA dan PPAS T.A. 2026.	Hibah barang
18	Kelompok Tani Sido Subur	Desa Sedayu Kecamatan Loano Kabupaten Purworejo	Bibit Ternak Kambing Kaligesing	87.442.900,00		Nomor: 030/3613/2025 tanggal: 13 Juni 2025	Memenuhi kriteria untuk dicantumkan alokasi anggaran hibah dalam RKPD Tahun 2026, Rancangan KUA dan PPAS T.A. 2026.	Hibah barang
19	Kelompok Tani Jaya Tani	Desa Pekacangan Kecamatan Bener Kabupaten Purworejo	Bibit Ternak Kambing Kaligesing	87.442.900,00		Nomor: 030/3614/2025 tanggal: 13 Juni 2025	Memenuhi kriteria untuk dicantumkan alokasi anggaran hibah dalam RKPD Tahun 2026, Rancangan KUA dan PPAS T.A. 2026.	Hibah barang
20	Kelompok Tani Sae Barokah	Desa Karang Sari Kecamatan Bener Kabupaten Purworejo	Bibit Ternak Kambing Kaligesing	87.442.900,00		Nomor: 030/3615/2025 tanggal: 13 Juni 2025	Memenuhi kriteria untuk dicantumkan alokasi anggaran hibah dalam RKPD Tahun 2026, Rancangan KUA dan PPAS T.A. 2026.	Hibah barang
21	Kelompok Tani Pari Kesit	Desa Bapangsari Kecamatan Bagelen Kabupaten Purworejo	Bibit Ternak Kambing Kaligesing	87.442.900,00		Nomor: 030/3540/2025 tanggal: 04 Juni 2025	Memenuhi kriteria untuk dicantumkan alokasi anggaran hibah dalam RKPD Tahun 2026, Rancangan KUA dan PPAS T.A. 2026.	Hibah barang
22	Kelompok Tani Sri Makmur	Desa Tlogorejo Kecamatan Purwodadi Kabupaten Purworejo	Bibit Ternak Kambing Kaligesing	87.442.900,00		Nomor: 030/3541/2025 tanggal: 04 Juni 2025	Memenuhi kriteria untuk dicantumkan alokasi anggaran hibah dalam RKPD Tahun 2026, Rancangan KUA dan PPAS T.A. 2026.	Hibah barang
23	Kelompok Tani Sido Makmur	Desa Tuntungpait Kecamatan Kutoarjo Kabupaten Purworejo	Bibit Ternak Kambing Kaligesing	87.442.900,00		Nomor: 030/3542/2025 tanggal: 04 Juni 2025	Memenuhi kriteria untuk dicantumkan alokasi anggaran hibah dalam RKPD Tahun 2026, Rancangan KUA dan PPAS T.A. 2026.	Hibah barang
24	Kelompok Tani Taruna Muda	Desa Sumowono Kecamatan Kaligesing Kabupaten Purworejo	Bibit Ternak Kambing Kaligesing	87.442.900,00		Nomor: 030/3593/2025 tanggal: 05 Juni 2025	Memenuhi kriteria untuk dicantumkan alokasi anggaran hibah dalam RKPD Tahun 2026, Rancangan KUA dan PPAS T.A. 2026.	Hibah barang
25	Kelompok Wanita Tani Maju Jaya	Desa Ngadirejo Kecamatan Kaligesing Kabupaten Purworejo	Bibit Ternak Kambing Kaligesing	87.442.900,00		Nomor: 030/3543/2025 tanggal: 04 Juni 2025	Memenuhi kriteria untuk dicantumkan alokasi anggaran hibah dalam RKPD Tahun 2026, Rancangan KUA dan PPAS T.A. 2026.	Hibah barang
26	Kelompok Tani Rahayu III	Desa Kalikalong Kecamatan Loano Kabupaten Purworejo	Bibit Ternak Kambing Kaligesing	87.442.900,00		Nomor: 030/3594/2025 tanggal: 05 Juni 2025	Memenuhi kriteria untuk dicantumkan alokasi anggaran hibah dalam RKPD Tahun 2026, Rancangan KUA dan PPAS T.A. 2026.	Hibah barang
27	Kelompok Tani Sido Maju I	Desa Pandanrejo Kecamatan Kaligesing Kabupaten Purworejo	Bibit Ternak Kambing Kaligesing	87.442.900,00		Nomor: 030/3595/2025 tanggal: 05 Juni 2025	Memenuhi kriteria untuk dicantumkan alokasi anggaran hibah dalam RKPD Tahun 2026, Rancangan KUA dan PPAS T.A. 2026.	Hibah barang
28	Kelompok Tani Margo Rukun	Desa Purbowono Kecamatan Kaligesing Kabupaten Purworejo	Bibit Ternak Kambing Kaligesing	87.442.900,00		Nomor: 030/3596/2025 tanggal: 05 Juni 2025	Memenuhi kriteria untuk dicantumkan alokasi anggaran hibah dalam RKPD Tahun 2026, Rancangan KUA dan PPAS T.A. 2026.	Hibah barang
29	Kelompok Tani Adiba Perkasa	Desa Tlogobulu Kecamatan Kaligesing Kabupaten Purworejo	Bibit Ternak Kambing Kaligesing	87.442.900,00		Nomor: 030/3597/2025 tanggal: 05 Juni 2025	Memenuhi kriteria untuk dicantumkan alokasi anggaran hibah dalam RKPD Tahun 2026, Rancangan KUA dan PPAS T.A. 2026.	Hibah barang
30	Kelompok Tani Sari Mulyo II	Kelurahan Kedungsari Kecamatan Purworejo Kabupaten Purworejo	Bibit Ternak Kambing Kaligesing	87.442.900,00		Nomor: 030/3598/2025 tanggal: 05 Juni 2025	Memenuhi kriteria untuk dicantumkan alokasi anggaran hibah dalam RKPD Tahun 2026, Rancangan KUA dan PPAS T.A. 2026.	Hibah barang
31	Kelompok Wanita Tani Krasmajaya	Desa Sudorogo Kecamatan Kaligesing Kabupaten Purworejo	Bibit Ternak Kambing Kaligesing	87.442.900,00		Nomor: 030/3599/2025 tanggal: 05 Juni 2025	Memenuhi kriteria untuk dicantumkan alokasi anggaran hibah dalam RKPD Tahun 2026, Rancangan KUA dan PPAS T.A. 2026.	Hibah barang
32	Kelompok Tani Ngelo Raya	Desa Kaliharjo Kecamatan Kaligesing Kabupaten Purworejo	Bibit Ternak Kambing Kaligesing	87.442.900,00		Nomor: 030/3600/2025 tanggal: 05 Juni 2025	Memenuhi kriteria untuk dicantumkan alokasi anggaran hibah dalam RKPD Tahun 2026, Rancangan KUA dan PPAS T.A. 2026.	Hibah barang
JUMLAH HIBAH PADA SUB KEGIATAN 3.27.02.2.02.0002 Peningkatan Kualitas SDG Hewan/Tanaman				2.623.287.000,00				
C	SUB KEGIATAN 3.27.02.2.01.0001 Pengawasan Penggunaan Sarana Pendukung Pertanian Sesuai dengan Komoditas, Teknologi dan Spesifik Lokasi							
1	Hibah sarana pendukung pertanian kepada kelompok masyarakat			2.315.922.900,00				

NO	NAMA PENERIMA	ALAMAT PENERIMA	JENIS BARANG YANG AKAN DIBERIKAN	JUMLAH NILAI NOMINAL (Rp)	PERANGKAT DAERAH PENGUSUL	KELENGKAPAN REKOMENDASI DARI PERANGKAT DAERAH PENGUSUL	PERTIMBANGAN TAPD	KETERANGAN
1	Kelompok Tani Sido Maju 02	Desa Pandanrejo Kecamatan Kaligesing Kabupaten Purworejo	Alat Pengolah Pupuk Organik	32.463.900,00		Nomor: 030/3806/2025 tanggal: 11 Juni 2025	Memenuhi kriteria untuk dicantumkan alokasi anggaran hibah dalam RKPD Tahun 2026, Rancangan KUA dan PPAS T.A. 2026.	Hibah barang
2	Kelompok Tani Dewi Sri	Desa Suren Kecamatan Kutoarjo Kabupaten Purworejo	Combine Harvester Besar	496.782.000,00		Nomor: 030/3809/2025 tanggal: 11 Juni 2025	Memenuhi kriteria untuk dicantumkan alokasi anggaran hibah dalam RKPD Tahun 2026, Rancangan KUA dan PPAS T.A. 2026.	Hibah barang
3	Kelompok Tani Makmur Sejati	Desa Sambeng Kecamatan Bayan Kabupaten Purworejo	Cultivator	24.769.000,00		Nomor: 030/3791/2025 tanggal: 11 Juni 2025	Memenuhi kriteria untuk dicantumkan alokasi anggaran hibah dalam RKPD Tahun 2026, Rancangan KUA dan PPAS T.A. 2026.	Hibah barang
4	Kelompok Tani Maju Bersama	Desa Pekutan Kecamatan Bayan Kabupaten Purworejo	Cultivator	24.769.000,00		Nomor: 030/3792/2025 tanggal: 11 Juni 2025	Memenuhi kriteria untuk dicantumkan alokasi anggaran hibah dalam RKPD Tahun 2026, Rancangan KUA dan PPAS T.A. 2026.	Hibah barang
5	Kelompok Tani dan Ternak Karya Trukan	Desa Pekutan Kecamatan Bayan Kabupaten Purworejo	Cultivator	24.769.000,00		Nomor: 030/3793/2025 tanggal: 11 Juni 2025	Memenuhi kriteria untuk dicantumkan alokasi anggaran hibah dalam RKPD Tahun 2026, Rancangan KUA dan PPAS T.A. 2026.	Hibah barang
6	Kelompok Tani Tani Maju	Desa Pekutan Kecamatan Bayan Kabupaten Purworejo	Cultivator	24.769.000,00		Nomor: 030/3794/2025 tanggal: 11 Juni 2025	Memenuhi kriteria untuk dicantumkan alokasi anggaran hibah dalam RKPD Tahun 2026, Rancangan KUA dan PPAS T.A. 2026.	Hibah barang
7	Kelompok Tani Muda Mandiri Kliwonan	Desa Kliwonan Kecamatan Banyuurip Kabupaten Purworejo	Kendaraan Roda 3	47.986.000,00		Nomor: 030/3783/2025 tanggal: 11 Juni 2025	Memenuhi kriteria untuk dicantumkan alokasi anggaran hibah dalam RKPD Tahun 2026, Rancangan KUA dan PPAS T.A. 2026.	Hibah barang
8	Kelompok Tani Sri Rejeki	Desa Dukuhrejo Kecamatan Bayan Kabupaten Purworejo	Kendaraan Roda 3	47.986.000,00		Nomor: 030/3795/2025 tanggal: 11 Juni 2025	Memenuhi kriteria untuk dicantumkan alokasi anggaran hibah dalam RKPD Tahun 2026, Rancangan KUA dan PPAS T.A. 2026.	Hibah barang
9	Kelompok Tani Unggulrejo	Desa Gumawangrejo Kecamatan Pituruh Kabupaten Purworejo	Kendaraan Roda 3	47.986.000,00		Nomor: 030/3815/2025 tanggal: 12 Juni 2025	Memenuhi kriteria untuk dicantumkan alokasi anggaran hibah dalam RKPD Tahun 2026, Rancangan KUA dan PPAS T.A. 2026.	Hibah barang
10	Kelompok Tani Sri Mulyo 2	Desa Tapen Kecamatan Pituruh Kabupaten Purworejo	Kendaraan Roda 3	47.986.000,00		Nomor: 030/3816/2025 tanggal: 12 Juni 2025	Memenuhi kriteria untuk dicantumkan alokasi anggaran hibah dalam RKPD Tahun 2026, Rancangan KUA dan PPAS T.A. 2026.	Hibah barang
11	Kelompok Tani Sumber Rejeki	Desa Wero Kecamatan Ngombol Kabupaten Purworejo	Kendaraan Roda 3	47.986.000,00		Nomor: 030/3827/2025 tanggal: 12 Juni 2025	Memenuhi kriteria untuk dicantumkan alokasi anggaran hibah dalam RKPD Tahun 2026, Rancangan KUA dan PPAS T.A. 2026.	Hibah barang
12	Kelompok Pemanfaatan dan Pemeliharaan Program TPS 3R " Cipta Karsa "	Desa Purwodadi Kecamatan Purwodadi Kabupaten Purworejo	Kendaraan Roda 3	-		Nomor: 030/3846/2025 tanggal: 13 Juni 2025	Memenuhi kriteria untuk dicantumkan alokasi anggaran hibah dalam RKPD Tahun 2026, Rancangan KUA dan PPAS T.A. 2026 dengan pagu anggaran Rp0,00	Hibah barang
13	Kelompok Tani Tani Mandiri	Desa Pogungrejo Kecamatan Bayan Kabupaten Purworejo	Kendaraan Roda 3	47.986.000,00		Nomor: 030/3796/2025 tanggal: 11 Juni 2025	Memenuhi kriteria untuk dicantumkan alokasi anggaran hibah dalam RKPD Tahun 2026, Rancangan KUA dan PPAS T.A. 2026.	Hibah barang
14	Kelompok Tani Harapan	Desa Dewi Kecamatan Bayan Kabupaten Purworejo	Kendaraan Roda 3	47.986.000,00		Nomor: 030/3797/2025 tanggal: 11 Juni 2025	Memenuhi kriteria untuk dicantumkan alokasi anggaran hibah dalam RKPD Tahun 2026, Rancangan KUA dan PPAS T.A. 2026.	Hibah barang
15	Kelompok Tani Sidodadi	Desa Bandungrejo Kecamatan Bayan Kabupaten Purworejo	Kendaraan Roda 3	47.986.000,00		Nomor: 030/3798/2025 tanggal: 11 Juni 2025	Memenuhi kriteria untuk dicantumkan alokasi anggaran hibah dalam RKPD Tahun 2026, Rancangan KUA dan PPAS T.A. 2026.	Hibah barang
16	Kelompok Tani Mandiri	Desa Bajangrejo Kecamatan Banyuurip Kabupaten Purworejo	Kendaraan Roda 3	47.986.000,00		Nomor: 030/3784/2025 tanggal: 11 Juni 2025	Memenuhi kriteria untuk dicantumkan alokasi anggaran hibah dalam RKPD Tahun 2026, Rancangan KUA dan PPAS T.A. 2026.	Hibah barang
17	Kelompok Tani Sri Rahayu Kaputihan	Desa Brengkol Kecamatan Pituruh Kabupaten Purworejo	Kendaraan Roda 3	47.986.000,00		Nomor: 030/3817/2025 tanggal: 12 Juni 2025	Memenuhi kriteria untuk dicantumkan alokasi anggaran hibah dalam RKPD Tahun 2026, Rancangan KUA dan PPAS T.A. 2026.	Hibah barang
18	Kelompok Tani Sibero	Desa Wirun Kecamatan Kutoarjo Kabupaten Purworejo	Kendaraan Roda 3	-			Tidak memenuhi kriteria untuk dicantumkan alokasi anggaran hibah dalam RKPD Tahun 2026, Rancangan KUA dan PPAS T.A. 2026.	
19	Kelompok Tani Sido Makmur	Desa Kalirejo Kecamatan Bagelen Kabupaten Purworejo	Kendaraan Roda 3	47.986.000,00		Nomor: 030/3782/2025 tanggal: 11 Juni 2025	Memenuhi kriteria untuk dicantumkan alokasi anggaran hibah dalam RKPD Tahun 2026, Rancangan KUA dan PPAS T.A. 2026.	Hibah barang
20	Kelompok Tani Sibero	Desa Wirun Kecamatan Kutoarjo Kabupaten Purworejo	Kendaraan Roda 3	47.986.000,00		Nomor: 030/3810/2025 tanggal: 11 Juni 2025	Memenuhi kriteria untuk dicantumkan alokasi anggaran hibah dalam RKPD Tahun 2026, Rancangan KUA dan PPAS T.A. 2026.	Hibah barang
21	Kelompok Tani Sido Dadi	Desa Wangunrejo Kecamatan Banyuurip Kabupaten Purworejo	Kendaraan Roda 3	47.986.000,00		Nomor: 030/3785/2025 tanggal: 11 Juni 2025	Memenuhi kriteria untuk dicantumkan alokasi anggaran hibah dalam RKPD Tahun 2026, Rancangan KUA dan PPAS T.A. 2026.	Hibah barang
22	Kelompok Tani Subur 1	Desa Brondongrejo Kecamatan Purwodadi Kabupaten Purworejo	Kendaraan Roda 3	47.986.000,00		Nomor: 030/3819/2025 tanggal: 12 Juni 2025	Memenuhi kriteria untuk dicantumkan alokasi anggaran hibah dalam RKPD Tahun 2026, Rancangan KUA dan PPAS T.A. 2026.	Hibah barang

NO	NAMA PENERIMA	ALAMAT PENERIMA	JENIS BARANG YANG AKAN DIBERIKAN	JUMLAH NILAI NOMINAL (Rp)	PERANGKAT DAERAH PENGUSUL	KELENGKAPAN REKOMENDASI DARI PERANGKAT DAERAH PENGUSUL	PERTIMBANGAN TAPD	KETERANGAN
23	Kelompok Tani Murakabi I	Desa Karangrejo Kecamatan Loano Kabupaten Purworejo	Kendaraan Roda 3	47.986.000,00		Nomor: 030/3813/2025 tanggal: 12 Juni 2025	Memenuhi kriteria untuk dicantumkan alokasi anggaran hibah dalam RKPD Tahun 2026, Rancangan KUA dan PPAS T.A. 2026.	Hibah barang
24	Kelompok Tani Sido Dadi	Desa Banjarejo Kecamatan Bayan Kabupaten Purworejo	Kendaraan Roda 3	47.986.000,00		Nomor: 030/3799/2025 tanggal: 11 Juni 2025	Memenuhi kriteria untuk dicantumkan alokasi anggaran hibah dalam RKPD Tahun 2026, Rancangan KUA dan PPAS T.A. 2026.	Hibah barang
25	Kelompok Wanita Tani Sekar Lestari	Desa Disenwetan Kecamatan Pituruh Kabupaten Purworejo	Kendaraan Roda 3	47.986.000,00		Nomor: 030/3818/2025 tanggal: 12 Juni 2025	Memenuhi kriteria untuk dicantumkan alokasi anggaran hibah dalam RKPD Tahun 2026, Rancangan KUA dan PPAS T.A. 2026.	Hibah barang
26	Kelompok Tani Sido Mulyo	Desa Winong Lor Kecamatan Gebang Kabupaten Purworejo	Pompa Air 3 inch	-		Nomor: 030/3847/2025 tanggal: 13 Juni 2025	Memenuhi kriteria untuk dicantumkan alokasi anggaran hibah dalam RKPD Tahun 2026, Rancangan KUA dan PPAS T.A. 2026 dengan pagu anggaran Rp0,00.	Hibah barang
27	Kelompok Tani Tani Maju	Desa Purwodadi Kecamatan Purwodadi Kabupaten Purworejo	Pompa Air 3 inch	11.000.000,00		Nomor: 030/3820/2025 tanggal: 12 Juni 2025	Memenuhi kriteria untuk dicantumkan alokasi anggaran hibah dalam RKPD Tahun 2026, Rancangan KUA dan PPAS T.A. 2026.	Hibah barang
28	Kelompok Tani Sridadi	Desa Pogungjurutengah Kecamatan Bayan Kabupaten Purworejo	Pompa Air 3 inch	11.000.000,00		Nomor: 030/3828/2025 tanggal: 12 Juni 2025	Memenuhi kriteria untuk dicantumkan alokasi anggaran hibah dalam RKPD Tahun 2026, Rancangan KUA dan PPAS T.A. 2026.	Hibah barang
29	Kelompok Tani Sido Mukti	Desa Winong Lor Kecamatan Gebang Kabupaten Purworejo	Pompa Air 4 inch	-		Nomor: 030/3848/2025 tanggal: 13 Juni 2025	Memenuhi kriteria untuk dicantumkan alokasi anggaran hibah dalam RKPD Tahun 2026, Rancangan KUA dan PPAS T.A. 2026.	Hibah barang
30	Kelompok Tani Sido Maju	Desa Winong Lor Kecamatan Gebang Kabupaten Purworejo	Pompa Air 4 inch	25.070.000,00		Nomor: 030/3849/2025 tanggal: 13 Juni 2025	Memenuhi kriteria untuk dicantumkan alokasi anggaran hibah dalam RKPD Tahun 2026, Rancangan KUA dan PPAS T.A. 2026.	Hibah barang
31	Kelompok Tani Sido Dadi	Desa Winong Lor Kecamatan Gebang Kabupaten Purworejo	Pompa Air 4 inch	25.070.000,00		Nomor: 030/3850/2025 tanggal: 13 Juni 2025	Memenuhi kriteria untuk dicantumkan alokasi anggaran hibah dalam RKPD Tahun 2026, Rancangan KUA dan PPAS T.A. 2026.	Hibah barang
32	Kelompok Tani Tani Manunggal	Desa Sidomulyo Kecamatan Purworejo Kabupaten Purworejo	Power Traser Multiguna	-		Nomor: 030/3824/2025 tanggal: 12 Juni 2025	Memenuhi kriteria untuk dicantumkan alokasi anggaran hibah dalam RKPD Tahun 2026, Rancangan KUA dan PPAS T.A. 2026.	Hibah barang
33	Kelompok Tani Lestari Widodo	Desa Sukowuwuh Kecamatan Bener Kabupaten Purworejo	Traktor Tangan Roda 2 Daya Penggerak Min. 6 HP	29.181.000,00		Nomor: 030/3829/2025 tanggal: 12 Juni 2025	Memenuhi kriteria untuk dicantumkan alokasi anggaran hibah dalam RKPD Tahun 2026, Rancangan KUA dan PPAS T.A. 2026.	Hibah barang
34	Kelompok Tani Sumber Rejeki	Desa Kunir Kecamatan Butuh Kabupaten Purworejo	Traktor Tangan Roda 2 Daya Penggerak Min. 6 HP	29.181.000,00		Nomor: 030/3802/2025 tanggal: 11 Juni 2025	Memenuhi kriteria untuk dicantumkan alokasi anggaran hibah dalam RKPD Tahun 2026, Rancangan KUA dan PPAS T.A. 2026.	Hibah barang
35	Kelompok Tani Prayogo	Desa Rejosari Kecamatan Grabag, Kabupaten Purworejo	Traktor Tangan Roda 2 Daya Penggerak Min. 6 HP	29.181.000,00		Nomor: 030/3805/2025 tanggal: 11 Juni 2025	Memenuhi kriteria untuk dicantumkan alokasi anggaran hibah dalam RKPD Tahun 2026, Rancangan KUA dan PPAS T.A. 2026.	Hibah barang
36	Kelompok Wanita Tani Sri Kandi	Desa Rowodadi Kecamatan Butuh Kabupaten Purworejo	Traktor Tangan Roda 2 Daya Penggerak Min. 6 HP	-		Nomor: 030/3812/2025 tanggal: 11 Juni 2025	Tidak Memenuhi kriteria untuk dicantumkan alokasi anggaran hibah dalam RKPD Tahun 2026, Rancangan KUA dan PPAS T.A. 2026.	Hibah barang
37	Kelompok Tani Berkah Abadi	Desa Gebang Kecamatan Gebang Kabupaten Purworejo	Traktor Tangan Roda 2 Daya Penggerak Min. 6 HP	29.181.000,00		Nomor: 030/3804/2025 tanggal: 11 Juni 2025	Memenuhi kriteria untuk dicantumkan alokasi anggaran hibah dalam RKPD Tahun 2026, Rancangan KUA dan PPAS T.A. 2026.	Hibah barang
38	Kelompok Tani Ngudi Rejeki Halal	Desa Golok Kecamatan Banyuurip Kabupaten Purworejo	Traktor Tangan Roda 2 Daya Penggerak Min. 8 HP	-		Nomor: 030/3786/2025 tanggal: 11 Juni 2025	Tidak Memenuhi kriteria untuk dicantumkan alokasi anggaran hibah dalam RKPD Tahun 2026, Rancangan KUA dan PPAS T.A. 2026.	Hibah barang
39	Kelompok Tani Bumi Giri Mulyo	Desa Kaliwatubumi Kecamatan Butuh Kabupaten Purworejo	Traktor Tangan Roda 2 Daya Penggerak Min. 8 HP	35.724.000,00		Nomor: 030/3803/2025 tanggal: 11 Juni 2025	Memenuhi kriteria untuk dicantumkan alokasi anggaran hibah dalam RKPD Tahun 2026, Rancangan KUA dan PPAS T.A. 2026.	Hibah barang
40	Kelompok Tani Tri Utomo Wangunrejo	Desa Wangunrejo Kecamatan Banyuurip Kabupaten Purworejo	Traktor Tangan Roda 2 Daya Penggerak Min. 8 HP	35.724.000,00		Nomor: 030/3787/2025 tanggal: 11 Juni 2025	Memenuhi kriteria untuk dicantumkan alokasi anggaran hibah dalam RKPD Tahun 2026, Rancangan KUA dan PPAS T.A. 2026.	Hibah barang
41	Kelompok Tani Mojo Makmur	Desa Krandegan Kecamatan Bayan Kabupaten Purworejo	Traktor Tangan Roda 2 Daya Penggerak Min. 8 HP	35.724.000,00		Nomor: 030/3800/2025 tanggal: 11 Juni 2025	Memenuhi kriteria untuk dicantumkan alokasi anggaran hibah dalam RKPD Tahun 2026, Rancangan KUA dan PPAS T.A. 2026.	Hibah barang
42	Kelompok Tani Rakyat Tani Jatiwangsan	Desa Jatiwangsan Kecamatan Kemiri Kabupaten Purworejo	Traktor Tangan Roda 2 Daya Penggerak Min. 8 HP	35.724.000,00		Nomor: 030/3807/2025 tanggal: 11 Juni 2025	Memenuhi kriteria untuk dicantumkan alokasi anggaran hibah dalam RKPD Tahun 2026, Rancangan KUA dan PPAS T.A. 2026.	Hibah barang
43	Kelompok Tani Lestari Widodo II	Desa Popongan Kecamatan Banyuurip Kabupaten Purworejo	Traktor Tangan Roda 2 Type Rotary Daya Penggerak Min. 10 HP	51.531.000,00		Nomor: 030/3788/2025 tanggal: 11 Juni 2025	Memenuhi kriteria untuk dicantumkan alokasi anggaran hibah dalam RKPD Tahun 2026, Rancangan KUA dan PPAS T.A. 2026.	Hibah barang
44	Kelompok Tani Sri Mulyo 1	Desa Pundensari Kecamatan Purwodadi Kabupaten Purworejo	Traktor Tangan Roda 2 Type Rotary Daya Penggerak Min. 10 HP	51.531.000,00		Nomor: 030/3821/2025 tanggal: 12 Juni 2025	Memenuhi kriteria untuk dicantumkan alokasi anggaran hibah dalam RKPD Tahun 2026, Rancangan KUA dan PPAS T.A. 2026.	Hibah barang

NO	NAMA PENERIMA	ALAMAT PENERIMA	JENIS BARANG YANG AKAN DIBERIKAN	JUMLAH NILAI NOMINAL (Rp)	PERANGKAT DAERAH PENGUSUL	KELENGKAPAN REKOMENDASI DARI PERANGKAT DAERAH PENGUSUL	PERTIMBANGAN TAPD	KETERANGAN
45	Kelompok Tani Berkah Rantamsari	Desa Kepongkok Kecamatan Purwodadi Kabupaten Purworejo	Traktor Tangan Roda 2 Type Rotary Daya Penggerak Min. 10 HP	51.531.000,00		Nomor: 030/3822/2025 tanggal: 12 Juni 2025	Memenuhi kriteria untuk dicantumkan alokasi anggaran hibah dalam RKPD Tahun 2026, Rancangan KUA dan PPAS T.A. 2026.	Hibah barang
46	Kelompok Tani Manunggal Karya Sutomenggalan	Desa Cengkawakrejo Kecamatan Banyuurip Kabupaten Purworejo	Traktor Tangan Roda 2 Type Rotary Daya Penggerak Min. 10 HP	-		Nomor: 030/3789/2025 tanggal: 11 Juni 2025	Tidak Memenuhi kriteria untuk dicantumkan alokasi anggaran hibah dalam RKPD Tahun 2026, Rancangan KUA dan PPAS T.A. 2026.	Hibah barang
47	Kelompok Tani Bojong Makmur	Desa Krandegan Kecamatan Bayan Kabupaten Purworejo	Traktor Tangan Roda 2 Type Rotary Daya Penggerak Min. 10 HP	51.531.000,00		Nomor: 030/3801/2025 tanggal: 11 Juni 2025	Memenuhi kriteria untuk dicantumkan alokasi anggaran hibah dalam RKPD Tahun 2026, Rancangan KUA dan PPAS T.A. 2026.	Hibah barang
48	Kelompok Tani Tani Aji	Desa Kemirikidul Kecamatan Kemiri Kabupaten Purworejo	Traktor Tangan Roda 2 Type Rotary Daya Penggerak Min. 10 HP	51.531.000,00		Nomor: 030/3808/2025 tanggal: 11 Juni 2025	Memenuhi kriteria untuk dicantumkan alokasi anggaran hibah dalam RKPD Tahun 2026, Rancangan KUA dan PPAS T.A. 2026.	Hibah barang
49	Usaha Pelayanan Jasa Alsintan (UPJA) Karya Tani Mandiri	Desa Bongkot Kecamatan Purwodadi Kabupaten Purworejo	Traktor Tangan Roda 2 Type Rotary Daya Penggerak Min. 10 HP	51.531.000,00		Nomor: 030/3823/2025 tanggal: 12 Juni 2025	Memenuhi kriteria untuk dicantumkan alokasi anggaran hibah dalam RKPD Tahun 2026, Rancangan KUA dan PPAS T.A. 2026.	Hibah barang
50	Kelompok Tani Manunggal Kleben	Desa Surorejo Kecamatan Banyuurip Kabupaten Purworejo	Traktor Tangan Roda 2 Type Rotary Daya Penggerak Min. 10 HP	51.531.000,00		Nomor: 030/3790/2025 tanggal: 11 Juni 2025	Memenuhi kriteria untuk dicantumkan alokasi anggaran hibah dalam RKPD Tahun 2026, Rancangan KUA dan PPAS T.A. 2026.	Hibah barang
51	Kelompok Tani Sumber Makmur	Desa Pulutan Kecamatan Ngombol Kabupaten Purworejo	Traktor Tangan Roda 2 Type Rotary Daya Penggerak Min. 10 HP	51.531.000,00		Nomor: 030/3814/2025 tanggal: 12 Juni 2025	Memenuhi kriteria untuk dicantumkan alokasi anggaran hibah dalam RKPD Tahun 2026, Rancangan KUA dan PPAS T.A. 2026.	Hibah barang
52	Kelompok Tani Dadi Mulyo	Desa Sidomulyo Kecamatan Purworejo Kabupaten Purworejo	Traktor Tangan Roda 2 Type Rotary Daya Penggerak Min. 10 HP	51.531.000,00		Nomor: 030/3825/2025 tanggal: 12 Juni 2025	Memenuhi kriteria untuk dicantumkan alokasi anggaran hibah dalam RKPD Tahun 2026, Rancangan KUA dan PPAS T.A. 2026.	Hibah barang
53	Kelompok Tani Maju Jaya	Kelurahan Sindurjan Kecamatan Purworejo Kabupaten Purworejo	Traktor Tangan Roda 2 Type Rotary Daya Penggerak Min. 10 HP	51.531.000,00		Nomor: 030/3826/2025 tanggal: 12 Juni 2025	Memenuhi kriteria untuk dicantumkan alokasi anggaran hibah dalam RKPD Tahun 2026, Rancangan KUA dan PPAS T.A. 2026.	Hibah barang
53	Kelompok Tani Ngudi Mulyo	Desa Purwosari Kecamatan Purwodadi Kabupaten Purworejo	Cultivator	24.769.000,00		Nomor: 030/3844/2025 tanggal: 13 Juni 2025	Memenuhi kriteria untuk dicantumkan alokasi anggaran hibah dalam RKPD Tahun 2026, Rancangan KUA dan PPAS T.A. 2026.	Hibah barang
	AP Hibah			36.082.400,00				
	JUMLAH HIBAH PADA SUB KEGIATAN 3.27.02.2.01.0001 Pengawasan Penggunaan Sarana Pendukung Pertanian Sesuai dengan Komoditas, Teknologi dan Spesifik Lokasi			2.352.005.300,00				
	JUMLAH HIBAH PADA SKPD DINAS KETAHANAN PANGAN DAN PERTANIAN			10.088.846.500,00				
V	SKPD DINAS PEKERJAAN UMUM DAN PENATAAN RUANG				DINAS PEKERJAAN UMUM DAN PENATAAN RUANG			
A	SUB KEGIATAN 1.03.03.2.01.0026 Peningkatan SPAM Jaringan Perpipaan							
1	Hibah Barang SPAM							
1	Peningkatan Sistem Penyediaan Air Minum (SPAM) Jaringan Perpipaan (BPSPAMS SARAS TIRTA, Ds. Kebongunung Kec. Loano)							
1	BP-SPAMS Saras Tirta Desa Kebongunung Kecamatan Loano	Desa Kebongunung Kecamatan Loano	Sistem Penyediaan Air Minum (SPAM)	1.248.000.000,00		Nomor: 600/1.15.2/5010/2024 tanggal: 10 Juni 2024	Memenuhi kriteria untuk dicantumkan alokasi anggaran hibah dalam RKPD Tahun 2026, Rancangan KUA dan PPAS T.A. 2026.	Hibah Barang
	Perencanaan			15.240.000,00				
	Pengawasan			43.278.000,00				
	Administrasi Pekerjaan			18.778.000,00				
2	Peningkatan Sistem Penyediaan Air Minum (SPAM) Jaringan Perpipaan (BPSPAMS TIRTO WENING, Ds. Kedungpomahan Kulon Kec. Kemiri)							
	KP SPAM Tirto Wening Desa Kedungpomahan Kulon Kecamatan Kemiri	Desa Kedungpomahan kulon Kecamatan Kemiri	Sistem Penyediaan Air Minum (SPAM)			Nomor: 600/1.15.2/10533/2024 tanggal: 10 September 2024	Memenuhi kriteria untuk dicantumkan alokasi anggaran hibah dalam RKPD Tahun 2026, Rancangan KUA dan PPAS T.A. 2026.	Hibah Barang
	Perencanaan							
	Pengawasan							
	Administrasi Pekerjaan							
	JUMLAH HIBAH PADA SKPD DINAS PEKERJAAN UMUM DAN PENATAAN RUANG			1.325.296.000,00				
	JUMLAH HIBAH BARANG			20.118.985.850,00				

**TABEL 5.10. DAFTAR CALON PENERIMA, ALAMAT DAN BESARAN ALOKASI BANTUAN SOSIAL UANG YANG DITERIMA
KABUPATEN PURWOREJO TAHUN ANGGARAN 2026**

NO	NAMA PENERIMA	ALAMAT PENERIMA	JENIS BARANG YANG AKAN DIBERIKAN	JUMLAH NILAI NOMINAL (Rp)	PERANGKAT DAERAH PENGUSUL	KELENGKAPAN REKOMENDASI DARI PERANGKAT DAERAH PENGUSUL	PERTIMBANGAN TAPD	KETERANGAN
I	DINAS SOSIAL, PENGENDALIAN PENDUDUK, DAN KELUARGA BERENCANA							
A	SUB KEGIATAN 1.06.04.2.02.0003 Penyediaan Permakanan							
1	Belanja Bantuan Sosial Kepada Individu				DINAS SOSIAL, PENGENDALIAN PENDUDUK, DAN KELUARGA BERENCANA			
1	Murniwati	Desa Sangubanyu, RT 01 RW 02 Kec. Grabag	UANG	3.600.000		Nomor: 400.9.1/2583 tanggal: 24 Juni 2025	Memenuhi kriteria untuk dicantumkan alokasi anggaran bantuan sosial dalam RKPD Tahun 2026, Rancangan KUA dan PPAS T.A. 2026.	Bantuan sosial uang
2	Rosyiatun Alifah	Desa Sumber Agung, RT.02/01, Kec. Grabag	UANG	3.600.000		Nomor: 400.9.1/2584 tanggal: 24 Juni 2025	Memenuhi kriteria untuk dicantumkan alokasi anggaran bantuan sosial dalam RKPD Tahun 2026, Rancangan KUA dan PPAS T.A. 2026.	Bantuan sosial uang
3	Suciana Ardani	Desa Nambangan, RT.04/02, Kec. Grabag	UANG	3.600.000		Nomor: 400.9.1/2585 tanggal: 24 Juni 2025	Memenuhi kriteria untuk dicantumkan alokasi anggaran bantuan sosial dalam RKPD Tahun 2026, Rancangan KUA dan PPAS T.A. 2026.	Bantuan sosial uang
4	Tegar Wahyudi	Desa Rejosari, RT 01 RW 04 Kec. Grabag	UANG	3.600.000		Nomor: 400.9.1/2586 tanggal: 24 Juni 2025	Memenuhi kriteria untuk dicantumkan alokasi anggaran bantuan sosial dalam RKPD Tahun 2026, Rancangan KUA dan PPAS T.A. 2026.	Bantuan sosial uang
5	Muhammad Imam	Desa Trimulyo, RT.02/01, Kec. Grabag	UANG	3.600.000		Nomor: 400.9.1/2587 tanggal: 24 Juni 2025	Memenuhi kriteria untuk dicantumkan alokasi anggaran bantuan sosial dalam RKPD Tahun 2026, Rancangan KUA dan PPAS T.A. 2026.	Bantuan sosial uang
6	Ratna Cahyani	Desa Harjobinangun, RT.02/06, Kec. Grabag	UANG	3.600.000		Nomor: 400.9.1/2588 tanggal: 24 Juni 2025	Memenuhi kriteria untuk dicantumkan alokasi anggaran bantuan sosial dalam RKPD Tahun 2026, Rancangan KUA dan PPAS T.A. 2026.	Bantuan sosial uang
7	Tika Setianingsih	Desa Bendungan, RT 02 RW 02 Kec. Grabag	UANG	3.600.000		Nomor: 400.9.1/2589 tanggal: 24 Juni 2025	Memenuhi kriteria untuk dicantumkan alokasi anggaran bantuan sosial dalam RKPD Tahun 2026, Rancangan KUA dan PPAS T.A. 2026.	Bantuan sosial uang
8	Sobar	Desa Pucangagung RT 02 RW 01 Kec. Bayan	UANG	3.600.000		Nomor: 400.9.1/2590 tanggal: 24 Juni 2025	Memenuhi kriteria untuk dicantumkan alokasi anggaran bantuan sosial dalam RKPD Tahun 2026, Rancangan KUA dan PPAS T.A. 2026.	Bantuan sosial uang
9	Virrano Bayu Saputra	Desa Sawangan, RT.03/02, Kec. Pituruh	UANG	3.600.000		Nomor: 400.9.1/2591 tanggal: 24 Juni 2025	Memenuhi kriteria untuk dicantumkan alokasi anggaran bantuan sosial dalam RKPD Tahun 2026, Rancangan KUA dan PPAS T.A. 2026.	Bantuan sosial uang
10	Aiz	Desa Wonosido, RT.05/02, Kec. Pituruh	UANG	3.600.000		Nomor: 400.9.1/2592 tanggal: 24 Juni 2025	Memenuhi kriteria untuk dicantumkan alokasi anggaran bantuan sosial dalam RKPD Tahun 2026, Rancangan KUA dan PPAS T.A. 2026.	Bantuan sosial uang
11	Farel Ady Pratama	Desa Karanggetas RT 04 RW 02 Kec. Pituruh	UANG	3.600.000		Nomor: 400.9.1/2593 tanggal: 24 Juni 2025	Memenuhi kriteria untuk dicantumkan alokasi anggaran bantuan sosial dalam RKPD Tahun 2026, Rancangan KUA dan PPAS T.A. 2026.	Bantuan sosial uang
12	Sri Lestari	Desa Banjarsari, RT.02/03, Kec. Purwodadi	UANG	3.600.000		Nomor: 400.9.1/2594 tanggal: 24 Juni 2025	Memenuhi kriteria untuk dicantumkan alokasi anggaran bantuan sosial dalam RKPD Tahun 2026, Rancangan KUA dan PPAS T.A. 2026.	Bantuan sosial uang
13	Lukman Fikri Maulana	Desa Dukuhrejo RT 01 RW 02 Kec. Bayan	UANG	3.600.000		Nomor: 400.9.1/2595 tanggal: 24 Juni 2025	Memenuhi kriteria untuk dicantumkan alokasi anggaran bantuan sosial dalam RKPD Tahun 2026, Rancangan KUA dan PPAS T.A. 2026.	Bantuan sosial uang
14	Pariyanto	Desa Jarakah RT 01 RW 02 Kec. Bayan	UANG	3.600.000		Nomor: 400.9.1/2596 tanggal: 24 Juni 2025	Memenuhi kriteria untuk dicantumkan alokasi anggaran bantuan sosial dalam RKPD Tahun 2026, Rancangan KUA dan PPAS T.A. 2026.	Bantuan sosial uang
15	Adelia Jayantri	Desa Condongsari RT 01 RW 02 Kec. Banyuurip	UANG	3.600.000		Nomor: 400.9.1/2597 tanggal: 24 Juni 2025	Memenuhi kriteria untuk dicantumkan alokasi anggaran bantuan sosial dalam RKPD Tahun 2026, Rancangan KUA dan PPAS T.A. 2026.	Bantuan sosial uang
16	Sriyati	Desa Dukuhrejo RT 02 RW 02 Kec. Bayan	UANG	3.600.000		Nomor: 400.9.1/2598 tanggal: 24 Juni 2025	Memenuhi kriteria untuk dicantumkan alokasi anggaran bantuan sosial dalam RKPD Tahun 2026, Rancangan KUA dan PPAS T.A. 2026.	Bantuan sosial uang
17	Fadhil Azzam Cahyono	Desa Jatikontal RT 02 RW 01 Kec. Purwodadi	UANG	3.600.000		Nomor: 400.9.1/2599 tanggal: 24 Juni 2025	Memenuhi kriteria untuk dicantumkan alokasi anggaran bantuan sosial dalam RKPD Tahun 2026, Rancangan KUA dan PPAS T.A. 2026.	Bantuan sosial uang
JUMLAH BANTUAN SOSIAL PADA SUB KEGIATAN				61.200.000				
B	SUB KEGIATAN 1.06.04.2.02.0003 Pemberian Bimbingan Fisik Mental, Spiritual dan Sosial							
1	Bantuan Sosial Kepada Kelompok Masyarakat				DINAS SOSIAL, PENGENDALIAN PENDUDUK, DAN KELUARGA BERENCANA			
1	KUBE ECO IDAMAN	Desa Krendetan RT 002 RW 003 Kecamatan Bagelen	UANG	15.000.000		Nomor: 500.2.1/2469/2025 tanggal: 10 Juni 2025	Memenuhi kriteria untuk dicantumkan alokasi anggaran bantuan sosial dalam RKPD Tahun 2026, Rancangan KUA dan PPAS T.A. 2026.	Bantuan sosial uang
2	KUBE BUKIT ARTA	Desa Kamijoro RT 01 RW 01 Kecamatan Bener	UANG	10.000.000		Nomor: 500.2.1/1868/2025 tanggal: 9 Mei 2025	Memenuhi kriteria untuk dicantumkan alokasi anggaran bantuan sosial dalam RKPD Tahun 2026, Rancangan KUA dan PPAS T.A. 2026.	Bantuan sosial uang
3	KUBE DISABILITAS INSAN MANDIRI	Desa Sangubanyu RT 02 RW 01 Kecamatan Grabag	UANG	10.000.000		Nomor: 500.2.1/2640/2025 tanggal: 45832	Memenuhi kriteria untuk dicantumkan alokasi anggaran bantuan sosial dalam RKPD Tahun 2026, Rancangan KUA dan PPAS T.A. 2026.	Bantuan sosial uang
4	KUBE LESTARI	Desa Purwodadi RT RW Kecamatan Purwodadi	UANG	-		Nomor: 500.2.1/1866/2025 tanggal: 8 Mei 2025	Memenuhi kriteria untuk dicantumkan alokasi anggaran bantuan sosial dalam RKPD Tahun 2026, Rancangan KUA dan PPAS T.A. 2026.	Bantuan sosial uang

NO	NAMA PENERIMA	ALAMAT PENERIMA	JENIS BARANG YANG AKAN DIBERIKAN	JUMLAH NILAI NOMINAL (Rp)	PERANGKAT DAERAH PENGUSUL	KELENGKAPAN REKOMENDASI DARI PERANGKAT DAERAH PENGUSUL	PERTIMBANGAN TAPD	KETERANGAN
5	KUBE MAKMUR ABADI	Desa Pituruh, Kecamatan Pituruh, Kab. Purworejo	UANG	10.000.000		Nomor: 500.2.1/1863/2025 tanggal: 6 Mei 2025	Memenuhi kriteria untuk dicantumkan alokasi anggaran bantuan sosial dalam RKPDP Tahun 2026, Rancangan KUA dan PPAS T.A. 2026.	Bantuan sosial uang
6	KUBE ULAM SARI	Desa Prapag Lor, Kecamatan Pituruh, Kab. Purworejo	UANG	10.000.000		Nomor: 500.2.1/1861/2025 tanggal: 6 Mei 2025	Memenuhi kriteria untuk dicantumkan alokasi anggaran bantuan sosial dalam RKPDP Tahun 2026, Rancangan KUA dan PPAS T.A. 2026.	Bantuan sosial uang
7	KUBE TEKAD MANUNGGAL	Desa Wonosido Kecamatan Pituruh, Kab. Purworejo	UANG	10.000.000		Nomor: 500.2.1/2467/2025 tanggal: 3 Juni 2025	Memenuhi kriteria untuk dicantumkan alokasi anggaran bantuan sosial dalam RKPDP Tahun 2026, Rancangan KUA dan PPAS T.A. 2026.	Bantuan sosial uang
JUMLAH BANTUAN SOSIAL PADA SUB KEGIATAN				65.000.000				
C	SUB KEGIATAN 1.06.05.2.02.0003 Fasilitas Bantuan Sosial Kesejahteraan Keluarga							
1	Bantuan Sosial BLT dari DBHCHT					DINSOSDUKKB		
1	650 Penerima Bansos DBHCHT	Se-Kabupaten Purworejo	Bantuan Sosial BLT Jaring Pengaman Sosial dari DBHCHT	780.000.000		Nomor: 500.2.1/2469/2025 tanggal: 10 Juni 2025	Memenuhi kriteria untuk dicantumkan alokasi anggaran bantuan sosial dalam RKPDP Tahun 2026, Rancangan KUA dan PPAS T.A. 2026.	Bantuan sosial uang
JUMLAH Bantuan Sosial BLT dari DBHCHT				780.000.000				
2	Bantuan Sosial Pemberian Pemenuhan Kebutuhan Dasar di Lembaga Kesejahteraan Sosial (LKS)/ Lembaga Kesejahteraan Sosial Anak (LKSA)					DINAS SOSIAL, PENGENDALIAN PENDUDUK, DAN KELUARGA BERENCANA		
1	LKSA Anak PAYM Danukusumo (Belanja bantuan Sosial Uang)	Kledung Kradenan Kecamatan banyuurip	Bansos Uang	53.550.000		Nomor: 400.9.1/2887/2025 tanggal: 26 Juni 2025	Memenuhi kriteria untuk dicantumkan alokasi anggaran bantuan sosial dalam RKPDP Tahun 2026, Rancangan KUA dan PPAS T.A. 2026.	Bantuan sosial uang
2	LKSA Nurul Muttaqin (belanja Bantuan Sosial Uang)	Kemiri Lor Kecamatan Kemiri	Bansos Uang	53.550.000		Nomor: 400.9.1/2611/2025 tanggal: 45828	Memenuhi kriteria untuk dicantumkan alokasi anggaran bantuan sosial dalam RKPDP Tahun 2026, Rancangan KUA dan PPAS T.A. 2026.	Bantuan sosial uang
3	Panti rehabsos gangguan Jiwa Tirta Jiwo(belanja Bantuan Sosial Uang)	Kalinongko Kecamatan Lonao	Bansos Uang	42.840.000		Nomor: 400.9.1/2612/2025 tanggal: 45828	Memenuhi kriteria untuk dicantumkan alokasi anggaran bantuan sosial dalam RKPDP Tahun 2026, Rancangan KUA dan PPAS T.A. 2026.	Bantuan sosial uang
4	Panti rehabsos Plandi Wangunrejo (belanja Bantuan Sosial Uang)	Wangunrejo kecamatan banyuurip	Bansos Uang	126.990.000		Nomor: 400.9.1/2613/2025 tanggal: 45828	Memenuhi kriteria untuk dicantumkan alokasi anggaran bantuan sosial dalam RKPDP Tahun 2026, Rancangan KUA dan PPAS T.A. 2026.	Bantuan sosial uang
5	Panti Rini(belanja Bantuan Sosial Uang)	Jl Kh wahid hasyim Purworejo	Bansos Uang	55.080.000		Nomor: 400.9.1/2614/2025 tanggal: 45828	Memenuhi kriteria untuk dicantumkan alokasi anggaran bantuan sosial dalam RKPDP Tahun 2026, Rancangan KUA dan PPAS T.A. 2026.	Bantuan sosial uang
6	PAYMD Muhamadiyah Kaligesing (belanja Bantuan Sosial Uang)	Desa Kaliharjo kecamatan kaligesing	Bansos Uang	26.010.000		Nomor: 400.9.1/2615/2025 tanggal: 45828	Memenuhi kriteria untuk dicantumkan alokasi anggaran bantuan sosial dalam RKPDP Tahun 2026, Rancangan KUA dan PPAS T.A. 2026.	Bantuan sosial uang
7	PAYMD Muhamadiyah Plaosan (belanja Bantuan Sosial Uang)	Plaosan Purworejo	Bansos Uang	114.750.000		Nomor: 400.9.1/2616/2025 tanggal: 45828	Memenuhi kriteria untuk dicantumkan alokasi anggaran bantuan sosial dalam RKPDP Tahun 2026, Rancangan KUA dan PPAS T.A. 2026.	Bantuan sosial uang
8	Yayasan Sosial Umi Kultsum Indonesia (belanja Bantuan Sosial Uang)	Lugosobo Gebang	Bansos Uang	44.370.000		Nomor: 400.9.1/2888/2025 tanggal: 45834	Memenuhi kriteria untuk dicantumkan alokasi anggaran bantuan sosial dalam RKPDP Tahun 2026, Rancangan KUA dan PPAS T.A. 2026.	Bantuan sosial uang
9	LKSA Tunagrahita Santo Laurentius Borokulon Banyuurip	Borokulon Kecamatan Banyuurip	Bansos Uang	-			Tidak memenuhi Memenuhi kriteria untuk dicantumkan alokasi anggaran bantuan sosial dalam RKPDP Tahun 2026, Rancangan KUA dan PPAS T.A. 2026.	Mengundurkan diri
10	Yayasan-yayasan di Kabupaten Purworejo	Kabupaten Purworejo		39.780.000				
JUMLAH BANTUAN Sosial Pemberian Pemenuhan				556.920.000				
JUMLAH BANTUAN SOSIAL PADA SUB KEGIATAN				1.336.920.000				
D	SUB KEGIATAN 1.06.05.2.02.0004 Fasilitas Bantuan Pengembangan Ekonomi Masyarakat							
1	Kelompok Usaha Bersama (KUBE) Fakir Miskin							
1	KUBE SARI MAKMUR Alamat: Desa Ukirsari Kecamatan Grabag	KUBE SARI MAKMUR Alamat: Desa Ukirsari Kecamatan Grabag	Bansos Uang	-		Nomor: 500.2.1/2233/2025 tanggal: 13 Juni 2025	Memenuhi kriteria untuk dicantumkan alokasi anggaran bantuan sosial dalam RKPDP Tahun 2026, Rancangan KUA dan PPAS T.A. 2026 dengan pagu anggaran Rp. 0,-	Bantuan sosial uang
2	KUBE MAKMUR Alamat: Dusun Ngabean RW 003 Desa pekacangan Kecamatan Bener	KUBE MAKMUR Alamat: Dusun Ngabean RW 003 Desa pekacangan Kecamatan Bener	Bansos Uang	-		Nomor: 500.2.1/2234/2025 tanggal: 13 Juni 2025	Memenuhi kriteria untuk dicantumkan alokasi anggaran bantuan sosial dalam RKPDP Tahun 2026, Rancangan KUA dan PPAS T.A. 2026 dengan pagu anggaran Rp. 0,-	Bantuan sosial uang
3	KUBE SUMBER MAKMUR IV Alamat: Desa Sumberagung Kecamatan Grabag	KUBE SUMBER MAKMUR IV Alamat: Desa Sumberagung Kecamatan Grabag	Bansos Uang	-		Nomor: 500.2.1/2235/2025 tanggal: 13 Juni 2025	Memenuhi kriteria untuk dicantumkan alokasi anggaran bantuan sosial dalam RKPDP Tahun 2026, Rancangan KUA dan PPAS T.A. 2026 dengan pagu anggaran Rp. 0,-	Bantuan sosial uang
4	KUBE BERSAMA JAYA Alamat: Desa Bener Kecamatan Bener	KUBE BERSAMA JAYA Alamat: Desa Bener Kecamatan Bener	Bansos Uang	-		Nomor: 500.2.1/2236/2025 tanggal: 13 Juni 2025	Memenuhi kriteria untuk dicantumkan alokasi anggaran bantuan sosial dalam RKPDP Tahun 2026, Rancangan KUA dan PPAS T.A. 2026 dengan pagu anggaran Rp. 0,-	Bantuan sosial uang
5	KUBE MANDIRI Alamat: Desa Duduwetan Kecamatan Grabag	KUBE MANDIRI Alamat: Desa Duduwetan Kecamatan Grabag	Bansos Uang	-		Nomor: 500.2.1/2236/2025 tanggal: 13 Juni 2025	Memenuhi kriteria untuk dicantumkan alokasi anggaran bantuan sosial dalam RKPDP Tahun 2026, Rancangan KUA dan PPAS T.A. 2026 dengan pagu anggaran Rp. 0,-	Bantuan sosial uang
6	KUBE GAPUK SORTENG Alamat: Desa Kalijambe Kecamatan Bener	KUBE GAPUK SORTENG Alamat: Desa Kalijambe Kecamatan Bener	Bansos Uang	-		Nomor: 500.2.1/2238/2025 tanggal: 13 Juni 2025	Memenuhi kriteria untuk dicantumkan alokasi anggaran bantuan sosial dalam RKPDP Tahun 2026, Rancangan KUA dan PPAS T.A. 2026 dengan pagu anggaran Rp. 0,-	Bantuan sosial uang
7	KUBE TEGES LOR Alamat:Desa Ketawangrejo Kecamatan Grabag	KUBE TEGES LOR Alamat:Desa Ketawangrejo Kecamatan Grabag	Bansos Uang	-		Nomor: 500.2.1/2240/2025 tanggal: 13 Juni 2025	Memenuhi kriteria untuk dicantumkan alokasi anggaran bantuan sosial dalam RKPDP Tahun 2026, Rancangan KUA dan PPAS T.A. 2026 dengan pagu anggaran Rp. 0,-	Bantuan sosial uang

NO	NAMA PENERIMA	ALAMAT PENERIMA	JENIS BARANG YANG AKAN DIBERIKAN	JUMLAH NILAI NOMINAL (Rp)	PERANGKAT DAERAH PENGUSUL	KELENGKAPAN REKOMENDASI DARI PERANGKAT DAERAH PENGUSUL	PERTIMBANGAN TAPD	KETERANGAN
8	KUBE JAYA SARI Alamat: Desa Ukirsari Kecamatan Grabag	KUBE JAYA SARI Alamat: Desa Ukirsari Kecamatan Grabag	Bansos Uang	-		Nomor: 500.2.1/2242/2025 tanggal: 13 Juni 2025	Memenuhi kriteria untuk dicantumkan alokasi anggaran bantuan sosial dalam RKPD Tahun 2026, Rancangan KUA dan PPAS T.A. 2026 dengan pagu anggaran Rp. 0,-	Bantuan sosial uang
9	KUBE MELATI Alamat: Desa Kedungpucang Kecamatan Bener	KUBE MELATI Alamat: Desa Kedungpucang Kecamatan Bener	Bansos Uang	-		Nomor: 500.2.1/2243/2025 tanggal: 13 Juni 2025	Memenuhi kriteria untuk dicantumkan alokasi anggaran bantuan sosial dalam RKPD Tahun 2026, Rancangan KUA dan PPAS T.A. 2026 dengan pagu anggaran Rp. 0,-	Bantuan sosial uang
10	KUBE AMANAH Alamat: Desa Kedungpucang Kecamatan Bener	KUBE AMANAH Alamat: Desa Kedungpucang Kecamatan Bener	Bansos Uang	-		Nomor: 500.2.1/2253/2025 tanggal: 13 Juni 2025	Memenuhi kriteria untuk dicantumkan alokasi anggaran bantuan sosial dalam RKPD Tahun 2026, Rancangan KUA dan PPAS T.A. 2026 dengan pagu anggaran Rp. 0,-	Bantuan sosial uang
11	KUBE SUMBER MAKMUR III Alamat: Desa Sumberagung Kecamatan Grabag	KUBE SUMBER MAKMUR III Alamat: Desa Sumberagung Kecamatan Grabag	Bansos Uang	-		Nomor: 500.2.1/2247/2025 tanggal: 13 Juni 2025	Memenuhi kriteria untuk dicantumkan alokasi anggaran bantuan sosial dalam RKPD Tahun 2026, Rancangan KUA dan PPAS T.A. 2026 dengan pagu anggaran Rp. 0,-	Bantuan sosial uang
12	KUBE BERKAH MANDIRI Alamat: Desa Bener Kecamatan bener	KUBE BERKAH MANDIRI Alamat: Desa Bener Kecamatan bener	Bansos Uang	-		Nomor: 500.2.1/2248/2025 tanggal: 13 Juni 2025	Memenuhi kriteria untuk dicantumkan alokasi anggaran bantuan sosial dalam RKPD Tahun 2026, Rancangan KUA dan PPAS T.A. 2026 dengan pagu anggaran Rp. 0,-	Bantuan sosial uang
13	KUBE DUREN SARI Alamat: Kaliduren RT 03 RW 01 Desa Bener Kecamatan Bener	KUBE DUREN SARI Alamat: Kaliduren RT 03 RW 01 Desa Bener Kecamatan Bener	Bansos Uang	-		Nomor: 500.2.1/2250/2025 tanggal: 13 Juni 2025	Memenuhi kriteria untuk dicantumkan alokasi anggaran bantuan sosial dalam RKPD Tahun 2026, Rancangan KUA dan PPAS T.A. 2026 dengan pagu anggaran Rp. 0,-	Bantuan sosial uang
14	KUBE MAKMUR LESTARI Alamat: Dusun Krandon Rw 04 Desa Karangari Kecamatan Bener	KUBE MAKMUR LESTARI Alamat: Dusun Krandon Rw 04 Desa Karangari Kecamatan Bener	Bansos Uang	-		Nomor: 500.2.1/2251/2025 tanggal: 13 Juni 2025	Memenuhi kriteria untuk dicantumkan alokasi anggaran bantuan sosial dalam RKPD Tahun 2026, Rancangan KUA dan PPAS T.A. 2026 dengan pagu anggaran Rp. 0,-	Bantuan sosial uang
15	KUBE AMANAH Alamat: Dusun Lemah Abanag RT 01 Rw 02 Desa Medono Kecamatan Bener	KUBE AMANAH Alamat: Dusun Lemah Abanag RT 01 Rw 02 Desa Medono Kecamatan Bener	Bansos Uang	-		Nomor: 500.2.1/2245/2025 tanggal: 13 Juni 2025	Memenuhi kriteria untuk dicantumkan alokasi anggaran bantuan sosial dalam RKPD Tahun 2026, Rancangan KUA dan PPAS T.A. 2026 dengan pagu anggaran Rp. 0,-	Bantuan sosial uang
16	KUBE PAMUJI RAHAYU Alamat: Desa Nambanagn kecamatan Grabag	KUBE PAMUJI RAHAYU Alamat: Desa Nambanagn kecamatan Grabag	Bansos Uang	-		Nomor: 500.2.1/2359/2025 tanggal: 18 Juni 2025	Memenuhi kriteria untuk dicantumkan alokasi anggaran bantuan sosial dalam RKPD Tahun 2026, Rancangan KUA dan PPAS T.A. 2026 dengan pagu anggaran Rp. 0,-	Bantuan sosial uang
17	KUBE ABDI JAYA Alamat: Desa Nambanagn kecamatan Grabag	KUBE ABDI JAYA Alamat: Desa Nambanagn kecamatan Grabag	Bansos Uang	-		Nomor: 500.2.1/2256/2025 tanggal: 13 Juni 2025	Memenuhi kriteria untuk dicantumkan alokasi anggaran bantuan sosial dalam RKPD Tahun 2026, Rancangan KUA dan PPAS T.A. 2026 dengan pagu anggaran Rp. 0,-	Bantuan sosial uang
18	KUBE SUMBER MAKMUR VI Alamat: Desa Sumberagung Kecamatan Grabag	KUBE SUMBER MAKMUR VI Alamat: Desa Sumberagung Kecamatan Grabag	Bansos Uang	-		Nomor: 500.2.1/2257/2025 tanggal: 13 Juni 2025	Memenuhi kriteria untuk dicantumkan alokasi anggaran bantuan sosial dalam RKPD Tahun 2026, Rancangan KUA dan PPAS T.A. 2026 dengan pagu anggaran Rp. 0,-	Bantuan sosial uang
19	KUBE MEKAR SARI Alamat: Desa Karangari Kecamatan Bener	KUBE MEKAR SARI Alamat: Desa Karangari Kecamatan Bener	Bansos Uang	-		Nomor: 500.2.1/2258/2025 tanggal: 13 Juni 2025	Memenuhi kriteria untuk dicantumkan alokasi anggaran bantuan sosial dalam RKPD Tahun 2026, Rancangan KUA dan PPAS T.A. 2026 dengan pagu anggaran Rp. 0,-	Bantuan sosial uang
20	KUBE MUGI LANCAR 1 Alamat: Desa Tlogorejo Kecamatan Kaligesing	KUBE MUGI LANCAR 1 Alamat: Desa Tlogorejo Kecamatan Kaligesing	Bansos Uang	-		Nomor: 500.2.1/2348/2025 tanggal: 20 Juni 2025	Memenuhi kriteria untuk dicantumkan alokasi anggaran bantuan sosial dalam RKPD Tahun 2026, Rancangan KUA dan PPAS T.A. 2026 dengan pagu anggaran Rp. 0,-	Bantuan sosial uang
21	KUBE SRIKANDI 2 Alamat: Desa Nambangan Kecamatan Grabag	KUBE SRIKANDI 2 Alamat: Desa Nambangan Kecamatan Grabag	Bansos Uang	-		Nomor: 500.2.1/2368/2025 tanggal: 20 Juni 2025	Memenuhi kriteria untuk dicantumkan alokasi anggaran bantuan sosial dalam RKPD Tahun 2026, Rancangan KUA dan PPAS T.A. 2026 dengan pagu anggaran Rp. 0,-	Bantuan sosial uang
22	KUBE GUYUP RUKUN Alamat: Desa Kedunggubah Kecamatan Kaligesing	KUBE GUYUP RUKUN Alamat: Desa Kedunggubah Kecamatan Kaligesing	Bansos Uang	-		Nomor: 500.2.1/2360/2025 tanggal: 20 Juni 2025	Memenuhi kriteria untuk dicantumkan alokasi anggaran bantuan sosial dalam RKPD Tahun 2026, Rancangan KUA dan PPAS T.A. 2026 dengan pagu anggaran Rp. 0,-	Bantuan sosial uang
23	KUBE LESTARI Alamat: Desa Kedunggubah Kecamatan kaligesing	KUBE LESTARI Alamat: Desa Kedunggubah Kecamatan kaligesing	Bansos Uang	-		Nomor: 500.2.1/2361/2025 tanggal: 20 Juni 2025	Memenuhi kriteria untuk dicantumkan alokasi anggaran bantuan sosial dalam RKPD Tahun 2026, Rancangan KUA dan PPAS T.A. 2026 dengan pagu anggaran Rp. 0,-	Bantuan sosial uang
24	KUBE ABADI Alamat: Desa Kedunggubah Kecamatan kaligesing	KUBE ABADI Alamat: Desa Kedunggubah Kecamatan kaligesing	Bansos Uang	-		Nomor: 500.2.1/2362/2025 tanggal: 20 Juni 2025	Memenuhi kriteria untuk dicantumkan alokasi anggaran bantuan sosial dalam RKPD Tahun 2026, Rancangan KUA dan PPAS T.A. 2026 dengan pagu anggaran Rp. 0,-	Bantuan sosial uang
25	KUBE PODO DADI Alamat: Desa Pandanrejo Kecamatan Kaligesing	KUBE PODO DADI Alamat: Desa Pandanrejo Kecamatan Kaligesing	Bansos Uang	-		Nomor: 500.2.1/2363/2025 tanggal: 20 Juni 2025	Memenuhi kriteria untuk dicantumkan alokasi anggaran bantuan sosial dalam RKPD Tahun 2026, Rancangan KUA dan PPAS T.A. 2026 dengan pagu anggaran Rp. 0,-	Bantuan sosial uang
26	KUBE GUGAH GUMREGAH Alamat: Desa Pandanrejo Kecamatan Kaligesing	KUBE GUGAH GUMREGAH Alamat: Desa Pandanrejo Kecamatan Kaligesing	Bansos Uang	-		Nomor: 500.2.1/2364/2025 tanggal: 20 Juni 2025	Memenuhi kriteria untuk dicantumkan alokasi anggaran bantuan sosial dalam RKPD Tahun 2026, Rancangan KUA dan PPAS T.A. 2026 dengan pagu anggaran Rp. 0,-	Bantuan sosial uang
27	KUBE LOH JINAWI Alamat: Desa Pandanrejo Kecamatan Kaligesing	KUBE LOH JINAWI Alamat: Desa Pandanrejo Kecamatan Kaligesing	Bansos Uang	-		Nomor: 500.2.1/2365/2025 tanggal: 20 Juni 2025	Memenuhi kriteria untuk dicantumkan alokasi anggaran bantuan sosial dalam RKPD Tahun 2026, Rancangan KUA dan PPAS T.A. 2026 dengan pagu anggaran Rp. 0,-	Bantuan sosial uang
28	KUBE MUGI LANCAR 2 Alamat: Desa Tlogorejo Kecamatan Kaligesing	KUBE MUGI LANCAR 2 Alamat: Desa Tlogorejo Kecamatan Kaligesing	Bansos Uang	-		Nomor: 500.2.1/2366/2025 tanggal: 20 Juni 2025	Memenuhi kriteria untuk dicantumkan alokasi anggaran bantuan sosial dalam RKPD Tahun 2026, Rancangan KUA dan PPAS T.A. 2026 dengan pagu anggaran Rp. 0,-	Bantuan sosial uang
29	KUBE MUGI LANCAR 3 Alamat: Desa Tlogorejo Kecamatan Kaligesing	KUBE MUGI LANCAR 3 Alamat: Desa Tlogorejo Kecamatan Kaligesing	Bansos Uang	-		Nomor: 500.2.1/2367/2025 tanggal: 20 Juni 2025	Memenuhi kriteria untuk dicantumkan alokasi anggaran bantuan sosial dalam RKPD Tahun 2026, Rancangan KUA dan PPAS T.A. 2026 dengan pagu anggaran Rp. 0,-	Bantuan sosial uang
30	KUBE "SEKAR 8", Desa Sendangsari, Kecamatan Bener, Kab. Purworejo	KUBE "SEKAR 8", Desa Sendangsari, Kecamatan Bener, Kab. Purworejo	Bansos Uang	-		Nomor: 500.2.1/2410/2025 tanggal: 20 Juni 2025	Memenuhi kriteria untuk dicantumkan alokasi anggaran bantuan sosial dalam RKPD Tahun 2026, Rancangan KUA dan PPAS T.A. 2026 dengan pagu anggaran Rp. 0,-	Bantuan sosial uang

NO	NAMA PENERIMA	ALAMAT PENERIMA	JENIS BARANG YANG AKAN DIBERIKAN	JUMLAH NILAI NOMINAL (Rp)	PERANGKAT DAERAH PENGUSUL	KELENGKAPAN REKOMENDASI DARI PERANGKAT DAERAH PENGUSUL	PERTIMBANGAN TAPD	KETERANGAN
31	KUBE "SEKAR 9", Desa Sendangsari, Kecamatan Bener, Kab. Purworejo	KUBE "SEKAR 9", Desa Sendangsari, Kecamatan Bener, Kab. Purworejo	Bansos Uang	-		Nomor: 500.2.1/2411/2025 tanggal: 20 Juni 2025	Memenuhi kriteria untuk dicantumkan alokasi anggaran bantuan sosial dalam RKPD Tahun 2026, Rancangan KUA dan PPAS T.A. 2026 dengan pagu anggaran Rp. 0,-	Bantuan sosial uang
32	KUBE DAMAI SEJAHTERA Desa Plipiran Kecamatan Bruno	KUBE DAMAI SEJAHTERA Desa Plipiran Kecamatan Bruno	Bansos Uang	-		Nomor: 500.2.1/2412/2025 tanggal: 20 Juni 2025	Memenuhi kriteria untuk dicantumkan alokasi anggaran bantuan sosial dalam RKPD Tahun 2026, Rancangan KUA dan PPAS T.A. 2026 dengan pagu anggaran Rp. 0,-	Bantuan sosial uang
33	KUBE SALSABILA 03 Desa Rowobayem Kecamatan Kemiri	KUBE SALSABILA 03 Desa Rowobayem Kecamatan Kemiri	Bansos Uang	-		Nomor: 500.2.1/2413/2025 tanggal: 20 Juni 2025	Memenuhi kriteria untuk dicantumkan alokasi anggaran bantuan sosial dalam RKPD Tahun 2026, Rancangan KUA dan PPAS T.A. 2026 dengan pagu anggaran Rp. 0,-	Bantuan sosial uang
34	KUBE MAKMUR LESTARI Alamat: Dusun Krandon Rw 04 Desa Karangari Kecamatan Bener	KUBE MAKMUR LESTARI Alamat: Dusun Krandon Rw 04 Desa Karangari Kecamatan Bener	Bansos Uang	-		Nomor: 500.2.1/2414/2025 tanggal: 20 Juni 2025	Memenuhi kriteria untuk dicantumkan alokasi anggaran bantuan sosial dalam RKPD Tahun 2026, Rancangan KUA dan PPAS T.A. 2026 dengan pagu anggaran Rp. 0,-	Bantuan sosial uang
35	KUBE ARUM TRESNO Alamat; Dusun Katsinan RT 02 RW 03 Desa Karangari Kecamatan Bener	KUBE ARUM TRESNO Alamat; Dusun Katsinan RT 02 RW 03 Desa Karangari Kecamatan Bener	Bansos Uang	-		Nomor: 500.2.1/2415/2025 tanggal: 20 Juni 2025	Memenuhi kriteria untuk dicantumkan alokasi anggaran bantuan sosial dalam RKPD Tahun 2026, Rancangan KUA dan PPAS T.A. 2026 dengan pagu anggaran Rp. 0,-	Bantuan sosial uang
36	KUBE MAKMUR MEKAR SUBUR Alamat: Dusun Setirip RT 03 RW 02 Desa Medono Kecamatan Bener	KUBE MAKMUR MEKAR SUBUR Alamat: Dusun Setirip RT 03 RW 02 Desa Medono Kecamatan Bener	Bansos Uang	-		Nomor: 500.2.1/2416/2025 tanggal: 20 Juni 2025	Memenuhi kriteria untuk dicantumkan alokasi anggaran bantuan sosial dalam RKPD Tahun 2026, Rancangan KUA dan PPAS T.A. 2026 dengan pagu anggaran Rp. 0,-	Bantuan sosial uang
37	KUBE DJEDHOT Alamat: Desa Duduwetan Kecamatan Grabag	KUBE DJEDHOT Alamat: Desa Duduwetan Kecamatan Grabag	Bansos Uang	-		Nomor: 500.2.1/2410/2025 tanggal: 20 Juni 2025	Memenuhi kriteria untuk dicantumkan alokasi anggaran bantuan sosial dalam RKPD Tahun 2026, Rancangan KUA dan PPAS T.A. 2026 dengan pagu anggaran Rp. 0,-	Bantuan sosial uang
38	KUBE NGUDI MULYO Alamat: Desa Nambangan Kecamatan Grabag	KUBE NGUDI MULYO Alamat: Desa Nambangan Kecamatan Grabag	Bansos Uang	-		Nomor: 500.2.1/2417/2025 tanggal: 20 Juni 2025	Memenuhi kriteria untuk dicantumkan alokasi anggaran bantuan sosial dalam RKPD Tahun 2026, Rancangan KUA dan PPAS T.A. 2026 dengan pagu anggaran Rp. 0,-	Bantuan sosial uang
39	KUBE WOLO JAYA Alamat: Desa Nambangan Kecamatan Grabag	KUBE WOLO JAYA Alamat: Desa Nambangan Kecamatan Grabag	Bansos Uang	20.000.000		Nomor: 500.2.1/2418/2025 tanggal: 20 Juni 2025	Memenuhi kriteria untuk dicantumkan alokasi anggaran bantuan sosial dalam RKPD Tahun 2026, Rancangan KUA dan PPAS T.A. 2026.	Bantuan sosial uang
40	KUBE BISO MULYO Alamat: Desa Nambangan Kecamatan Grabag	KUBE BISO MULYO Alamat: Desa Nambangan Kecamatan Grabag	Bansos Uang	-		Nomor: 500.2.1/2419/2025 tanggal: 20 Juni 2025	Memenuhi kriteria untuk dicantumkan alokasi anggaran bantuan sosial dalam RKPD Tahun 2026, Rancangan KUA dan PPAS T.A. 2026 dengan pagu anggaran Rp. 0,-	Bantuan sosial uang
41	KUBE SEJAHTERA Alamat: Desa Nambangan Kecamatan Grabag	KUBE SEJAHTERA Alamat: Desa Nambangan Kecamatan Grabag	Bansos Uang	-		Nomor: 500.2.1/2420/2025 tanggal: 20 Juni 2025	Memenuhi kriteria untuk dicantumkan alokasi anggaran bantuan sosial dalam RKPD Tahun 2026, Rancangan KUA dan PPAS T.A. 2026 dengan pagu anggaran Rp. 0,-	Bantuan sosial uang
42	KUBE GEMAH RIPAH Alamat: desa Nambangan Kecamatan Grabag	KUBE GEMAH RIPAH Alamat: desa Nambangan Kecamatan Grabag	Bansos Uang	-		Nomor: 500.2.1/2421/2025 tanggal: 20 Juni 2025	Memenuhi kriteria untuk dicantumkan alokasi anggaran bantuan sosial dalam RKPD Tahun 2026, Rancangan KUA dan PPAS T.A. 2026 dengan pagu anggaran Rp. 0,-	Bantuan sosial uang
43	KUBE MUDA GEMILANG Alamat: Desa Ketawangrejo Kecamatan Grabag	KUBE MUDA GEMILANG Alamat: Desa Ketawangrejo Kecamatan Grabag	Bansos Uang	-		Nomor: 500.2.1/2422/2025 tanggal: 20 Juni 2025	Memenuhi kriteria untuk dicantumkan alokasi anggaran bantuan sosial dalam RKPD Tahun 2026, Rancangan KUA dan PPAS T.A. 2026 dengan pagu anggaran Rp. 0,-	Bantuan sosial uang
44	KUBE SUMBER MAKMUR V Alamat: Desa Sumberagung Kecamatan grabag	KUBE SUMBER MAKMUR V Alamat: Desa Sumberagung Kecamatan grabag	Bansos Uang	20.000.000		Nomor: 500.2.1/2423/2025 tanggal: 20 Juni 2025	Memenuhi kriteria untuk dicantumkan alokasi anggaran bantuan sosial dalam RKPD Tahun 2026, Rancangan KUA dan PPAS T.A. 2026.	Bantuan sosial uang
45	KUBE SUMBER MAKMUR VII Alamat: Sumberagung Kecamatan Grabag	KUBE SUMBER MAKMUR VII Alamat: Sumberagung Kecamatan Grabag	Bansos Uang	-		Nomor: 500.2.1/2424/2025 tanggal: 20 Juni 2025	Memenuhi kriteria untuk dicantumkan alokasi anggaran bantuan sosial dalam RKPD Tahun 2026, Rancangan KUA dan PPAS T.A. 2026 dengan pagu anggaran Rp. 0,-	Bantuan sosial uang
46	KUBE SARI JAYA Alamat : Desa Ukirsari Kecamatan Grabag	KUBE SARI JAYA Alamat : Desa Ukirsari Kecamatan Grabag	Bansos Uang	-		Nomor: 500.2.1/2425/2025 tanggal: 20 Juni 2025	Memenuhi kriteria untuk dicantumkan alokasi anggaran bantuan sosial dalam RKPD Tahun 2026, Rancangan KUA dan PPAS T.A. 2026 dengan pagu anggaran Rp. 0,-	Bantuan sosial uang
47	KUBE SEGORO WETANAlamat : Dusun Segoro Wetan RT 02 RW 01 Desa Ketawangrejo Kecamatan Grabag	KUBE SEGORO WETANAlamat : Dusun Segoro Wetan RT 02 RW 01 Desa Ketawangrejo Kecamatan Grabag	Bansos Uang	-		Nomor: 500.2.1/2426/2025 tanggal: 20 Juni 2025	Memenuhi kriteria untuk dicantumkan alokasi anggaran bantuan sosial dalam RKPD Tahun 2026, Rancangan KUA dan PPAS T.A. 2026 dengan pagu anggaran Rp. 0,-	Bantuan sosial uang
48	KUBE MAWAR Alamat: Dusun Krajan RT 02 RW 01 Desa Pekacangan Kecamatan Bener	KUBE MAWAR Alamat: Dusun Krajan RT 02 RW 01 Desa Pekacangan Kecamatan Bener	Bansos Uang	-		Nomor: 500.2.1/2427/2025 tanggal: 20 Juni 2025	Memenuhi kriteria untuk dicantumkan alokasi anggaran bantuan sosial dalam RKPD Tahun 2026, Rancangan KUA dan PPAS T.A. 2026 dengan pagu anggaran Rp. 0,-	Bantuan sosial uang
49	KUBE GUMILANG Alamat: Jl Mr Wilopo KM03 Kaliharjo Kecamatan kaligesing	KUBE GUMILANG Alamat: Jl Mr Wilopo KM03 Kaliharjo Kecamatan kaligesing	Bansos Uang	-		Nomor: 500.2.1/2428/2025 tanggal: 20 Juni 2025	Memenuhi kriteria untuk dicantumkan alokasi anggaran bantuan sosial dalam RKPD Tahun 2026, Rancangan KUA dan PPAS T.A. 2026 dengan pagu anggaran Rp. 0,-	Bantuan sosial uang
50	KUBE SEJAHTERA 2 Alamat: Dusun Pagertengah RT 02 Rw 01 Desa Tlogoguo Kecamatan Kaligesing	KUBE SEJAHTERA 2 Alamat: Dusun Pagertengah RT 02 Rw 01 Desa Tlogoguo Kecamatan Kaligesing	Bansos Uang	20.000.000		Nomor: 500.2.1/2429/2025 tanggal: 20 Juni 2025	Memenuhi kriteria untuk dicantumkan alokasi anggaran bantuan sosial dalam RKPD Tahun 2026, Rancangan KUA dan PPAS T.A. 2026.	Bantuan sosial uang
51	KUBE SEJAHTERA 1 Alamat: Dusun Pagertengah RT01 RW 01 Desa Tlogoguo Kecamatan Kaligesing	KUBE SEJAHTERA 1 Alamat: Dusun Pagertengah RT01 RW 01 Desa Tlogoguo Kecamatan Kaligesing	Bansos Uang	-		Nomor: 500.2.1/2430/2025 tanggal: 20 Juni 2025	Memenuhi kriteria untuk dicantumkan alokasi anggaran bantuan sosial dalam RKPD Tahun 2026, Rancangan KUA dan PPAS T.A. 2026 dengan pagu anggaran Rp. 0,-	Bantuan sosial uang
52	KUBE NGUDI MAKMUR Alamat: RT 002 RW 002 Dusun Sibentar Desa Tlogoguo Kecamatan Kaligesing	KUBE NGUDI MAKMUR Alamat: RT 002 RW 002 Dusun Sibentar Desa Tlogoguo Kecamatan Kaligesing	Bansos Uang	-		Nomor: 500.2.1/2431/2025 tanggal: 20 Juni 2025	Memenuhi kriteria untuk dicantumkan alokasi anggaran bantuan sosial dalam RKPD Tahun 2026, Rancangan KUA dan PPAS T.A. 2026 dengan pagu anggaran Rp. 0,-	Bantuan sosial uang

NO	NAMA PENERIMA	ALAMAT PENERIMA	JENIS BARANG YANG AKAN DIBERIKAN	JUMLAH NILAI NOMINAL (Rp)	PERANGKAT DAERAH PENGUSUL	KELENGKAPAN REKOMENDASI DARI PERANGKAT DAERAH PENGUSUL	PERTIMBANGAN TAPD	KETERANGAN
53	KUBE GOGOLUAS BERGAS Alamat: Dusun Gogoluas RT 03 Rw 04 Desa Tlogoguo Kecamatan Kaligesing	KUBE GOGOLUAS BERGAS Alamat: Dusun Gogoluas RT 03 Rw 04 Desa Tlogoguo Kecamatan Kaligesing	Bansos Uang	-		Nomor: 500.2.1/2432/2025 tanggal: 20 Juni 2025	Memenuhi kriteria untuk dicantumkan alokasi anggaran bantuan sosial dalam RKPD Tahun 2026, Rancangan KUA dan PPAS T.A. 2026 dengan pagu anggaran Rp. 0,-	Bantuan sosial uang
54	KUBE TUKSONGO MAKMUR Alamat: Tuksongo RT 003 RW 006 Desa Tlogoguo Kecamatan kaligesing	KUBE TUKSONGO MAKMUR Alamat: Tuksongo RT 003 RW 006 Desa Tlogoguo Kecamatan Kaligesing	Bansos Uang	-		Nomor: 500.2.1/2433/2025 tanggal: 20 Juni 2025	Memenuhi kriteria untuk dicantumkan alokasi anggaran bantuan sosial dalam RKPD Tahun 2026, Rancangan KUA dan PPAS T.A. 2026 dengan pagu anggaran Rp. 0,-	Bantuan sosial uang
55	KUBE SIDO MAKMURA Alamat: Desa Kedungpucang Kecamatan Bener	KUBE SIDO MAKMURA Alamat: Desa Kedungpucang Kecamatan Bener	Bansos Uang	-		Nomor: 500.2.1/2434/2025 tanggal: 20 Juni 2025	Memenuhi kriteria untuk dicantumkan alokasi anggaran bantuan sosial dalam RKPD Tahun 2026, Rancangan KUA dan PPAS T.A. 2026 dengan pagu anggaran Rp. 0,-	Bantuan sosial uang
56	KUBE HARAPAN MAKMUR Alamat: Dusun Krajan RT 02 RW 01 Desa Medono Kecamatan Bener	KUBE HARAPAN MAKMUR Alamat: Dusun Krajan RT 02 RW 01 Desa Medono Kecamatan Bener	Bansos Uang	-		Nomor: 500.2.1/2435/2025 tanggal: 20 Juni 2025	Memenuhi kriteria untuk dicantumkan alokasi anggaran bantuan sosial dalam RKPD Tahun 2026, Rancangan KUA dan PPAS T.A. 2026 dengan pagu anggaran Rp. 0,-	Bantuan sosial uang
57	KUBE SEJAHTERA Alamat:Dusun Ngaglik RT 02 RW 02 Desa Medono Kecamatan Bener	KUBE SEJAHTERA Alamat:Dusun Ngaglik RT 02 RW 02 Desa Medono Kecamatan Bener	Bansos Uang	-		Nomor: 500.2.1/2436/2025 tanggal: 20 Juni 2025	Memenuhi kriteria untuk dicantumkan alokasi anggaran bantuan sosial dalam RKPD Tahun 2026, Rancangan KUA dan PPAS T.A. 2026 dengan pagu anggaran Rp. 0,-	Bantuan sosial uang
58	KUBE MANGGA Alamat: Dusun Krajan RT 01 RW 01 Desa Medono Kecamatan Bener	KUBE MANGGA Alamat: Dusun Krajan RT 01 RW 01 Desa Medono Kecamatan Bener	Bansos Uang	-		Nomor: 500.2.1/2437/2025 tanggal: 20 Juni 2025	Memenuhi kriteria untuk dicantumkan alokasi anggaran bantuan sosial dalam RKPD Tahun 2026, Rancangan KUA dan PPAS T.A. 2026 dengan pagu anggaran Rp. 0,-	Bantuan sosial uang
59	KUBE PURBO MULYO Alamat: Desa Purbowono Kecamatan Kaligesing	KUBE PURBO MULYO Alamat: Desa Purbowono Kecamatan Kaligesing	Bansos Uang	-		Nomor: 500.2.1/2438/2025 tanggal: 20 Juni 2025	Memenuhi kriteria untuk dicantumkan alokasi anggaran bantuan sosial dalam RKPD Tahun 2026, Rancangan KUA dan PPAS T.A. 2026 dengan pagu anggaran Rp. 0,-	Bantuan sosial uang
60	KUBE BERKAH SEJAHTERA Alamat: Dusun Karang Tengah RT 02/02 Desa Pekacangan Kecamatan Bener	KUBE BERKAH SEJAHTERA Alamat: Dusun Karang Tengah RT 02/02 Desa Pekacangan Kecamatan Bener	Bansos Uang	-		Nomor: 500.2.1/2439/2025 tanggal: 20 Juni 2025	Memenuhi kriteria untuk dicantumkan alokasi anggaran bantuan sosial dalam RKPD Tahun 2026, Rancangan KUA dan PPAS T.A. 2026 dengan pagu anggaran Rp. 0,-	Bantuan sosial uang
61	KUBE SARI REJEKI Alamat: Dusun Krajan RT 01 Rw 01 Desa Pekacangan Kecamatan bener	KUBE SARI REJEKI Alamat: Dusun Krajan RT 01 Rw 01 Desa Pekacangan Kecamatan bener	Bansos Uang	-		Nomor: 500.2.1/2440/2025 tanggal: 20 Juni 2025	Memenuhi kriteria untuk dicantumkan alokasi anggaran bantuan sosial dalam RKPD Tahun 2026, Rancangan KUA dan PPAS T.A. 2026 dengan pagu anggaran Rp. 0,-	Bantuan sosial uang
62	KUBE MUGI LANCAR 1 Alamat: Desa Tlogorejo Kecamatan Kaligesing	KUBE MUGI LANCAR 1 Alamat: Desa Tlogorejo Kecamatan Kaligesing	Bansos Uang	-		Nomor: 500.2.1/2441/2025 tanggal: 20 Juni 2025	Memenuhi kriteria untuk dicantumkan alokasi anggaran bantuan sosial dalam RKPD Tahun 2026, Rancangan KUA dan PPAS T.A. 2026 dengan pagu anggaran Rp. 0,-	Bantuan sosial uang
63	KUBE ARUM SARI Alamat: Desa Karang Sari Kecamatan Bener	KUBE ARUM SARI Alamat: Desa Karang Sari Kecamatan Bener	Bansos Uang	-		Nomor: 500.2.1/2441/2025 tanggal: 20 Juni 2025	Memenuhi kriteria untuk dicantumkan alokasi anggaran bantuan sosial dalam RKPD Tahun 2026, Rancangan KUA dan PPAS T.A. 2026 dengan pagu anggaran Rp. 0,-	Bantuan sosial uang
64	KUBE Mekar Abadi	Desa Karang Luas, Kecamatan Kemiri, Kab. Purworejo	Bantuan Sosial Uang Untuk Usaha Bersama	20.000.000		Nomor: 500.2.1/1304/2025 tanggal: 9 Mei 2025	Memenuhi kriteria untuk dicantumkan alokasi anggaran bantuan sosial dalam RKPD Tahun 2026, Rancangan KUA dan PPAS T.A. 2026.	Bantuan sosial uang
65	KUBE Mekar Sari	Desa Karang Luas, Kecamatan Kemiri, Kab. Purworejo	Bantuan Sosial Uang Untuk Usaha Bersama	20.000.000		Nomor: 500.2.1/1305/2025 tanggal: 9 Mei 2025	Memenuhi kriteria untuk dicantumkan alokasi anggaran bantuan sosial dalam RKPD Tahun 2026, Rancangan KUA dan PPAS T.A. 2026.	Bantuan sosial uang
66	KUBE MENTARI	Jetis RT.002 RW.001, Desa Cepedak, Kecamatan Bruno, Kab. Purworejo	Bantuan Sosial Uang Untuk Usaha Bersama	20.000.000		Nomor: 500.2.1/1307/2025 tanggal: 9 Mei 2025	Memenuhi kriteria untuk dicantumkan alokasi anggaran bantuan sosial dalam RKPD Tahun 2026, Rancangan KUA dan PPAS T.A. 2026.	Bantuan sosial uang
67	KUBE MAJU JAYA	Beran RT.004 RW.003, Desa Cepedak, Kecamatan Bruno, Kab. Purworejo	Bantuan Sosial Uang Untuk Usaha Bersama	20.000.000		Nomor: 500.2.1/1306/2025 tanggal: 9 Mei 2025	Memenuhi kriteria untuk dicantumkan alokasi anggaran bantuan sosial dalam RKPD Tahun 2026, Rancangan KUA dan PPAS T.A. 2026.	Bantuan sosial uang
68	KUBE MAJU LESTARI	Sirebut RT.009 RW.004, Desa Cepedak, Kecamatan Bruno, Kab. Purworejo	Bantuan Sosial Uang Untuk Usaha Bersama	20.000.000		Nomor: 500.2.1/1309/2025 tanggal: 9 Mei 2025	Memenuhi kriteria untuk dicantumkan alokasi anggaran bantuan sosial dalam RKPD Tahun 2026, Rancangan KUA dan PPAS T.A. 2026.	Bantuan sosial uang
69	KUBE SIDO MAKMUR	RT.002 RW.006 Gondosuli, Desa Cepedak, Kecamatan Bruno, Kab. Purworejo	Bantuan Sosial Uang Untuk Usaha Bersama	20.000.000		Nomor: 500.2.1/1297/2025 tanggal: 8 Mei 2025	Memenuhi kriteria untuk dicantumkan alokasi anggaran bantuan sosial dalam RKPD Tahun 2026, Rancangan KUA dan PPAS T.A. 2026.	Bantuan sosial uang
70	KUBE TELAR MAKMUR	Singolopo RT.02 RW.05, Desa Cepedak, Kecamatan Bruno, Kab. Purworejo	Bantuan Sosial Uang Untuk Usaha Bersama	20.000.000		Nomor: 500.2.1/1298/2025 tanggal: 8 Mei 2025	Memenuhi kriteria untuk dicantumkan alokasi anggaran bantuan sosial dalam RKPD Tahun 2026, Rancangan KUA dan PPAS T.A. 2026.	Bantuan sosial uang
71	KUBE RUKUN TANI	Desa Gunung Condong, Kecamatan Bruno, Kab. Purworejo	Bantuan Sosial Uang Untuk Usaha Bersama	20.000.000		Nomor: 500.2.1/1483/2025 tanggal: 15 Mei 2025	Memenuhi kriteria untuk dicantumkan alokasi anggaran bantuan sosial dalam RKPD Tahun 2026, Rancangan KUA dan PPAS T.A. 2026.	Bantuan sosial uang
72	KUBE SIDO LANGGENG	Desa Gunung Condong, Kecamatan Bruno, Kab. Purworejo	Bantuan Sosial Uang Untuk Usaha Bersama	20.000.000		Nomor: 500.2.1/1299/2025 tanggal: 8 Mei 2025	Memenuhi kriteria untuk dicantumkan alokasi anggaran bantuan sosial dalam RKPD Tahun 2026, Rancangan KUA dan PPAS T.A. 2026.	Bantuan sosial uang
73	KUBE MAKMUR ABADI	Desa Gunung Condong, Kecamatan Bruno, Kab. Purworejo	Bantuan Sosial Uang Untuk Usaha Bersama	20.000.000		Nomor: 500.2.1/1308 tanggal: 9 Mei 2025	Memenuhi kriteria untuk dicantumkan alokasi anggaran bantuan sosial dalam RKPD Tahun 2026, Rancangan KUA dan PPAS T.A. 2026.	Bantuan sosial uang
74	KUBE MULYO TANI	Desa Gunung Condong, Kecamatan Bruno, Kab. Purworejo	Bantuan Sosial Uang Untuk Usaha Bersama	20.000.000		Nomor: 500.2.1/1300/2025 tanggal: 8 Mei 2025	Memenuhi kriteria untuk dicantumkan alokasi anggaran bantuan sosial dalam RKPD Tahun 2026, Rancangan KUA dan PPAS T.A. 2026.	Bantuan sosial uang
75	KUBE Srikandi I	Desa Nambangan, Kec. Grabag, Kab. Purworejo	Bantuan Sosial Uang Untuk Usaha Bersama	20.000.000		Nomor: 500.2.1/2175/2025 tanggal: 13 Juni 2025	Memenuhi kriteria untuk dicantumkan alokasi anggaran bantuan sosial dalam RKPD Tahun 2026, Rancangan KUA dan PPAS T.A. 2026.	Bantuan sosial uang
76	Kelompok Usaha Bersama Maju Jaya	Dusun Karangjati RT.02 RW.04, Desa Popongan, Kecamatan Banyuurip, Kab. Purworejo	Bantuan Sosial Uang Untuk Usaha Bersama	20.000.000		Nomor: 500.2.1/1769/2025 tanggal: 19 Mei 2025	Memenuhi kriteria untuk dicantumkan alokasi anggaran bantuan sosial dalam RKPD Tahun 2026, Rancangan KUA dan PPAS T.A. 2026.	Bantuan sosial uang

NO	NAMA PENERIMA	ALAMAT PENERIMA	JENIS BARANG YANG AKAN DIBERIKAN	JUMLAH NILAI NOMINAL (Rp)	PERANGKAT DAERAH PENGUSUL	KELENGKAPAN REKOMENDASI DARI PERANGKAT DAERAH PENGUSUL	PERTIMBANGAN TAPD	KETERANGAN
77	Kube Usaha Mandiri	Desa Borowetan, Kecamatan Banyuurip, Kab. Purworejo	Bantuan Sosial Uang Untuk Usaha Bersama	20.000.000		Nomor: 500.2.1/2374/2025 tanggal: 13 Juni 2025	Memenuhi kriteria untuk dicantumkan alokasi anggaran bantuan sosial dalam RKPD Tahun 2026, Rancangan KUA dan PPAS T.A. 2026.	Bantuan sosial uang
78	Kube Serba Bisa	Desa Borowetan, Kecamatan Banyuurip, Kab. Purworejo	Bantuan Sosial Uang Untuk Usaha Bersama	20.000.000		Nomor: 500.2.1/1672/2025 tanggal: 3 Juni 2025	Memenuhi kriteria untuk dicantumkan alokasi anggaran bantuan sosial dalam RKPD Tahun 2026, Rancangan KUA dan PPAS T.A. 2026.	Bantuan sosial uang
79	Kube Maju Lancar	Desa Borowetan, Kecamatan Banyuurip, Kab. Purworejo	Bantuan Sosial Uang Untuk Usaha Bersama	20.000.000		Nomor: 500.2.1/1673/2025 tanggal: 3 Juni 2025	Memenuhi kriteria untuk dicantumkan alokasi anggaran bantuan sosial dalam RKPD Tahun 2026, Rancangan KUA dan PPAS T.A. 2026.	Bantuan sosial uang
80	Kube "Karya Muda Sejahtera"	Dusun Tegaliser RT.01 RW.03, Desa Kliwonan, Kecamatan Banyuurip, Kab. Purworejo	Bantuan Sosial Uang Untuk Usaha Bersama	20.000.000		Nomor: 500.2.1/1674/2025 tanggal: 3 Juni 2025	Memenuhi kriteria untuk dicantumkan alokasi anggaran bantuan sosial dalam RKPD Tahun 2026, Rancangan KUA dan PPAS T.A. 2026.	Bantuan sosial uang
81	Kube "Berkah Muda Berkarya"	Dukuh Juru Tengah RT.01 RW.05, Desa Banyuurip, Kecamatan Banyuurip, Kab.	Bantuan Sosial Uang Untuk Usaha Bersama	20.000.000		Nomor: 500.2.1/1675/2025 tanggal: 3 Juni 2025	Memenuhi kriteria untuk dicantumkan alokasi anggaran bantuan sosial dalam RKPD Tahun 2026, Rancangan KUA dan PPAS T.A. 2026.	Bantuan sosial uang
82	Kube Soroyasan	Dukuh Soroyasan, Desa Banyuurip, Kecamatan Banyuurip, Kab. Purworejo	Bantuan Sosial Uang Untuk Usaha Bersama	20.000.000		Nomor: 500.2.1/1676/2025 tanggal: 3 Juni 2025	Memenuhi kriteria untuk dicantumkan alokasi anggaran bantuan sosial dalam RKPD Tahun 2026, Rancangan KUA dan PPAS T.A. 2026.	Bantuan sosial uang
83	Kube Guyup Rukun	Dusun Karangwaru RT.02 RW.05, Desa Kliwonan, Kecamatan Banyuurip, Kab.	Bantuan Sosial Uang Untuk Usaha Bersama	20.000.000		Nomor: 500.2.1/1677/2025 tanggal: 3 Juni 2025	Memenuhi kriteria untuk dicantumkan alokasi anggaran bantuan sosial dalam RKPD Tahun 2026, Rancangan KUA dan PPAS T.A. 2026.	Bantuan sosial uang
84	Kube Krajan Gumilar	Dusun Kliwonan RT.01 RW.01, Desa Kliwonan, Kecamatan Banyuurip, Kab. Purworejo	Bantuan Sosial Uang Untuk Usaha Bersama	20.000.000		Nomor: 500.2.1/1485/2025 tanggal: 15 Mei 2025	Memenuhi kriteria untuk dicantumkan alokasi anggaran bantuan sosial dalam RKPD Tahun 2026, Rancangan KUA dan PPAS T.A. 2026.	Bantuan sosial uang
85	Kube Putri Mandiri	Desa Sumbarsari RT.02 RW.07, Kecamatan Banyuurip, Kab. Purworejo	Bantuan Sosial Uang Untuk Usaha Bersama	20.000.000		Nomor: 500.2.1/1730/2025 tanggal: 3 Juni 2025	Memenuhi kriteria untuk dicantumkan alokasi anggaran bantuan sosial dalam RKPD Tahun 2026, Rancangan KUA dan PPAS T.A. 2026.	Bantuan sosial uang
86	Kube Kesambi	Dusun Kesambi RT.03 RW.02, Desa Tanjunganom, Kecamatan Banyuurip,	Bantuan Sosial Uang Untuk Usaha Bersama	20.000.000		Nomor: 500.2.1/1678/2025 tanggal: 3 Juni 2025	Memenuhi kriteria untuk dicantumkan alokasi anggaran bantuan sosial dalam RKPD Tahun 2026, Rancangan KUA dan PPAS T.A. 2026.	Bantuan sosial uang
87	Kube Sri Handayani	Desa Dukuhrejo RT.02 RW.02, Kecamatan Bayan, Kab. Purworejo	Bantuan Sosial Uang Untuk Usaha Bersama	20.000.000		Nomor: 500.2.1/1680/2025 tanggal: 3 Juni 2025	Memenuhi kriteria untuk dicantumkan alokasi anggaran bantuan sosial dalam RKPD Tahun 2026, Rancangan KUA dan PPAS T.A. 2026.	Bantuan sosial uang
88	Kube SKP (Snak Kampung Pancasila)	Desa Dukuhrejo RT.02 RW.03, Kecamatan Bayan, Kab. Purworejo	Bantuan Sosial Uang Untuk Usaha Bersama	20.000.000		Nomor: 500.2.1/1681/2025 tanggal: 3 Juni 2025	Memenuhi kriteria untuk dicantumkan alokasi anggaran bantuan sosial dalam RKPD Tahun 2026, Rancangan KUA dan PPAS T.A. 2026.	Bantuan sosial uang
89	KUBE Mekar Makmur	Dusun Pesantren, Desa Winong Lor, Kecamatan Gebang, Kab. Purworejo	Bantuan Sosial Uang Untuk Usaha Bersama	20.000.000		Nomor: 500.2.1/2176/2025 tanggal: 13 Juni 2025	Memenuhi kriteria untuk dicantumkan alokasi anggaran bantuan sosial dalam RKPD Tahun 2026, Rancangan KUA dan PPAS T.A. 2026.	Bantuan sosial uang
90	KUBE Berkah Mandiri	Dusun Beteng Lor, Desa Winong Lor, Kecamatan Gebang, Kab. Purworejo	Bantuan Sosial Uang Untuk Usaha Bersama	20.000.000		Nomor: 500.2.1/2178/2025 tanggal: 13 Juni 2025	Memenuhi kriteria untuk dicantumkan alokasi anggaran bantuan sosial dalam RKPD Tahun 2026, Rancangan KUA dan PPAS T.A. 2026.	Bantuan sosial uang
91	Kelompok Usaha Bersama Lancar Jaya	Desa Legetan, Kecamatan Bener, Kab. Purworejo	Bantuan Sosial Uang Untuk Usaha Bersama	20.000.000		Nomor: 500.2.1/2179/2025 tanggal: 13 Juni 2025	Memenuhi kriteria untuk dicantumkan alokasi anggaran bantuan sosial dalam RKPD Tahun 2026, Rancangan KUA dan PPAS T.A. 2026.	Bantuan sosial uang
92	KUBE Jaya Bersama	Dusun Beteng, Desa Winong Lor, Kecamatan Gebang, Kab. Purworejo	Bantuan Sosial Uang Untuk Usaha Bersama	20.000.000		Nomor: 500.2.1/2180/2025 tanggal: 13 Juni 2025	Memenuhi kriteria untuk dicantumkan alokasi anggaran bantuan sosial dalam RKPD Tahun 2026, Rancangan KUA dan PPAS T.A. 2026.	Bantuan sosial uang
93	Kube Bengkal Mulyo	Desa Legetan, Kecamatan Loano, Kab. Purworejo	Bantuan Sosial Uang Untuk Usaha Bersama	20.000.000		Nomor: 500.2.1/2181/2025 tanggal: 13 Juni 2025	Memenuhi kriteria untuk dicantumkan alokasi anggaran bantuan sosial dalam RKPD Tahun 2026, Rancangan KUA dan PPAS T.A. 2026.	Bantuan sosial uang
94	Kelompok Usaha Bersama "Rukun Makmur"	Rebug RT.003 RW.003, Desa Rebug, Kab. Purworejo	Bantuan Sosial Uang Untuk Usaha Bersama	20.000.000		Nomor: 500.2.1/1253 tanggal: 8 Mei 2025	Memenuhi kriteria untuk dicantumkan alokasi anggaran bantuan sosial dalam RKPD Tahun 2026, Rancangan KUA dan PPAS T.A. 2026.	Bantuan sosial uang
95	Kelompok Usaha Bersama (Kube) "Rukun Lestari"	Rebug RT.002 RW.002, Desa Rebug, Kecamatan Kemiri, Kab. Purworejo	Bantuan Sosial Uang Untuk Usaha Bersama	20.000.000		Nomor: 500.2.1/1263/2025 tanggal: 8 Mei 2025	Memenuhi kriteria untuk dicantumkan alokasi anggaran bantuan sosial dalam RKPD Tahun 2026, Rancangan KUA dan PPAS T.A. 2026.	Bantuan sosial uang
96	Kelompok Usaha Bersama (Kube) "Dwi Karya Manunggal 3"	Dusun Krasak RT.005 RW.001, Desa Wonosuko, Kecamatan Kemiri, Kab. Purworejo	Bantuan Sosial Uang Untuk Usaha Bersama	20.000.000		Nomor: 500.2.1/1303/2025 tanggal: 9 Mei 2025	Memenuhi kriteria untuk dicantumkan alokasi anggaran bantuan sosial dalam RKPD Tahun 2026, Rancangan KUA dan PPAS T.A. 2026.	Bantuan sosial uang
97	Kelompok Usaha Bersama (Kube) "Mandiri Sejahtera"	Rebug RT.001 RW.001, Desa Rebug, Kecamatan Kemiri, Kab. Purworejo	Bantuan Sosial Uang Untuk Usaha Bersama	20.000.000		Nomor: 500.2.1/1257/2025 tanggal: 8 Mei 2025	Memenuhi kriteria untuk dicantumkan alokasi anggaran bantuan sosial dalam RKPD Tahun 2026, Rancangan KUA dan PPAS T.A. 2026.	Bantuan sosial uang
98	Kelompok Usaha Bersama (Kube) KUB Dwi Karya Manunggal 1	Dusun Krajan RT.001 RW.001, Desa Wonosuko, Kecamatan Kemiri, Kab. Purworejo	Bantuan Sosial Uang Untuk Usaha Bersama	20.000.000		Nomor: 500.2.1/1259/2025 tanggal: 8 Mei 2025	Memenuhi kriteria untuk dicantumkan alokasi anggaran bantuan sosial dalam RKPD Tahun 2026, Rancangan KUA dan PPAS T.A. 2026.	Bantuan sosial uang
99	Kelompok Bersama (Kube) "Dwi Karya Sejahtera"	Dusun Tanggulangin RT.001 RW.001, Desa Tasikmadu, Kecamatan Pituruh, Kab. Purworejo	Bantuan Sosial Uang Untuk Usaha Bersama	20.000.000		Nomor: 500.2.1/1304/2025 tanggal: 9 Mei 2025	Memenuhi kriteria untuk dicantumkan alokasi anggaran bantuan sosial dalam RKPD Tahun 2026, Rancangan KUA dan PPAS T.A. 2026.	Bantuan sosial uang
100	Kelompok Usaha Bersama (Kube) Dwi Karya Manunggal 2	Dusun Watubelah RT.001 RW.002, Desa Wonosuko, Kecamatan Kemiri, Kab. Purworejo	Bantuan Sosial Uang Untuk Usaha Bersama	20.000.000		Nomor: 500.2.1/1261 tanggal: 8 Mei 2025	Memenuhi kriteria untuk dicantumkan alokasi anggaran bantuan sosial dalam RKPD Tahun 2026, Rancangan KUA dan PPAS T.A. 2026.	Bantuan sosial uang
101	Kube Loka Wirakrama	Desa Prapaglor, Kecamatan Pituruh, Kab. Purworejo	Bantuan Sosial Uang Untuk Usaha Bersama	20.000.000		Nomor: 500.2.1/1247 tanggal: 8 Mei 2025	Memenuhi kriteria untuk dicantumkan alokasi anggaran bantuan sosial dalam RKPD Tahun 2026, Rancangan KUA dan PPAS T.A. 2026.	Bantuan sosial uang
102	KUBE Dharma "Tirta Kencono"	Dusun Kamasan RT.02 RW.01, Desa Kaliwungu, Kecamatan Bruno, Kab. Purworejo	Bantuan Sosial Uang Untuk Usaha Bersama	20.000.000		Nomor: 500.2.1/1249/2025 tanggal: 8 Mei 2025	Memenuhi kriteria untuk dicantumkan alokasi anggaran bantuan sosial dalam RKPD Tahun 2026, Rancangan KUA dan PPAS T.A. 2026.	Bantuan sosial uang
103	Kube Dharma Jaya	Desa Girigondo, Kecamatan Pituruh, Kab. Purworejo	Bantuan Sosial Uang Untuk Usaha Bersama	20.000.000		Nomor: 500.2.1/1305/2025 tanggal: 9 Mei 2025	Memenuhi kriteria untuk dicantumkan alokasi anggaran bantuan sosial dalam RKPD Tahun 2026, Rancangan KUA dan PPAS T.A. 2026.	Bantuan sosial uang
104	Kube Sapta Karya	Desa Girigondo, Kecamatan Pituruh, Kab. Purworejo	Bantuan Sosial Uang Untuk Usaha Bersama	20.000.000		Nomor: 500.2.1/1281/2025 tanggal: 8 Mei 2025	Memenuhi kriteria untuk dicantumkan alokasi anggaran bantuan sosial dalam RKPD Tahun 2026, Rancangan KUA dan PPAS T.A. 2026.	Bantuan sosial uang

NO	NAMA PENERIMA	ALAMAT PENERIMA	JENIS BARANG YANG AKAN DIBERIKAN	JUMLAH NILAI NOMINAL (Rp)	PERANGKAT DAERAH PENGUSUL	KELENGKAPAN REKOMENDASI DARI PERANGKAT DAERAH PENGUSUL	PERTIMBANGAN TAPD	KETERANGAN
105	Kube Putra Mandiri	Desa Prapagkidul, Kecamatan Pituruh, Kab. Purworejo	Bantuan Sosial Uang Untuk Usaha Bersama	20.000.000		Nomor: 500.2.1/1255 tanggal: 8 Mei 2025	Memenuhi kriteria untuk dicantumkan alokasi anggaran bantuan sosial dalam RKPD Tahun 2026, Rancangan KUA dan PPAS T.A. 2026.	Bantuan sosial uang
106	Kube Marga Sadewa	Desa Keburusan, Kecamatan Pituruh, Kab. Purworejo	Bantuan Sosial Uang Untuk Usaha Bersama	20.000.000		Nomor: 500.2.1/1302/2025 tanggal: 9 Mei 2025	Memenuhi kriteria untuk dicantumkan alokasi anggaran bantuan sosial dalam RKPD Tahun 2026, Rancangan KUA dan PPAS T.A. 2026.	Bantuan sosial uang
107	Kube Tresna Mulya	Desa Megulunglor, Kecamatan Pituruh, Kab. Purworejo	Bantuan Sosial Uang Untuk Usaha Bersama	20.000.000		Nomor: 500.2.1/1421/2025 tanggal: 9 Mei 2025	Memenuhi kriteria untuk dicantumkan alokasi anggaran bantuan sosial dalam RKPD Tahun 2026, Rancangan KUA dan PPAS T.A. 2026.	Bantuan sosial uang
108	Kelompok Usaha Bersama (KUBE) "Nuri"	Brengkelan RW.04, Kelurahan Purworejo, Kab. Purworejo	Bantuan Sosial Uang Untuk Usaha Bersama	20.000.000		Nomor: 500.2.1/2318/2025 tanggal: 13 Juni 2025	Memenuhi kriteria untuk dicantumkan alokasi anggaran bantuan sosial dalam RKPD Tahun 2026, Rancangan KUA dan PPAS T.A. 2026.	Bantuan sosial uang
109	Kelompok Usaha Bersama (KUBE) "Purwa Tirta"	Kampung Tuksongo, Sumurdowo RW.03, Kelurahan Purworejo, Kab. Purworejo	Bantuan Sosial Uang Untuk Usaha Bersama	20.000.000		Nomor: 500.2.1/2319/2025 tanggal: 13 Juni 2025	Memenuhi kriteria untuk dicantumkan alokasi anggaran bantuan sosial dalam RKPD Tahun 2026, Rancangan KUA dan PPAS T.A. 2026.	Bantuan sosial uang
110	Kelompok Usaha Bersama (KUBE) "Mawar"	Kelurahan Keseneng, Kecamatan Purworejo, Kab. Purworejo	Bantuan Sosial Uang Untuk Usaha Bersama	20.000.000		Nomor: 500.2.1/2376/2025 tanggal: 13 Juni 2025	Memenuhi kriteria untuk dicantumkan alokasi anggaran bantuan sosial dalam RKPD Tahun 2026, Rancangan KUA dan PPAS T.A. 2026.	Bantuan sosial uang
111	Kelompok Usaha Bersama (KUBE) "Tirta Mulyo"	Tuksongo RT.06 RW.03, Kelurahan Purworejo, Kab. Purworejo	Bantuan Sosial Uang Untuk Usaha Bersama	20.000.000		Nomor: 500.2.1/2320/2025 tanggal: 13 Juni 2025	Memenuhi kriteria untuk dicantumkan alokasi anggaran bantuan sosial dalam RKPD Tahun 2026, Rancangan KUA dan PPAS T.A. 2026.	Bantuan sosial uang
112	KUBE Lancar Jaya	Desa Kalijambe, Kecamatan Bener, Kab. Purworejo	Bantuan Sosial Uang Untuk Usaha Bersama	20.000.000		Nomor: 500.2.1/2179/2025 tanggal: 13 Juni 2025	Memenuhi kriteria untuk dicantumkan alokasi anggaran bantuan sosial dalam RKPD Tahun 2026, Rancangan KUA dan PPAS T.A. 2026.	Bantuan sosial uang
113	KUBE Sido Lancar	RT.02 RW.02, Desa Sukowuwuh, Kecamatan Bener, Kab. Purworejo	Bantuan Sosial Uang Untuk Usaha Bersama	20.000.000		Nomor: 500.2.1/2322/2025 tanggal: 13 Juni 2025	Memenuhi kriteria untuk dicantumkan alokasi anggaran bantuan sosial dalam RKPD Tahun 2026, Rancangan KUA dan PPAS T.A. 2026.	Bantuan sosial uang
114	KUBE Berkah	RT.01 RW.02, Desa Sukowuwuh, Kecamatan Bener, Kab. Purworejo	Bantuan Sosial Uang Untuk Usaha Bersama	20.000.000		Nomor: 500.2.1/2323/2025 tanggal: 13 Juni 2025	Memenuhi kriteria untuk dicantumkan alokasi anggaran bantuan sosial dalam RKPD Tahun 2026, Rancangan KUA dan PPAS T.A. 2026.	Bantuan sosial uang
115	KUBE Kharisma	Dusun Watubelah, Desa Sukowuwuh, Kecamatan Bener, Kab. Purworejo	Bantuan Sosial Uang Untuk Usaha Bersama	20.000.000		Nomor: 500.2.1/2324/2025 tanggal: 13 Juni 2025	Memenuhi kriteria untuk dicantumkan alokasi anggaran bantuan sosial dalam RKPD Tahun 2026, Rancangan KUA dan PPAS T.A. 2026.	Bantuan sosial uang
116	KUBE Langgeng	Desa Bener, Kecamatan Bener, Kab. Purworejo	Bantuan Sosial Uang Untuk Usaha Bersama	20.000.000		Nomor: 500.2.1/2325/2025 tanggal: 13 Juni 2025	Memenuhi kriteria untuk dicantumkan alokasi anggaran bantuan sosial dalam RKPD Tahun 2026, Rancangan KUA dan PPAS T.A. 2026.	Bantuan sosial uang
117	KUBE Rahayu Gumilang	Dusun Kempul, Desa Jetis, Kecamatan Loano, Kab. Purworejo	Bantuan Sosial Uang Untuk Usaha Bersama	20.000.000		Nomor: 500.2.1/2326/2025 tanggal: 13 Juni 2025	Memenuhi kriteria untuk dicantumkan alokasi anggaran bantuan sosial dalam RKPD Tahun 2026, Rancangan KUA dan PPAS T.A. 2026.	Bantuan sosial uang
118	KUBE Lancar Berkah	Desa Pekacangan, Kecamatan Bener, Kab. Purworejo	Bantuan Sosial Uang Untuk Usaha Bersama	20.000.000		Nomor: 500.2.1/2327/2025 tanggal: 13 Juni 2025	Memenuhi kriteria untuk dicantumkan alokasi anggaran bantuan sosial dalam RKPD Tahun 2026, Rancangan KUA dan PPAS T.A. 2026.	Bantuan sosial uang
119	Kelompok Usaha Bersama (Fakir Miskin) "Urip Mulyo"	Desa Pacor, Kecamatan Kutoarjo, Kab. Purworejo	Bantuan Sosial Uang Untuk Usaha Bersama	20.000.000		Nomor: 500.2.1/2377/2025 tanggal: 13 Juni 2025	Memenuhi kriteria untuk dicantumkan alokasi anggaran bantuan sosial dalam RKPD Tahun 2026, Rancangan KUA dan PPAS T.A. 2026.	Bantuan sosial uang
120	KUBE ADEM AYEM 1	Desa Somoleter RT.002 RW.002, Kecamatan Bruno, Kab. Purworejo	Bantuan Sosial Uang Untuk Usaha Bersama	20.000.000		Nomor: 500.2.1/1685/2025 tanggal: 3 Juni 2025	Memenuhi kriteria untuk dicantumkan alokasi anggaran bantuan sosial dalam RKPD Tahun 2026, Rancangan KUA dan PPAS T.A. 2026.	Bantuan sosial uang
121	KUBE ADEM AYEM 2	Desa Somoleter RT.001 RW.003, Kecamatan Bruno, Kab. Purworejo	Bantuan Sosial Uang Untuk Usaha Bersama	20.000.000		Nomor: 500.2.1/1686/2025 tanggal: 3 Juni 2025	Memenuhi kriteria untuk dicantumkan alokasi anggaran bantuan sosial dalam RKPD Tahun 2026, Rancangan KUA dan PPAS T.A. 2026.	Bantuan sosial uang
122	KUBE ADEM AYEM 3	Desa Somoleter RT.001 RW.003, Kecamatan Bruno, Kab. Purworejo	Bantuan Sosial Uang Untuk Usaha Bersama	20.000.000		Nomor: 500.2.1/1486/2025 tanggal: 15 Mei 2025	Memenuhi kriteria untuk dicantumkan alokasi anggaran bantuan sosial dalam RKPD Tahun 2026, Rancangan KUA dan PPAS T.A. 2026.	Bantuan sosial uang
123	KUBE ADEM AYEM 4	Desa Plipiran RT.002 RW.004, Kecamatan Bruno, Kab. Purworejo	Bantuan Sosial Uang Untuk Usaha Bersama	20.000.000		Nomor: 500.2.1/1487/2025 tanggal: 15 Mei 2025	Memenuhi kriteria untuk dicantumkan alokasi anggaran bantuan sosial dalam RKPD Tahun 2026, Rancangan KUA dan PPAS T.A. 2026.	Bantuan sosial uang
124	KUBE SUMBER MAKMUR	Desa Kaliwungu RT.001 RW.004, Kecamatan Bruno, Kab. Purworejo	Bantuan Sosial Uang Untuk Usaha Bersama	20.000.000		Nomor: 500.2.1/1488/2025 tanggal: 15 Mei 2025	Memenuhi kriteria untuk dicantumkan alokasi anggaran bantuan sosial dalam RKPD Tahun 2026, Rancangan KUA dan PPAS T.A. 2026.	Bantuan sosial uang
125	KUBE MAJU ENGGAL	Desa Tegalsari RT.008 RW.001, Kecamatan Bruno, Kab. Purworejo	Bantuan Sosial Uang Untuk Usaha Bersama	20.000.000		Nomor: 500.2.1/1489/2025 tanggal: 15 Mei 2025	Memenuhi kriteria untuk dicantumkan alokasi anggaran bantuan sosial dalam RKPD Tahun 2026, Rancangan KUA dan PPAS T.A. 2026.	Bantuan sosial uang
126	KUBE SINATAR MANDIRI	Desa Pakisarum RT.002 RW.004, Kecamatan Bruno, Kab. Purworejo	Bantuan Sosial Uang Untuk Usaha Bersama	20.000.000		Nomor: 500.2.1/1687/2025 tanggal: 3 Juni 2025	Memenuhi kriteria untuk dicantumkan alokasi anggaran bantuan sosial dalam RKPD Tahun 2026, Rancangan KUA dan PPAS T.A. 2026.	Bantuan sosial uang
127	KUBE SIDO MAJU	Desa Pakisarum RT.001 RW.004, Kecamatan Bruno, Kab. Purworejo	Bantuan Sosial Uang Untuk Usaha Bersama	20.000.000		Nomor: 500.2.1/1337/2025 tanggal: 14 Mei 2025	Memenuhi kriteria untuk dicantumkan alokasi anggaran bantuan sosial dalam RKPD Tahun 2026, Rancangan KUA dan PPAS T.A. 2026.	Bantuan sosial uang
128	KUBE MANUNGGAL	Desa Kalimeneng RT.002 RW.001, Kecamatan Kemiri, Kab. Purworejo	Bantuan Sosial Uang Untuk Usaha Bersama	20.000.000		Nomor: 500.2.1/1490/2025 tanggal: 15 Mei 2025	Memenuhi kriteria untuk dicantumkan alokasi anggaran bantuan sosial dalam RKPD Tahun 2026, Rancangan KUA dan PPAS T.A. 2026.	Bantuan sosial uang
129	KUBE SIDO RAHAYU	Desa Samping RT.001 RW.006, Kecamatan Kemiri, Kab. Purworejo	Bantuan Sosial Uang Untuk Usaha Bersama	20.000.000		Nomor: 500.2.1/1360/2025 tanggal: 15 Mei 2025	Memenuhi kriteria untuk dicantumkan alokasi anggaran bantuan sosial dalam RKPD Tahun 2026, Rancangan KUA dan PPAS T.A. 2026.	Bantuan sosial uang
130	KUBE LESTARI	Desa Samping RT.002 RW.001, Kecamatan Kemiri, Kab. Purworejo	Bantuan Sosial Uang Untuk Usaha Bersama	20.000.000		Nomor: 500.2.1/1688/2025 tanggal: 3 Juni 2025	Memenuhi kriteria untuk dicantumkan alokasi anggaran bantuan sosial dalam RKPD Tahun 2026, Rancangan KUA dan PPAS T.A. 2026.	Bantuan sosial uang
131	KUBE EKA MANUNGGAL	Desa Samping RT.002 RW.004, Kecamatan Kemiri, Kab. Purworejo	Bantuan Sosial Uang Untuk Usaha Bersama	20.000.000		Nomor: 500.2.1/1689/2025 tanggal: 3 Juni 2025	Memenuhi kriteria untuk dicantumkan alokasi anggaran bantuan sosial dalam RKPD Tahun 2026, Rancangan KUA dan PPAS T.A. 2026.	Bantuan sosial uang
132	KUBE PANJAYA MAKMUR	Desa Bedono Pageron RT.001 RW.001, Kecamatan Kemiri, Kab. Purworejo	Bantuan Sosial Uang Untuk Usaha Bersama	20.000.000		Nomor: 500.2.1/1572/2025 tanggal: 3 Juni 2025	Memenuhi kriteria untuk dicantumkan alokasi anggaran bantuan sosial dalam RKPD Tahun 2026, Rancangan KUA dan PPAS T.A. 2026.	Bantuan sosial uang

NO	NAMA PENERIMA	ALAMAT PENERIMA	JENIS BARANG YANG AKAN DIBERIKAN	JUMLAH NILAI NOMINAL (Rp)	PERANGKAT DAERAH PENGUSUL	KELENGKAPAN REKOMENDASI DARI PERANGKAT DAERAH PENGUSUL	PERTIMBANGAN TAPD	KETERANGAN
133	KUBE SUBUR MAKMUR	Desa Kaligintung RT.01 RW.01, Kecamatan Pituruh, Kab. Purworejo	Bantuan Sosial Uang Untuk Usaha Bersama	20.000.000		Nomor: 500.2.1/1422/2025 tanggal: 9 Mei 2025	Memenuhi kriteria untuk dicantumkan alokasi anggaran bantuan sosial dalam RKPD Tahun 2026, Rancangan KUA dan PPAS T.A. 2026.	Bantuan sosial uang
134	KUBE JUJUR MAKMUR	Desa Kaligintung RT.003 RW.001, Kecamatan Pituruh, Kab. Purworejo	Bantuan Sosial Uang Untuk Usaha Bersama	20.000.000		Nomor: 500.2.1/1326/2025 tanggal: 9 Mei 2025	Memenuhi kriteria untuk dicantumkan alokasi anggaran bantuan sosial dalam RKPD Tahun 2026, Rancangan KUA dan PPAS T.A. 2026.	Bantuan sosial uang
135	KUBE SEJATI	Desa Sawangan RT.05 RW.03, Kecamatan Pituruh, Kab. Purworejo	Bantuan Sosial Uang Untuk Usaha Bersama	20.000.000		Nomor: 500.2.1/1693/2025 tanggal: 3 Juni 2025	Memenuhi kriteria untuk dicantumkan alokasi anggaran bantuan sosial dalam RKPD Tahun 2026, Rancangan KUA dan PPAS T.A. 2026.	Bantuan sosial uang
136	KUBE SUMBER REJEKI	Desa Sawangan RT.05 RW.03, Kecamatan Pituruh, Kab. Purworejo	Bantuan Sosial Uang Untuk Usaha Bersama	20.000.000		Nomor: 500.2.1/1694/2025 tanggal: 3 Juni 2025	Memenuhi kriteria untuk dicantumkan alokasi anggaran bantuan sosial dalam RKPD Tahun 2026, Rancangan KUA dan PPAS T.A. 2026.	Bantuan sosial uang
137	KUBE MAJU ABADI	Desa Waru RT.02 RW.01, Kecamatan Pituruh, Kab. Purworejo	Bantuan Sosial Uang Untuk Usaha Bersama	20.000.000		Nomor: 500.2.1/1695/2025 tanggal: 3 Juni 2025	Memenuhi kriteria untuk dicantumkan alokasi anggaran bantuan sosial dalam RKPD Tahun 2026, Rancangan KUA dan PPAS T.A. 2026.	Bantuan sosial uang
138	KUBE TANI MAKMUR	Desa Waru RT.02 RW.01, Kecamatan Pituruh, Kab. Purworejo	Bantuan Sosial Uang Untuk Usaha Bersama	20.000.000		Nomor: 500.2.1/1697/2025 tanggal: 3 Juni 2025	Memenuhi kriteria untuk dicantumkan alokasi anggaran bantuan sosial dalam RKPD Tahun 2026, Rancangan KUA dan PPAS T.A. 2026.	Bantuan sosial uang
139	KUBE KEMBANG GUNUNG	Desa Somogede RT.01 RW.02, Kecamatan Pituruh, Kab. Purworejo	Bantuan Sosial Uang Untuk Usaha Bersama	20.000.000		Nomor: 500.2.1/1493/2025 tanggal: 15 Mei 2025	Memenuhi kriteria untuk dicantumkan alokasi anggaran bantuan sosial dalam RKPD Tahun 2026, Rancangan KUA dan PPAS T.A. 2026.	Bantuan sosial uang
140	KUBE MANDIRI	Desa Sawangan RT.02 RW.01, Kecamatan Pituruh, Kab. Purworejo	Bantuan Sosial Uang Untuk Usaha Bersama	20.000.000		Nomor: 500.2.1/1698/2025 tanggal: 3 Juni 2025	Memenuhi kriteria untuk dicantumkan alokasi anggaran bantuan sosial dalam RKPD Tahun 2026, Rancangan KUA dan PPAS T.A. 2026.	Bantuan sosial uang
141	KUBE MITRA USAHA LELE	Desa Wareng RT.01 RW.01, Kecamatan Butuh, Kab. Purworejo	Bantuan Sosial Uang Untuk Usaha Bersama	20.000.000		Nomor: 500.2.1/1699/2025 tanggal: 3 Juni 2025	Memenuhi kriteria untuk dicantumkan alokasi anggaran bantuan sosial dalam RKPD Tahun 2026, Rancangan KUA dan PPAS T.A. 2026.	Bantuan sosial uang
142	KUBE BERKAH TUMENGGUNG	Desa Kerep RT.01 RW.01, Kecamatan Kemiri, Kab. Purworejo	Bantuan Sosial Uang Untuk Usaha Bersama	20.000.000		Nomor: 500.2.1/1494/2025 tanggal: 15 Mei 2025	Memenuhi kriteria untuk dicantumkan alokasi anggaran bantuan sosial dalam RKPD Tahun 2026, Rancangan KUA dan PPAS T.A. 2026.	Bantuan sosial uang
143	KUBE AMANAH	Desa Kerep RT.01 RW.01, Kecamatan Kemiri, Kab. Purworejo	Bantuan Sosial Uang Untuk Usaha Bersama	20.000.000		Nomor: 500.2.1/1495/2025 tanggal: 15 Mei 2025	Memenuhi kriteria untuk dicantumkan alokasi anggaran bantuan sosial dalam RKPD Tahun 2026, Rancangan KUA dan PPAS T.A. 2026.	Bantuan sosial uang
144	KUBE MBAH WINDUSARI	Desa Samping RT.02 RW.05, Kecamatan Kemiri, Kab. Purworejo	Bantuan Sosial Uang Untuk Usaha Bersama	20.000.000		Nomor: 500.2.1/1702/2025 tanggal: 3 Juni 2025	Memenuhi kriteria untuk dicantumkan alokasi anggaran bantuan sosial dalam RKPD Tahun 2026, Rancangan KUA dan PPAS T.A. 2026.	Bantuan sosial uang
145	KUBE DADIMULYO	Desa Roworejo RT.02 RW.01, Kecamatan Grabag, Kab. Purworejo	Bantuan Sosial Uang Untuk Usaha Bersama	20.000.000		Nomor: 500.2.1/1703/2025 tanggal: 3 Juni 2025	Memenuhi kriteria untuk dicantumkan alokasi anggaran bantuan sosial dalam RKPD Tahun 2026, Rancangan KUA dan PPAS T.A. 2026.	Bantuan sosial uang
146	KUBE MAJU SEJAHTERA	Desa Kaligintung RT.001 RW.001, Kecamatan Pituruh, Kab. Purworejo	Bantuan Sosial Uang Untuk Usaha Bersama	20.000.000		Nomor: 500.2.1/2377/2025 tanggal: 13 Juni 2025	Memenuhi kriteria untuk dicantumkan alokasi anggaran bantuan sosial dalam RKPD Tahun 2026, Rancangan KUA dan PPAS T.A. 2026.	Bantuan sosial uang
147	KUBE MENDO TANI	Desa Tunggulrejo RT.02 RW.04, Kecamatan Grabag, Kab. Purworejo	Bantuan Sosial Uang Untuk Usaha Bersama	20.000.000		Nomor: 500.2.1/1771/2025 tanggal: 3 Juni 2025	Memenuhi kriteria untuk dicantumkan alokasi anggaran bantuan sosial dalam RKPD Tahun 2026, Rancangan KUA dan PPAS T.A. 2026.	Bantuan sosial uang
148	KUBE MANUNGGAL	Desa Gesikan, Kecamatan Kemiri, Kab. Purworejo	Bantuan Sosial Uang Untuk Usaha Bersama	20.000.000		Nomor: 500.2.1/1704/2025 tanggal: 3 Juni 2025	Memenuhi kriteria untuk dicantumkan alokasi anggaran bantuan sosial dalam RKPD Tahun 2026, Rancangan KUA dan PPAS T.A. 2026.	Bantuan sosial uang
149	KUBE SIDO DADI	Desa Tegalsari RT.001 RW.004, Kecamatan Bruno, Kab. Purworejo	Bantuan Sosial Uang Untuk Usaha Bersama	20.000.000		Nomor: 500.2.1/1721/2025 tanggal: 3 Juni 2025	Memenuhi kriteria untuk dicantumkan alokasi anggaran bantuan sosial dalam RKPD Tahun 2026, Rancangan KUA dan PPAS T.A. 2026.	Bantuan sosial uang
150	KUBE NASTITI	Desa Waled RT.04 RW.01, Kecamatan Kemiri, Kab. Purworejo	Bantuan Sosial Uang Untuk Usaha Bersama	20.000.000		Nomor: 500.2.1/1705/2025 tanggal: 3 Juni 2025	Memenuhi kriteria untuk dicantumkan alokasi anggaran bantuan sosial dalam RKPD Tahun 2026, Rancangan KUA dan PPAS T.A. 2026.	Bantuan sosial uang
151	KUBE LOH JINAWI	Desa Waled RT.01 RW.01, Kecamatan Kemiri, Kab. Purworejo	Bantuan Sosial Uang Untuk Usaha Bersama	20.000.000		Nomor: 500.2.1/1707/2025 tanggal: 3 Juni 2025	Memenuhi kriteria untuk dicantumkan alokasi anggaran bantuan sosial dalam RKPD Tahun 2026, Rancangan KUA dan PPAS T.A. 2026.	Bantuan sosial uang
152	KUBE GUMRIGAH	Desa Waled RT.02 RW.01, Kecamatan Kemiri, Kab. Purworejo	Bantuan Sosial Uang Untuk Usaha Bersama	20.000.000		Nomor: 500.2.1/1496/2025 tanggal: 15 Mei 2025	Memenuhi kriteria untuk dicantumkan alokasi anggaran bantuan sosial dalam RKPD Tahun 2026, Rancangan KUA dan PPAS T.A. 2026.	Bantuan sosial uang
153	KUBE GADING	Desa Bener RT.03 RW.02, Kecamatan Bener, Kab. Purworejo	Bantuan Sosial Uang Untuk Usaha Bersama	20.000.000		Nomor: 500.2.1/1709/2025 tanggal: 3 Juni 2025	Memenuhi kriteria untuk dicantumkan alokasi anggaran bantuan sosial dalam RKPD Tahun 2026, Rancangan KUA dan PPAS T.A. 2026.	Bantuan sosial uang
154	KUBE KRAJAN BAROKAH	Kelurahan Baledono RT.01 RW.08, Kecamatan Purworejo, Kab. Purworejo	Bantuan Sosial Uang Untuk Usaha Bersama	20.000.000		Nomor: 500.2.1/1759/2025 tanggal: 3 Juni 2025	Memenuhi kriteria untuk dicantumkan alokasi anggaran bantuan sosial dalam RKPD Tahun 2026, Rancangan KUA dan PPAS T.A. 2026.	Bantuan sosial uang
155	KUBE MUGI MAKMUR	Kelurahan Keseneng RT.03 RW.01, Kecamatan Purworejo, Kab. Purworejo	Bantuan Sosial Uang Untuk Usaha Bersama	20.000.000		Nomor: 500.2.1/2338/2025 tanggal: 13 Juni 2025	Memenuhi kriteria untuk dicantumkan alokasi anggaran bantuan sosial dalam RKPD Tahun 2026, Rancangan KUA dan PPAS T.A. 2026.	Bantuan sosial uang
156	KUBE GUYUB RUKUN	Jl. Baledono Candi RT.04 RW.08, Kelurahan Baledono, Kecamatan Purworejo, Kab. Purworejo	Bantuan Sosial Uang Untuk Usaha Bersama	20.000.000		Nomor: 500.2.1/2339/2025 tanggal: 13 Juni 2025	Memenuhi kriteria untuk dicantumkan alokasi anggaran bantuan sosial dalam RKPD Tahun 2026, Rancangan KUA dan PPAS T.A. 2026.	Bantuan sosial uang
157	Kelompok Usaha Bersama(KUBE) "MEKAR JAYA"	Desa Bedono Pageron, Kecamatan Kemiri, Kab. Purworejo	Bantuan Sosial Uang Untuk Usaha Bersama	20.000.000		Nomor: 500.2.1/1710/2025 tanggal: 3 Juni 2025	Memenuhi kriteria untuk dicantumkan alokasi anggaran bantuan sosial dalam RKPD Tahun 2026, Rancangan KUA dan PPAS T.A. 2026.	Bantuan sosial uang
158	Kelompok Usaha Bersama (KUBE) "MULYO FARM"	Desa Bedono Pageron, Kecamatan Kemiri, Kab. Purworejo	Bantuan Sosial Uang Untuk Usaha Bersama	20.000.000		Nomor: 500.2.1/1711/2025 tanggal: 3 Juni 2025	Memenuhi kriteria untuk dicantumkan alokasi anggaran bantuan sosial dalam RKPD Tahun 2026, Rancangan KUA dan PPAS T.A. 2026.	Bantuan sosial uang
159	KUBE NADRI BERDAYA SEJAHTERA	Desa Krendetan RT 01 RW 02, Kecamatan Bagelen, Kab. Purworejo	Bantuan Sosial Uang Untuk Usaha Bersama	20.000.000		Nomor: 500.2.1/2374/2025 tanggal: 13 Juni 2025	Memenuhi kriteria untuk dicantumkan alokasi anggaran bantuan sosial dalam RKPD Tahun 2026, Rancangan KUA dan PPAS T.A. 2026.	Bantuan sosial uang
160	Kelompok Usaha Bersama (KUBE) "SUMBER URIP"	Desa Puspo, Kecamatan Bruno, Kab. Purworejo	Bantuan Sosial Uang Untuk Usaha Bersama	20.000.000		Nomor: 500.2.1/1712/2025 tanggal: 3 Juni 2025	Memenuhi kriteria untuk dicantumkan alokasi anggaran bantuan sosial dalam RKPD Tahun 2026, Rancangan KUA dan PPAS T.A. 2026.	Bantuan sosial uang

NO	NAMA PENERIMA	ALAMAT PENERIMA	JENIS BARANG YANG AKAN DIBERIKAN	JUMLAH NILAI NOMINAL (Rp)	PERANGKAT DAERAH PENGUSUL	KELENGKAPAN REKOMENDASI DARI PERANGKAT DAERAH PENGUSUL	PERTIMBANGAN TAPD	KETERANGAN
161	Kelompok Usaha Bersama (KUBE) "BERSAMA JAYA"	Desa Cepedak, Kecamatan Bruno, Kab. Purworejo	Bantuan Sosial Uang Untuk Usaha Bersama	20.000.000		Nomor: 500.2.1/1713/2025 tanggal: 3 Juni 2025	Memenuhi kriteria untuk dicantumkan alokasi anggaran bantuan sosial dalam RKPD Tahun 2026, Rancangan KUA dan PPAS T.A. 2026.	Bantuan sosial uang
162	Kelompok Usaha Bersama (KUBE) "KRAJAN MAKMUR"	Desa Cepedak, Kecamatan Bruno, Kab. Purworejo	Bantuan Sosial Uang Untuk Usaha Bersama	20.000.000		Nomor: 500.2.1/1714/2025 tanggal: 19 Mei 2025	Memenuhi kriteria untuk dicantumkan alokasi anggaran bantuan sosial dalam RKPD Tahun 2026, Rancangan KUA dan PPAS T.A. 2026.	Bantuan sosial uang
163	Kelompok Usaha Bersama (KUBE) "SUMBER REJEKI"	Desa Wonoyoso, Kecamatan Pituruh, Kab. Purworejo	Bantuan Sosial Uang Untuk Usaha Bersama	20.000.000		Nomor: 500.2.1/2142/2025 tanggal: 19 Mei 2025	Memenuhi kriteria untuk dicantumkan alokasi anggaran bantuan sosial dalam RKPD Tahun 2026, Rancangan KUA dan PPAS T.A. 2026.	Bantuan sosial uang
164	Kelompok Usaha Bersama (KUBE) "CINDE LARAS"	Desa Gowong, Kecamatan Bruno, Kab. Purworejo	Bantuan Sosial Uang Untuk Usaha Bersama	20.000.000		Nomor: 500.2.1/1682/2025 tanggal: 19 Mei 2025	Memenuhi kriteria untuk dicantumkan alokasi anggaran bantuan sosial dalam RKPD Tahun 2026, Rancangan KUA dan PPAS T.A. 2026.	Bantuan sosial uang
165	Kelompok Usaha Bersama (KUBE) "PEMUDA HARAPAN"	Desa Gowong, Kecamatan Bruno, Kab. Purworejo	Bantuan Sosial Uang Untuk Usaha Bersama	20.000.000		Nomor: 500.2.1/2340/2025 tanggal: 13 Juni 2025	Memenuhi kriteria untuk dicantumkan alokasi anggaran bantuan sosial dalam RKPD Tahun 2026, Rancangan KUA dan PPAS T.A. 2026.	Bantuan sosial uang
166	Kelompok Usaha Bersama (KUBE) "KARYA REMAJA"	Desa Gowong, Kecamatan Bruno, Kab. Purworejo	Bantuan Sosial Uang Untuk Usaha Bersama	20.000.000		Nomor: 500.2.1/2331/2025 tanggal: 13 Juni 2025	Memenuhi kriteria untuk dicantumkan alokasi anggaran bantuan sosial dalam RKPD Tahun 2026, Rancangan KUA dan PPAS T.A. 2026.	Bantuan sosial uang
167	Kelompok Usaha Bersama (KUBE) "LANGGENG MULYO"	Desa Puspo, Kecamatan Bruno, Kab. Purworejo	Bantuan Sosial Uang Untuk Usaha Bersama	20.000.000		Nomor: 500.2.1/1717/2025 tanggal: 3 Juni 2025	Memenuhi kriteria untuk dicantumkan alokasi anggaran bantuan sosial dalam RKPD Tahun 2026, Rancangan KUA dan PPAS T.A. 2026.	Bantuan sosial uang
168	Kelompok Usaha Bersama (KUBE) SUMBER TANI	Desa Plipiran, Kecamatan Bruno, Kab. Purworejo	Bantuan Sosial Uang Untuk Usaha Bersama	20.000.000		Nomor: 500.2.1/1718/2025 tanggal: 3 Juni 2025	Memenuhi kriteria untuk dicantumkan alokasi anggaran bantuan sosial dalam RKPD Tahun 2026, Rancangan KUA dan PPAS T.A. 2026.	Bantuan sosial uang
169	Kelompok Usaha Bersama (KUBE) ADIL MAKMUR	Desa Plipiran, Kecamatan Bruno, Kab. Purworejo	Bantuan Sosial Uang Untuk Usaha Bersama	20.000.000		Nomor: 500.2.1/1719/2025 tanggal: 3 Juni 2025	Memenuhi kriteria untuk dicantumkan alokasi anggaran bantuan sosial dalam RKPD Tahun 2026, Rancangan KUA dan PPAS T.A. 2026.	Bantuan sosial uang
170	Kelompok Usaha Bersama (KUBE) PETIR ROMO	Desa Plipiran, Kecamatan Bruno, Kab. Purworejo	Bantuan Sosial Uang Untuk Usaha Bersama	20.000.000		Nomor: 500.2.1/1720/2025 tanggal: 3 Juni 2025	Memenuhi kriteria untuk dicantumkan alokasi anggaran bantuan sosial dalam RKPD Tahun 2026, Rancangan KUA dan PPAS T.A. 2026.	Bantuan sosial uang
171	Kelompok Usaha Bersama (KUBE) SUMBER REJEKI	Dusun Singojoyo, Desa Brunosari, Kecamatan Bruno, Kab. Purworejo	Bantuan Sosial Uang Untuk Usaha Bersama	20.000.000		Nomor: 500.2.1/1721/2025 tanggal: 3 Juni 2025	Memenuhi kriteria untuk dicantumkan alokasi anggaran bantuan sosial dalam RKPD Tahun 2026, Rancangan KUA dan PPAS T.A. 2026.	Bantuan sosial uang
172	Kelompok Usaha Bersama (KUBE) SIDO MAJU	Dusun Singojoyo, Desa Brunosari, Kecamatan Bruno, Kab. Purworejo	Bantuan Sosial Uang Untuk Usaha Bersama	20.000.000		Nomor: 500.2.1/1722/2025 tanggal: 3 Juni 2025	Memenuhi kriteria untuk dicantumkan alokasi anggaran bantuan sosial dalam RKPD Tahun 2026, Rancangan KUA dan PPAS T.A. 2026.	Bantuan sosial uang
173	Kelompok Usaha Bersama (KUBE) "SANYOTO"	Desa Brunorejo, Kecamatan Bruno, Kab. Purworejo	Bantuan Sosial Uang Untuk Usaha Bersama	20.000.000		Nomor: 500.2.1/1723/2025 tanggal: 3 Juni 2025	Memenuhi kriteria untuk dicantumkan alokasi anggaran bantuan sosial dalam RKPD Tahun 2026, Rancangan KUA dan PPAS T.A. 2026.	Bantuan sosial uang
174	Kelompok Usaha Bersama (KUBE) "SUKA MAJU"	Desa Somoleter, Kecamatan Bruno, Kab. Purworejo	Bantuan Sosial Uang Untuk Usaha Bersama	20.000.000		Nomor: 500.2.1/1724/2025 tanggal: 3 Juni 2025	Memenuhi kriteria untuk dicantumkan alokasi anggaran bantuan sosial dalam RKPD Tahun 2026, Rancangan KUA dan PPAS T.A. 2026.	Bantuan sosial uang
175	Kelompok Usaha Bersama (KUBE) "AgTrans"	Desa Briyan, Kecamatan Ngombol, Kab. Purworejo	Bantuan Sosial Uang Untuk Usaha Bersama	20.000.000		Nomor: 500.2.1/1777/2025 tanggal: 3 Juni 2025	Memenuhi kriteria untuk dicantumkan alokasi anggaran bantuan sosial dalam RKPD Tahun 2026, Rancangan KUA dan PPAS T.A. 2026.	Bantuan sosial uang
176	KUBE "GIRI SUSILO"	Girirejo Barat, Kelurahan Kutoarjo, Kecamatan Kutoarjo, Kab. Purworejo	Bantuan Sosial Uang Untuk Usaha Bersama	20.000.000		Nomor: 500.2.1/1700/2025 tanggal: 3 Juni 2025	Memenuhi kriteria untuk dicantumkan alokasi anggaran bantuan sosial dalam RKPD Tahun 2026, Rancangan KUA dan PPAS T.A. 2026.	Bantuan sosial uang
177	KUBE "KETUG JAYA"	Desa Ketug, Kecamatan Butuh, Kab. Purworejo	Bantuan Sosial Uang Untuk Usaha Bersama	20.000.000		Nomor: 500.2.1/1725/2025 tanggal: 3 Juni 2025	Memenuhi kriteria untuk dicantumkan alokasi anggaran bantuan sosial dalam RKPD Tahun 2026, Rancangan KUA dan PPAS T.A. 2026.	Bantuan sosial uang
178	KUBE "PESONA KELAPA MUDA"	Desa Trimulyo, Kecamatan Grabag, Kab. Purworejo	Bantuan Sosial Uang Untuk Usaha Bersama	20.000.000		Nomor: 500.2.1/1726/2025 tanggal: 3 Juni 2025	Memenuhi kriteria untuk dicantumkan alokasi anggaran bantuan sosial dalam RKPD Tahun 2026, Rancangan KUA dan PPAS T.A. 2026.	Bantuan sosial uang
179	KUBE "RUKUN"	Desa Tegalarjo, Kecamatan Grabag, Kab. Purworejo	Bantuan Sosial Uang Untuk Usaha Bersama	20.000.000		Nomor: 500.2.1/1727/2025 tanggal: 3 Juni 2025	Memenuhi kriteria untuk dicantumkan alokasi anggaran bantuan sosial dalam RKPD Tahun 2026, Rancangan KUA dan PPAS T.A. 2026.	Bantuan sosial uang
180	KUBE "NGUDI MULYO"	Semawung Kembaran, Kecamatan Kutoarjo, Kab. Purworejo	Bantuan Sosial Uang Untuk Usaha Bersama	20.000.000		Nomor: 500.2.1/1772/2025 tanggal: 3 Juni 2025	Memenuhi kriteria untuk dicantumkan alokasi anggaran bantuan sosial dalam RKPD Tahun 2026, Rancangan KUA dan PPAS T.A. 2026.	Bantuan sosial uang
181	Kelompok Usaha Bersama "SUMBER REJEKI"	Desa Trimulyo, Kecamatan Grabag, Kab. Purworejo	Bantuan Sosial Uang Untuk Usaha Bersama	20.000.000		Nomor: 500.2.1/1363/2025 tanggal: 15 Mei 2025	Memenuhi kriteria untuk dicantumkan alokasi anggaran bantuan sosial dalam RKPD Tahun 2026, Rancangan KUA dan PPAS T.A. 2026.	Bantuan sosial uang
182	KELOMPOK USAHA BERSAMA (KUBE) "TENDA BAYEM LOR"	Kelurahan Bayem, Kecamatan Kutoarjo, Kab. Purworejo	Bantuan Sosial Uang Untuk Usaha Bersama	20.000.000		Nomor: 500.2.1/1364/2025 tanggal: 15 Mei 2025	Memenuhi kriteria untuk dicantumkan alokasi anggaran bantuan sosial dalam RKPD Tahun 2026, Rancangan KUA dan PPAS T.A. 2026.	Bantuan sosial uang
183	KUBE "MUGI LESTARI"	Kelurahan Cangkreplor, Kecamatan Purworejo, Kab. Purworejo	Bantuan Sosial Uang Untuk Usaha Bersama	20.000.000		Nomor: 500.2.1/1728/2025 tanggal: 3 Juni 2025	Memenuhi kriteria untuk dicantumkan alokasi anggaran bantuan sosial dalam RKPD Tahun 2026, Rancangan KUA dan PPAS T.A. 2026.	Bantuan sosial uang
184	Kelompok Usaha Bersama "SUMBER BAROKAH"	Desa Hardimulyo, Kecamatan Kaligesing, Kab. Purworejo	Bantuan Sosial Uang Untuk Usaha Bersama	20.000.000		Nomor: 500.2.1/1357/2025 tanggal: 15 Mei 2025	Memenuhi kriteria untuk dicantumkan alokasi anggaran bantuan sosial dalam RKPD Tahun 2026, Rancangan KUA dan PPAS T.A. 2026.	Bantuan sosial uang
185	KELOMPOK USAHA BERSAMA (KUBE) ADEM MAKMUR	Kelurahan Cangkreplor, Kecamatan Purworejo, Kab. Purworejo	Bantuan Sosial Uang Untuk Usaha Bersama	20.000.000		Nomor: 500.2.1/1720/2025 tanggal: 3 Juni 2025	Memenuhi kriteria untuk dicantumkan alokasi anggaran bantuan sosial dalam RKPD Tahun 2026, Rancangan KUA dan PPAS T.A. 2026.	Bantuan sosial uang
186	KELOMPOK USAHA BERSAMA "SEKAR SARI 2"	Desa Somongari, Kecamatan Kaligesing, Kab. Purworejo	Bantuan Sosial Uang Untuk Usaha Bersama	20.000.000		Nomor: 500.2.1/1722/2025 tanggal: 3 Juni 2025	Memenuhi kriteria untuk dicantumkan alokasi anggaran bantuan sosial dalam RKPD Tahun 2026, Rancangan KUA dan PPAS T.A. 2026.	Bantuan sosial uang
187	Kelompok Usaha Bersama (KUBE) "SIDO KETURUTAN"	Desa Donorati, Kecamatan Purworejo, Kab. Purworejo	Bantuan Sosial Uang Untuk Usaha Bersama	20.000.000		Nomor: 500.2.1/1723/2025 tanggal: 3 Juni 2025	Memenuhi kriteria untuk dicantumkan alokasi anggaran bantuan sosial dalam RKPD Tahun 2026, Rancangan KUA dan PPAS T.A. 2026.	Bantuan sosial uang
188	KUBE Rejeki	Pringgowijayan, Kecamatan Kutoarjo, Kab. Purworejo	Bantuan Sosial Uang Untuk Usaha Bersama	20.000.000		Nomor: 500.2.1/2166/2025 tanggal: 3 Juni 2025	Memenuhi kriteria untuk dicantumkan alokasi anggaran bantuan sosial dalam RKPD Tahun 2026, Rancangan KUA dan PPAS T.A. 2026.	Bantuan sosial uang

NO	NAMA PENERIMA	ALAMAT PENERIMA	JENIS BARANG YANG AKAN DIBERIKAN	JUMLAH NILAI NOMINAL (Rp)	PERANGKAT DAERAH PENGUSUL	KELENGKAPAN REKOMENDASI DARI PERANGKAT DAERAH PENGUSUL	PERTIMBANGAN TAPD	KETERANGAN
189	KUBE LESTARI	Pringgowijayan, Kecamatan Kutoarjo, Kab. Purworejo	Bantuan Sosial Uang Untuk Usaha Bersama	20.000.000		Nomor: 500.2.1/2167/2025 tanggal: 3 Juni 2025	Memenuhi kriteria untuk dicantumkan alokasi anggaran bantuan sosial dalam RKPD Tahun 2026, Rancangan KUA dan PPAS T.A. 2026.	Bantuan sosial uang
190	KUBE ARUM SARI	Sidarum, Kecamatan Kutoarjo, Kab. Purworejo	Bantuan Sosial Uang Untuk Usaha Bersama	20.000.000		Nomor: 500.2.1/2168/2025 tanggal: 3 Juni 2025	Memenuhi kriteria untuk dicantumkan alokasi anggaran bantuan sosial dalam RKPD Tahun 2026, Rancangan KUA dan PPAS T.A. 2026.	Bantuan sosial uang
191	KUBE SINAR MANDIRI	Katerban, Kecamatan Kutoarjo, Kab. Purworejo	Bantuan Sosial Uang Untuk Usaha Bersama	20.000.000		Nomor: 500.2.1/2341/2025 tanggal: 13 Juni 2025	Memenuhi kriteria untuk dicantumkan alokasi anggaran bantuan sosial dalam RKPD Tahun 2026, Rancangan KUA dan PPAS T.A. 2026.	Bantuan sosial uang
192	KUBE PUTRI KARANG	Sangubanyu, Kecamatan Grabag, Kab. Purworejo	Bantuan Sosial Uang Untuk Usaha Bersama	20.000.000		Nomor: 500.2.1/1724/2025 tanggal: 3 Juni 2025	Memenuhi kriteria untuk dicantumkan alokasi anggaran bantuan sosial dalam RKPD Tahun 2026, Rancangan KUA dan PPAS T.A. 2026.	Bantuan sosial uang
193	KUBE MAWAR	Pedukuan Sawit RT 01/RW 01, Desa Sawit, Kecamatan Banyuwirip, Kab. Purworejo	Bantuan Sosial Uang Untuk Usaha Bersama	20.000.000		Nomor: 500.2.1/1500/2025 tanggal: 15 Mei 2025	Memenuhi kriteria untuk dicantumkan alokasi anggaran bantuan sosial dalam RKPD Tahun 2026, Rancangan KUA dan PPAS T.A. 2026.	Bantuan sosial uang
194	KUBE MEKAR	Dusun Genting, Desa Sambeng RT 01/RW 03, Kecamatan Bayan, Kab. Purworejo	Bantuan Sosial Uang Untuk Usaha Bersama	20.000.000		Nomor: 500.2.1/1725/2025 tanggal: 3 Juni 2025	Memenuhi kriteria untuk dicantumkan alokasi anggaran bantuan sosial dalam RKPD Tahun 2026, Rancangan KUA dan PPAS T.A. 2026.	Bantuan sosial uang
195	KUBE Sinar Kajar	Desa Kalimuru RT 01/RW 01, Kecamatan Bayan, Kab. Purworejo	Bantuan Sosial Uang Untuk Usaha Bersama	20.000.000		Nomor: 500.2.1/1727/2025 tanggal: 3 Juni 2025	Memenuhi kriteria untuk dicantumkan alokasi anggaran bantuan sosial dalam RKPD Tahun 2026, Rancangan KUA dan PPAS T.A. 2026.	Bantuan sosial uang
196	KUBE Mitra Tani	Desa Kalimuru RT 02/RW 03, Kecamatan Bayan, Kab. Purworejo	Bantuan Sosial Uang Untuk Usaha Bersama	20.000.000		Nomor: 500.2.1/1728/2025 tanggal: 3 Juni 2025	Memenuhi kriteria untuk dicantumkan alokasi anggaran bantuan sosial dalam RKPD Tahun 2026, Rancangan KUA dan PPAS T.A. 2026.	Bantuan sosial uang
197	KUBE HARAPAN SEJAHTERA	Desa Tlogorejo, Kecamatan Kaligesing, Kab. Purworejo	Bantuan Sosial Uang Untuk Usaha Bersama	20.000.000		Nomor: 500.2.1/1729/2025 tanggal: 3 Juni 2025	Memenuhi kriteria untuk dicantumkan alokasi anggaran bantuan sosial dalam RKPD Tahun 2026, Rancangan KUA dan PPAS T.A. 2026.	Bantuan sosial uang
198	KUBE Handarbeni	Desa Kalimuru RT 02/RW 01, Kecamatan Bayan, Kab. Purworejo	Bantuan Sosial Uang Untuk Usaha Bersama	20.000.000		Nomor: 500.2.1/1729/2025 tanggal: 3 Juni 2025	Memenuhi kriteria untuk dicantumkan alokasi anggaran bantuan sosial dalam RKPD Tahun 2026, Rancangan KUA dan PPAS T.A. 2026.	Bantuan sosial uang
199	KUBE Subur Makmur	Pedukuan Dukuh RT 02/RW 01, Desa Krandegan, Kecamatan Bayan, Kab. Purworejo	Bantuan Sosial Uang Untuk Usaha Bersama	20.000.000		Nomor: 500.2.1/1327/2025 tanggal: 9 Mei 2025	Memenuhi kriteria untuk dicantumkan alokasi anggaran bantuan sosial dalam RKPD Tahun 2026, Rancangan KUA dan PPAS T.A. 2026.	Bantuan sosial uang
200	KUBE SUMBERSARI	Dusun Pengempon RT 004/RW 006, Kelurahan Brunorejo, Kecamatan Bruno, Kab. Purworejo	Bantuan Sosial Uang Untuk Usaha Bersama	20.000.000		Nomor: 500.2.1/1731/2025 tanggal: 3 Juni 2025	Memenuhi kriteria untuk dicantumkan alokasi anggaran bantuan sosial dalam RKPD Tahun 2026, Rancangan KUA dan PPAS T.A. 2026.	Bantuan sosial uang
201	KUBE SARI MAKMUR	Kaligede RT 01/RW 02, Desa Giyombong, Kecamatan Bruno, Kab. Purworejo	Bantuan Sosial Uang Untuk Usaha Bersama	20.000.000		Nomor: 500.2.1/1732/2025 tanggal: 3 Juni 2025	Memenuhi kriteria untuk dicantumkan alokasi anggaran bantuan sosial dalam RKPD Tahun 2026, Rancangan KUA dan PPAS T.A. 2026.	Bantuan sosial uang
202	KUBE MANDIRI SEJAHTERA	Mentasari RT 03/RW 01, Desa Giyombong, Kecamatan Bruno, Kab. Purworejo	Bantuan Sosial Uang Untuk Usaha Bersama	20.000.000		Nomor: 500.2.1/1734/2025 tanggal: 3 Juni 2025	Memenuhi kriteria untuk dicantumkan alokasi anggaran bantuan sosial dalam RKPD Tahun 2026, Rancangan KUA dan PPAS T.A. 2026.	Bantuan sosial uang
203	KUBE TERNAK MAJU MULYO	Brembet RT 02/RW 05, Desa Gunung Condong, Kecamatan Bruno, Kab. Purworejo	Bantuan Sosial Uang Untuk Usaha Bersama	20.000.000		Nomor: 500.2.1/1735/2025 tanggal: 3 Juni 2025	Memenuhi kriteria untuk dicantumkan alokasi anggaran bantuan sosial dalam RKPD Tahun 2026, Rancangan KUA dan PPAS T.A. 2026.	Bantuan sosial uang
204	KUBE RESTU ORTU	Brunowetan RT 02/RW 02, Kelurahan Brunorejo, Kecamatan Bruno, Kab. Purworejo	Bantuan Sosial Uang Untuk Usaha Bersama	20.000.000		Nomor: 500.2.1/1736/2025 tanggal: 3 Juni 2025	Memenuhi kriteria untuk dicantumkan alokasi anggaran bantuan sosial dalam RKPD Tahun 2026, Rancangan KUA dan PPAS T.A. 2026.	Bantuan sosial uang
205	KUBE BINTANG MAS	Sidami B RT 002/RW 003, Desa Gowong, Kecamatan Bruno, Kab. Purworejo	Bantuan Sosial Uang Untuk Usaha Bersama	20.000.000		Nomor: 500.2.2/1737/2025 tanggal: 3 Juni 2025	Memenuhi kriteria untuk dicantumkan alokasi anggaran bantuan sosial dalam RKPD Tahun 2026, Rancangan KUA dan PPAS T.A. 2026.	Bantuan sosial uang
206	KUBE GAMBAR JARAN	Dogleg, Desa Brondong RT 02/RW 07, Kecamatan Bruno, Kab. Purworejo	Bantuan Sosial Uang Untuk Usaha Bersama	20.000.000		Nomor: 500.2.1/1738/2025 tanggal: 3 Juni 2025	Memenuhi kriteria untuk dicantumkan alokasi anggaran bantuan sosial dalam RKPD Tahun 2026, Rancangan KUA dan PPAS T.A. 2026.	Bantuan sosial uang
207	KUBE SUMBER MAKMUR	Desa Brunosari, Kecamatan Bruno, Kab. Purworejo	Bantuan Sosial Uang Untuk Usaha Bersama	20.000.000		Nomor: 500.2.11501//2025 tanggal: 15 Mei 2025	Memenuhi kriteria untuk dicantumkan alokasi anggaran bantuan sosial dalam RKPD Tahun 2026, Rancangan KUA dan PPAS T.A. 2026.	Bantuan sosial uang
208	KUBE BERKAH MULIA	Dusun Jetis, Desa Cepedak RT 02/RW 01, Kecamatan Bruno, Kab. Purworejo	Bantuan Sosial Uang Untuk Usaha Bersama	20.000.000		Nomor: 500.2.1/1502/2025 tanggal: 15 Mei 2025	Memenuhi kriteria untuk dicantumkan alokasi anggaran bantuan sosial dalam RKPD Tahun 2026, Rancangan KUA dan PPAS T.A. 2026.	Bantuan sosial uang
209	KUBE GUNUNG KEMBANG	Desa Brondong, Pecira RT 002/RW 006, Kecamatan Bruno, Kab. Purworejo	Bantuan Sosial Uang Untuk Usaha Bersama	20.000.000		Nomor: 500.2.1/1503/2025 tanggal: 15 Mei 2025	Memenuhi kriteria untuk dicantumkan alokasi anggaran bantuan sosial dalam RKPD Tahun 2026, Rancangan KUA dan PPAS T.A. 2026.	Bantuan sosial uang
210	KUBE Sido Mulyo	Dukuh Sigebang RT 02/RW 03, Kelurahan Gowong, Kecamatan Bruno, Kab. Purworejo	Bantuan Sosial Uang Untuk Usaha Bersama	20.000.000		Nomor: 500.2.1/1504/2025 tanggal: 15 Mei 2025	Memenuhi kriteria untuk dicantumkan alokasi anggaran bantuan sosial dalam RKPD Tahun 2026, Rancangan KUA dan PPAS T.A. 2026.	Bantuan sosial uang
211	KUBE MUNCAR INDAH	Dusun Pawotan RT 003/RW 004, Desa Kaliwungu, Kecamatan Bruno, Kab. Purworejo	Bantuan Sosial Uang Untuk Usaha Bersama	20.000.000		Nomor: 500.2.1/1505/2025 tanggal: 15 Mei 2025	Memenuhi kriteria untuk dicantumkan alokasi anggaran bantuan sosial dalam RKPD Tahun 2026, Rancangan KUA dan PPAS T.A. 2026.	Bantuan sosial uang
212	KUBE Rahayu	Watuduwur Kidul RT 001/RW 003, Kelurahan Watuduwur, Kecamatan Bruno, Kab. Purworejo	Bantuan Sosial Uang Untuk Usaha Bersama	20.000.000		Nomor: 500.2.1/1507/2025 tanggal: 15 Mei 2025	Memenuhi kriteria untuk dicantumkan alokasi anggaran bantuan sosial dalam RKPD Tahun 2026, Rancangan KUA dan PPAS T.A. 2026.	Bantuan sosial uang
213	KUBE MAJU BARENG	Dusun Brukatan RT 001/RW 001, Desa Kambangan, Kecamatan Bruno, Kab. Purworejo	Bantuan Sosial Uang Untuk Usaha Bersama	20.000.000		Nomor: 500.2.1/1773/2025 tanggal: 3 Juni 2025	Memenuhi kriteria untuk dicantumkan alokasi anggaran bantuan sosial dalam RKPD Tahun 2026, Rancangan KUA dan PPAS T.A. 2026.	Bantuan sosial uang
214	KUBE ABDI LUHUR BUMI PERTIWI	Dusun Krajan, Desa Gunung Condong RT 001/RW 001, Kec. Bruno, Kab. Purworejo	Bantuan Sosial Uang Untuk Usaha Bersama	20.000.000		Nomor: 500.2.1/1775/2025 tanggal: 3 Juni 2025	Memenuhi kriteria untuk dicantumkan alokasi anggaran bantuan sosial dalam RKPD Tahun 2026, Rancangan KUA dan PPAS T.A. 2026.	Bantuan sosial uang
215	KUBE MUGI LESTARI	Dukuh Kunci, Kelurahan Kroyokulon RT 01/RW 01, Kec. Kemiri, Kab. Purworejo	Bantuan Sosial Uang Untuk Usaha Bersama	20.000.000		Nomor: 500.2.1/1776/2025 tanggal: 3 Juni 2025	Memenuhi kriteria untuk dicantumkan alokasi anggaran bantuan sosial dalam RKPD Tahun 2026, Rancangan KUA dan PPAS T.A. 2026.	Bantuan sosial uang

NO	NAMA PENERIMA	ALAMAT PENERIMA	JENIS BARANG YANG AKAN DIBERIKAN	JUMLAH NILAI NOMINAL (Rp)	PERANGKAT DAERAH PENGUSUL	KELENGKAPAN REKOMENDASI DARI PERANGKAT DAERAH PENGUSUL	PERTIMBANGAN TAPD	KETERANGAN
216	KUBE Gemah Ripah	Karanggetas RT 02/RW 01, Kec. Pituruh, Kab. Purworejo	Bantuan Sosial Uang Untuk Usaha Bersama	20.000.000		Nomor: 500.2.1/1739/2025 tanggal: 3 Juni 2025	Memenuhi kriteria untuk dicantumkan alokasi anggaran bantuan sosial dalam RKPD Tahun 2026, Rancangan KUA dan PPAS T.A. 2026.	Bantuan sosial uang
217	KUBE MUKTI	Sawahlor RT 03/RW 03, Desa Kemranggen, Kec. Bruno, Kab. Purworejo	Bantuan Sosial Uang Untuk Usaha Bersama	20.000.000		Nomor: 500.2.1/1740/2025 tanggal: 3 Juni 2025	Memenuhi kriteria untuk dicantumkan alokasi anggaran bantuan sosial dalam RKPD Tahun 2026, Rancangan KUA dan PPAS T.A. 2026.	Bantuan sosial uang
218	KUBE MUGI RAHAYU	Dusun Krajan RT 001/RW 001, Desa Kemranggen, Kec. Bruno, Kab. Purworejo	Bantuan Sosial Uang Untuk Usaha Bersama	20.000.000		Nomor: 500.2.1/1741/2025 tanggal: 3 Juni 2025	Memenuhi kriteria untuk dicantumkan alokasi anggaran bantuan sosial dalam RKPD Tahun 2026, Rancangan KUA dan PPAS T.A. 2026.	Bantuan sosial uang
219	KUBE TUNASHARAPAN	Jl. Gebang-Brengkol, Desa Wonoyoso, Kec. Pituruh, Kab. Purworejo	Bantuan Sosial Uang Untuk Usaha Bersama	20.000.000		Nomor: 500.2.1/1742/2025 tanggal: 3 Juni 2025	Memenuhi kriteria untuk dicantumkan alokasi anggaran bantuan sosial dalam RKPD Tahun 2026, Rancangan KUA dan PPAS T.A. 2026.	Bantuan sosial uang
220	KUBE Sekar Melati	Dukuh Sambeng RT 03/RW 01, Desa Gowong, Kec. Bruno, Kab. Purworejo	Bantuan Sosial Uang Untuk Usaha Bersama	20.000.000		Nomor: 500.2.1/1508/2025 tanggal: 15 Mei 2025	Memenuhi kriteria untuk dicantumkan alokasi anggaran bantuan sosial dalam RKPD Tahun 2026, Rancangan KUA dan PPAS T.A. 2026.	Bantuan sosial uang
221	KUBE "RIMBA AGUNG"	RT 001/RW 001, Desa Bendungan, Kec. Grabag, Kab. Purworejo	Bantuan Sosial Uang Untuk Usaha Bersama	20.000.000		Nomor: 500.2.1/1743/2025 tanggal: 3 Juni 2025	Memenuhi kriteria untuk dicantumkan alokasi anggaran bantuan sosial dalam RKPD Tahun 2026, Rancangan KUA dan PPAS T.A. 2026.	Bantuan sosial uang
222	KUBE Jayasari makmur	Desa Ukirsari, Kec. Grabag, Kab. Purworejo	Bantuan Sosial Uang Untuk Usaha Bersama	20.000.000		Nomor: 500.2.1/1745/2025 tanggal: 3 Juni 2025	Memenuhi kriteria untuk dicantumkan alokasi anggaran bantuan sosial dalam RKPD Tahun 2026, Rancangan KUA dan PPAS T.A. 2026.	Bantuan sosial uang
223	Kube Kauman Jaya	Desa Grabag RT 01/RW 01, Kec. Grabag, Kab. Purworejo	Bantuan Sosial Uang Untuk Usaha Bersama	20.000.000		Nomor: 500.2.1/1746/2025 tanggal: 3 Juni 2025	Memenuhi kriteria untuk dicantumkan alokasi anggaran bantuan sosial dalam RKPD Tahun 2026, Rancangan KUA dan PPAS T.A. 2026.	Bantuan sosial uang
224	kube makmur	Dusun Sukorejo RT 03/RW 01, Desa Mangunjayan, Kec. Grabag, Kab. Purworejo	Bantuan Sosial Uang Untuk Usaha Bersama	20.000.000		Nomor: 500.2.1/1748/2025 tanggal: 3 Juni 2025	Memenuhi kriteria untuk dicantumkan alokasi anggaran bantuan sosial dalam RKPD Tahun 2026, Rancangan KUA dan PPAS T.A. 2026.	Bantuan sosial uang
225	Kube Nawasena	Desa Sidomulyo RT 02/RW 01, Kec. Butuh, Kab. Purworejo	Bantuan Sosial Uang Untuk Usaha Bersama	20.000.000		Nomor: 500.2.1/1749/2025 tanggal: 3 Juni 2025	Memenuhi kriteria untuk dicantumkan alokasi anggaran bantuan sosial dalam RKPD Tahun 2026, Rancangan KUA dan PPAS T.A. 2026.	Bantuan sosial uang
226	Kube perempuan berdaya Berkah mandiri	Desa Senepo RT 01/RW 01, Kec. Kutoarjo, Kab. Purworejo	Bantuan Sosial Uang Untuk Usaha Bersama	20.000.000		Nomor: 500.2.1/1750/2025 tanggal: 3 Juni 2025	Memenuhi kriteria untuk dicantumkan alokasi anggaran bantuan sosial dalam RKPD Tahun 2026, Rancangan KUA dan PPAS T.A. 2026.	Bantuan sosial uang
227	kube warga makmur	Desa Ketawangrejo RT 02/RW 01, Kec. Grabag, Kab. Purworejo	Bantuan Sosial Uang Untuk Usaha Bersama	20.000.000		Nomor: 500.2.1/1751/2025 tanggal: 3 Juni 2025	Memenuhi kriteria untuk dicantumkan alokasi anggaran bantuan sosial dalam RKPD Tahun 2026, Rancangan KUA dan PPAS T.A. 2026.	Bantuan sosial uang
228	kube murah rejeki	Desa Ketawangrejo RT 02/RW 02, Kec. Grabag, Kab. Purworejo	Bantuan Sosial Uang Untuk Usaha Bersama	20.000.000		Nomor: 500.2.1/1752/2025 tanggal: 3 Juni 2025	Memenuhi kriteria untuk dicantumkan alokasi anggaran bantuan sosial dalam RKPD Tahun 2026, Rancangan KUA dan PPAS T.A. 2026.	Bantuan sosial uang
229	kube dananjaya	Desa Kedungmulyo RT 02/RW 02, Kec. Butuh, Kab. Purworejo	Bantuan Sosial Uang Untuk Usaha Bersama	20.000.000		Nomor: 500.2.1/1753/2025 tanggal: 3 Juni 2025	Memenuhi kriteria untuk dicantumkan alokasi anggaran bantuan sosial dalam RKPD Tahun 2026, Rancangan KUA dan PPAS T.A. 2026.	Bantuan sosial uang
230	Kube sejahtera abadi	Desa Panggel Dlangu, Kec. Butuh, Kab. Purworejo	Bantuan Sosial Uang Untuk Usaha Bersama	20.000.000		Nomor: 500.2.1/1754/2025 tanggal: 3 Juni 2025	Memenuhi kriteria untuk dicantumkan alokasi anggaran bantuan sosial dalam RKPD Tahun 2026, Rancangan KUA dan PPAS T.A. 2026.	Bantuan sosial uang
231	Kube Lestari	Kelurahan Sindurjan RT 06/RW 01, Kec. Purworejo, Kab. Purworejo	Bantuan Sosial Uang Untuk Usaha Bersama	20.000.000		Nomor: 500.2.1/1509/2025 tanggal: 15 Mei 2025	Memenuhi kriteria untuk dicantumkan alokasi anggaran bantuan sosial dalam RKPD Tahun 2026, Rancangan KUA dan PPAS T.A. 2026.	Bantuan sosial uang
232	KUBE Mendodadi	Desa Wonodadi, Kec. Butuh, Kab. Purworejo	Bantuan Sosial Uang Untuk Usaha Bersama	20.000.000		Nomor: 500.2.1/2143/2025 tanggal: 3 Juni 2025	Memenuhi kriteria untuk dicantumkan alokasi anggaran bantuan sosial dalam RKPD Tahun 2026, Rancangan KUA dan PPAS T.A. 2026.	Bantuan sosial uang
233	Kelompok "MUGI BAROKAH"	RT 04/RW 01, Desa Bulus, Kec. Gebang, Kab. Purworejo	Bantuan Sosial Uang Untuk Usaha Bersama	20.000.000		Nomor: 500.2.1/1510/2025 tanggal: 15 Mei 2025	Memenuhi kriteria untuk dicantumkan alokasi anggaran bantuan sosial dalam RKPD Tahun 2026, Rancangan KUA dan PPAS T.A. 2026.	Bantuan sosial uang
234	KUBE "KRAJAN MULYO"	RT 03/RW 02, Dusun Krajan Kulon, Desa Gebang, Kec. Gebang, Kab. Purworejo	Bantuan Sosial Uang Untuk Usaha Bersama	20.000.000		Nomor: 500.2.1/1512/2025 tanggal: 15 Mei 2025	Memenuhi kriteria untuk dicantumkan alokasi anggaran bantuan sosial dalam RKPD Tahun 2026, Rancangan KUA dan PPAS T.A. 2026.	Bantuan sosial uang
235	KUBE "MUSTIKA"	Dusun Winong RT 001/RW 006, Desa Jati, Kec. Bener, Kab. Purworejo	Bantuan Sosial Uang Untuk Usaha Bersama	20.000.000		Nomor: 500.2.1/2144/2025 tanggal: 3 Juni 2025	Memenuhi kriteria untuk dicantumkan alokasi anggaran bantuan sosial dalam RKPD Tahun 2026, Rancangan KUA dan PPAS T.A. 2026.	Bantuan sosial uang
236	KUBE "BERKAH LANCAR"	Dusun Kalipahing RT 003/RW 002, Desa Cacaban Kidul, Kec. Bener, Kab. Purworejo	Bantuan Sosial Uang Untuk Usaha Bersama	20.000.000		Nomor: 500.2.1/1359/2025 tanggal: 15 Mei 2025	Memenuhi kriteria untuk dicantumkan alokasi anggaran bantuan sosial dalam RKPD Tahun 2026, Rancangan KUA dan PPAS T.A. 2026.	Bantuan sosial uang
237	KUBE "MUGI BERKAH LANGGENG"	Dukuh Pendem RT 01/RW 01, Desa Bulus, Kec. Gebang, Kab. Purworejo	Bantuan Sosial Uang Untuk Usaha Bersama	20.000.000		Nomor: 500.2.2/2145/2025 tanggal: 3 Juni 2025	Memenuhi kriteria untuk dicantumkan alokasi anggaran bantuan sosial dalam RKPD Tahun 2026, Rancangan KUA dan PPAS T.A. 2026.	Bantuan sosial uang
238	KUBE "JAYA BERKAH LANGGENG"	RT 01/RW 01, Desa Nglaris, Kab. Purworejo	Bantuan Sosial Uang Untuk Usaha Bersama	20.000.000		Nomor: 500.2.1/1340/2025 tanggal: 14 Mei 2025	Memenuhi kriteria untuk dicantumkan alokasi anggaran bantuan sosial dalam RKPD Tahun 2026, Rancangan KUA dan PPAS T.A. 2026.	Bantuan sosial uang
239	KUBE "TUNAS HARAPAN"	Krajan RT 002 RW 001, Desa Medono, Kec. Bener, Kab. Purworejo	Bantuan Sosial Uang Untuk Usaha Bersama	20.000.000		Nomor: 500.2.1/1341/2025 tanggal: 14 Mei 2025	Memenuhi kriteria untuk dicantumkan alokasi anggaran bantuan sosial dalam RKPD Tahun 2026, Rancangan KUA dan PPAS T.A. 2026.	Bantuan sosial uang
240	KUBE "BAROKAH"	Dusun Santren RT 04 RW 01, Desa Mayungsari, Kec. Bener, Kab. Purworejo	Bantuan Sosial Uang Untuk Usaha Bersama	20.000.000		Nomor: 500.2.1/1358/2025 tanggal: 15 Mei 2025	Memenuhi kriteria untuk dicantumkan alokasi anggaran bantuan sosial dalam RKPD Tahun 2026, Rancangan KUA dan PPAS T.A. 2026.	Bantuan sosial uang
241	KUBE "SUCCES"	RT 001 RW 001, Desa Kroyo, Kec. Gebang, Kab. Purworejo	Bantuan Sosial Uang Untuk Usaha Bersama	20.000.000		Nomor: 500.2.1/2147/2025 tanggal: 3 Juni 2025	Memenuhi kriteria untuk dicantumkan alokasi anggaran bantuan sosial dalam RKPD Tahun 2026, Rancangan KUA dan PPAS T.A. 2026.	Bantuan sosial uang

NO	NAMA PENERIMA	ALAMAT PENERIMA	JENIS BARANG YANG AKAN DIBERIKAN	JUMLAH NILAI NOMINAL (Rp)	PERANGKAT DAERAH PENGUSUL	KELENGKAPAN REKOMENDASI DARI PERANGKAT DAERAH PENGUSUL	PERTIMBANGAN TAPD	KETERANGAN
242	KUBE "MUGI LANCAR"	Desa Cacaban Lor, Kec. Bener, Kab. Purworejo	Bantuan Sosial Uang Untuk Usaha Bersama	20.000.000		Nomor: 500.2.1/2148/2025 tanggal: 3 Juni 2025	Memenuhi kriteria untuk dicantumkan alokasi anggaran bantuan sosial dalam RKPD Tahun 2026, Rancangan KUA dan PPAS T.A. 2026.	Bantuan sosial uang
243	KUBE "MUNDAK BERKAH"	Dusun Buntit RT 002 RW 009, Desa Gintungan, Kec. Gebang, Kab. Purworejo	Bantuan Sosial Uang Untuk Usaha Bersama	20.000.000		Nomor: 500.2.1/1355/2025 tanggal: 15 Mei 2025	Memenuhi kriteria untuk dicantumkan alokasi anggaran bantuan sosial dalam RKPD Tahun 2026, Rancangan KUA dan PPAS T.A. 2026.	Bantuan sosial uang
244	KUBE "MANUNGGAL"	Kibon RT 04 RW 03, Desa Piji, Kec. Bagelen, Kab. Purworejo	Bantuan Sosial Uang Untuk Usaha Bersama	20.000.000		Nomor: 500.2.1/2150/2025 tanggal: 3 Juni 2025	Memenuhi kriteria untuk dicantumkan alokasi anggaran bantuan sosial dalam RKPD Tahun 2026, Rancangan KUA dan PPAS T.A. 2026.	Bantuan sosial uang
245	KUBE "SIDO MAKMUR"	RT 01 RW 01, Desa Rejosari, Kab. Purworejo	Bantuan Sosial Uang Untuk Usaha Bersama	20.000.000		Nomor: 500.2.1/2444/2025 tanggal: 20 Juni 2025	Memenuhi kriteria untuk dicantumkan alokasi anggaran bantuan sosial dalam RKPD Tahun 2026, Rancangan KUA dan PPAS T.A. 2026.	Bantuan sosial uang
246	KUBE "Mendho Jaya"	Dukuh Krajan RT 01 RW 02, Desa Kroyokulon, Kec. Kemiri, Kab. Purworejo	Bantuan Sosial Uang Untuk Usaha Bersama	20.000.000		Nomor: 500.2.1/2151/2025 tanggal: 3 Juni 2025	Memenuhi kriteria untuk dicantumkan alokasi anggaran bantuan sosial dalam RKPD Tahun 2026, Rancangan KUA dan PPAS T.A. 2026.	Bantuan sosial uang
247	Kube Rizki Kami	Desa Kedungsari, Kec. Butuh, Kab. Purworejo	Bantuan Sosial Uang Untuk Usaha Bersama	20.000.000		Nomor: 500.2.1/1519/2025 tanggal: 15 Mei 2025	Memenuhi kriteria untuk dicantumkan alokasi anggaran bantuan sosial dalam RKPD Tahun 2026, Rancangan KUA dan PPAS T.A. 2026.	Bantuan sosial uang
248	Kube Maju Lancar	Desa Wonorejo Kulon, Kec. Butuh, Kab. Purworejo	Bantuan Sosial Uang Untuk Usaha Bersama	20.000.000		Nomor: 500.2.1/1520/2025 tanggal: 15 Mei 2025	Memenuhi kriteria untuk dicantumkan alokasi anggaran bantuan sosial dalam RKPD Tahun 2026, Rancangan KUA dan PPAS T.A. 2026.	Bantuan sosial uang
249	Kube Persatuan	Desa Kunir, Kec. Butuh, Kab. Purworejo	Bantuan Sosial Uang Untuk Usaha Bersama	20.000.000		Nomor: 500.2.1/1361/2025 tanggal: 15 Mei 2025	Memenuhi kriteria untuk dicantumkan alokasi anggaran bantuan sosial dalam RKPD Tahun 2026, Rancangan KUA dan PPAS T.A. 2026.	Bantuan sosial uang
250	Kube Ngudi Berkah	Desa Kepuh, Kec. Kutoarjo, Kab. Purworejo	Bantuan Sosial Uang Untuk Usaha Bersama	20.000.000		Nomor: 500.2.1/2343/2025 tanggal: 13 Juni 2025	Memenuhi kriteria untuk dicantumkan alokasi anggaran bantuan sosial dalam RKPD Tahun 2026, Rancangan KUA dan PPAS T.A. 2026.	Bantuan sosial uang
251	Kube DADI MULYO	Desa Kedungmulyo, Kec. Butuh, Kab. Purworejo	Bantuan Sosial Uang Untuk Usaha Bersama	20.000.000		Nomor: 500.2.1/2152/2025 tanggal: 3 Juni 2025	Memenuhi kriteria untuk dicantumkan alokasi anggaran bantuan sosial dalam RKPD Tahun 2026, Rancangan KUA dan PPAS T.A. 2026.	Bantuan sosial uang
252	Kube NGUDI REJEKI	Desa Kunir, Kec. Butuh, Kab. Purworejo	Bantuan Sosial Uang Untuk Usaha Bersama	20.000.000		Nomor: 500.2.1/2153/2025 tanggal: 3 Juni 2025	Memenuhi kriteria untuk dicantumkan alokasi anggaran bantuan sosial dalam RKPD Tahun 2026, Rancangan KUA dan PPAS T.A. 2026.	Bantuan sosial uang
253	Kube SIDO MULYO	Desa Kunir, Kec. Butuh, Kab. Purworejo	Bantuan Sosial Uang Untuk Usaha Bersama	20.000.000		Nomor: 500.2.1/2155/2025 tanggal: 3 Juni 2025	Memenuhi kriteria untuk dicantumkan alokasi anggaran bantuan sosial dalam RKPD Tahun 2026, Rancangan KUA dan PPAS T.A. 2026.	Bantuan sosial uang
254	Kube SUMBER MAKMUR	Desa Panggal Dlangu, Kec. Butuh, Kab. Purworejo	Bantuan Sosial Uang Untuk Usaha Bersama	20.000.000		Nomor: 500.2.1/1336/2025 tanggal: 14 Mei 2025	Memenuhi kriteria untuk dicantumkan alokasi anggaran bantuan sosial dalam RKPD Tahun 2026, Rancangan KUA dan PPAS T.A. 2026.	Bantuan sosial uang
255	Kube MANUNGGAL	Desa Kedungsri, Kec. Butuh, Kab. Purworejo	Bantuan Sosial Uang Untuk Usaha Bersama	20.000.000		Nomor: 500.2.1/1523/2025 tanggal: 15 Mei 2025	Memenuhi kriteria untuk dicantumkan alokasi anggaran bantuan sosial dalam RKPD Tahun 2026, Rancangan KUA dan PPAS T.A. 2026.	Bantuan sosial uang
256	Kube WONOSALAM	Desa Lubang Kidul, Kec. Butuh, Kab. Purworejo	Bantuan Sosial Uang Untuk Usaha Bersama	20.000.000		Nomor: 500.2.1/1524/2025 tanggal: 15 Mei 2025	Memenuhi kriteria untuk dicantumkan alokasi anggaran bantuan sosial dalam RKPD Tahun 2026, Rancangan KUA dan PPAS T.A. 2026.	Bantuan sosial uang
257	Kube JABER	Desa Wareng, Kec. Butuh, Kab. Purworejo	Bantuan Sosial Uang Untuk Usaha Bersama	20.000.000		Nomor: 500.2.1/1525/2025 tanggal: 15 Mei 2025	Memenuhi kriteria untuk dicantumkan alokasi anggaran bantuan sosial dalam RKPD Tahun 2026, Rancangan KUA dan PPAS T.A. 2026.	Bantuan sosial uang
258	Kube Berkah Farm	Desa Tulusrejo, Kec. Grabag, Kab. Purworejo	Bantuan Sosial Uang Untuk Usaha Bersama	20.000.000		Nomor: 500.2.1/2156/2025 tanggal: 3 Juni 2025	Memenuhi kriteria untuk dicantumkan alokasi anggaran bantuan sosial dalam RKPD Tahun 2026, Rancangan KUA dan PPAS T.A. 2026.	Bantuan sosial uang
259	Kube Karya Mandiri	Desa Butuh, Kec. Butuh, Kab. Purworejo	Bantuan Sosial Uang Untuk Usaha Bersama	20.000.000		Nomor: 500.2.1/2157/2025 tanggal: 3 Juni 2025	Memenuhi kriteria untuk dicantumkan alokasi anggaran bantuan sosial dalam RKPD Tahun 2026, Rancangan KUA dan PPAS T.A. 2026.	Bantuan sosial uang
260	Kube Berkah Jaya	Desa Wareng, Kec. Butuh, Kab. Purworejo	Bantuan Sosial Uang Untuk Usaha Bersama	20.000.000		Nomor: 500.2.1/2158/2025 tanggal: 3 Juni 2025	Memenuhi kriteria untuk dicantumkan alokasi anggaran bantuan sosial dalam RKPD Tahun 2026, Rancangan KUA dan PPAS T.A. 2026.	Bantuan sosial uang
261	Kube Maju Bersama	Desa Purvosari, Kec. Kutoarjo, Kab. Purworejo	Bantuan Sosial Uang Untuk Usaha Bersama	20.000.000		Nomor: 500.2.1/1528/2025 tanggal: 15 Mei 2025	Memenuhi kriteria untuk dicantumkan alokasi anggaran bantuan sosial dalam RKPD Tahun 2026, Rancangan KUA dan PPAS T.A. 2026.	Bantuan sosial uang
262	Kube Berkah Jaya	Desa Langenrejo, Kec. Butuh, Kab. Purworejo	Bantuan Sosial Uang Untuk Usaha Bersama	20.000.000		Nomor: 500.2.1/2159/2025 tanggal: 3 Juni 2025	Memenuhi kriteria untuk dicantumkan alokasi anggaran bantuan sosial dalam RKPD Tahun 2026, Rancangan KUA dan PPAS T.A. 2026.	Bantuan sosial uang
263	Kube Kumpul Mandiri	Desa Kumpulrejo, Kec. Grabag, Kab. Purworejo	Bantuan Sosial Uang Untuk Usaha Bersama	20.000.000		Nomor: 500.2.1/2161/2025 tanggal: 3 Juni 2025	Memenuhi kriteria untuk dicantumkan alokasi anggaran bantuan sosial dalam RKPD Tahun 2026, Rancangan KUA dan PPAS T.A. 2026.	Bantuan sosial uang
264	Kube Al-Karomah	Desa Susuk, Kecamatan Ngombol, Kab. Purworejo	Bantuan Sosial Uang Untuk Usaha Bersama	20.000.000		Nomor: 500.2.1/1530/2025 tanggal: 15 Mei 2025	Memenuhi kriteria untuk dicantumkan alokasi anggaran bantuan sosial dalam RKPD Tahun 2026, Rancangan KUA dan PPAS T.A. 2026.	Bantuan sosial uang
265	Kube Maju Jaya	Desa Sambeng, Kecamatan Bayan, Kab. Purworejo	Bantuan Sosial Uang Untuk Usaha Bersama	20.000.000		Nomor: 500.2.1/2162/2025 tanggal: 3 Juni 2025	Memenuhi kriteria untuk dicantumkan alokasi anggaran bantuan sosial dalam RKPD Tahun 2026, Rancangan KUA dan PPAS T.A. 2026.	Bantuan sosial uang
266	Kube Kakap	Desa Sambeng, Kecamatan Bayan, Kab. Purworejo	Bantuan Sosial Uang Untuk Usaha Bersama	20.000.000		Nomor: 500.2.1/1755/2025 tanggal: 3 Juni 2025	Memenuhi kriteria untuk dicantumkan alokasi anggaran bantuan sosial dalam RKPD Tahun 2026, Rancangan KUA dan PPAS T.A. 2026.	Bantuan sosial uang
267	Kube Gape Jaya I	Desa Kalinongko, Kecamatan Loano, Kab. Purworejo	Bantuan Sosial Uang Untuk Usaha Bersama	20.000.000		Nomor: 500.2.1/1362/2025 tanggal: 15 Mei 2025	Memenuhi kriteria untuk dicantumkan alokasi anggaran bantuan sosial dalam RKPD Tahun 2026, Rancangan KUA dan PPAS T.A. 2026.	Bantuan sosial uang
268	Kube Krandonesia Jaya	Desa Kalinongko, Kecamatan Loano, Kab. Purworejo	Bantuan Sosial Uang Untuk Usaha Bersama	20.000.000		Nomor: 500.2.1/1354/2025 tanggal: 15 Mei 2025	Memenuhi kriteria untuk dicantumkan alokasi anggaran bantuan sosial dalam RKPD Tahun 2026, Rancangan KUA dan PPAS T.A. 2026.	Bantuan sosial uang
269	Kube Podo Mulyo	Desa Gintungan, Kecamatan Gebang, Kab. Purworejo	Bantuan Sosial Uang Untuk Usaha Bersama	20.000.000		Nomor: 500.2.1/1533/2025 tanggal: 15 Mei 2025	Memenuhi kriteria untuk dicantumkan alokasi anggaran bantuan sosial dalam RKPD Tahun 2026, Rancangan KUA dan PPAS T.A. 2026.	Bantuan sosial uang
270	Kube Sari Sorogeden	Desa Kalijambe, Kecamatan Bener, Kab. Purworejo	Bantuan Sosial Uang Untuk Usaha Bersama	20.000.000		Nomor: 500.2.1/1778/2025 tanggal: 3 Juni 2025	Memenuhi kriteria untuk dicantumkan alokasi anggaran bantuan sosial dalam RKPD Tahun 2026, Rancangan KUA dan PPAS T.A. 2026.	Bantuan sosial uang

NO	NAMA PENERIMA	ALAMAT PENERIMA	JENIS BARANG YANG AKAN DIBERIKAN	JUMLAH NILAI NOMINAL (Rp)	PERANGKAT DAERAH PENGUSUL	KELENGKAPAN REKOMENDASI DARI PERANGKAT DAERAH PENGUSUL	PERTIMBANGAN TAPD	KETERANGAN
271	Kube Rajawali	Desa Kaliboto, Kecamatan Bener, Kab. Purworejo	Bantuan Sosial Uang Untuk Usaha Bersama	20.000.000		Nomor: 500.2.1/2163/2025 tanggal: 3 Juni 2025	Memenuhi kriteria untuk dicantumkan alokasi anggaran bantuan sosial dalam RKPD Tahun 2026, Rancangan KUA dan PPAS T.A. 2026.	Bantuan sosial uang
272	Kube WIRUSAHA	Desa Medono, Kecamatan Bener, Kab. Purworejo	Bantuan Sosial Uang Untuk Usaha Bersama	20.000.000		Nomor: 500.2.1/1338/2025 tanggal: 14 Mei 2025	Memenuhi kriteria untuk dicantumkan alokasi anggaran bantuan sosial dalam RKPD Tahun 2026, Rancangan KUA dan PPAS T.A. 2026.	Bantuan sosial uang
273	Kybe Maju Ridho	Desa Ngemplak, Kecamatan Gebang, Kab. Purworejo	Bantuan Sosial Uang Untuk Usaha Bersama	20.000.000		Nomor: 500.2.1/1534/2025 tanggal: 15 Mei 2025	Memenuhi kriteria untuk dicantumkan alokasi anggaran bantuan sosial dalam RKPD Tahun 2026, Rancangan KUA dan PPAS T.A. 2026.	Bantuan sosial uang
274	Kube Maju Bersama	Desa Bleber, Kecamatan Bener, Kab. Purworejo	Bantuan Sosial Uang Untuk Usaha Bersama	20.000.000		Nomor: 500.2.1/1537/2025 tanggal: 15 Mei 2025	Memenuhi kriteria untuk dicantumkan alokasi anggaran bantuan sosial dalam RKPD Tahun 2026, Rancangan KUA dan PPAS T.A. 2026.	Bantuan sosial uang
275	Kube Sejahtera	Desa Sukowuwuh, Kecamatan Bener, Kab. Purworejo	Bantuan Sosial Uang Untuk Usaha Bersama	20.000.000		Nomor: 500.2.1/1756/2025 tanggal: 3 Juni 2025	Memenuhi kriteria untuk dicantumkan alokasi anggaran bantuan sosial dalam RKPD Tahun 2026, Rancangan KUA dan PPAS T.A. 2026.	Bantuan sosial uang
276	KUBE MEKAR ARUM	Desa Cacaban Lor, Kecamatan Bener, Kab. Purworejo	Bantuan Sosial Uang Untuk Usaha Bersama	20.000.000		Nomor: 500.2.1/1339/2025 tanggal: 14 Mei 2025	Memenuhi kriteria untuk dicantumkan alokasi anggaran bantuan sosial dalam RKPD Tahun 2026, Rancangan KUA dan PPAS T.A. 2026.	Bantuan sosial uang
277	Kube Abadi Tratag	Kelurahan Lugosobo, Kecamatan Gebang, Kab. Purworejo	Bantuan Sosial Uang Untuk Usaha Bersama	20.000.000		Nomor: 500.2.1/1538/2025 tanggal: 15 Mei 2025	Memenuhi kriteria untuk dicantumkan alokasi anggaran bantuan sosial dalam RKPD Tahun 2026, Rancangan KUA dan PPAS T.A. 2026.	Bantuan sosial uang
278	KUBE BERKAH MENDO	Kelurahan Sindurjan, Kecamatan Purworejo, Kab. Purworejo	Bantuan Sosial Uang Untuk Usaha Bersama	20.000.000		Nomor: 500.2.1/2343/2025 tanggal: 13 Juni 2025	Memenuhi kriteria untuk dicantumkan alokasi anggaran bantuan sosial dalam RKPD Tahun 2026, Rancangan KUA dan PPAS T.A. 2026.	Bantuan sosial uang
279	KUBE BEJI LESTARI	Kelurahan Sindurjan, Kecamatan Purworejo, Kab. Purworejo	Bantuan Sosial Uang Untuk Usaha Bersama	20.000.000		Nomor: 500.2.1/2344/2025 tanggal: 13 Juni 2025	Memenuhi kriteria untuk dicantumkan alokasi anggaran bantuan sosial dalam RKPD Tahun 2026, Rancangan KUA dan PPAS T.A. 2026.	Bantuan sosial uang
280	Kube Kandang Bareng	Kelurahan Sindurjan, Kecamatan Purworejo, Kab. Purworejo	Bantuan Sosial Uang Untuk Usaha Bersama	20.000.000		Nomor: 500.2.1/2345/2025 tanggal: 13 Juni 2025	Memenuhi kriteria untuk dicantumkan alokasi anggaran bantuan sosial dalam RKPD Tahun 2026, Rancangan KUA dan PPAS T.A. 2026.	Bantuan sosial uang
281	Kube Tarub Mandiri	Kelurahan Pangenrejo, Kecamatan Purworejo, Kab. Purworejo	Bantuan Sosial Uang Untuk Usaha Bersama	20.000.000		Nomor: 500.2.1/1757/2025 tanggal: 3 Juni 2025	Memenuhi kriteria untuk dicantumkan alokasi anggaran bantuan sosial dalam RKPD Tahun 2026, Rancangan KUA dan PPAS T.A. 2026.	Bantuan sosial uang
282	Kube Istiqomah	Dusun Tegalrejo, Desa Ganggeng, Kecamatan Purworejo, Kab. Purworejo	Bantuan Sosial Uang Untuk Usaha Bersama	20.000.000		Nomor: 500.2.1/1758/2025 tanggal: 3 Juni 2025	Memenuhi kriteria untuk dicantumkan alokasi anggaran bantuan sosial dalam RKPD Tahun 2026, Rancangan KUA dan PPAS T.A. 2026.	Bantuan sosial uang
283	Kube Berkah Baledono	Kelurahan Baledono, Kecamatan Purworejo, Kab. Purworejo	Bantuan Sosial Uang Untuk Usaha Bersama	20.000.000		Nomor: 500.2.1/1760/2025 tanggal: 3 Juni 2025	Memenuhi kriteria untuk dicantumkan alokasi anggaran bantuan sosial dalam RKPD Tahun 2026, Rancangan KUA dan PPAS T.A. 2026.	Bantuan sosial uang
284	KUBE MAJU SEJAHTERA	Desa Kaligintung RT 001 RW 001, Kecamatan Pituruh, Kab. Purworejo	Bantuan Sosial Uang Untuk Usaha Bersama	20.000.000		Nomor: 500.2.1/235/2025 tanggal: 45828	Memenuhi kriteria untuk dicantumkan alokasi anggaran bantuan sosial dalam RKPD Tahun 2026, Rancangan KUA dan PPAS T.A. 2026.	Bantuan sosial uang
285	KUBE NADRI BERDAYA SEJAHTERA	Desa Krendetan RT 01 RW 02, Kecamatan Purwodadi, Kab. Purworejo	Bantuan Sosial Uang Untuk Usaha Bersama	20.000.000		Nomor: 500.2.1/2378/2025 tanggal: 13 Juni 2025	Memenuhi kriteria untuk dicantumkan alokasi anggaran bantuan sosial dalam RKPD Tahun 2026, Rancangan KUA dan PPAS T.A. 2026.	Bantuan sosial uang
286	KUBE Rowobayem	Desa Rowobayem, Kecamatan Kemiri, Kab. Purworejo	Bantuan Sosial Uang Untuk Usaha Bersama	-		TMS Karena tidak mengirimkan Proposal	Tidak Memenuhi kriteria untuk dicantumkan alokasi anggaran bantuan sosial dalam RKPD Tahun 2026, Rancangan KUA dan PPAS T.A. 2026.	Bantuan sosial uang
287	KUBE HARAPAN SEJAHTERA	Desa Tlogorejo, Kecamatan Banyuurip, Kab. Purworejo	Bantuan Sosial Uang Untuk Usaha Bersama	20.000.000		Nomor: 500.2.1/1729/2025 tanggal: 3 Juni 2025	Memenuhi kriteria untuk dicantumkan alokasi anggaran bantuan sosial dalam RKPD Tahun 2026, Rancangan KUA dan PPAS T.A. 2026.	Bantuan sosial uang
288	Kube Gading Mulyo	Desa Pasaranom RT 01 RW 02, Kecamatan Grabag, Kab. Purworejo	Bantuan Sosial Uang Untuk Usaha Bersama	-		TMS Karena tidak mengirimkan Proposal	Tidak Memenuhi kriteria untuk dicantumkan alokasi anggaran bantuan sosial dalam RKPD Tahun 2026, Rancangan KUA dan PPAS T.A. 2026.	Bantuan sosial uang
289	KUBE RAMBON JAYA	Kelurahan Sindurjan, Kecamatan Purworejo, Kab. Purworejo	Bantuan Sosial Uang Untuk Usaha Bersama	-		TMS Karena tidak mengirimkan Proposal	Tidak Memenuhi kriteria untuk dicantumkan alokasi anggaran bantuan sosial dalam RKPD Tahun 2026, Rancangan KUA dan PPAS T.A. 2026.	Bantuan sosial uang
290	Kelompok Usaha Bersama (KUBE) "BAROKAH MAKMUR,	Desa Pekacangan, Kecamatan Pituruh, Kab. Purworejo	Bantuan Sosial Uang Untuk Usaha Bersama	-		TMS Mengundurkan Diri	Tidak Memenuhi kriteria untuk dicantumkan alokasi anggaran bantuan sosial dalam RKPD Tahun 2026, Rancangan KUA dan PPAS T.A. 2026.	
291	Kelompok Usaha Bersama "SEKAR II",	Desa Sidomukti, Kecamatan Bener, Kab. Purworejo	Bantuan Sosial Uang Untuk Usaha Bersama	-		TMS Karena Sudah diusulkan pada 2025	Tidak Memenuhi kriteria untuk dicantumkan alokasi anggaran bantuan sosial dalam RKPD Tahun 2026, Rancangan KUA dan PPAS T.A. 2026.	
292	KUBE "SEKAR 1",	Desa Sendangsari, Kecamatan Bener, Kab. Purworejo	Bantuan Sosial Uang Untuk Usaha Bersama	-		Sudah diusulkan pada 2025	Tidak Memenuhi kriteria untuk dicantumkan alokasi anggaran bantuan sosial dalam RKPD Tahun 2026, Rancangan KUA dan PPAS T.A. 2026.	
293	KUBE "SEKAR 2",	Desa Sendangsari, Kecamatan Bener, Kab. Purworejo	Bantuan Sosial Uang Untuk Usaha Bersama	-		Sudah diusulkan pada 2025	Tidak Memenuhi kriteria untuk dicantumkan alokasi anggaran bantuan sosial dalam RKPD Tahun 2026, Rancangan KUA dan PPAS T.A. 2026.	
294	Kube Dharma Jaya	Desa Girigondo, Kecamatan Pituruh, Kabupaten Purworejo	Bantuan Sosial Uang Untuk Usaha Bersama	-		TMS Karena tidak mengirimkan Proposal	TMS Karena tidak mengirimkan Proposal	
295	KUBE-KUBE di Kabupaten Purworejo	Kabupaten Purworejo		60.000.000				
JUMLAH BANTUAN SOSIAL UANG PADA SUB KEGIATAN				4.580.000.000				
E	SUB KEGIATAN 1.06.06.2.02.0001 Koordinasi, Sosialisasi dan Pelaksanaan Kampung Siaga Bencana							
1	Lumbung Sosial							
1	LUMBUNG SOSIAL BRUNO BHAKTI YUDHA	DESA TEGAL SARI KECAMATAN BRUNO	Bantuan Lumbung Sosial	35.000.000		Nomor: 400.9.1/2887/2025 tanggal: 24 Juni 2025	Memenuhi kriteria untuk dicantumkan alokasi anggaran bantuan sosial dalam RKPD Tahun 2026, Rancangan KUA dan PPAS T.A. 2026.	Bantuan sosial uang

NO	NAMA PENERIMA	ALAMAT PENERIMA	JENIS BARANG YANG AKAN DIBERIKAN	JUMLAH NILAI NOMINAL (Rp)	PERANGKAT DAERAH PENGUSUL	KELENGKAPAN REKOMENDASI DARI PERANGKAT DAERAH PENGUSUL	PERTIMBANGAN TAPD	KETERANGAN
2	LUMBUNG SOSIAL DIKDAYA	DESA NAMBANGAN KECAMATAN GRABAG	Bantuan Lumbung Sosial	-		Nomor: 400.9.1/2861/2025 tanggal: 25 Juni 2025	Memenuhi kriteria untuk dicantumkan alokasi anggaran bantuan sosial dalam RKPD Tahun 2026, Rancangan KUA dan PPAS T.A. 2026 dengan pagu anggaran Rp. 0,-	Bantuan sosial uang
3	LUMBUNG SOSIAL CIPTA SEJAHTERA	DESA KARANGSARI KECAMATAN BENER	Bantuan Lumbung Sosial	-		Nomor: 400.9.1/2893/2025 tanggal: 25 Juni 2025	Memenuhi kriteria untuk dicantumkan alokasi anggaran bantuan sosial dalam RKPD Tahun 2026, Rancangan KUA dan PPAS T.A. 2026 dengan pagu anggaran Rp. 0,-	Bantuan sosial uang
JUMLAH BANTUAN SOSIAL UANG PADA SUB KEGIATAN				35.000.000				
JUMLAH BANTUAN SOSIAL UANG PADA SKPD DINAS				6.078.120.000				
II	DINAS PERUMAHAN RAKYAT, KAWASAN PERMUKIMAN DAN PERTANAHAN				DINAS PERUMAHAN RAKYAT, KAWASAN PERMUKIMAN DAN PERTANAHAN			
A	SUB KEGIATAN 1.04.04.2.01.0001 Perbaikan Rumah Tidak Layak Huni untuk Pencegahan Terhadap Tumbuh dan Berkembangnya Permukiman Kumuh di Luar Kawasan Permukiman Kumuh dengan Luas di Bawah 10 (Sepuluh) Ha							
1	Belanja Bantuan Sosial Uang yang Direncanakan kepada Keluarga							
1	SUPRIYATMO	CANGKREP LOR RT 06 RW 01, CANGKREP LOR, PURWOREJO	Bantuan Sosial Berupa Uang untuk pembelian material Perbaikan RTLH	40.000.000		Nomor: 600.2.8.2 / 675 / 2025 tanggal: 2 Juni 2025	Memenuhi kriteria untuk dicantumkan alokasi anggaran bantuan sosial dalam RKPD Tahun 2026, Rancangan KUA dan PPAS T.A. 2026.	Bantuan sosial uang
2	SAPTO AJI	DUSUN 02 PACOR RT 02 RW 04, PACOR, KUTOARJO	Bantuan Sosial Berupa Uang untuk pembelian material Perbaikan RTLH	-		Nomor: 600.2.8.2 / 675 / 2025 tanggal: 2 Juni 2025	Tidak memenuhi kriteria (Rusak ringan dan Tidak bersedia membongkar)	
3	TRI HARTONO	BRENGKELAN TIMUR RT 02 RW 07, PURWOREJO, PURWOREJO	Bantuan Sosial Berupa Uang untuk pembelian material Perbaikan RTLH	40.000.000		Nomor: 600.2.8.2 / 675 / 2025 tanggal: 2 Juni 2025	Memenuhi kriteria untuk dicantumkan alokasi anggaran bantuan sosial dalam RKPD Tahun 2026, Rancangan KUA dan PPAS T.A. 2026.	Bantuan sosial uang
4	SUPARTINI	KROYO NGEEMPLAK RT 01 RW 03, KROYO, GEBANG	Bantuan Sosial Berupa Uang untuk pembelian material Perbaikan RTLH	-		Nomor: 600.2.8.2 / 675 / 2025 tanggal: 2 Juni 2025	Tidak memenuhi kriteria (Rusak ringan dan Tidak bersedia membongkar)	
5	MUH NURKHOLIS	KROYO NGEEMPLAK RT 01 RW 03, KROYO, GEBANG	Bantuan Sosial Berupa Uang untuk pembelian material Perbaikan RTLH	40.000.000		Nomor: 600.2.8.2 / 675 / 2025 tanggal: 2 Juni 2025	Memenuhi kriteria untuk dicantumkan alokasi anggaran bantuan sosial dalam RKPD Tahun 2026, Rancangan KUA dan PPAS T.A. 2026.	Bantuan sosial uang
6	LUHUR PAMBUDHI	KROYO NGEEMPLAK RT 01 RW 03, KROYO, GEBANG	Bantuan Sosial Berupa Uang untuk pembelian material Perbaikan RTLH	-		Nomor: 600.2.8.2 / 675 / 2025 tanggal: 2 Juni 2025	Tidak memenuhi kriteria, Tidak Mampu Swadaya	
7	RUSMINI	KROYO NGEEMPLAK RT 02 RW 03, KROYO, GEBANG	Bantuan Sosial Berupa Uang untuk pembelian material Perbaikan RTLH	-		Nomor: 600.2.8.2 / 675 / 2025 tanggal: 2 Juni 2025	Tidak memenuhi kriteria, Tidak Mampu Swadaya	
8	BUKHORI	KROYO NGEEMPLAK RT 01 RW 03, KROYO, GEBANG	Bantuan Sosial Berupa Uang untuk pembelian material Perbaikan RTLH	-		Nomor: 600.2.8.2 / 675 / 2025 tanggal: 2 Juni 2025	Tidak memenuhi kriteria (Rusak ringan dan Tidak bersedia membongkar,)	
9	BARIMAN	DUSUN 1 RT 05 RW 01, BRINGIN, BAYAN	Bantuan Sosial Berupa Uang untuk pembelian material Perbaikan RTLH	-		Nomor: 600.2.8.2 / 675 / 2025 tanggal: 2 Juni 2025	Tidak memenuhi kriteria, Tidak ada rumah dan kategori Backlog (Dialihkan usulan kepada Provinsi)	
10	FAISAL ADI RAHMAN	BRINGIN RT 04 RW 03, BRINGIN, BAYAN	Bantuan Sosial Berupa Uang untuk pembelian material Perbaikan RTLH	-		Nomor: 600.2.8.2 / 675 / 2025 tanggal: 2 Juni 2025	Tidak memenuhi kriteria, Tidak ada rumah dan kategori Backlog (Dialihkan usulan kepada Provinsi)	
11	NARIMAN	BRINGIN RT 01 RW 02, BRINGIN, BAYAN	Bantuan Sosial Berupa Uang untuk pembelian material Perbaikan RTLH	-		Nomor: 600.2.8.2 / 675 / 2025 tanggal: 2 Juni 2025	Tidak memenuhi kriteria, Tidak ada rumah dan kategori Backlog (Dialihkan usulan kepada Provinsi)	
12	SUJARWO	BRINGIN RT 01 RW 01, BRINGIN, BAYAN	Bantuan Sosial Berupa Uang untuk pembelian material Perbaikan RTLH	-		Nomor: 600.2.8.2 / 675 / 2025 tanggal: 2 Juni 2025	Tidak memenuhi kriteria, Tidak ada rumah dan kategori Backlog (Dialihkan usulan kepada Provinsi)	
13	DEDIK KURNIAWAN	BRINGIN RT 04 RW 03, BRINGIN, BAYAN	Bantuan Sosial Berupa Uang untuk pembelian material Perbaikan RTLH	-		Nomor: 600.2.8.2 / 675 / 2025 tanggal: 2 Juni 2025	Tidak memenuhi kriteria, Tidak ada rumah dan kategori Backlog (Dialihkan usulan kepada Provinsi)	
14	BEKTI PERMADI	BRINGIN RT 04 RW 02, BRINGIN, BAYAN	Bantuan Sosial Berupa Uang untuk pembelian material Perbaikan RTLH	-		Nomor: 600.2.8.2 / 675 / 2025 tanggal: 2 Juni 2025	Tidak memenuhi kriteria, Tidak ada rumah dan kategori Backlog (Dialihkan usulan kepada Provinsi)	
15	WAKHIT HIDAYAT	BRINGIN RT 01 RW 03, BRINGIN, BAYAN	Bantuan Sosial Berupa Uang untuk pembelian material Perbaikan RTLH	-		Nomor: 600.2.8.2 / 675 / 2025 tanggal: 2 Juni 2025	Tidak memenuhi kriteria, Tidak ada rumah dan kategori Backlog (Dialihkan usulan kepada Provinsi)	
16	PEBRININGSIH	DUSUN 1 RT 04 RW 01, BRINGIN, BAYAN	Bantuan Sosial Berupa Uang untuk pembelian material Perbaikan RTLH	-		Nomor: 600.2.8.2 / 675 / 2025 tanggal: 2 Juni 2025	Tidak memenuhi kriteria, Tidak ada rumah dan kategori Backlog (Dialihkan usulan kepada Provinsi)	
17	DANY EKO SETIAWAN	BRINGIN RT 04 RW 03, BRINGIN, BAYAN	Bantuan Sosial Berupa Uang untuk pembelian material Perbaikan RTLH	-		Nomor: 600.2.8.2 / 675 / 2025 tanggal: 2 Juni 2025	Tidak memenuhi kriteria, Tidak ada rumah dan kategori Backlog (Dialihkan usulan kepada Provinsi)	
18	WAGIMO	BRINGIN RT 01 RW 03, BRINGIN, BAYAN	Bantuan Sosial Berupa Uang untuk pembelian material Perbaikan RTLH	-		Nomor: 600.2.8.2 / 675 / 2025 tanggal: 2 Juni 2025	Tidak memenuhi kriteria, Tidak ada rumah dan kategori Backlog (Dialihkan usulan kepada Provinsi)	
19	Tidak Ada Proposal						Tidak memenuhi kriteria. Tidak ada proposal	

NO	NAMA PENERIMA	ALAMAT PENERIMA	JENIS BARANG YANG AKAN DIBERIKAN	JUMLAH NILAI NOMINAL (Rp)	PERANGKAT DAERAH PENGUSUL	KELENGKAPAN REKOMENDASI DARI PERANGKAT DAERAH PENGUSUL	PERTIMBANGAN TAPD	KETERANGAN
20	TEGUH RYAN ROMADHONSYAH	DUSUN II KERNOBANDUNG RT 02 RW 04, LUGU, BUTUH	Bantuan Sosial Berupa Uang untuk pembelian material Perbaikan RTLH	-		Nomor: 600.2.8.2 / 675 / 2025 tanggal: 2 Juni 2025	Tidak memenuhi kriteria (Rusak ringan dan Tidak bersedia membongkar,)	
21	SEMI KARYO MANISO	DUSUN SATU TONDOMANTREN RT 01 RW 01, LUGU, BUTUH	Bantuan Sosial Berupa Uang untuk pembelian material Perbaikan RTLH	-		Nomor: 600.2.8.2 / 675 / 2025 tanggal: 2 Juni 2025	Tidak memenuhi kriteria, Tidak Mampu Swadaya	
22	SUDIMAN	DUSUN I TONDOMANTREN RT 01 RW 02, LUGU, BUTUH	Bantuan Sosial Berupa Uang untuk pembelian material Perbaikan RTLH	40.000.000		Nomor: 600.2.8.2 / 675 / 2025 tanggal: 2 Juni 2025	Memenuhi kriteria untuk dicantumkan alokasi anggaran bantuan sosial dalam RKPD Tahun 2026, Rancangan KUA dan PPAS T.A. 2026.	Bantuan sosial uang
23	NUR HIDAYAT	DUSUN KRAJAN I TENGAH RT 02 RW 02, DLANGU, BUTUH	Bantuan Sosial Berupa Uang untuk pembelian material Perbaikan RTLH	-		Nomor: 600.2.8.2 / 675 / 2025 tanggal: 2 Juni 2025	Tidak memenuhi kriteria, Rusak Ringan, yang usulkan bukan rumah utama dan NON DTKS NON DT-JATENG	
24	TUGIYEM	DUSUN TAMBAHREJO RT 01 RW 04, DLANGU, BUTUH	Bantuan Sosial Berupa Uang untuk pembelian material Perbaikan RTLH	40.000.000		Nomor: 600.2.8.2 / 675 / 2025 tanggal: 2 Juni 2025	Memenuhi kriteria untuk dicantumkan alokasi anggaran bantuan sosial dalam RKPD Tahun 2026, Rancangan KUA dan PPAS T.A. 2026.	Bantuan sosial uang
25	WAGINO	DUKUH PESANTREN RT 01 RW 06, DLANGU, BUTUH	Bantuan Sosial Berupa Uang untuk pembelian material Perbaikan RTLH	-		Nomor: 600.2.8.2 / 675 / 2025 tanggal: 2 Juni 2025	Tidak memenuhi kriteria (Rusak ringan dan Tidak bersedia membongkar,)	
26	SUGIHARTO	DUKUH PESANTREN RT 01 RW 06, DLANGU, BUTUH	Bantuan Sosial Berupa Uang untuk pembelian material Perbaikan RTLH	40.000.000		Nomor: 600.2.8.2 / 675 / 2025 tanggal: 2 Juni 2025	Memenuhi kriteria untuk dicantumkan alokasi anggaran bantuan sosial dalam RKPD Tahun 2026, Rancangan KUA dan PPAS T.A. 2026.	Bantuan sosial uang
27	ALI KHOMSAN	DUKUH PESANTREN BARAT RT 02 RW 06, DLANGU, BUTUH	Bantuan Sosial Berupa Uang untuk pembelian material Perbaikan RTLH	40.000.000		Nomor: 600.2.8.2 / 675 / 2025 tanggal: 2 Juni 2025	Memenuhi kriteria untuk dicantumkan alokasi anggaran bantuan sosial dalam RKPD Tahun 2026, Rancangan KUA dan PPAS T.A. 2026.	Bantuan sosial uang
28	PRAYOGO FERIYANTO	KRAJAN RT 01 RW 02, KALIHARJO, KALIGESING	Bantuan Sosial Berupa Uang untuk pembelian material Perbaikan RTLH	40.000.000		Nomor: 600.2.8.2 / 675 / 2025 tanggal: 2 Juni 2025	Memenuhi kriteria untuk dicantumkan alokasi anggaran bantuan sosial dalam RKPD Tahun 2026, Rancangan KUA dan PPAS T.A. 2026.	Bantuan sosial uang
29	MARTINI	Tambakrejo RT. 003 RW. 012, Tambakrejo, Purworejo	Bantuan Sosial Berupa Uang untuk pembelian material Perbaikan RTLH	20.000.000		Nomor: 600.2.8.2 / 733 / 2025 tanggal: 11 Juni 2025	Memenuhi kriteria untuk dicantumkan alokasi anggaran bantuan sosial dalam RKPD Tahun 2026, Rancangan KUA dan PPAS T.A. 2026.	Bantuan sosial uang
30	PARNI	Tambakrejo RT. 003 RW. 012, Tambakrejo, Purworejo	Bantuan Sosial Berupa Uang untuk pembelian material Perbaikan RTLH	20.000.000		Nomor: 600.2.8.2 / 733 / 2025 tanggal: 11 Juni 2025	Memenuhi kriteria untuk dicantumkan alokasi anggaran bantuan sosial dalam RKPD Tahun 2026, Rancangan KUA dan PPAS T.A. 2026.	Bantuan sosial uang
31	SUPRAYITNO	Tambakrejo RT. 003 RW. 012, Tambakrejo, Purworejo	Bantuan Sosial Berupa Uang untuk pembelian material Perbaikan RTLH	20.000.000		Nomor: 600.2.8.2 / 733 / 2025 tanggal: 11 Juni 2025	Memenuhi kriteria untuk dicantumkan alokasi anggaran bantuan sosial dalam RKPD Tahun 2026, Rancangan KUA dan PPAS T.A. 2026.	Bantuan sosial uang
32	JUMI	Samping RT 003/ RR 001, Samping, Kemiri	Bantuan Sosial Berupa Uang untuk pembelian material Perbaikan RTLH	-		Nomor: 600.2.8.2 / 733 / 2025 tanggal: 11 Juni 2025	Tidak memenuhi kriteria Karena Tidak Mampu Swadaya	Bantuan sosial uang
33	ROFINGATUN	Ngemplak RT 002/RW 002, Samping, Kemiri	Bantuan Sosial Berupa Uang untuk pembelian material Perbaikan RTLH	20.000.000		Nomor: 600.2.8.2 / 733 / 2025 tanggal: 11 Juni 2025	Memenuhi kriteria untuk dicantumkan alokasi anggaran bantuan sosial dalam RKPD Tahun 2026, Rancangan KUA dan PPAS T.A. 2026.	Bantuan sosial uang
34	MUHDIRIN	Bedungus RT 001/RW 006, Samping, Kemiri	Bantuan Sosial Berupa Uang untuk pembelian material Perbaikan RTLH	20.000.000		Nomor: 600.2.8.2 / 733 / 2025 tanggal: 11 Juni 2025	Memenuhi kriteria untuk dicantumkan alokasi anggaran bantuan sosial dalam RKPD Tahun 2026, Rancangan KUA dan PPAS T.A. 2026.	Bantuan sosial uang
35	SUPIYONO	Dukuh RT 003/RW 003, Samping, Kemiri	Bantuan Sosial Berupa Uang untuk pembelian material Perbaikan RTLH	20.000.000		Nomor: 600.2.8.2 / 733 / 2025 tanggal: 11 Juni 2025	Memenuhi kriteria untuk dicantumkan alokasi anggaran bantuan sosial dalam RKPD Tahun 2026, Rancangan KUA dan PPAS T.A. 2026.	Bantuan sosial uang
36	ALIP SIHMANTO	Ngemplak RT 001/RW 002, Samping, Kemiri	Bantuan Sosial Berupa Uang untuk pembelian material Perbaikan RTLH	20.000.000		Nomor: 600.2.8.2 / 733 / 2025 tanggal: 11 Juni 2025	Memenuhi kriteria untuk dicantumkan alokasi anggaran bantuan sosial dalam RKPD Tahun 2026, Rancangan KUA dan PPAS T.A. 2026.	Bantuan sosial uang
37	KUSMAN	Samping Ngemplak RT 001/RW 002, Samping, Kemiri	Bantuan Sosial Berupa Uang untuk pembelian material Perbaikan RTLH	20.000.000		Nomor: 600.2.8.2 / 733 / 2025 tanggal: 11 Juni 2025	Memenuhi kriteria untuk dicantumkan alokasi anggaran bantuan sosial dalam RKPD Tahun 2026, Rancangan KUA dan PPAS T.A. 2026.	Bantuan sosial uang
38	SOPAN	Dukuh RT 002/RW 003, Samping, Kemiri	Bantuan Sosial Berupa Uang untuk pembelian material Perbaikan RTLH	20.000.000		Nomor: 600.2.8.2 / 733 / 2025 tanggal: 11 Juni 2025	Memenuhi kriteria untuk dicantumkan alokasi anggaran bantuan sosial dalam RKPD Tahun 2026, Rancangan KUA dan PPAS T.A. 2026.	Bantuan sosial uang
39	SUKARDI	Pengung, RT. 001 RW. 002, Purbowono, Kaligesing	Bantuan Sosial Berupa Uang untuk pembelian material Perbaikan RTLH	20.000.000		Nomor: 600.2.8.2 / 733 / 2025 tanggal: 11 Juni 2025	Memenuhi kriteria untuk dicantumkan alokasi anggaran bantuan sosial dalam RKPD Tahun 2026, Rancangan KUA dan PPAS T.A. 2026.	Bantuan sosial uang
40	EKO PURNOMO	Krajan RT. 003 RW. 002, Purbowono, Kaligesing	Bantuan Sosial Berupa Uang untuk pembelian material Perbaikan RTLH	20.000.000		Nomor: 600.2.8.2 / 733 / 2025 tanggal: 11 Juni 2025	Memenuhi kriteria untuk dicantumkan alokasi anggaran bantuan sosial dalam RKPD Tahun 2026, Rancangan KUA dan PPAS T.A. 2026.	Bantuan sosial uang
41	JEMINTEN	Sipace Purbowono, RT. 002 RW. 002, Purbowono, Kaligesing	Bantuan Sosial Berupa Uang untuk pembelian material Perbaikan RTLH	20.000.000		Nomor: 600.2.8.2 / 733 / 2025 tanggal: 11 Juni 2025	Memenuhi kriteria untuk dicantumkan alokasi anggaran bantuan sosial dalam RKPD Tahun 2026, Rancangan KUA dan PPAS T.A. 2026.	Bantuan sosial uang
42	SUPYAN	Krajan, RT. 003 RW.002, Purbowono, Kaligesing	Bantuan Sosial Berupa Uang untuk pembelian material Perbaikan RTLH	20.000.000		Nomor: 600.2.8.2 / 733 / 2025 tanggal: 11 Juni 2025	Memenuhi kriteria untuk dicantumkan alokasi anggaran bantuan sosial dalam RKPD Tahun 2026, Rancangan KUA dan PPAS T.A. 2026.	Bantuan sosial uang
43	WAGIYO	Sigebang, RT. 001 RW. 001, Purbowono, Kaligesing	Bantuan Sosial Berupa Uang untuk pembelian material Perbaikan RTLH	20.000.000		Nomor: 600.2.8.2 / 733 / 2025 tanggal: 11 Juni 2025	Memenuhi kriteria untuk dicantumkan alokasi anggaran bantuan sosial dalam RKPD Tahun 2026, Rancangan KUA dan PPAS T.A. 2026.	Bantuan sosial uang
44	NARUH	Ngawen, RT. 004 RW. 002, Purbowono, Kaligesing	Bantuan Sosial Berupa Uang untuk pembelian material Perbaikan RTLH	20.000.000		Nomor: 600.2.8.2 / 733 / 2025 tanggal: 11 Juni 2025	Memenuhi kriteria untuk dicantumkan alokasi anggaran bantuan sosial dalam RKPD Tahun 2026, Rancangan KUA dan PPAS T.A. 2026.	Bantuan sosial uang
45	SANTOSO	Gablok RT. 002 RW. 001, Purbowono, Kaligesing	Bantuan Sosial Berupa Uang untuk pembelian material Perbaikan RTLH	20.000.000		Nomor: 600.2.8.2 / 733 / 2025 tanggal: 11 Juni 2025	Memenuhi kriteria untuk dicantumkan alokasi anggaran bantuan sosial dalam RKPD Tahun 2026, Rancangan KUA dan PPAS T.A. 2026.	Bantuan sosial uang
46	PANUT	Kroyolor Krajan RT 001 RW 001, Kroyolor, Kemiri	Bantuan Sosial Berupa Uang untuk pembelian material Perbaikan RTLH	-		Nomor: 600.2.8.2 / 733 / 2025 tanggal: 11 Juni 2025	Tidak memenuhi kriteria Karena NON DTKS	Bantuan sosial uang

NO	NAMA PENERIMA	ALAMAT PENERIMA	JENIS BARANG YANG AKAN DIBERIKAN	JUMLAH NILAI NOMINAL (Rp)	PERANGKAT DAERAH PENGUSUL	KELENGKAPAN REKOMENDASI DARI PERANGKAT DAERAH PENGUSUL	PERTIMBANGAN TAPD	KETERANGAN
74	SURATIK	DS Klepu RT 02 RW 02, Pandanrejo, Kaligesing	Bantuan Sosial Berupa Uang untuk pembelian material Perbaikan RTLH	-		Nomor: 600.2.8.2 / 865 / 2025 tanggal: 25 Juni 2025	Tidak memenuhi kriteria Karena Tidak ada rumah dan kategori Backlog (Dialihkan usulan kepada Provinsi)	Bantuan sosial uang
75	IMAM SIGIT PURNOMO	Pendem RT 03 RW 01, Pandanrejo, Kaligesing	Bantuan Sosial Berupa Uang untuk pembelian material Perbaikan RTLH	20.000.000		Nomor: 600.2.8.2 / 865 / 2025 tanggal: 25 Juni 2025	Memenuhi kriteria untuk dicantumkan alokasi anggaran bantuan sosial dalam RKPD Tahun 2026, Rancangan KUA dan PPAS T.A. 2026.	Bantuan sosial uang
76	RIO AJI PANGESTU	Pendem RT 02 RW 01, Pandanrejo, Kaligesing	Bantuan Sosial Berupa Uang untuk pembelian material Perbaikan RTLH	-		Nomor: 600.2.8.2 / 865 / 2025 tanggal: 25 Juni 2025	Tidak memenuhi kriteria Karena Tidak ada rumah dan kategori Backlog (Dialihkan usulan kepada Provinsi)	Bantuan sosial uang
77	SISWO SUMARTO	Sidomulyo RT 002 RW 009 Sidomulyo Purworejo	Bantuan Sosial Berupa Uang untuk pembelian material Perbaikan RTLH	20.000.000		Nomor: 600.2.8.2 / 865 / 2025 tanggal: 25 Juni 2025	Memenuhi kriteria untuk dicantumkan alokasi anggaran bantuan sosial dalam RKPD Tahun 2026, Rancangan KUA dan PPAS T.A. 2026.	Bantuan sosial uang
78	ROH JASMANI	Babahan RT 002 RW 008 Sidomulyo, Purworejo	Bantuan Sosial Berupa Uang untuk pembelian material Perbaikan RTLH	20.000.000		Nomor: 600.2.8.2 / 865 / 2025 tanggal: 25 Juni 2025	Memenuhi kriteria untuk dicantumkan alokasi anggaran bantuan sosial dalam RKPD Tahun 2026, Rancangan KUA dan PPAS T.A. 2026.	Bantuan sosial uang
79	SUMERI	Manis Jangansidomulyo RT 001 RW 004 Sidomulyo, Purworejo	Bantuan Sosial Berupa Uang untuk pembelian material Perbaikan RTLH	-		Nomor: 600.2.8.2 / 865 / 2025 tanggal: 25 Juni 2025	Tidak memenuhi kriteria Karena Tidak ada rumah dan kategori Backlog (Dialihkan usulan kepada Provinsi)	Bantuan sosial uang
80	ARIS	Sidomulyo Dukuh Lor RT 002 RW 001 Sidomulyo, Purworejo	Bantuan Sosial Berupa Uang untuk pembelian material Perbaikan RTLH	20.000.000		Nomor: 600.2.8.2 / 865 / 2025 tanggal: 25 Juni 2025	Memenuhi kriteria untuk dicantumkan alokasi anggaran bantuan sosial dalam RKPD Tahun 2026, Rancangan KUA dan PPAS T.A. 2026.	Bantuan sosial uang
81	KARTINAH	Manis Jangan RT 002 RW 004 Sidomulyo, Purworejo	Bantuan Sosial Berupa Uang untuk pembelian material Perbaikan RTLH	20.000.000		Nomor: 600.2.8.2 / 865 / 2025 tanggal: 25 Juni 2025	Memenuhi kriteria untuk dicantumkan alokasi anggaran bantuan sosial dalam RKPD Tahun 2026, Rancangan KUA dan PPAS T.A. 2026.	Bantuan sosial uang
82	TOMI ARDIYANTO	Sidomulyo RT 003 RW 007 Sidomulyo, Purworejo	Bantuan Sosial Berupa Uang untuk pembelian material Perbaikan RTLH	20.000.000		Nomor: 600.2.8.2 / 865 / 2025 tanggal: 25 Juni 2025	Memenuhi kriteria untuk dicantumkan alokasi anggaran bantuan sosial dalam RKPD Tahun 2026, Rancangan KUA dan PPAS T.A. 2026.	Bantuan sosial uang
83	LEGIRIN	Babahan RT 003 RW 008 Sidomulyo, Purworejo	Bantuan Sosial Berupa Uang untuk pembelian material Perbaikan RTLH	20.000.000		Nomor: 600.2.8.2 / 865 / 2025 tanggal: 25 Juni 2025	Memenuhi kriteria untuk dicantumkan alokasi anggaran bantuan sosial dalam RKPD Tahun 2026, Rancangan KUA dan PPAS T.A. 2026.	Bantuan sosial uang
84	DJEMIRUN/JEMIRUN	Sidomulyo Dukuh Lor RT 003 RW 00 Sidomulyo, Purworejo	Bantuan Sosial Berupa Uang untuk pembelian material Perbaikan RTLH	20.000.000		Nomor: 600.2.8.2 / 865 / 2025 tanggal: 25 Juni 2025	Memenuhi kriteria untuk dicantumkan alokasi anggaran bantuan sosial dalam RKPD Tahun 2026, Rancangan KUA dan PPAS T.A. 2026.	Bantuan sosial uang
85	LEGIYO	Babahan RT 003 RW 008 Sidomulyo, Purworejo	Bantuan Sosial Berupa Uang untuk pembelian material Perbaikan RTLH	20.000.000		Nomor: 600.2.8.2 / 865 / 2025 tanggal: 25 Juni 2025	Memenuhi kriteria untuk dicantumkan alokasi anggaran bantuan sosial dalam RKPD Tahun 2026, Rancangan KUA dan PPAS T.A. 2026.	Bantuan sosial uang
86	NGATIYEM	Makemdowo RT 002 RW 006 Sidomulyo, Purworejo	Bantuan Sosial Berupa Uang untuk pembelian material Perbaikan RTLH	20.000.000		Nomor: 600.2.8.2 / 865 / 2025 tanggal: 25 Juni 2025	Memenuhi kriteria untuk dicantumkan alokasi anggaran bantuan sosial dalam RKPD Tahun 2026, Rancangan KUA dan PPAS T.A. 2026.	Bantuan sosial uang
87	PUJI RAHAYU	Bandung Kidul RT 001 RW 004, Bandung Kidul, Bayan	Bantuan Sosial Berupa Uang untuk pembelian material Perbaikan RTLH	20.000.000		Nomor: 600.2.8.2 / 865 / 2025 tanggal: 25 Juni 2025	Memenuhi kriteria untuk dicantumkan alokasi anggaran bantuan sosial dalam RKPD Tahun 2026, Rancangan KUA dan PPAS T.A. 2026.	Bantuan sosial uang
88	RUKINI	Bandung Kidul RT 002 RW 002, Bandung Kidul, Bayan	Bantuan Sosial Berupa Uang untuk pembelian material Perbaikan RTLH	20.000.000		Nomor: 600.2.8.2 / 865 / 2025 tanggal: 25 Juni 2025	Memenuhi kriteria untuk dicantumkan alokasi anggaran bantuan sosial dalam RKPD Tahun 2026, Rancangan KUA dan PPAS T.A. 2026.	Bantuan sosial uang
89	SUPRIYATI	Bandung Kidul RT 001 RW 002, Bandung Kidul, Bayan	Bantuan Sosial Berupa Uang untuk pembelian material Perbaikan RTLH	20.000.000		Nomor: 600.2.8.2 / 865 / 2025 tanggal: 25 Juni 2025	Memenuhi kriteria untuk dicantumkan alokasi anggaran bantuan sosial dalam RKPD Tahun 2026, Rancangan KUA dan PPAS T.A. 2026.	Bantuan sosial uang
90	AGUS SETIYO	Bandung Kidul RT 002 RW 004, Bandung Kidul, Bayan	Bantuan Sosial Berupa Uang untuk pembelian material Perbaikan RTLH	20.000.000		Nomor: 600.2.8.2 / 865 / 2025 tanggal: 25 Juni 2025	Memenuhi kriteria untuk dicantumkan alokasi anggaran bantuan sosial dalam RKPD Tahun 2026, Rancangan KUA dan PPAS T.A. 2026.	Bantuan sosial uang
91	MED ERIZAL	Bandung Kidul RT 001 RW 004, Bandung Kidul, Bayan	Bantuan Sosial Berupa Uang untuk pembelian material Perbaikan RTLH	20.000.000		Nomor: 600.2.8.2 / 865 / 2025 tanggal: 25 Juni 2025	Memenuhi kriteria untuk dicantumkan alokasi anggaran bantuan sosial dalam RKPD Tahun 2026, Rancangan KUA dan PPAS T.A. 2026.	Bantuan sosial uang
92	SARIYEM	Bandung Kidul RT 002 RW 003, Bandung Kidul, Bayan	Bantuan Sosial Berupa Uang untuk pembelian material Perbaikan RTLH	20.000.000		Nomor: 600.2.8.2 / 865 / 2025 tanggal: 25 Juni 2025	Memenuhi kriteria untuk dicantumkan alokasi anggaran bantuan sosial dalam RKPD Tahun 2026, Rancangan KUA dan PPAS T.A. 2026.	Bantuan sosial uang
93	SUGIYEM	Bandung Kidul RT 002 RW 001, Bandung Kidul, Bayan	Bantuan Sosial Berupa Uang untuk pembelian material Perbaikan RTLH	20.000.000		Nomor: 600.2.8.2 / 865 / 2025 tanggal: 25 Juni 2025	Memenuhi kriteria untuk dicantumkan alokasi anggaran bantuan sosial dalam RKPD Tahun 2026, Rancangan KUA dan PPAS T.A. 2026.	Bantuan sosial uang
94	KASMINAH	Bandung Kidul RT 002 RW 003, Bandung Kidul, Bayan	Bantuan Sosial Berupa Uang untuk pembelian material Perbaikan RTLH	20.000.000		Nomor: 600.2.8.2 / 865 / 2025 tanggal: 25 Juni 2025	Memenuhi kriteria untuk dicantumkan alokasi anggaran bantuan sosial dalam RKPD Tahun 2026, Rancangan KUA dan PPAS T.A. 2026.	Bantuan sosial uang
95	LEGIYEM	Bandung Kidul RT 001 RW 003, Bandung Kidul, Bayan	Bantuan Sosial Berupa Uang untuk pembelian material Perbaikan RTLH	20.000.000		Nomor: 600.2.8.2 / 865 / 2025 tanggal: 25 Juni 2025	Memenuhi kriteria untuk dicantumkan alokasi anggaran bantuan sosial dalam RKPD Tahun 2026, Rancangan KUA dan PPAS T.A. 2026.	Bantuan sosial uang
96	SARYONO	Bandung Kidul RT 002 RW 003, Bandung Kidul, Bayan	Bantuan Sosial Berupa Uang untuk pembelian material Perbaikan RTLH	20.000.000		Nomor: 600.2.8.2 / 865 / 2025 tanggal: 25 Juni 2025	Memenuhi kriteria untuk dicantumkan alokasi anggaran bantuan sosial dalam RKPD Tahun 2026, Rancangan KUA dan PPAS T.A. 2026.	Bantuan sosial uang
97	SUROSO	Regonayan RT 03 RW 04, Kel. Cangkreplor, Kec. Purworejo	Bantuan Sosial Berupa Uang untuk pembelian material Perbaikan RTLH	20.000.000		Nomor: 600.2.8.2 / 865 / 2025 tanggal: 25 Juni 2025	Memenuhi kriteria untuk dicantumkan alokasi anggaran bantuan sosial dalam RKPD Tahun 2026, Rancangan KUA dan PPAS T.A. 2026.	Bantuan sosial uang
98	SALMAH AFIFI	Manggis RT 05 RW 02, Kel. Cangkreplor, Kec. Purworejo	Bantuan Sosial Berupa Uang untuk pembelian material Perbaikan RTLH	20.000.000		Nomor: 600.2.8.2 / 865 / 2025 tanggal: 25 Juni 2025	Memenuhi kriteria untuk dicantumkan alokasi anggaran bantuan sosial dalam RKPD Tahun 2026, Rancangan KUA dan PPAS T.A. 2026.	Bantuan sosial uang
99	PARNI	Cangkreplor RT 04 RW 05, Kel. Cangkreplor, Kec. Purworejo	Bantuan Sosial Berupa Uang untuk pembelian material Perbaikan RTLH	20.000.000		Nomor: 600.2.8.2 / 865 / 2025 tanggal: 25 Juni 2025	Memenuhi kriteria untuk dicantumkan alokasi anggaran bantuan sosial dalam RKPD Tahun 2026, Rancangan KUA dan PPAS T.A. 2026.	Bantuan sosial uang
100	WARDIYO	Krajan RT 01 RW 01, Kel. Cangkreplor, Kec. Purworejo	Bantuan Sosial Berupa Uang untuk pembelian material Perbaikan RTLH	20.000.000		Nomor: 600.2.8.2 / 865 / 2025 tanggal: 25 Juni 2025	Memenuhi kriteria untuk dicantumkan alokasi anggaran bantuan sosial dalam RKPD Tahun 2026, Rancangan KUA dan PPAS T.A. 2026.	Bantuan sosial uang

NO	NAMA PENERIMA	ALAMAT PENERIMA	JENIS BARANG YANG AKAN DIBERIKAN	JUMLAH NILAI NOMINAL (Rp)	PERANGKAT DAERAH PENGUSUL	KELENGKAPAN REKOMENDASI DARI PERANGKAT DAERAH PENGUSUL	PERTIMBANGAN TAPD	KETERANGAN
101	SUYONO SUPARNO	Cangkreplor RT 05 RW 01, Kel. Cangkreplor, Kec. Purworejo	Bantuan Sosial Berupa Uang untuk pembelian material Perbaikan RTLH	20.000.000		Nomor: 600.2.8.2 / 865 / 2025 tanggal: 25 Juni 2025	Memenuhi kriteria untuk dicantumkan alokasi anggaran bantuan sosial dalam RKPD Tahun 2026, Rancangan KUA dan PPAS T.A. 2026.	Bantuan sosial uang
102	HARJO PRAYITNO BINGAN	Dremosari 02, RT 008 RW 002, Durensari, Bagelen	Bantuan Sosial Berupa Uang untuk pembelian material Perbaikan RTLH	20.000.000		Nomor: 600.2.8.2 / 865 / 2025 tanggal: 25 Juni 2025	Memenuhi kriteria untuk dicantumkan alokasi anggaran bantuan sosial dalam RKPD Tahun 2026, Rancangan KUA dan PPAS T.A. 2026.	Bantuan sosial uang
103	DADAN ERNAWAN	Darmosari I, RT 002 RW 001, Durensari, Bagelen	Bantuan Sosial Berupa Uang untuk pembelian material Perbaikan RTLH	20.000.000		Nomor: 600.2.8.2 / 865 / 2025 tanggal: 25 Juni 2025	Memenuhi kriteria untuk dicantumkan alokasi anggaran bantuan sosial dalam RKPD Tahun 2026, Rancangan KUA dan PPAS T.A. 2026.	Bantuan sosial uang
104	MUJIYANTO	Durenombo 02, RT 015 RW 005, Durensari, Bagelen	Bantuan Sosial Berupa Uang untuk pembelian material Perbaikan RTLH	20.000.000		Nomor: 600.2.8.2 / 865 / 2025 tanggal: 25 Juni 2025	Memenuhi kriteria untuk dicantumkan alokasi anggaran bantuan sosial dalam RKPD Tahun 2026, Rancangan KUA dan PPAS T.A. 2026.	Bantuan sosial uang
105	PARYANTO	Durenombo, RT 014 RW 004, Durensari, Bagelen	Bantuan Sosial Berupa Uang untuk pembelian material Perbaikan RTLH	20.000.000		Nomor: 600.2.8.2 / 865 / 2025 tanggal: 25 Juni 2025	Memenuhi kriteria untuk dicantumkan alokasi anggaran bantuan sosial dalam RKPD Tahun 2026, Rancangan KUA dan PPAS T.A. 2026.	Bantuan sosial uang
106	KUSMINAH	Dremosari, 01 RT 003 RW 001, Durensari, Bagelen	Bantuan Sosial Berupa Uang untuk pembelian material Perbaikan RTLH	20.000.000		Nomor: 600.2.8.2 / 865 / 2025 tanggal: 25 Juni 2025	Memenuhi kriteria untuk dicantumkan alokasi anggaran bantuan sosial dalam RKPD Tahun 2026, Rancangan KUA dan PPAS T.A. 2026.	Bantuan sosial uang
107	KABAR	Krajan RT 03 RW 01, Semagung, Bagelen	Bantuan Sosial Berupa Uang untuk pembelian material Perbaikan RTLH	20.000.000		Nomor: 600.2.8.2 / 865 / 2025 tanggal: 25 Juni 2025	Memenuhi kriteria untuk dicantumkan alokasi anggaran bantuan sosial dalam RKPD Tahun 2026, Rancangan KUA dan PPAS T.A. 2026.	Bantuan sosial uang
108	KASDI HERMANTO	Semagung RT 02 RW 04, Semagung, Bagelen	Bantuan Sosial Berupa Uang untuk pembelian material Perbaikan RTLH	20.000.000		Nomor: 600.2.8.2 / 865 / 2025 tanggal: 25 Juni 2025	Memenuhi kriteria untuk dicantumkan alokasi anggaran bantuan sosial dalam RKPD Tahun 2026, Rancangan KUA dan PPAS T.A. 2026.	Bantuan sosial uang
109	PAIMIN	Sijo RT 03 RW 02, Semono, Bagelen	Bantuan Sosial Berupa Uang untuk pembelian material Perbaikan RTLH	20.000.000		Nomor: 600.2.8.2 / 865 / 2025 tanggal: 25 Juni 2025	Memenuhi kriteria untuk dicantumkan alokasi anggaran bantuan sosial dalam RKPD Tahun 2026, Rancangan KUA dan PPAS T.A. 2026.	Bantuan sosial uang
110	SUPARNO	Sijo RT 01 RW 02, Semono, Bagelen	Bantuan Sosial Berupa Uang untuk pembelian material Perbaikan RTLH	20.000.000		Nomor: 600.2.8.2 / 865 / 2025 tanggal: 25 Juni 2025	Memenuhi kriteria untuk dicantumkan alokasi anggaran bantuan sosial dalam RKPD Tahun 2026, Rancangan KUA dan PPAS T.A. 2026.	Bantuan sosial uang
111	GINI	Sijo RT 02 RW 02, Semono, Bagelen	Bantuan Sosial Berupa Uang untuk pembelian material Perbaikan RTLH	20.000.000		Nomor: 600.2.8.2 / 865 / 2025 tanggal: 25 Juni 2025	Memenuhi kriteria untuk dicantumkan alokasi anggaran bantuan sosial dalam RKPD Tahun 2026, Rancangan KUA dan PPAS T.A. 2026.	Bantuan sosial uang
112	SELO PURNOMO	Sokoagung, RT 004 RW 003, Sokoagung, Bagelen	Bantuan Sosial Berupa Uang untuk pembelian material Perbaikan RTLH	20.000.000		Nomor: 600.2.8.2 / 865 / 2025 tanggal: 25 Juni 2025	Memenuhi kriteria untuk dicantumkan alokasi anggaran bantuan sosial dalam RKPD Tahun 2026, Rancangan KUA dan PPAS T.A. 2026.	Bantuan sosial uang
113	RIYADI	Kedungrejo, RT 002 RW 003, Sokoagung, Bagelen	Bantuan Sosial Berupa Uang untuk pembelian material Perbaikan RTLH	20.000.000		Nomor: 600.2.8.2 / 865 / 2025 tanggal: 25 Juni 2025	Memenuhi kriteria untuk dicantumkan alokasi anggaran bantuan sosial dalam RKPD Tahun 2026, Rancangan KUA dan PPAS T.A. 2026.	Bantuan sosial uang
114	TRİYANI	Ketitan, RT 004 RW 003, Sokoagung, Bagelen	Bantuan Sosial Berupa Uang untuk pembelian material Perbaikan RTLH	20.000.000		Nomor: 600.2.8.2 / 865 / 2025 tanggal: 25 Juni 2025	Memenuhi kriteria untuk dicantumkan alokasi anggaran bantuan sosial dalam RKPD Tahun 2026, Rancangan KUA dan PPAS T.A. 2026.	Bantuan sosial uang
115	PARMANTO	Sokoagung, RT 001 RW 001, Sokoagung, Bagelen	Bantuan Sosial Berupa Uang untuk pembelian material Perbaikan RTLH	20.000.000		Nomor: 600.2.8.2 / 865 / 2025 tanggal: 25 Juni 2025	Memenuhi kriteria untuk dicantumkan alokasi anggaran bantuan sosial dalam RKPD Tahun 2026, Rancangan KUA dan PPAS T.A. 2026.	Bantuan sosial uang
116	MISIH	Pucungsawit, RT 006 RW 003, Sokoagung, Bagelen	Bantuan Sosial Berupa Uang untuk pembelian material Perbaikan RTLH	20.000.000		Nomor: 600.2.8.2 / 865 / 2025 tanggal: 25 Juni 2025	Memenuhi kriteria untuk dicantumkan alokasi anggaran bantuan sosial dalam RKPD Tahun 2026, Rancangan KUA dan PPAS T.A. 2026.	Bantuan sosial uang
JUMLAH BANTUAN SOSIAL UANG PADA SUB KEGIATAN 1.04.04.2.01.0001 Perbaikan Rumah Tidak Layak Huni untuk Pencegahan Terhadap Tumbuh dan Berkembangnya Permukiman Kumuh di Luar Kawasan Permukiman Kumuh dengan Luas di Bawah 10 (Sepuluh) Ha				1.960.000.000				
JUMLAH BANTUAN SOSIAL UANG PADA SKPD DINAS PERUMAHAN RAKYAT, KAWASAN PERMUKIMAN DAN PERTANAHAN				1.960.000.000				
JUMLAH BANTUAN SOSIAL UANG				8.038.120.000				

**TABEL 5.11. DAFTAR CALON PENERIMA, ALAMAT DAN BESARAN ALOKASI BANTUAN SOSIAL BARANG YANG DITERIMA
KABUPATEN PURWOREJO TAHUN ANGGARAN 2026**

NO	NAMA PENERIMA	ALAMAT PENERIMA	JENIS BARANG YANG AKAN DIBERIKAN	JUMLAH NILAI NOMINAL (Rp)	PERANGKAT DAERAH PENGUSUL	KELENGKAPAN REKOMENDASI DARI PERANGKAT DAERAH PENGUSUL	PERTIMBANGAN TAPD	KET.
I	DINAS SOSIAL, PENGENDALIAN PENDUDUK, DAN KELUARGA BERENCANA				DINAS SOSIAL, PENGENDALIAN PENDUDUK, DAN KELUARGA BERENCANA			
A	SUB KEGIATAN 1.06.04.2.01.0003 Penyediaan Alat Bantu							
1	Belanja Bantuan Sosial Barang yang Direncanakan kepada Individu							
1	Swaniwati	Kelurahan Kutoarjo RT 03 RW 10 Kecamatan Kutoarjo	KURSI RODA	3.600.000,00		Nomor: 400.9.1/2481/202 5 tanggal: 16 Juni 2025	Memenuhi kriteria untuk dicantumkan alokasi anggaran bantuan sosial dalam RKPD Tahun 2026, Rancangan KUA dan PPAS T.A. 2026.	
2	Wagiman	Kelurahan Purwosari RT 01 RW 02 Kecamatan	KURSI RODA	3.600.000,00		Nomor: 400.9.1/2482/202 5 tanggal: 16 Juni 2025	Memenuhi kriteria untuk dicantumkan alokasi anggaran bantuan sosial dalam RKPD Tahun 2026, Rancangan KUA dan PPAS T.A. 2026.	
3	Siti Kibitiah	Desa Sambeng RT 02 RW 01 Kecamatan Pituruh	KURSI RODA	3.600.000,00		Nomor: 400.9.1/2488/202 5 tanggal: 16 Juni 2025	Memenuhi kriteria untuk dicantumkan alokasi anggaran bantuan sosial dalam RKPD Tahun 2026, Rancangan KUA dan PPAS T.A. 2026.	
4	Umihani	Desa Dlisen Kulon RT 01 RW 01 Kecamatan Pituruh	KURSI RODA	3.600.000,00		Nomor: 400.9.1/2489/202 5 tanggal: 16 Juni 2025	Memenuhi kriteria untuk dicantumkan alokasi anggaran bantuan sosial dalam RKPD Tahun 2026, Rancangan KUA dan PPAS T.A. 2026.	
5	Menik	Desa Geparang RT 02 RW 02 Kecamatan Purwodadi	KURSI RODA	3.600.000,00		Nomor: 400.9.1/2491/202 5 tanggal: 16 Juni 2025	Memenuhi kriteria untuk dicantumkan alokasi anggaran bantuan sosial dalam RKPD Tahun 2026, Rancangan KUA dan PPAS T.A. 2026.	
6	Minah	Desa Karangluas RT 01 RW 02 Kecamatan Kemiri	KURSI RODA	3.600.000,00		Nomor: 400.9.1/2492/202 5 tanggal: 16 Juni 2025	Memenuhi kriteria untuk dicantumkan alokasi anggaran bantuan sosial dalam RKPD Tahun 2026, Rancangan KUA dan PPAS T.A. 2026.	
7	Suprpto	Desa Wareng RT 02 RW 04 Kecamatan Butuh	KURSI RODA	3.600.000,00		Nomor: 400.9.1/2493/202 5 tanggal: 16 Juni 2025	Memenuhi kriteria untuk dicantumkan alokasi anggaran bantuan sosial dalam RKPD Tahun 2026, Rancangan KUA dan PPAS T.A. 2026.	
8	Qhaultan Bagas Satria	Desa Pandanrejo RT 03 RW 02 Kecamatan Kaligesing	KURSI RODA	3.600.000,00		Nomor: 400.9.1/2494/202 5 tanggal: 16 Juni 2025	Memenuhi kriteria untuk dicantumkan alokasi anggaran bantuan sosial dalam RKPD Tahun 2026, Rancangan KUA dan PPAS T.A. 2026.	
9	Aisyah Ayusia Inara	Desa Karang Sari RT 01 RW 01 Kecamatan Purwodadi	KURSI RODA	3.600.000,00		Nomor: 400.9.1/2495/202 5 tanggal: 16 Juni 2025	Memenuhi kriteria untuk dicantumkan alokasi anggaran bantuan sosial dalam RKPD Tahun 2026, Rancangan KUA dan PPAS T.A. 2026.	
10	Dio Dite Arundaya	Desa Sangubanyu RT 02 RW 01 Kecamatan Grabag	KURSI RODA	3.600.000,00		Nomor: 400.9.1/2496/202 5 tanggal: 16 Juni 2025	Memenuhi kriteria untuk dicantumkan alokasi anggaran bantuan sosial dalam RKPD Tahun 2026, Rancangan KUA dan PPAS T.A. 2026.	
11	DZAKI Rohan Gustiawan,	Katerban RT 02/RW 01, Kecamatan Kutoarjo, Kabupaten Purworejo	Penyangga Lutut Pergelangan Kaki Orthosis	3.500.000,00		Nomor: 500.2.1/1859/202 5 tanggal: 5 Mei 2025	Memenuhi kriteria untuk dicantumkan alokasi anggaran bantuan sosial dalam RKPD Tahun 2026, Rancangan KUA dan PPAS T.A. 2026.	
JUMLAH BANTUAN SOSIAL BARANG PADA SUB KEGIATAN 1.06.04.2.01.0003 Penyediaan Alat Bantu				39.500.000,00				
JUMLAH BANTUAN SOSIAL BARANG PADA SKPD DINAS SOSIAL, PENGENDALIAN PENDUDUK, DAN KELUARGA BERENCANA				39.500.000,00				
II	DINAS PEKERJAAN UMUM DAN PENATAAN RUANG				DINAS PEKERJAAN UMUM DAN PENATAAN RUANG			
A	SUB KEGIATAN 1.03.05.2.01.0044 Penyediaan Unit pengolahan setempat							
1	Belanja Bantuan Sosial Barang yang Direncanakan kepada Individu							
1	Slamet	Kedungwungu RT.04 RW.03, Kaliwungu Kecamatan Bruno	Jamban Sehat	7.000.000,00		Nomor: 600.4.13.1/3595/ 2025 tanggal: 16 Juni 2025	Memenuhi kriteria untuk dicantumkan alokasi anggaran bantuan sosial dalam RKPD Tahun 2026, Rancangan KUA dan PPAS T.A. 2026.	
2	Kurdi	Kedungwungu RT.03 RW.03, Kaliwungu Kecamatan Bruno	Jamban Sehat	7.000.000,00		Nomor: 600.4.13.1/3596/ 2025 tanggal: 16 Juni 2025	Memenuhi kriteria untuk dicantumkan alokasi anggaran bantuan sosial dalam RKPD Tahun 2026, Rancangan KUA dan PPAS T.A. 2026.	
3	Nur Chojin	Kedungwungu RT.03 RW.03, Kaliwungu Kecamatan Bruno	Jamban Sehat	7.000.000,00		Nomor: 600.4.13.1/3597/ 2025 tanggal: 16 Juni 2025	Memenuhi kriteria untuk dicantumkan alokasi anggaran bantuan sosial dalam RKPD Tahun 2026, Rancangan KUA dan PPAS T.A. 2026.	
4	Wahid Arifin	Kedungwungu RT.03 RW.03, Kaliwungu Kecamatan Bruno	Jamban Sehat	7.000.000,00		Nomor: 600.4.13.1/3598/ 2025 tanggal: 16 Juni 2025	Memenuhi kriteria untuk dicantumkan alokasi anggaran bantuan sosial dalam RKPD Tahun 2026, Rancangan KUA dan PPAS T.A. 2026.	
5	Mad Doha	Kedungwungu RT.03 RW.03, Kaliwungu Kecamatan Bruno	Jamban Sehat	7.000.000,00		Nomor: 600.4.13.1/3599/ 2025 tanggal: 16 Juni 2025	Memenuhi kriteria untuk dicantumkan alokasi anggaran bantuan sosial dalam RKPD Tahun 2026, Rancangan KUA dan PPAS T.A. 2026.	
6	Mad Manan	Kedungwungu RT.03 RW.03, Kaliwungu Kecamatan Bruno	Jamban Sehat	7.000.000,00		Nomor: 600.4.13.1/3600/ 2025 tanggal: 16 Juni 2025	Memenuhi kriteria untuk dicantumkan alokasi anggaran bantuan sosial dalam RKPD Tahun 2026, Rancangan KUA dan PPAS T.A. 2026.	

NO	NAMA PENERIMA	ALAMAT PENERIMA	JENIS BARANG YANG AKAN DIBERIKAN	JUMLAH NILAI NOMINAL (Rp)	PERANGKAT DAERAH PENGUSUL	KELENGKAPAN REKOMENDASI DARI PERANGKAT DAERAH PENGUSUL	PERTIMBANGAN TAPD	KET.
7	Musman	Kedungwungu RT.02 RW.03, Kaliwungu Kecamatan Bruno	Jamban Sehat	7.000.000,00		Nomor: 600.4.13.1/3601/2025 tanggal: 16 Juni 2025	Memenuhi kriteria untuk dicantumkan alokasi anggaran bantuan sosial dalam RKPD Tahun 2026, Rancangan KUA dan PPAS T.A. 2026.	
8	Kusnudin	Kedungwungu RT.02 RW.03, Kaliwungu Kecamatan Bruno	Jamban Sehat	7.000.000,00		Nomor: 600.4.13.1/3602/2025 tanggal: 16 Juni 2025	Memenuhi kriteria untuk dicantumkan alokasi anggaran bantuan sosial dalam RKPD Tahun 2026, Rancangan KUA dan PPAS T.A. 2026.	
9	Slamet Yazid	Kedungwungu RT.02 RW.03, Kaliwungu Kecamatan Bruno	Jamban Sehat	7.000.000,00		Nomor: 600.4.13.1/3603/2025 tanggal: 16 Juni 2025	Memenuhi kriteria untuk dicantumkan alokasi anggaran bantuan sosial dalam RKPD Tahun 2026, Rancangan KUA dan PPAS T.A. 2026.	
10	Haryanto	Kedungwungu RT.02 RW.03, Kaliwungu Kecamatan Bruno	Jamban Sehat	7.000.000,00		Nomor: 600.4.13.1/3604/2025 tanggal: 16 Juni 2025	Memenuhi kriteria untuk dicantumkan alokasi anggaran bantuan sosial dalam RKPD Tahun 2026, Rancangan KUA dan PPAS T.A. 2026.	
11	Sijar	Kedungwungu RT.01 RW.03, Kaliwungu Kecamatan Bruno	Jamban Sehat	7.000.000,00		Nomor: 600.4.13.1/3605/2025 tanggal: 16 Juni 2025	Memenuhi kriteria untuk dicantumkan alokasi anggaran bantuan sosial dalam RKPD Tahun 2026, Rancangan KUA dan PPAS T.A. 2026.	
12	Kasyadi	Kedungwungu RT.01 RW.03, Kaliwungu Kecamatan Bruno	Jamban Sehat	7.000.000,00		Nomor: 600.4.13.1/3606/2025 tanggal: 16 Juni 2025	Memenuhi kriteria untuk dicantumkan alokasi anggaran bantuan sosial dalam RKPD Tahun 2026, Rancangan KUA dan PPAS T.A. 2026.	
13	Supanto	Cacaban RT.02 RW.02, Kaliwungu Kecamatan Bruno	Jamban Sehat	7.000.000,00		Nomor: 600.4.13.1/3607/2025 tanggal: 16 Juni 2025	Memenuhi kriteria untuk dicantumkan alokasi anggaran bantuan sosial dalam RKPD Tahun 2026, Rancangan KUA dan PPAS T.A. 2026.	
14	Tiyem	Cacaban RT.04 RW.02, Kaliwungu Kecamatan Bruno	Jamban Sehat	7.000.000,00		Nomor: 600.4.13.1/3608/2025 tanggal: 16 Juni 2025	Memenuhi kriteria untuk dicantumkan alokasi anggaran bantuan sosial dalam RKPD Tahun 2026, Rancangan KUA dan PPAS T.A. 2026.	
15	Rido	Cacaban RT.02 RW.02, Kaliwungu Kecamatan Bruno	Jamban Sehat	7.000.000,00		Nomor: 600.4.13.1/3609/2025 tanggal: 16 Juni 2025	Memenuhi kriteria untuk dicantumkan alokasi anggaran bantuan sosial dalam RKPD Tahun 2026, Rancangan KUA dan PPAS T.A. 2026.	
16	Kartam	Cacaban RT.03 RW.02, Kaliwungu Kecamatan Bruno	Jamban Sehat	7.000.000,00		Nomor: 600.4.13.1/3610/2025 tanggal: 16 Juni 2025	Memenuhi kriteria untuk dicantumkan alokasi anggaran bantuan sosial dalam RKPD Tahun 2026, Rancangan KUA dan PPAS T.A. 2026.	
17	Niti Muyas	Cacaban RT.04 RW.02, Kaliwungu Kecamatan Bruno	Jamban Sehat	7.000.000,00		Nomor: 600.4.13.1/3611/2025 tanggal: 16 Juni 2025	Memenuhi kriteria untuk dicantumkan alokasi anggaran bantuan sosial dalam RKPD Tahun 2026, Rancangan KUA dan PPAS T.A. 2026.	
18	Kastinah	Cacaban RT.04 RW.02, Kaliwungu Kecamatan Bruno	Jamban Sehat	7.000.000,00		Nomor: 600.4.13.1/3612/2025 tanggal: 16 Juni 2025	Memenuhi kriteria untuk dicantumkan alokasi anggaran bantuan sosial dalam RKPD Tahun 2026, Rancangan KUA dan PPAS T.A. 2026.	
19	M Sulasiman (lasiman)	Cacaban RT.04 RW.02, Kaliwungu Kecamatan Bruno	Jamban Sehat	7.000.000,00		Nomor: 600.4.13.1/3613/2025 tanggal: 16 Juni 2025	Memenuhi kriteria untuk dicantumkan alokasi anggaran bantuan sosial dalam RKPD Tahun 2026, Rancangan KUA dan PPAS T.A. 2026.	
20	Wahyu Riyadi	Cacaban RT.02 RW.02, Kaliwungu Kecamatan Bruno	Jamban Sehat	7.000.000,00		Nomor: 600.4.13.1/3614/2025 tanggal: 16 Juni 2025	Memenuhi kriteria untuk dicantumkan alokasi anggaran bantuan sosial dalam RKPD Tahun 2026, Rancangan KUA dan PPAS T.A. 2026.	
21	Haniati	Cacaban RT.02 RW.02, Kaliwungu Kecamatan Bruno	Jamban Sehat	-		Nomor: 600.4.13.1/3615/2025 tanggal: 16 Juni 2025	Memenuhi kriteria untuk dicantumkan alokasi anggaran bantuan sosial dalam RKPD Tahun 2026, Rancangan KUA dan PPAS T.A. 2026.	
22	AI SOPIYAH	Krajan Wetan RT.01 RW.02, Desa Sendangsari, Kecamatan Bener	Jamban Sehat	7.000.000,00		Nomor: 600.4.13.1/3020/2025 tanggal: 2 Juni 2025	Memenuhi kriteria untuk dicantumkan alokasi anggaran bantuan sosial dalam RKPD Tahun 2026, Rancangan KUA dan PPAS T.A. 2026.	
23	SULAINI	Krajan Wetan RT.02 RW.02, Desa Sendangsari, Kecamatan Bener	Jamban Sehat	7.000.000,00		Nomor: 600.4.13.1/3021/2025 tanggal: 2 Juni 2025	Memenuhi kriteria untuk dicantumkan alokasi anggaran bantuan sosial dalam RKPD Tahun 2026, Rancangan KUA dan PPAS T.A. 2026.	
24	SRI MUSYARIKAH	Krajan Wetan RT.01 RW.02, Desa Sendangsari, Kecamatan Bener	Jamban Sehat	7.000.000,00		Nomor: 600.4.13.1/3022/2025 tanggal: 2 Juni 2025	Memenuhi kriteria untuk dicantumkan alokasi anggaran bantuan sosial dalam RKPD Tahun 2026, Rancangan KUA dan PPAS T.A. 2026.	
25	SRI SUHARTI	Krajan Wetan RT.01 RW.02, Desa Sendangsari, Kecamatan Bener	Jamban Sehat	7.000.000,00		Nomor: 600.4.13.1/3023/2025 tanggal: 2 Juni 2025	Memenuhi kriteria untuk dicantumkan alokasi anggaran bantuan sosial dalam RKPD Tahun 2026, Rancangan KUA dan PPAS T.A. 2026.	
26	MUHAIMIN	Krajan Wetan RT.02 RW.02, Desa Sendangsari, Kecamatan Bener	Jamban Sehat	7.000.000,00		Nomor: 600.4.13.1/3024/2025 tanggal: 2 Juni 2025	Memenuhi kriteria untuk dicantumkan alokasi anggaran bantuan sosial dalam RKPD Tahun 2026, Rancangan KUA dan PPAS T.A. 2026.	
27	LASMINI	Sorogenen RT 002 RW 004 Desa Kaljambe Kecamatan Bener	Jamban Sehat	7.000.000,00			Memenuhi kriteria untuk dicantumkan alokasi anggaran bantuan sosial dalam RKPD Tahun 2026, Rancangan KUA dan PPAS T.A. 2026, dengan melengkapi dokumen pendukung.	
28	SONIYEM	Sorogenen RT 002 RW 004 Desa Kaljambe Kecamatan Bener	Jamban Sehat	7.000.000,00			Memenuhi kriteria untuk dicantumkan alokasi anggaran bantuan sosial dalam RKPD Tahun 2026, Rancangan KUA dan PPAS T.A. 2026, dengan melengkapi dokumen pendukung.	
29	NGADEMUN	Sorogenen RT 002 RW 004 Desa Kaljambe Kecamatan Bener	Jamban Sehat	7.000.000,00			Memenuhi kriteria untuk dicantumkan alokasi anggaran bantuan sosial dalam RKPD Tahun 2026, Rancangan KUA dan PPAS T.A. 2026, dengan melengkapi dokumen pendukung.	
30	KASIBUN	Sorogenen RT 002 RW 004 Desa Kaljambe Kecamatan Bener	Jamban Sehat	7.000.000,00			Memenuhi kriteria untuk dicantumkan alokasi anggaran bantuan sosial dalam RKPD Tahun 2026, Rancangan KUA dan PPAS T.A. 2026, dengan melengkapi dokumen pendukung.	

NO	NAMA PENERIMA	ALAMAT PENERIMA	JENIS BARANG YANG AKAN DIBERIKAN	JUMLAH NILAI NOMINAL (Rp)	PERANGKAT DAERAH PENGUSUL	KELENGKAPAN REKOMENDASI DARI PERANGKAT DAERAH PENGUSUL	PERTIMBANGAN TAPD	KET.
31	JAMINAH	Sorogenen RT 002 RW 004 Desa Kaljambe Kecamatan Bener	Jamban Sehat	7.000.000,00			Memenuhi kriteria untuk dicantumkan alokasi anggaran bantuan sosial dalam RKPd Tahun 2026, Rancangan KUA dan PPAS T.A. 2026, dengan melengkapi dokumen pendukung.	
	Perencanaan			27.365.000,00				
	Pengawasan			18.271.000,00				
	Administrasi Pekerjaan			6.872.800,00				
	JUMLAH BANTUAN SOSIAL BARANG PADA 1.03.05.2.01.0044 Penyediaan Unit pengolahan setempat			262.508.800,00				
	JUMLAH BANTUAN SOSIAL BARANG PADA SKPD DINAS PEKERJAAN UMUM DAN PENATAAN RUANG			262.508.800,00				
	JUMLAH BANTUAN SOSIAL BARANG			302.008.800,00				

BAB VI

KINERJA PENYELENGGARAAN

PEMERINTAH DAERAH

Kinerja merupakan hasil, keluaran, atau dampak yang dicapai dari suatu kegiatan, program, atau sasaran yang berkaitan dengan pemanfaatan sumber daya pembangunan. Sementara itu, indikator kinerja berperan sebagai alat ukur untuk menilai pencapaian kinerja suatu kegiatan, program, atau sasaran dan tujuan, yang dapat berupa keluaran (*output*), hasil (*outcome*), maupun dampak (*impact*).

Bab ini menjelaskan tentang Indikator Kinerja Daerah (IKD) yang digunakan untuk mengukur tingkat keberhasilan dalam mencapai visi dan misi kepala daerah dan wakil kepala daerah. Indikator tersebut terdiri dari Indikator Kinerja Utama (IKU) daerah, yang menjadi tolok ukur utama pencapaian visi dan misi, serta Indikator Kinerja Kunci (IKK), yang digunakan untuk menilai kinerja penyelenggaraan pemerintahan daerah pada akhir masa jabatan.

6.1. Indikator Kinerja Utama (IKU) Daerah

Kabupaten Purworejo memiliki 15 (lima belas) Indikator Kinerja Utama (IKU) yang termasuk dalam indikator tujuan daerah dan indikator sasaran daerah. Penetapan target IKU pada tahun 2026 disajikan dalam Tabel 6.1. sebagai berikut.

**Tabel 6.1. Target Indikator Kinerja Utama (IKU)
Kabupaten Purworejo Tahun 2026**

No	Indikator	Satuan	2026
1	Produk Domestik Regional Bruto (PDRB) per Kapita Kabupaten	Juta Rupiah	37,64
2	Tingkat Kemiskinan	%	9,67 - 8,67
3	Rasio Gini	Angka	0,334
4	Indeks Daya Saing Daerah	Angka	3,87
5	Indeks Religius Daerah	Angka	95,91
6	Indeks Pembangunan Manusia	Angka	76,00
7	Indeks Infrastruktur Daerah	Angka	52,07
8	Penurunan Emisi GRK	TonCO ₂ eq	1.913.911,70
9	Indeks Kualitas Lingkungan Hidup Daerah	Angka	76,08
10	Indeks Risiko Bencana (IRB)	Angka	113
11	Laju Pertumbuhan Ekonomi	%	5,00 - 5,80
12	Tingkat Pengangguran Terbuka	%	3,10 - 2,83
13	Indeks Ketahanan Pangan (IKP)	Angka	86,28
14	Indeks Reformasi Birokrasi	Angka	83,41
15	Nilai Sistem Akuntabilitas Kinerja Instansi Pemerintah	Angka	70,45

Keterangan:

Sumber: Raperda RPJMD Kab. Purworejo Tahun 2025-2029

6.2. Indikator Kinerja Daerah (IKD) dan Indikator Kinerja Kunci (IKK)

Indikator Kinerja Daerah (IKD) terbagi ke dalam empat aspek: geografi dan demografi, kesejahteraan masyarakat, daya saing daerah, dan pelayanan umum. Selanjutnya, target IKD dan IKK tahun 2026 disajikan pada Tabel 6.2.

Tabel 6.2. Target Indikator Kinerja Daerah (IKD) dan Indikator Kinerja Kunci (IKK) Kabupaten Purworejo Tahun 2026

No	Indikator	Satuan	Target Tahun 2026	Ket.
A	ASPEK GEOGRAFI DAN DEMOGRAFI			
1	Penurunan Emisi GRK	%	1.913.911,70	Sasaran Daerah/ IUP
2	Indeks Kualitas Lingkungan Hidup Daerah	%	76,08	Sasaran Daerah/ IUP
3	Indeks Risiko Bencana (IRB)	%	113	Sasaran Daerah/ IUP
4	Indeks Ketahanan Pangan (IKP)	Angka	86,28	Sasaran Daerah/ IUP
5	Prevalensi Ketidacukupan Konsumsi Pangan (<i>Prevalence of Undernourishment</i>)	%	11,00	IUP
6	Timbulan Sampah Terolah di Fasilitas Pengelolaan Sampah	%	33,00	IUP
B	ASPEK KESEJAHTERAAN MASYARAKAT			
1	Produk Domestik Regional Bruto (PDRB) per Kapita Kabupaten	Angka	37,64	Tujuan Daerah/ IUP
2	Tingkat Kemiskinan	%	9,67 - 8,67	Tujuan Daerah/ IUP
3	Rasio Gini	Tahun	0,334	Tujuan Daerah
4	Indeks Religius Daerah	Tahun	95,91	Tujuan Daerah
5	Indeks Pembangunan Manusia	Tahun	76,00	Sasaran Daerah
6	Laju Pertumbuhan Ekonomi	%	5,00 - 5,80	Sasaran Daerah
7	Tingkat Pengangguran Terbuka	%	3,10 - 2,83	Sasaran Daerah/ IUP
8	Usia Harapan Hidup (UHH)	Tahun	76,14	IUP
9	Jumlah Kasus Kematian Ibu	Kasus	5,00	IUP
10	Prevalensi Stunting (pendek dan sangat pendek) pada Balita	%	13,9	IUP
11	Cakupan Penemuan dan Pengobatan Kasus Tuberkulosis (<i>treatment coverage</i>)	%	90,63	IUP
12	Angka Keberhasilan Pengobatan Tuberkulosis (<i>treatment success rate</i>)	%	90,31	IUP
13	Cakupan Kepesertaan Jaminan Kesehatan Nasional	%	98,40	IUP
	Persentase Siswa yang Mencapai Standar Kompetensi Minimum pada Asesmen Tingkat Nasional (seluruh jenjang):			
14	Literasi Membaca SD/ Sederajat	%	74,49	IUP
15	Literasi Membaca SMP/ Sederajat	%	83,71	IUP

No	Indikator	Satuan	Target Tahun 2026	Ket.
16	Numerasi SD/ Sederajat	%	63,37	IUP
17	Numerasi SMP/ Sederajat	%	72,91	IUP
18	Rata-Rata Lama Sekolah Penduduk Usia di Atas 15 Tahun	Tahun	9,78	IUP
19	Harapan Lama Sekolah	Tahun	14,15	IUP
20	Proporsi Penduduk Berusia 15 Tahun ke Atas yang Berkualifikasi Pendidikan Tinggi	%	9,19	IUP
21	Angka Partisipasi Sekolah 5-6 Tahun	%	87,62	IUP
22	Persentase Satuan Pendidikan yang Mempunyai Guru Mengajar Mulok Bahasa Daerah/ Seni Budaya dan Mengarusutamakan Kebudayaan	%	52,51	IUP
23	Persentase Cagar Budaya (CB) dan Warisan Budaya Tak Benda (WBTB) yang Dilestarikan	%	32,99	IUP
24	Jumlah Pengunjung Tempat Bersejarah	Orang	58.815	IUP
25	Persentase Kelompok Kesenian yang Aktif Terlibat/ Mengadakan Pertunjukan Kesenian dalam 1 Tahun Terakhir	%	54,61	IUP
26	Tingkat Pemanfaatan Perpustakaan	%	0,052	IUP
27	Tingkat Partisipasi Angkatan Kerja Perempuan	%	66,07	IUP
28	Distribusi Pengeluaran berdasarkan Kriteria Bank Dunia	%	21,66	IUP
C	ASPEK DAYA SAING DAERAH			
1	Indeks Daya Saing Daerah	Angka	3,87	Tujuan Daerah
2	Indeks Infrastruktur Daerah	Angka	52,07	Sasaran Daerah
3	Rasio PDRB Industri Pengolahan	%	20,49	IUP
4	Rasio PDRB Penyediaan Akomodasi Makan dan Minum	%	2,86	IUP
5	Jumlah Tamu Wisatawan Mancanegara	Orang	277	IUP
6	Rasio Kewirausahaan Daerah	%	4,13	IUP
7	Rasio Volume Usaha Koperasi terhadap PDRB	%	3,4	IUP
8	Disparitas Harga	%	+/- 10	IUP
9	Pembentukan Modal Tetap Bruto	%	26,84	IUP
10	Kapabilitas Inovasi	Angka	3,11	IUP
11	Persentase Desa Mandiri	%	26,01	IUP
12	Cakupan Kepesertaan Jaminan Sosial Ketenagakerjaan	%	41,30	IUP
13	Persentase Rumah Tangga dengan Akses Internet	%	83,63	IUP
14	Rumah Tangga dengan Akses Hunian Layak	%	78,07	IUP
15	Persentase Panjang Jalan Permukaan Mantap Kewenangan Kabupaten	%	66,54	IUP
16	Persentase Kelengkapan Jalan yang Telah Terpasang terhadap	%	40,09	IUP

No	Indikator	Satuan	Target Tahun 2026	Ket.
	Kondisi Ideal pada Jalan Kabupaten			
17	Rumah Tangga dengan Akses Sanitasi Aman	%	4,96	IUP
18	Akses Rumah Tangga Perkotaan terhadap Air Siap Minum Perpipaan	%	35,10	IUP
19	Indeks Kinerja Sistem Irigasi Kewenangan Kabupaten	Angka	71,39	IUP
D	ASPEK PELAYANAN UMUM			
1	Indeks Reformasi Birokrasi	Angka	83,41	Sasaran Daerah/ IUP
2	Nilai Sistem Akuntabilitas Kinerja Instansi Pemerintah	Angka	70,45	Sasaran Daerah
3	Jumlah Kejadian Konflik SARA	Kali	0	IUP
4	Indeks Pembangunan Keluarga (Ibangga)	Angka	65,16	IUP
5	Indeks Ketimpangan Gender (IKG)	Angka	0,32	IUP
6	Return on Asset (ROA) BUMD	%	5,36	IUP
7	Rasio Pajak Daerah terhadap PDRB	%	0,73	IUP
8	Total Dana Pihak Ketiga pada Bank Milik Kabupaten per PDRB	%	5,35	IUP
9	Total Kredit pada Bank Milik Kabupaten per PDRB	%	5,89	IUP
10	Total Dana Pihak Ketiga pada Bank Milik Kabupaten per PDRB	%	5,35	IUP
11	Indeks Reformasi Hukum	Angka	96,74	IUP
12	Indeks Sistem Pemerintahan Berbasis Elektronik	Angka	3,61	IUP
13	Indeks Pelayanan Publik	Angka	4,35	IUP
14	Indeks Integritas Nasional	Angka	78,24	IUP
INDIKATOR KINERJA KUNCI (IKK)/ INDIKATOR KINERJA UTAMA (IKU) PERANGKAT DAERAH				
URUSAN PEMERINTAHAN WAJIB BERKAITAN PELAYANAN DASAR				
A	PENDIDIKAN			
1	Harapan Lama Sekolah	Tahun	14,15	Tujuan PD
2	Rata-Rata Lama Sekolah	Tahun	9,78	Tujuan PD
3	Rata-Rata Lama Sekolah Penduduk Usia di Atas 15 Tahun	Tahun	9,78	Tujuan PD
4	Proporsi Penduduk Berusia 15 Tahun ke Atas yang Berkualifikasi Pendidikan Tinggi	%	9,19	Tujuan PD
6	Angka Partisipasi Sekolah 5-6 Tahun	%	87,62	Sasaran PD/ Permendagri 18 Th 2020
7	Angka Partisipasi Sekolah 7-12 Tahun	%	92,63	Sasaran PD/ Permendagri 18 Th 2020
8	Angka Partisipasi Sekolah 13-15 Tahun	%	89,25	Sasaran PD/ Permendagri 18 Th 2020
9	Angka Partisipasi Sekolah 7-18 Tahun (Kesetaraan)	%	27,69	Sasaran PD/ Permendagri 18 Th 2020
B	KESEHATAN			
1	Usia Harapan Hidup (UHH)	Angka	76,14	Tujuan PD

No	Indikator	Satuan	Target Tahun 2026	Ket.
2	Persentase BLUD Bidang Kesehatan yang mencapai target Indikator Nasional Mutu (INM) yang ditetapkan oleh Menteri Kesehatan selama 12 bulan	Persen	10	Tujuan Sub Unit PD
3	Jumlah Kasus Kematian Ibu	Kasus	5,00	Sasaran PD
4	Angka Kematian Balita	per 1000 KH	13,00	Sasaran PD
5	Prevalensi Stunting (pendek dan sangat pendek) pada Balita	%	13,9	Sasaran PD
6	Angka Populasi Bebas PTM	%	60	Sasaran PD
7	Angka Populasi Bebas PM	%	45	Sasaran PD
8	Cakupan Keaktifan Peserta Jaminan Kesehatan Nasional	%	80,00	Sasaran PD
9	Indeks Nasional Mutu	Angka	10,00	Sasaran Sub Unit PD
10	Rasio daya tampung RS terhadap Jumlah Penduduk	%	1,29	Permendagri 18 Th 2020
11	Persentase RS Rujukan Tingkat kabupaten/kota yang terakreditasi	%	100,00	Permendagri 18 Th 2020
12	Persentase ibu hamil mendapatkan pelayanan kesehatan ibu hamil	%	100,00	Permendagri 18 Th 2020
13	Persentase ibu bersalin mendapatkan pelayanan persalinan	%	100,00	Permendagri 18 Th 2020
14	Persentase bayi baru lahir mendapatkan pelayanan kesehatan bayi baru lahir	%	100,00	Permendagri 18 Th 2020
15	Cakupan pelayanan kesehatan balita sesuai standar	%	100,00	Permendagri 18 Th 2020
16	Persentase anak usia pendidikan dasar yang mendapatkan pelayanan kesehatan sesuai standar	%	100,00	Permendagri 18 Th 2020
17	Persentase orang usia 15-59 tahun mendapatkan skrining kesehatan sesuai standar	%	100,00	Permendagri 18 Th 2020
18	Persentase warga negara usia 60 tahun ke atas mendapatkan skrining kesehatan sesuai standar	%	100,00	Permendagri 18 Th 2020
19	Persentase penderita hipertensi yang mendapatkan pelayanan kesehatan sesuai standar	%	100,00	Permendagri 18 Th 2020
20	Persentase penderita DM yang mendapatkan pelayanan kesehatan sesuai standar	%	100,00	Permendagri 18 Th 2020
21	Persentase ODGJ berat yang mendapatkan pelayanan kesehatan jiwa sesuai standar	%	100,00	Permendagri 18 Th 2020
22	Persentase orang terduga TBC mendapatkan pelayanan TBC sesuai standar	%	100,00	Permendagri 18 Th 2020
23	Persentase orang dengan resiko terinfeksi HIV mendapatkan pelayanan deteksi dini HIV sesuai standar	%	100,00	Permendagri 18 Th 2020
C	PEKERJAAN UMUM DAN PENATAAN RUANG			
1	Persentase Layanan Infrastruktur Bidang Pekerjaan Umum	%	53,95	Tujuan PD

No	Indikator	Satuan	Target Tahun 2026	Ket.
2	Indeks Kinerja Sistem Irigasi Kewenangan Kabupaten	Angka	71,39	Tujuan & Sasaran PD
3	Persentase Kinerja Layanan Penataan Ruang	%	55,36	Tujuan & Sasaran PD
4	Persentase Kinerja Infrastruktur Bidang Pekerjaan Umum	%	60,37	Sasaran PD
5	Rasio luas kawasan permukiman rawan banjir yang terlindungi oleh infrastruktur pengendalian banjir di WS Kewenangan Kab/Kota	%	100,00	Permendagri 18 Th 2020
6	Rasio luas kawasan permukiman sepanjang pantai rawan abrasi, erosi, dan akresi yang terlindungi oleh infrastruktur pengaman pantai di WS Kewenangan Kab/Kota	%	100,00	Permendagri 18 Th 2020
7	Rasio luas daerah irigasi kewenangan kabupaten/kota yang dilayani oleh jaringan irigasi	%	73,78	Permendagri 18 Th 2020
8	Persentase jumlah rumah tangga yang mendapatkan akses terhadap air minum melalui SPAM jaringan perpipaan dan bukan jaringan perpipaan terlindungi terhadap rumah tangga di seluruh kabupaten/kota	%	98,76	Permendagri 18 Th 2020
9	Persentase jumlah rumah tangga yang memperoleh layanan pengolahan air limbah domestik	%	95,34	Permendagri 18 Th 2020
10	Rasio kepatuhan IMB kab/ kota	%	100,00	Permendagri 18 Th 2020
11	Tingkat Kemantapan Jalan kabupaten/kota	%	66,54	Permendagri 18 Th 2020
12	Rasio tenaga operator/teknisi/analisis yang memiliki sertifikat kompetensi	%	100,00	Permendagri 18 Th 2020
13	Rasio proyek yang menjadi kewenangan pengawasannya tanpa kecelakaan konstruksi	%	100,00	Permendagri 18 Th 2020
D	PERUMAHAN DAN KAWASAN PERMUKIMAN			
1	Persentase perumahan dan kawasan permukiman yang layak huni, terjangkau dan berkelanjutan	%	86,74	Tujuan PD
2	Persentase Rumah Tangga dengan Akses Hunian Layak	%	68,51	Sasaran PD
3	Penyediaan dan rehabilitasi rumah layak huni bagi korban bencana kabupaten/kota	%	100,00	Permendagri 18 Th 2020
4	Fasilitasi penyediaan rumah layak huni bagi masyarakat terdampak relokasi program pemerintah kabupaten/kota	%	100,00	Permendagri 18 Th 2020
5	Persentase kawasan permukiman kumuh dibawah 10 ha di kabupaten/kota yang ditangani	%	93,41	Permendagri 18 Th 2020
6	Berkurangnya jumlah unit RTLH (Rumah Tidak Layak Huni)	%	5,90	Permendagri 18 Th 2020

No	Indikator	Satuan	Target Tahun 2026	Ket.
7	Jumlah perumahan yang sudah dilengkapi PSU (Prasarana, Sarana dan Utilitas Umum)	%	45,24	Permendagri 18 Th 2020
E	KETENTRAMAN DAN KETERTIBAN UMUM SERTA PERLINDUNGAN MASYARAKAT			
1	Persentase Kualitas Penyelenggaraan Trantibumlinmas	%	100	Tujuan PD
2	Indeks Ketahanan Daerah	Angka	0,842	Tujuan PD
3	Tingkat Ketepatan Waktu Penanganan	Menit	100	Tujuan PD
4	Persentase Kualitas Penyelenggaraan Trantibumlinmas	%	100,00	Sasaran PD
5	Indeks Ketahanan Daerah	Angka	0,842	Sasaran PD
6	Persentase Pencegahan, Penanggulangan, Penyelamatan Kebakaran	%	100,00	Sasaran PD
7	Persentase Pencegahan, Penanggulangan, Penyelamatan Non Kebakaran	%	100,00	Sasaran PD
8	Persentase Gangguan Trantibum yang dapat diselesaikan	%	100,00	Permendagri 18 Th 2020
9	Persentase Perda dan Perkada yang ditegakkan	%	100,00	Permendagri 18 Th 2020
10	Jumlah warga negara yang memperoleh layanan informasi rawan bencana	%	100,00	Permendagri 18 Th 2020
11	Jumlah warga negara yang memperoleh layanan pencegahan dan kesiapsiagaan terhadap bencana	%	100,00	Permendagri 18 Th 2020
12	Jumlah warga negara yang memperoleh layanan penyelamatan dan evakuasi korban bencana	%	100,00	Permendagri 18 Th 2020
13	Persentase pelayanan penyelamatan dan evakuasi korban kebakaran	%	76,00	Permendagri 18 Th 2020
14	Waktu tanggap (response time) penanganan kebakaran	menit	13,00	Permendagri 18 Th 2020
F	SOSIAL			
1	Pengeluaran per kapita	Ribu Rupiah/Orang/ Tahun	11.612	Tujuan PD
2	Indeks Kepuasan Masyarakat (Taman Makam Pahlawan)	Angka	75	Tujuan & Sasaran PD
3	Persentase Pemerlu Pelayanan Kesejahteraan Sosial yang Tertangani	%	27,50	Sasaran PD
4	Persentase (%) penyandang disabilitas terlantar, anak terlantar, lanjut usia terlantar dan gelandangan pengemis yang terpenuhi kebutuhan dasarnya di luar panti (Indikator SPM)	%	100,00	Permendagri 18 Th 2020
5	Persentase korban bencana alam dan sosial yang terpenuhi kebutuhan dasarnya pada saat dan setelah tanggap darurat bencana daerah kabupaten/kota	%	100,00	Permendagri 18 Th 2020

No	Indikator	Satuan	Target Tahun 2026	Ket.
URUSAN PEMERINTAHAN WAJIB TIDAK BERKAITAN PELAYANAN DASAR				
A TENAGA KERJA				
1	Tingkat Kesempatan Kerja	%	96,90 - 97,17	Tujuan & Sasaran PD
2	Produktivitas Tenaga Kerja	Juta Rupiah/ Tenaga Kerja	58,6	Tujuan & Sasaran PD/ Permendagri 18 Th 2020
3	Cakupan Kepesertaan Jaminan Sosial Ketenagakerjaan	%	41,30	Tujuan & Sasaran PD
4	Persentase kegiatan yang dilaksanakan yang mengacu ke rencana tenaga kerja	%	100,00	Permendagri 18 Th 2020
5	Persentase Tenaga Kerja Bersertifikat Kompetensi	%	0,66	Permendagri 18 Th 2020
6	Persentase Perusahaan yang menerapkan tata kelola kerja yang layak (PP/PKB, LKS Bipartit, Struktur Skala Upah, dan terdaftar peserta BPJS Ketenagakerjaan).	%	1,90	Permendagri 18 Th 2020
7	Persentase Tenaga kerja yang ditempatkan (dalam dan luar negeri) melalui mekanisme layanan Antar Kerja dalam wilayah kabupaten/kota	%	67,91	Permendagri 18 Th 2020
B PEMBERDAYAAN PEREMPUAN DAN PERLINDUNGAN ANAK				
1	Indeks Ketimpangan Gender (IKG)	Angka	0,32	Tujuan PD
2	Indeks Pembangunan Gender (IPG)	Angka	95,38	Tujuan PD
3	Persentase Desa Mandiri	%	26,01	Tujuan & Sasaran PD
4	Indeks Pemberdayaan Gender (IDG)	Angka	73,58	Sasaran PD
5	Hasil Penilaian KLA	Angka	680	Sasaran PD
6	Tingkat Partisipasi Angkatan Kerja Perempuan	%	66,07	Sasaran PD
7	Persentase ARG pada belanja langsung APBD	%	13,90	Permendagri 18 Th 2020
8	Persentase anak korban kekerasan yang ditangani instansi terkait kabupaten	%	100,00	Permendagri 18 Th 2020
9	Rasio kekerasan terhadap perempuan, termasuk TPPO (per 100.000 penduduk perempuan)	per 100.000 jiwa	11,81	Permendagri 18 Th 2020
C PANGAN				
1	Prevalensi Ketidacukupan Konsumsi Pangan (<i>Prevalence of Undernourishment</i>)	%	11,00	Tujuan PD
2	Skor Pola Pangan Harapan	Angka	91,7	Sasaran PD
3	Persentase ketersediaan pangan (Tersedianya cadangan beras/jagung sesuai kebutuhan)	%	75,00	Permendagri 18 Th 2020
D PERTANAHAN				
1	Persentase Peningkatan Kepastian Hukum atas Tanah bagi Masyarakat dan bagi Pembangunan untuk Kepentingan Umum	%	40	Tujuan & Sasaran PD

No	Indikator	Satuan	Target Tahun 2026	Ket.
2	Persentase pemanfaatan tanah yang sesuai dengan peruntukkan tanahnya diatas izin lokasi dibandingkan dengan luas izin lokasi yang diterbitkan	%	100,00	Permendagri 18 Th 2020
3	Persentase penetapan tanah untuk pembangunan fasilitas umum	%	100,00	Permendagri 18 Th 2020
4	Tersedianya lokasi pembangunan dalam rangka penanaman modal.	%	100,00	Permendagri 18 Th 2020
5	Tersedianya Tanah Obyek Landreform (TOL) yang siap didistribusikan yang berasal dari Tanah Kelebihan Maksimum dan Tanah Absentee	%	100,00	Permendagri 18 Th 2020
6	Tersedianya tanah untuk masyarakat.	%	17,79	Permendagri 18 Th 2020
7	Penangan sengketa tanah garapan yang dilakukan melalui mediasi	%	100,00	Permendagri 18 Th 2020
E	LINGKUNGAN HIDUP			
1	Indeks Kualitas Lingkungan Hidup Daerah	Angka	76,08	Tujuan PD/ Permendagri 18 Th 2020
2	Timbulan Sampah Terolah di Fasilitas Pengelolaan Sampah	%	33,00	Tujuan PD
3	Indeks Kualitas Air	Angka	75,41	Sasaran PD
4	Indeks Kualitas Udara	Angka	86,42	Sasaran PD
5	Indeks Kualitas Lahan	Angka	58,12	Sasaran PD
6	Persentase sampah terkelola	%	50,49	Sasaran PD
7	Terlaksananya pengelolaan sampah di wilayah Kab/Kota	%	26,97	Permendagri 18 Th 2020
8	Ketaatan penanggung jawab usaha dan/atau kegiatan terhadap izin lingkungan, izin PPLH dan PUU LH yang diterbitkan oleh Pemerintah Daerah Kab/Kota	%	26,67	Permendagri 18 Th 2020
F	ADMINISTRASI KEPENDUDUKAN DAN PENCATATAN SIPIL			
1	Persentase Kepemilikan Identitas Kependudukan Digital	%	10	Tujuan & Sasaran PD
2	Indeks Kepuasan Masyarakat (IKM) Perangkat Daerah	Angka	90,50	Tujuan & Sasaran PD
3	Perekaman KTP elektronik	%	99,74	Permendagri 18 Th 2020
4	Persentase anak usia 01-7 tahun kurang 1 (satu) hari yang memiliki KIA	%	100,00	Permendagri 18 Th 2020
5	Kepemilikan akta kelahiran	%	100,00	Permendagri 18 Th 2020
6	Jumlah OPD yang telah memanfaatkan data kependudukan berdasarkan perjanjian kerja sama	%	92,68	Permendagri 18 Th 2020
G	PEMBERDAYAAN MASYARAKAT DAN DESA			
1	Persentase Desa Mandiri	%	26,01	Tujuan & Sasaran PD

No	Indikator	Satuan	Target Tahun 2026	Ket.
2	Persentase pengentasan desa tertinggal	%	100,00	Permendagri 18 Th 2020
3	Persentase peningkatan status desa mandiri	%	0,39	Permendagri 18 Th 2020
H	PENGENDALIAN PENDUDUK DAN KELUARGA BERENCANA			
1	Indeks Pembangunan Keluarga (Ibangga)	Angka	65,16	Tujuan PD
2	Kehamilan Tidak Direncanakan (KTD)	Angka	12,9	Sasaran PD
3	Demand Satisfied	Angka	84,5	Sasaran PD
4	<i>Total Fertility Rate</i>	Angka	2,09	Sasaran PD/ Permendagri 18 Th 2020
5	Persentase pemakaian kontrasepsi Modern (Modern Contraceptive Prevalence Rate/mCPR)	%	67,74	Permendagri 18 Th 2020
6	Persentase kebutuhan ber-KB yang tidak terpenuhi (unmet need)	%	9,16	Permendagri 18 Th 2020
I	PERHUBUNGAN			
1	Rasio Konektivitas	%	83	Tujuan PD/ Permendagri 18 Th 2020
2	Penurunan angka kecelakaan	Angka	546,00	Sasaran PD
3	Kinerja lalu lintas kabupaten/kota	Angka	0,27	Permendagri 18 Th 2020
I	KOMUNIKASI DAN INFORMATIKA			
1	Indeks Pemerintah Digital	Angka	1,70	Tujuan PD
2	Indeks Keterbukaan Informasi Publik	Angka	85,50	Sasaran PD
3	Persentase Organisasi Perangkat Daerah (OPD) yang terhubung dengan akses internet yang disediakan oleh Dinas Kominfo	%	100,00	Permendagri 18 Th 2020
4	Persentase Layanan Publik yang diselenggarakan secara online dan terintegrasi	%	100,00	Permendagri 18 Th 2020
5	Persentase masyarakat yang menjadi sasaran penyebaran informasi publik, mengetahui kebijakan dan program prioritas pemerintah dan pemerintah daerah kabupaten/kota	%	63,00	Permendagri 18 Th 2020
J	KOPERASI, USAHA KECIL, DAN MENENGAH			
1	Rasio Volume Usaha Koperasi terhadap PDRB	%	3,4	Tujuan PD
2	Jumlah volume usaha koperasi	Juta Rupiah	850.000	Sasaran PD
3	Persentase UMKM yang Bermitra dengan Koperasi	%	10,75	Sasaran PD
4	Meningkatnya Koperasi yang berkualitas	%	32,52	Permendagri 18 Th 2020
5	Meningkatnya Usaha Mikro yang menjadi wirasausaha	%	2,00	Permendagri 18 Th 2020
K	PENANAMAN MODAL			
1	Pembentukan Modal Tetap Bruto	%	26,84	Tujuan PD
2	Realisasi Penanaman Modal	Miliar Rupiah	131,03	Sasaran PD

No	Indikator	Satuan	Target Tahun 2026	Ket.
3	Persentase peningkatan investasi di kabupaten/kota	%	2,00	
L	KEPEMUDAAN DAN OLAHRAGA			
1	Indeks Daya Saing Kepemudaan dan Keolahragaan	Angka	9,22	Tujuan & Sasaran PD
2	Tingkat partisipasi pemuda dalam kegiatan ekonomi mandiri	%	0,18	Permendagri 18 Th 2020
3	Tingkat partisipasi pemuda dalam organisasi kepemudaan dan organisasi sosial kemasyarakatan	%	0,40	Permendagri 18 Th 2020
4	Peningkatan prestasi olahraga	%	20,00	Permendagri 18 Th 2020
M	STATISTIKA			
1	Indeks Pemerintah Digital	Angka	1,70	Tujuan PD
2	Indeks Satu Data Indonesia	Angka	61,60	Sasaran PD
3	Persentase Organisasi Perangkat Daerah (OPD) yang menggunakan data statistik dalam menyusun perencanaan pembangunan daerah	%	100,00	Permendagri 18 Th 2020
4	Persentase OPD yang menggunakan data statistik dalam melakukan evaluasi pembangunan daerah	%	100,00	Permendagri 18 Th 2020
N	PERSANDIAN			
1	Indeks Pemerintah Digital	Angka	1,70	Tujuan PD
2	Indeks KAMI	Angka	790,00	Sasaran PD
3	Tingkat keamanan informasi pemerintah	%	86,06	
O	KEBUDAYAAN			
1	Persentase Cagar Budaya (CB) dan Warisan Budaya Tak Benda (WBTB) yang Dilestarikan	%	32,99	Tujuan & Sasaran PD
2	Terlestarikannya Cagar Budaya	%	100,00	Permendagri 18 Th 2020
P	PERPUSTAKAAN			
1	Indeks Pembangunan Literasi Masyarakat	Nilai	78,80	Tujuan PD/ Permendagri 18 Th 2020
2	Tingkat Gemar Membaca	Nilai	71,21	Sasaran PD/ Permendagri 18 Th 2020
Q	KEARSIPAN			
1	Nilai Hasil Pengawasan Kearsipan	Angka	76,00	Tujuan PD
2	Persentase Jumlah Arsip yang dimasukkan dalam SIKN melalui JIKN	%	24,19	Sasaran PD
3	Tingkat ketersediaan arsip sebagai bahan akuntabilitas kinerja, alat bukti yang sah dan pertanggungjawaban nasional) Pasal 40 dan Pasal 59 Undang-Undang Nomor 43 Tahun 2009 tentang Kearsipan	%	56,77	Permendagri 18 Th 2020
4	Tingkat keberadaan dan keutuhan arsip sebagai bahan pertanggungjawaban setiap	%	76,85	Permendagri 18 Th 2020

No	Indikator	Satuan	Target Tahun 2026	Ket.
	aspek kehidupan berbangsa dan bernegara untuk kepentingan negara, pemerintahan, pelayanan publik dan kesejahteraan rakyat			
URUSAN PILIHAN				
A KELAUTAN DAN PERIKANAN				
1	Nilai produksi perikanan tangkap	Juta Rupiah	8.301,68	Tujuan & Sasaran PD
2	Nilai produksi perikanan budidaya	Juta Rupiah	190.837,55	Tujuan & Sasaran PD
3	Nilai produksi pengolahan dan pemasaran hasil kelautan dan perikanan	Juta Rupiah	2.500,00	Tujuan & Sasaran PD
4	Jumlah Total Produksi Perikanan (Tangkap dan Budidaya) kabupaten/kota (sumber data: one data KKP)	ton/ ha	4.460,26	Permendagri 18 Th 2020
B PARIWISATA				
1	Rasio PDRB Penyediaan Akomodasi Makan dan Minum	%	2,86	Tujuan PD
2	Jumlah Kunjungan Wisatawan Nusantara	Orang	790.969	Sasaran PD/ Permendagri 18 Th 2020
3	Jumlah Tamu Wisatawan Mancanegara	Orang	277,00	Sasaran PD/ Permendagri 18 Th 2020
4	Tingkat hunian akomodasi	%	21,50	Permendagri 18 Th 2020
5	Kontribusi sektor pariwisata terhadap PDRB harga berlaku	%	2,32	Permendagri 18 Th 2020
6	Kontribusi sektor pariwisata terhadap PAD	%	2,35	Permendagri 18 Th 2020
C PERTANIAN				
1	Produksi Tanaman Pangan	Ton/ha/th	433.587,73	Tujuan & Sasaran PD
2	Produksi Hortikultura	Ton/ha/th	104.073,18	Tujuan & Sasaran PD
3	Produksi Perkebunan	Ton/ha/th	39.847,88	Tujuan & Sasaran PD
4	Populasi Ternak	ST/th	120.867,59	Tujuan & Sasaran PD
5	Produktivitas pertanian per hektar per tahun	ton/ ha	6,90	Permendagri 18 Th 2020
6	Persentase Penurunan kejadian dan jumlah kasus penyakit hewan menular	%	-20,00	Permendagri 18 Th 2020
D PERDAGANGAN				
1	Laju Pertumbuhan PDRB Perdagangan Besar dan Eceran; Reparasi Mobil dan Sepeda Motor	%	4,53	Tujuan PD
2	PDRB Sektor Perdagangan Besar dan Eceran; Reparasi Mobil dan Sepeda Motor (ADHK)	Miliar Rupiah	3246,76	Sasaran PD
3	Persentase pelaku usaha yang memperoleh izin sesuai dengan ketentuan (IUPP/SIUP Pusat Perbelanjaan dan IUTM/IUTS/SIUP Toko Swalayan)	%	100,00	Permendagri 18 Th 2020
4	Persentase kinerja realisasi pupuk	%	95,35	Permendagri 18 Th 2020

No	Indikator	Satuan	Target Tahun 2026	Ket.
5	Persentase alat – alat ukur, takar, timbang dan perlengkapan lainnya (UTTP) bertanda tera sah yang berlaku	%	100,00	Permendagri 18 Th 2020
E	PERINDUSTRIAN			
1	Rasio PDRB Industri Pengolahan	%	20,49	Tujuan PD
2	PDRB Sektor Industri Pengolahan (ADHB)	Miliar Rupiah	6.232,83	Sasaran PD
3	Pertambahan jumlah industri kecil dan menengah di provinsi	%	1,00	Permendagri 18 Th 2020
4	Persentase pencapaian sasaran pembangunan industri termasuk turunan indikator pembangunan industri dalam RIPIN yang ditetapkan dalam RPIP	%	45,12	Permendagri 18 Th 2020
5	Persentase jumlah hasil pemantauan dan pengawasan dengan jumlah Izin Usaha Industri (IUI) Kecil dan Industri Menengah yang dikeluarkan oleh instansi terkait	%	2,00	Permendagri 18 Th 2020
6	Persentase jumlah hasil pemantauan dan pengawasan dengan jumlah Izin Perluasan Industri (IPUI) Kecil dan Industri Menengah yang dikeluarkan oleh instansi terkait	%	2,00	Permendagri 18 Th 2020
7	Persentase jumlah hasil pemantauan dan pengawasan dengan jumlah Izin Usaha Kawasan Industri (IUKI) dan Izin Perluasan Kawasan Industri (IPKI) yang lokasinya di Daerah kabupaten/kota	%	2,00	Permendagri 18 Th 2020
8	Tersedianya informasi industri secara lengkap dan terkini	%	77,00	Permendagri 18 Th 2020
F	TRANSMIGRASI			
1	Tingkat Kesempatan Kerja	%	96,90 - 97,17	Tujuan & Sasaran PD
2	Produktivitas Tenaga Kerja	Juta Rupiah/ Tenaga Kerja	58,6	Tujuan & Sasaran PD
3	Cakupan Kepesertaan Jaminan Sosial Ketenagakerjaan	%	41,30	Tujuan & Sasaran PD
	FUNGSI PENUNJANG URUSAN PEMERINTAHAN			
A	SEKRETARIAT DAERAH			
1	Nilai Evaluasi Penyelenggaraan Pemerintah Daerah	Angka	3,37	Tujuan PD
2	Indeks Pelayanan Publik	Angka	4,35	Tujuan PD
3	Nilai SAKIP Kabupaten Komponen Pengukuran dan Pelaporan Kinerja	Angka	30,93	Sasaran PD
4	Indeks Tata Kelola Pengadaan	Angka	71,50	Sasaran PD
5	Indeks Reformasi Hukum	Angka	96,74	Sasaran PD
7	Persentase Pelaksanaan Administrasi Tata Pemerintahan	%	100,00	Sasaran PD
8	Persentase Pelaksanaan Kebijakan Kesejahteraan Rakyat	%	100,00	Sasaran PD
9	Total Dana Pihak Ketiga pada Bank Milik Kabupaten per PDRB	%	5,35	Sasaran PD

No	Indikator	Satuan	Target Tahun 2026	Ket.
10	Total Kredit pada Bank Milik Kabupaten per PDRB	%	5,89	Sasaran PD
11	<i>Return on Asset (ROA) BUMD</i>	%	5,36	Sasaran PD
12	Indeks Kepuasan Masyarakat Kabupaten	Angka	87,47	Sasaran PD
13	Persentase jumlah total proyek konstruksi yang dibawa ke tahun berikutnya. yang ditandatangani pada kuartal pertama	%	0,00	
14	Persentase jumlah pengadaan yang dilakukan dengan metode kompetitif	%	87,00	
15	Rasio nilai belanja yang dilakukan melalui pengadaan	%	100,00	
16	Peningkatan Penggunaan Produk Dalam Negeri Dan Produk Usaha Mikro, Usaha Kecil, Dan Koperasi Pada Pelaksanaan Pengadaan Barang/Jasa Pemerintah Daerah	%	5,00	
B	SEKRETARIAT DPRD			
1	Indeks Kepuasan Layanan terhadap DPRD	Angka	81,00	Tujuan & Sasaran PD
C	PERENCANAAN			
1	Nilai SAKIP Komponen Perencanaan Kinerja	Angka	22,07	Tujuan & Sasaran PD
D	KEUANGAN			
1	Indeks Pengelolaan Keuangan Daerah Tahun N-1	Angka	84,561	Tujuan PD
2	Opini Badan Pemeriksa Keuangan	Predikat	WTP	Sasaran PD/ Permendagri 18 Th 2020
3	Persentase PAD terhadap Pendapatan Daerah	%	21,83	Sasaran PD
4	Rasio Pajak Daerah terhadap PDRB	%	0,73	Sasaran PD
5	Rasio Belanja Pegawai di luar guru dan tenaga kesehatan	%	9,61	Permendagri 18 Th 2020
6	Rasio PAD	%	22,27	Permendagri 18 Th 2020
7	Rasio Belanja Urusan Pemerintahan Umum (dikurangi transfer <i>expenditures</i>)	%	68,02	Permendagri 18 Th 2020
8	Deviasi realisasi belanja terhadap belanja total dalam APBD	%	100,00	Permendagri 18 Th 2020
9	Deviasi realisasi PAD terhadap anggaran PAD dalam APBD	%	100,00	Permendagri 18 Th 2020
10	Manajemen Aset	Angka	4,00	Permendagri 18 Th 2020
11	Rasio anggaran sisa terhadap total belanja dalam APBD tahun sebelumnya	%	3,49	Permendagri 18 Th 2020
12	Informasi tentang sumber daya yang tersedia untuk pelayanan	%	100,00	Permendagri 18 Th 2020
13	Akses publik terhadap informasi keuangan daerah	%	100,00	Permendagri 18 Th 2020
E	KEPEGAWAIAN			
1	Indeks Sistem Merit	Angka	0,82	Tujuan & Sasaran PD
2	Rasio Pegawai Pendidikan Tinggi dan Menengah/Dasar (%) (PNS	%	61,11	Permendagri 18 Th 2020

No	Indikator	Satuan	Target Tahun 2026	Ket.
	tidak termasuk guru dan tenaga kesehatan)			
3	Rasio pegawai Fungsional (%) (PNS tidak termasuk guru dan tenaga kesehatan)	%	16,87	Permendagri 18 Th 2020
4	Rasio Jabatan Fungsional bersertifikat Kompetensi (%) (PNS tidak termasuk guru dan tenaga kesehatan)	%	33,46	Permendagri 18 Th 2020
F	PENDIDIKAN DAN PELATIHAN			
1	Indeks Sistem Merit	Angka	0,82	Tujuan & Sasaran PD
G	PENELITIAN DAN PENGEMBANGAN			
1	Indeks Inovasi Daerah	Angka	64,48	Tujuan & Sasaran PD
H	INSPEKTORAT DAERAH			
1	Nilai Maturitas Sistem Pengendalian Intern Pemerintah	Angka	3.333	Tujuan PD/ Permendagri 18 Th 2020
2	Nilai Kapabilitas APIP	Angka	3,218	Sasaran PD/ Permendagri 18 Th 2020
3	Nilai Manajemen Risiko Indeks	Angka	3,232	Sasaran PD
4	Nilai Indeks Efektifitas Pengendalian Korupsi	Angka	3,164	Sasaran PD
5	Indeks Integritas Nasional	Angka	78,24	Sasaran PD
I	KECAMATAN			
	Indeks Kepuasan Masyarakat (Perangkat Daerah)			
1	Kecamatan Grabag	Angka	88,1	Tujuan & Sasaran PD
2	Kecamatan Ngombol	Angka	86,5	Tujuan & Sasaran PD
3	Kecamatan Purwodadi	Angka	92,15	Tujuan & Sasaran PD
4	Kecamatan Bagelen	Angka	85,2	Tujuan & Sasaran PD
5	Kecamatan Kaligesing	Angka	89,2	Tujuan & Sasaran PD
6	Kecamatan Purworejo	Angka	86,25	Tujuan & Sasaran PD
7	Kecamatan Banyuurip	Angka	82	Tujuan & Sasaran PD
8	Kecamatan Bayan	Angka	92,46	Tujuan & Sasaran PD
9	Kecamatan Kutoarjo	Angka	87,7	Tujuan & Sasaran PD
10	Kecamatan Butuh	Angka	88,75	Tujuan & Sasaran PD
11	Kecamatan Pituruh	Angka	86,00	Tujuan & Sasaran PD
12	Kecamatan Kemiri	Angka	82,5	Tujuan & Sasaran PD
13	Kecamatan Bruno	Angka	86,75	Tujuan & Sasaran PD
14	Kecamatan Gebang	Angka	83,7	Tujuan & Sasaran PD
15	Kecamatan Loano	Angka	84,5	Tujuan & Sasaran PD

No	Indikator	Satuan	Target Tahun 2026	Ket.
16	Kecamatan Bener	Angka	88,25	Tujuan & Sasaran PD
J	KESATUAN BANGSA DAN POLITIK			
1	Indeks Kewaspadaaan Nasional	Angka	60	Tujuan PD
2	Persentase Penyelenggaraan Pemerintahan Umum	Angka	100,00	Sasaran PD
	PROGRAM PENUNJANG URUSAN PEMERINTAHAN DAERAH KABUPATEN/KOTA			
1	Nilai SAKIP Perangkat Daerah	Angka	70,45	Tujuan & Sasaran PD

Keterangan:

Sumber: Raperda RPJMD Kabupaten Purworejo & Rancangan Renstra PD Tahun 2025-2029

6.3. Indikator Standar Pelayanan Minimal (SPM)

Berdasarkan Peraturan Menteri Dalam Negeri Nomor 59 Tahun 2021 tentang Penerapan Standar Pelayanan Minimal, Standar Pelayanan Minimal (SPM) adalah ketentuan mengenai jenis dan mutu pelayanan dasar yang merupakan Urusan Pemerintahan Wajib yang berhak diperoleh setiap Warga Negara secara minimal. Terdapat 29 (dua puluh sembilan) jenis pelayanan dasar untuk kabupaten yang terbagi dalam enam bidang urusan, ditunjukkan pada Tabel 6.3. berikut.

Tabel 6.3. Target Indikator Standar Pelayanan Minimal (SPM) Kabupaten Purworejo Tahun 2026

No	Indikator	Target 2026	Bidang Urusan	Perangkat Daerah
1	Pendidikan Anak Usia Dini Jumlah Warga Negara usia 5-6 tahun yang berpartisipasi dalam pendidikan PAUD	100%	Pendidikan	Dindikbud
2	Pendidikan Dasar a. Jumlah Warga Negara usia 7-15 tahun yang berpartisipasi dalam pendidikan dasar b. Rata-rata kemampuan literasi berdasarkan hasil Asesmen Nasional (SD) c. Rata-rata kemampuan numerasi berdasarkan hasil Asesmen Nasional (SD) d. Rata-rata kemampuan literasi berdasarkan hasil Asesmen Nasional (SMP) e. Rata-rata kemampuan numerasi berdasarkan hasil Asesmen Nasional (SMP)	100% 74,49 63,37 83,71 72,91		
3	Pendidikan Kesetaraan Jumlah Warga Negara usia 7-18 tahun yang belum menyelesaikan pendidikan dasar dan atau menengah yang berpartisipasi dalam pendidikan kesetaraan	100%		
4-15	Jumlah ibu hamil yang mendapatkan pelayanan kesehatan Jumlah ibu bersalin yang mendapatkan pelayanan kesehatan Jumlah bayi baru lahir yang mendapatkan pelayanan kesehatan Jumlah balita yang mendapatkan pelayanan kesehatan	100% 100% 100% 100% 100%	Kesehatan	Dinkesda

No	Indikator	Target 2026	Bidang Urusan	Perangkat Daerah
	Jumlah anak pada usia pendidikan dasar yang mendapatkan pelayanan kesehatan	100%		
	Jumlah Warga Negara usia produktif yang mendapatkan pelayanan kesehatan	100%		
	Jumlah Warga Negara usia lanjut yang mendapatkan pelayanan kesehatan	100%		
	Jumlah Warga Negara penderita hipertensi usia 15 tahun ke atas yang mendapatkan pelayanan kesehatan	100%		
	Jumlah Warga Negara penderita diabetes melitus usia 15 tahun ke atas yang mendapatkan pelayanan kesehatan	100%		
	Jumlah Warga Negara dengan gangguan jiwa berat yang mendapatkan pelayanan kesehatan	100%		
	Jumlah Warga Negara terduga tuberkulosis yang mendapatkan pelayanan kesehatan	100%		
	Jumlah Warga Negara dengan risiko terinfeksi virus yang melemahkan daya tahan Tubuh manusia (<i>Human Immunodeficiency Virus</i>) yang mendapatkan pelayanan kesehatan	100%		
16	Jumlah Warga Negara yang memperoleh kebutuhan Pokok air minum sehari-hari	100%	Pekerjaan Umum	DPUPR
17	Jumlah Warga Negara yang memperoleh layanan pengolahan air limbah domestik	100%		
18	Jumlah Warga Negara korban bencana yang memperoleh rumah layak huni	100%	Perumahan Rakyat	Dinpekintan
19	Jumlah Warga Negara yang terkena relokasi akibat program Pemerintah Daerah kabupaten/kota yang memperoleh fasilitasi penyediaan rumah yang layak huni	100%		
20	Jumlah Warga Negara yang memperoleh layanan akibat dari penegakan hukum perda dan perkada Kabupaten/Kota	100%	Trantibumlinmas	Satpol PP Damkar
21	Jumlah Warga Negara yang memperoleh layanan informasi rawan bencana	100%		
22	Jumlah Warga Negara yang memperoleh layanan pencegahan dan kesiapsiagaan terhadap bencana	100%	Trantibumlinmas	BPBD
23	Jumlah Warga Negara yang memperoleh layanan penyelamatan dan evakuasi korban bencana	100%		
24	Jumlah Warga Negara yang memperoleh layanan penyelamatan dan evakuasi korban kebakaran	100%		
25 - 28	Jumlah Warga Negara penyandang disabilitas terlantar yang memperoleh rehabilitasi sosial di luar panti	100%	Sosial	DINSOS-DALDUK-KB
	Jumlah anak terlantar yang memperoleh rehabilitasi sosial di luar panti	100%		
	Jumlah Warga Negara lanjut usia terlantar yang memperoleh rehabilitasi sosial di luar panti	100%		
	Jumlah Warga Negara gelandangan dan pengemis yang memperoleh rehabilitasi sosial dasar tuna sosial di luar panti	100%		
29	Jumlah Warga Negara korban bencana kabupaten/kota yang memperoleh perlindungan	100%		

No	Indikator	Target 2026	Bidang Urusan	Perangkat Daerah
	dan jaminan social pada saat dan setelah tanggap darurat bencana bagi korban bencana kabupaten/kota			

Sumber: Raperda RPJMD Kabupaten Purworejo & Rancangan Renstra PD Tahun 2025-2029

6.4. Indikator Utama Pembangunan (IUP)

RKPD Kabupaten Purworejo Tahun 2026 merupakan pelaksanaan tahun pertama RPJPD Kabupaten Purworejo Tahun 2025-2045. Tabel berikut ini menunjukkan target Indikator Utama Pembangunan (IUP) tahun 2026 dalam rangka dukungan terhadap RPJPD Kabupaten Purworejo Tahun 2025-2045.

Tabel 6.4. Target Indikator Utama Pembangunan Kabupaten Purworejo Tahun 2026

No	Indikator Utama Pembangunan	Satuan	Target 2026	Tingkatan	Pemda/ Perangkat Daerah
1	Tingkat Kemiskinan	%	9,67 - 8,67	Tujuan Daerah	Pemda
2	Prevalensi Ketidakcukupan Konsumsi Pangan (<i>Prevalence of Undernourishment</i>)	%	11	Tujuan PD	DKPP
3	Indeks Ketahanan Pangan (IKP)	Angka	86,28	Sasaran Daerah	Pemda
4	Usia Harapan Hidup (UHH)	Tahun	76,14	Tujuan PD	Dinkesda
5	Jumlah Kasus Kematian Ibu	Kasus	5	Sasaran PD	Dinkesda
6	Prevalensi Stunting (pendek dan sangat pendek) pada Balita	%	13,9	Sasaran PD	Dinkesda
7	Cakupan Penemuan dan Pengobatan Kasus Tuberkulosis (<i>treatment coverage</i>)	%	90,63	Kegiatan PD	Dinkesda
8	Angka Keberhasilan Pengobatan Tuberkulosis (<i>treatment success rate</i>)	%	90,31	Kegiatan PD	Dinkesda
9	Cakupan Kepesertaan Jaminan Kesehatan Nasional	%	98,4	Kegiatan PD	Dinkesda
10	Persentase Siswa yang Mencapai Standar Kompetensi Minimum pada Asesmen Tingkat Nasional (seluruh jenjang):				
	Literasi Membaca SD/ Sederajat	%	74,49	Sasaran PD	Dindikbud
	Literasi Membaca SMP/ Sederajat	%	83,71	Sasaran PD	Dindikbud
	Numerasi SD/ Sederajat	%	63,37	Sasaran PD	Dindikbud

No	Indikator Utama Pembangunan	Satuan	Target 2026	Tingkatan	Pemda/ Perangkat Daerah
	Numerasi SMP/ Sederajat	%	72,91	Sasaran PD	Dindikbud
11	Rata-Rata Lama Sekolah Penduduk Usia di Atas 15 Tahun	Tahun	9,78	Tujuan PD	Dindikbud
12	Harapan Lama Sekolah	Tahun	14,15	Tujuan PD	Dindikbud
13	Proporsi Penduduk Berusia 15 Tahun ke Atas yang Berkualifikasi Pendidikan Tinggi	%	9,19	Tujuan PD	Pemda
14	Angka Partisipasi Sekolah 5-6 Tahun	%	87,62	Sasaran PD	Dindikbud
15	Persentase Satuan Pendidikan yang Mempunyai Guru Mengajar Mulok Bahasa Daerah/ Seni Budaya dan Mengarusutamakan Kebudayaan	%	52,51	Program PD	Dindikbud
16	Persentase Cagar Budaya (CB) dan Warisan Budaya Tak Benda (WBTB) yang Dilestarikan	%	32,99	Tujuan PD	Dindikbud
17	Jumlah Pengunjung Tempat Bersejarah	Orang	58.815	Kegiatan PD	Dindikbud
18	Persentase Kelompok Kesenian yang Aktif Terlibat/ Mengadakan Pertunjukan Kesenian dalam 1 Tahun Terakhir	%	54,61	Program PD	Dindikbud
19	Tingkat Pemanfaatan Perpustakaan	%	0,052	Kegiatan PD	Dinpusip
20	Jumlah Kejadian Konflik SARA	Kali	0	Program PD	Bekasbangpol
21	Indeks Pembangunan Keluarga (Ibangga)	Angka	65,16	Tujuan PD	DINSOSDALDUKKB
22	Indeks Ketimpangan Gender (IKG)	Angka	0,32	Tujuan PD	DINSOSDALDUKKB
23	Rasio PDRB Industri Pengolahan	%	20,49	Tujuan PD	Dinperintransnaker
24	Rasio PDRB Penyediaan Akomodasi Makan dan Minum	%	2,86	Tujuan PD	Dinporapar
25	Jumlah Tamu Wisatawan Mancanegara	Orang	277	Sasaran PD	Dinporapar
26	Rasio Kewirausahaan Daerah	%	4,13	-	-

No	Indikator Utama Pembangunan	Satuan	Target 2026	Tingkatan	Pemda/ Perangkat Daerah
27	Rasio Volume Usaha Koperasi terhadap PDRB	%	3,4	Tujuan PD	DKUKMP
28	<i>Return on Asset</i> (ROA) BUMD	%	5,36	Sasaran PD	Setda
29	Disparitas Harga	%	± 10	Program PD	DKUKMP
30	Pembentukan Modal Tetap Bruto	%	26,84	Tujuan PD	DPMPSTP
31	Rasio Pajak Daerah terhadap PDRB	%	0,73	Sasaran PD	BPKPAD
32	Total Dana Pihak Ketiga pada Bank Milik Kabupaten per PDRB	%	5,35	Sasaran PD	Setda
33	Total Kredit pada Bank Milik Kabupaten per PDRB	%	5,89	Sasaran PD	Setda
34	Kapabilitas Inovasi	Angka	3,1	-	-
35	Persentase Desa Mandiri	%	26,01	Tujuan & Sasaran PD	DPPPAPMD
36	Tingkat Pengangguran Terbuka	%	3,10 - 2,83	Sasaran Daerah	Pemda
37	Tingkat Partisipasi Angkatan Kerja Perempuan	%	66,07	Sasaran PD	DPPPAPMD
38	Cakupan Kepesertaan Jaminan Sosial Ketenagakerjaan	%	41,30	Kegiatan PD	Dinperintransnaker
39	Persentase Rumah Tangga dengan Akses Internet	%	83,63	-	-
40	Rumah Tangga dengan Akses Hunian Layak	%	68,51	Sasaran PD	Dinperkimtan
41	Persentase Panjang Jalan Permukaan Mantap Kewenangan Kabupaten	%	66,54	-	-
42	Persentase Kelengkapan Jalan yang Telah Terpasang terhadap Kondisi Ideal pada Jalan Kabupaten	%	40,09	Program PD	Dinhub
43	Rumah Tangga dengan Akses Sanitasi Aman	%	4,96	-	-
44	Akses Rumah Tangga Perkotaan terhadap Air Siap Minum Perpipaan	%	35,10	-	-
45	Indeks Kinerja Sistem Irigasi Kewenangan Kabupaten	Angka	71,39	Tujuan & Sasaran PD	DPUPR

No	Indikator Utama Pembangunan	Satuan	Target 2026	Tingkatan	Pemda/ Perangkat Daerah
46	Indeks Kualitas Lingkungan Hidup Daerah	Angka	76,08	Sasaran Daerah	Pemda
47	Timbulan Sampah Terolah di Fasilitas Pengelolaan Sampah	%	33	Tujuan PD/ Sasaran PD	DLHP
48	Indeks Risiko Bencana (IRB)	Angka	113	Sasaran Daerah	Pemda
49	Penurunan Emisi GRK	TonCO2eq	1.913.911,70	Sasaran Daerah	Pemda
50	Indeks Reformasi Birokrasi	Angka	83,41	Tujuan Daerah	Pemda
51	Indeks Reformasi Hukum	Angka	96,74	Sasaran PD	Setda
52	Indeks Sistem Pemerintahan Berbasis Elektronik	Angka	3,61	-	-
53	Indeks Pelayanan Publik	Angka	4,35	Sasaran Daerah	Pemda
54	Indeks Integritas Nasional	Angka	78,24	Sasaran PD	Inspektorat Daerah
55	Produk Domestik Regional Bruto (PDRB) per Kapita Kabupaten	Juta Rupiah	37,64	Tujuan Daerah	Pemda
56	Distribusi Pengeluaran berdasarkan Kriteria Bank Dunia	%	21,66	Sasaran Daerah	Pemda

Keterangan:

Sumber: Raperda RPJMD Kabupaten Purworejo & Rancangan Renstra PD Tahun 2025-2029

Keseluruhan (56) indikator utama pembangunan tersebut telah selaras dengan indikator utama pembangunan di tingkat Provinsi Jawa Tengah dan nasional, merujuk dari RPJPD Provinsi Jawa Tengah Tahun 2025-2045 dan Peraturan Menteri Dalam Negeri Nomor 10 Tahun 2025 tentang Pedoman Penyusunan Rencana Kerja Pemerintah Daerah Tahun 2026. Tabel di bawah ini menunjukkan keselarasan tersebut.

Tabel 6.5. Daftar Keselarasan Indikator Utama Pembangunan Kabupaten Purworejo, Provinsi Jawa Tengah, dan Nasional

No	Kabupaten Purworejo		Nasional		Provinsi Jawa Tengah	
	Indikator Utama Pembangunan	Satuan	Indikator Utama Pembangunan	Satuan	Indikator Utama Pembangunan	Satuan
1	Tingkat Kemiskinan	%	8. Tingkat kemiskinan	%	8. Tingkat kemiskinan	%
2	Prevalensi Ketidacukupan Konsumsi Pangan (<i>Prevalence of Undernourishment</i>)	%	43.ii. Prevalensi ketidacukupan konsumsi pangan	%	b) Prevalensi Ketidacukupan Konsumsi pangan (<i>Prevalence of Undernourishment</i>) (%)	%
3	Indeks Ketahanan Pangan (IKP)	Angka			Indeks Ketahanan Pangan	Angka
4	Usia Harapan Hidup (UHH)	Tahun	1. Usia Harapan Hidup (UHH)	Tahun	1. Usia Harapan Hidup (UHH)	Tahun
5	Jumlah Kasus Kematian Ibu	Kasus	2. Kesehatan Ibu dan Anak:	Per 100.000	2. Kesehatan Ibu dan Anak:	Per 100.000

No	Kabupaten Purworejo		Nasional		Provinsi Jawa Tengah	
	Indikator Utama Pembangunan	Satuan	Indikator Utama Pembangunan	Satuan	Indikator Utama Pembangunan	Satuan
			a. Angka Kematian Ibu	kelahiran hidup	a. Angka Kematian Ibu	kelahiran hidup
6	Prevalensi Stunting (pendek dan sangat pendek) pada Balita	%	2.b. Prevalensi stunting (pendek dan sangat pendek) pada balita	%	2.b. Prevalensi stunting (pendek dan sangat pendek) pada balita	%
7	Cakupan Penemuan dan Pengobatan Kasus Tuberkulosis (<i>treatment coverage</i>)	%	3. Insidensi Tuberkulosis (per 100.000 penduduk a. Cakupan penemuan kasus Tuberkulosis (<i>treatment success rate</i>)	%	3. Insidensi Tuberkulosis (per 100.000 penduduk a. Cakupan penemuan kasus Tuberkulosis (<i>treatment success rate</i>)	%
8	Angka Keberhasilan Pengobatan Tuberkulosis (<i>treatment success rate</i>)	%	3.b. Angka keberhasilan pengobatan Tuberkulosis (<i>treatment success rate</i>)	%	3.b. Angka keberhasilan pengobatan Tuberkulosis (<i>treatment success rate</i>)	%
9	Cakupan Kepesertaan Jaminan Kesehatan Nasional	%	4. Cakupan kepesertaan jaminan Kesehatan nasional	%	4. Cakupan kepesertaan jaminan Kesehatan nasional	%
10	Persentase Siswa yang Mencapai Standar Kompetensi Minimum pada Asesmen Tingkat Nasional (seluruh jenjang):		5. Hasil Pembelajaran:		5. Hasil Pembelajaran:	
	Literasi Membaca SD/ Sederajat	%	5.a) Rata-rata Nilai PISA a-i Membaca a-ii Matematika a-iii Sains 5.b) Rata-rata nilai asesmen nasional - Literasi membaca - Numerasi		5.a) Persentase kabupaten/kota yang mencapai standar kompetensi minimum pada asesmen tingkat nasional untuk: - Literasi membaca - Numerasi 5.b) Persentase satuan Pendidikan yang mencapai standar kompetensi minimum pada asesmen tingkat nasional untuk: - Literasi membaca - Numerasi	%
	Literasi Membaca SMP/ Sederajat	%				
	Numerasi SD/ Sederajat	%				
	Numerasi SMP/ Sederajat	%				
11	Rata-Rata Lama Sekolah Penduduk Usia di Atas 15 Tahun	Tahun	5.c) Rata-rata lama sekolah penduduk usia di atas 15 tahun	Tahun	5.c) Rata-rata lama sekolah penduduk usia di atas 15 tahun	Tahun
12	Harapan Lama Sekolah	Tahun	5.d) Harapan Lama Sekolah	Tahun	5.d) Harapan Lama Sekolah	Tahun
13	Proporsi Penduduk Berusia 15 Tahun ke Atas yang Berkualifikasi Pendidikan Tinggi	%	6. Angka Partisipasi Kasar (APK) Pendidikan Tinggi	%	6. Proporsi Penduduk Berusia 15 Tahun ke Atas yang Berkualifikasi Pendidikan Tinggi	%

No	Kabupaten Purworejo		Nasional		Provinsi Jawa Tengah	
	Indikator Utama Pembangunan	Satuan	Indikator Utama Pembangunan	Satuan	Indikator Utama Pembangunan	Satuan
			7. Persentase pekerja lulusan Pendidikan menengah dan tinggi yang bekerja di bidang keahlian menengah tinggi	%	7. Persentase pekerja lulusan Pendidikan menengah dan tinggi yang bekerja di bidang keahlian menengah tinggi	%
14	Angka Partisipasi Sekolah 5-6 Tahun	%	-		-	
15	Persentase Satuan Pendidikan yang Mempunyai Guru Mengajar Mulok Bahasa Daerah/ Seni Budaya dan Mengarusutamakan Kebudayaan	%	37. Indeks Pembangunan Kebudayaan (IPK)	Angka	37. Indeks Pembangunan Kebudayaan (IPK)	Angka
16	Persentase Cagar Budaya (CB) dan Warisan Budaya Tak Benda (WBTB) yang Dilestarikan	%				
17	Jumlah Pengunjung Tempat Bersejarah	Orang				
18	Persentase Kelompok Kesenian yang Aktif Terlibat/ Mengadakan Pertunjukan Kesenian dalam 1 Tahun Terakhir	%				
19	Tingkat Pemanfaatan Perpustakaan	%				
20	Jumlah Kejadian Konflik SARA	Kali	29. Proporsi penduduk yang merasa aman berjalan sendirian di area tempat tinggalnya	%	29. Proporsi penduduk yang merasa aman berjalan sendirian di area tempat tinggalnya	%
			30. Indeks Demokrasi Indonesia	Angka	30. Indeks Demokrasi Indonesia	Angka
			38. Indeks Kerukunan Umat Beragama	Angka	38. Indeks Kerukunan Umat Beragama	Angka
21	Indeks Pembangunan Keluarga (Ibangga)	Angka	39. Indeks Pembangunan Kualitas Keluarga	Angka	39. Indeks Pembangunan Kualitas Keluarga	Angka
22	Indeks Ketimpangan Gender (IKG)	Angka	40. Indeks Ketimpangan Gender (IKG)	Angka	40. Indeks Ketimpangan Gender (IKG)	Angka
23	Rasio PDRB Industri Pengolahan	%	11. Produktivitas Industri dan Pertanian a) Rasio PDRB Industri Pengolahan b) Pertumbuhan PDB Pertanian, Kehutanan dan Perikanan	%	11. Rasio PDRB Industri Pengolahan	%

No	Kabupaten Purworejo		Nasional		Provinsi Jawa Tengah	
	Indikator Utama Pembangunan	Satuan	Indikator Utama Pembangunan	Satuan	Indikator Utama Pembangunan	Satuan
24	Rasio PDRB Penyediaan Akomodasi Makan dan Minum	%	12. Pengembangan Pariwisata a) Rasio PDB Pariwisata b) Devisa Pariwisata	% miliar USD	12. Pengembangan Pariwisata a) Rasio PDRB Penyediaan Akomodasi Makan dan Minum	%
25	Jumlah Tamu Wisatawan Mancanegara	Orang			b) Jumlah Tamu Wisatawan Mancanegara	Ribu Orang
26	Rasio Kewirausahaan Daerah	%	13. Proporsi PDB Ekonomi Kreatif	%	13. Proporsi PDRB Ekonomi Kreatif terhadap PDB Ekraf Nasional	%
			14. Produktivitas UMKM, Koperasi, BUMN a) Proporsi jumlah usaha kecil dan menengah	%	14. Produktivitas UMKM, Koperasi, BUMD a) Proporsi jumlah usaha kecil dan menengah (UKM) i) Proporsi jumlah usaha kecil dan menengah non pertanian pada level provinsi ii) Proporsi jumlah industri kecil dan menengah pada level provinsi	%
			14.b) Rasio kewirausahaan	%	14.b) Rasio kewirausahaan daerah	%
27	Rasio Volume Usaha Koperasi terhadap PDRB	%	14.c) Rasio volume usaha koperasi terhadap PDB	%	14.c) Rasio volume usaha koperasi terhadap PDRB	%
28	Return on Asset (ROA) BUMD	%	14.d) Return on Asset (ROA) BUM	%	14.d) Return on Asset (ROA) BUMN	%
29	Disparitas Harga	%	20. Biaya Logistik	% PDB	20. Koefisien Variasi Harga Antar Wilayah Tingkat Provinsi	%
			32. Tingkat Inflasi	%	32. Tingkat Inflasi	%
30	Pembentukan Modal Tetap Bruto	%	21. Pembentukan Modal Tetap Bruto	% PDB	21. Pembentukan Modal Tetap Bruto	% PDRB
			22. Ekspor Barang dan Jasa	% PDB	22. Ekspor Barang dan Jasa	% PDRB
31	Rasio Pajak Daerah terhadap PDRB	%	31. Rasio Penerimaan Perpajakan terhadap PDB	%	31. Rasio Pajak terhadap PDB	%
32	Total Dana Pihak Ketiga pada Bank Milik Kabupaten per PDRB	%	33. Pendalaman/ Intermediasi Sektor Keuangan a) Aset Perbankan/PDB b) Aset Dana Pensiun/PDB c) Aset Asuransi/PDB d) Kapitalisasi Pasar Modal/PDB	%	33. Pendalaman/ Intermediasi Sektor Keuangan a) Total Dana Pihak Ketiga/PDRB b) Aset Dana Pensiun/PDRB c) Nilai Transaksi Saham Per Kapita Per Provinsi	%
33	Total Kredit pada Bank Milik Kabupaten per PDRB	%	33.e) Total Kredit/PDB	%	33.d) Total Kredit/PDRB	%
			34. Inklusi Keuangan	%	34. Inklusi Keuangan	%

No	Kabupaten Purworejo		Nasional		Provinsi Jawa Tengah	
	Indikator Utama Pembangunan	Satuan	Indikator Utama Pembangunan	Satuan	Indikator Utama Pembangunan	Satuan
34	Kapabilitas Inovasi	Angka	17. Tingkat penguasaan IPTEK a) Pengeluaran Iptek dan Inovasi b) Peringkat Indeks Inovasi Global	% PDB Peringkat	17. Tingkat penguasaan IPTEK: - Kababilitas Inovasi	Angka
35	Persentase Desa Mandiri	%	23.e) Persentase Desa Mandiri	%	23.f) Persentase Desa Mandiri	%
36	Tingkat Pengangguran Terbuka	%	15. Penciptaan Lapangan Kerja yang Baik a) Tingkat pengangguran terbuka b) Proporsi Penciptaan Lapangan Kerja Formal	%	15. Penciptaan Lapangan Kerja yang Baik a) Tingkat pengangguran terbuka b) Proporsi Penciptaan Lapangan Kerja Formal	%
37	Tingkat Partisipasi Angkatan Kerja Perempuan	%	16. Tingkat partisipasi Angkatan kerja Perempuan	%	16. Tingkat partisipasi Angkatan kerja Perempuan	%
38	Cakupan Kepesertaan Jaminan Sosial Ketenagakerjaan	%	9. Cakupan kepesertaan Jaminan Sosial Ketenagakerjaan	%	9. Cakupan kepesertaan Jaminan Sosial Ketenagakerjaan	%
			10. Persentase penyandang disabilitas bekerja di sektor formal	%	10. Persentase penyandang disabilitas bekerja di sektor formal	%
39	Persentase Rumah Tangga dengan Akses Internet	%	19. Indeks Daya Saing Digital di Tingkat Global (peringkat)	Peringkat	19. Indeks Pembangunan Teknologi Informasi dan Komunikasi	Angka
40	Rumah Tangga dengan Akses Hunian Layak	%	23.c) Rumah tangga dengan akses hunian layak, terjangkau dan berkelanjutan	%	23.d) Rumah tangga dengan akses hunian layak, terjangkau dan berkelanjutan d) Persentase jalan provinsi kondisi permukaan mantap e) Indeks pelayanan transportasi f) Persentase keterwujudan penataan ruang	%
41	Persentase Panjang Jalan Permukaan Mantap Kewenangan Kabupaten	%				
42	Persentase Kelengkapan Jalan yang Telah Terpasang terhadap Kondisi Ideal pada Jalan Kabupaten	%				
43	Rumah Tangga dengan Akses Sanitasi Aman	%	42.b) Rumah tangga dengan akses sanitasi aman	%	42.b) Rumah tangga dengan akses sanitasi aman	%
44	Akses Rumah Tangga Perkotaan terhadap Air Siap Minum Perpipaan	%	43.iii. Ketahanan Air - Kapasitas Tampung Air - Akses rumah tangga perkotaan terhadap air siap minum perpipaan	m ³ /kapita %	43.c) Ketahanan Air - Kapasitas air bak - Akses rumah tangga perkotaan terhadap air siap minum perpipaan - Persentase kondisi baik infrastruktur tampung air	m ³ /detik % %

No	Kabupaten Purworejo		Nasional		Provinsi Jawa Tengah	
	Indikator Utama Pembangunan	Satuan	Indikator Utama Pembangunan	Satuan	Indikator Utama Pembangunan	Satuan
					kewenangan Provinsi	
45	Indeks Kinerja Sistem Irigasi Kewenangan Kabupaten	Angka	43. Ketahanan Energi, Air, dan Kemandirian menuju kedaulatan pangan 43.i. Ketahanan Energi - Indeks Ketahanan Energi	Angka	Ketahanan Energi, Air, dan Pangan a) Ketahanan Energi - Konsumsi Listrik per kapita (kWh) - Intensitas energi primer (SBM/ RP milyar) - Indeks kinerja sistem irigasi kewenangan provinsi - Persentase sungai kondisi baik kewenangan provinsi	kWh SBM/ Rp milyar Angka %
46	Indeks Kualitas Lingkungan Hidup Daerah	Angka	41. Indeks Pengelolaan Keanekaragaman Hayati	Angka	41. Indeks Pengelolaan Keanekaragaman Hayati Daerah	Angka
			42. Kualitas Lingkungan Hidup a.i. Indeks Kualitas Udara (IKU) a.ii. Indeks Kualitas Air (IKA) a.iii. Indeks Kualitas Lahan (IKL) a.iv. Indeks Kualitas Air Laut (IKAL)	Angka	42. Kualitas Lingkungan Hidup a) Indeks Kualitas Lingkungan Hidup Daerah	Angka
47	Timbulan Sampah Terolah di Fasilitas Pengolahan Sampah	%	42.c) Timbulan Sampah terolah di fasilitas pengolahan sampah	%	42.c) Pengelolaan Sampah - Timbulan sampah terolah di fasilitas pengolahan sampah - Proporsi rumah tangga (RT) dengan layanan penuh pengumpulan sampah	% % RT
48	Indeks Risiko Bencana (IRB)	Angka	44. Proporsi Kerugian Ekonomi Langsung akibat Bencana Relatif terhadap PDB	%	44. Indeks Risiko Bencana (IRB)	Angka
49	Penurunan Emisi GRK	Ton-CO ₂ eq	18. Tingkat Penerapan Ekonomi Hijau a) Indeks Ekonomi Hijau c) Porsi EBT dalam Bauran Energi Primer	Angka %	18. Tingkat Penerapan Ekonomi Hijau b) Indeks Ekonomi Hijau d) Porsi EBT dalam Bauran Energi Primer	Angka %
			45. Persentase Penurunan Emisi GRK a) Kumulatif c) Tahunan	%	45. Persentase Penurunan Emisi GRK b) Kumulatif d) Tahunan	%

No	Kabupaten Purworejo		Nasional		Provinsi Jawa Tengah	
	Indikator Utama Pembangunan	Satuan	Indikator Utama Pembangunan	Satuan	Indikator Utama Pembangunan	Satuan
50	Indeks Reformasi Birokrasi	Angka	35. <i>Asia Power Index (Diplomatic Influence)</i>	Angka	35. Indeks Kepemimpinan Kepala Daerah	Kategori
			36. <i>Asia Power Index (Military Capability)</i>	Angka	36. Indeks Ketahanan Nasional Provinsi Jawa Tengah	Kategori
51	Indeks Reformasi Hukum	Angka	24. Indeks Materi Hukum	Angka	24. Indeks Reformasi Hukum	Angka
			28. Indeks Pembangunan Hukum	Angka	28. Indeks Pembangunan Hukum: - Nilai Capaian Pelaksanaan Aksi HAM	Angka
52	Indeks Sistem Pemerintahan Berbasis Elektronik	Angka	25. Indeks Sistem Pemerintahan Berbasis Elektronik	Angka	25. Indeks Sistem Pemerintahan Berbasis Elektronik	Angka
53	Indeks Pelayanan Publik	Angka	26. Indeks Pelayanan Publik	Angka	26. Indeks Pelayanan Publik	Angka
54	Indeks Integritas Nasional	Angka	27. Anti Korupsi ii. Indeks Integritas Nasional iii. Indeks Persepsi Korupsi	Angka	27. Indeks Integritas Nasional	Angka
55	Produk Domestik Regional Bruto (PDRB) per Kapita Kabupaten	Juta Rupiah	23. Kota dan Desa maju, inklusif, dan berkelanjutan a) Proporsi kontribusi PDRB wilayah metropolitan terhadap nasional	%	23. Kota dan Desa maju, inklusif, dan berkelanjutan b) Proporsi kontribusi PDRB wilayah metropolitan terhadap nasional	%
56	Distribusi Pengeluaran berdasarkan Kriteria Bank Dunia	%				

Keterangan:

Sumber: Raperda RPJMD Kabupaten Purworejo Tahun 2025-2029 & RPJPD Provinsi Jawa Tengah Tahun 2025-2045

Indikator Kinerja Utama (IKU) Daerah, Indikator Kinerja Daerah (IKD), Indikator Kinerja Kunci (IKK), Indikator Standar Pelayanan Minimal (SPM), serta Indikator Utama Pembangunan (IUP) yang ditargetkan pada tahun 2026 perlu dicapai dengan melibatkan lintas sektor. Dilakukan Manajemen Risiko (MR) serta penguatan peran Sekretariat Daerah sebagai koordinator pencapaian seluruh target-target pembangunan daerah. Sangat penting adanya sinergi program/ kegiatan/ sub kegiatan/ agenda antar unit kerja di perangkat daerah dalam rangka pengendalian pelaksanaan terhadap strategi pencapaian target pembangunan.

Anggaran 2026 serta Prioritas dan Plafon Anggaran Sementara (PPAS) Kabupaten Purworejo Tahun Anggaran 2026. KUA serta PPAS tersebut disampaikan Bupati Purworejo kepada DPRD Purworejo untuk dibahas sebagai landasan penyusunan Rancangan Anggaran Pendapatan dan Belanja Daerah (RAPBD) Kabupaten Purworejo Tahun Anggaran 2026. Diharapkan dengan tersusunnya RKPD Kabupaten Purworejo Tahun 2026, seluruh tahapan baik penganggaran, pelaksanaan, maupun pertanggungjawaban dapat dilaksanakan dengan baik dan sesuai dengan aturan yang berlaku.

BUPATI PURWOREJO,

Ttd

YULI HASTUTI

